

Madrid

GUIA PRACTICA



DIRECCIÓN { TELEGRÁFICA } PRINCEHOTEL
{ TELEFÓNICA }

APARTADO DE CORREOS 208.

TELÉFS. 18240, 18249 Y 12873

CARRERA DE SAN JERÓNIMO, 29
SUCURSAL: ECHEGARAY, 1 Y 3

HOTEL

Ayuntamiento de Madrid

ASTURIAS

Sederías de Lyon S.A.

CENTRO ALCAZARRA DE S. JERONIMO-36-MADRID
CURSAL AVENIDA DE LA LIBERTAD-25-SAN SEBASTIAN

La primera casa de España:

Por el surtido sin igual que presenta,
Por la hermosa selección de sus tejidos,
Por la exquisitez de sus coloridos y
Porque vende, sobre igual calidad, 30 %
más barato que en parte alguna.

Las famosas MEDIAS SELY
sólo en SEDERÍAS DE LYON, S. A.
las podrá encontrar

Las últimas novedades en tejidos y las
MEDIAS SELY, pueden comprarse desde
el último rincón de España a los mismos
precios que en Madrid

Una carta dirigida a

Sederías de Lyon, S. A.

es suficiente para ello

Ayuntamiento de Madrid

FM
5810

Madrid

Guía práctica

10.000 ejemplares

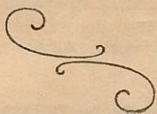

Administración y Oficinas

Echegaray, 1 y 3

Teléfonos 12873 - 12876

Ayuntamiento de Madrid

1931

Madrid

Guía práctica

GRUPO EDITORIAL MADRID
MADRID, 1950

10.000 ejemplares

que presenta

los datos de los tejidos

y sus colores y

los precios de venta.

Se vende en todas las

librerías de la ciudad.

LIBRERÍA DEL

A. B. HUEL

MADRID

Administración de Orden

Administración de Orden

Teléfono 12573-12570



Ayuntamiento de Madrid

R / 131.617

HOTEL ASTURIAS



CASA CENTRAL



UNA HABITACIÓN

HOTEL ASTURIAS

MADRID

CAPITAL de España y de la provincia de su nombre; residencia habitual de la Familia Real, del Gobierno, de las Cámaras, de los Embajadores, enviados extraordinarios y Ministros representantes de las potencias extranjeras, de los Tribunales y oficinas superiores de todos los ramos de la Administración.

Se halla situado en el centro de la Península, aproximadamente, a una altura sobre el nivel del mar de 635 metros, y rodeado al norte y noroeste por las sierras de Guadarrama y Gredos, cuyas cumbres están coronadas de nieve la mayor parte del año. Por el suroeste y sur, los montes de Toledo, y al este, bastante alejados, se encuentran los montes Universales.

La ciudad abarca una extensión superficial de 76 kilómetros cuadrados y tiene cerca de un millón de habitantes. El terreno sobre que se asienta es una extensa llanura enclavada sobre una porción de colinas desiguales.

Tiene Madrid dos puertas, sobresaliendo por su mérito la de Alcalá. Dentro de la población existen muchos interesantes y admirables edificios públicos y particulares, tanto antiguos como de moderna construcción, buenas plazas, varias fuentes, monumentales algunas, magníficos jardines y paseos, diferentes museos, figurando en primer lugar el de Pinturas, uno de los más notables del mundo.

Ostenta Madrid los títulos de *Imperial, Coronada, Muy Noble, Muy Leal, Muy Heroica y Excelentísima Villa*, y posee un especial encanto, más que por las magníficas bellezas que encierra, más que por la serenidad y pureza de su cielo y de su sol de Castilla, por el carácter del pueblo madrileño: cortés, franco, ingenioso y leal. Esto es lo que da a Madrid su carácter alegre y animado, que constituye su mayor atractivo.

El clima de Madrid es muy sano; de una temperatura media anual al aire libre y a la sombra de 13°.

Jerez y Coñac Pedro Domecq — Teléfono 11183

Ayuntamiento de Madrid

LOS MEJORES PESCADOS Y MARISCOS

Las épocas más propicias de Madrid, aquéllas en que mejor puede disfrutarse de sus encantos, favorecidos por la benignidad del ambiente y la alegría del cielo, son la primavera, sobre todo el mes de mayo, delicioso sin duda, y el otoño, particularmente octubre, muy animado y agradable.

En primavera coinciden en Madrid diversas fiestas que forman lo que pudiera llamarse la *season* madrileña. Las carreras de caballos, partidos de *golf*, de polo, de *tennis* o de *foot-ball*, tiro de pichón, etc., hacen la estancia en la Corte sumamente entretenida y animada. El Ayuntamiento organiza fiestas que contribuyen también al esplendor de estos días primaverales.

Aunque de Madrid no se hace mención hasta las crónicas e historias de fines del siglo X, el espacio que ocupa

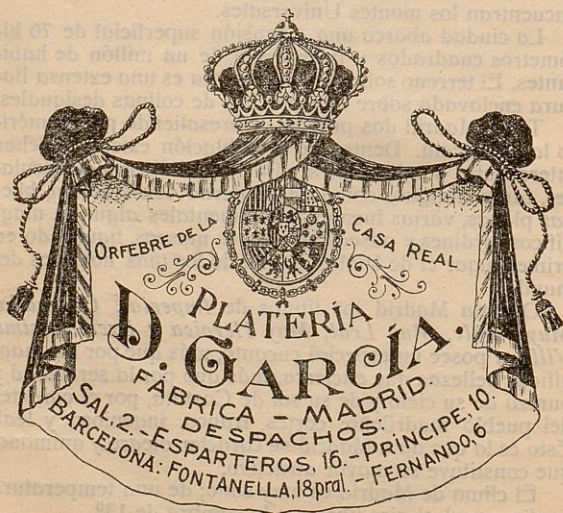

Oloroso J. C. W. C. Domecq — Teléfono 11183

LOS ENCONTRARÁ EN PESCADERÍAS CORUÑESAS

Teléfonos 11562 y 14136

Tintorería Española

Se hacen toda clase de colores a muestra

Víctor Muñoz

Teñido a la perfección de Sedas y Damascos

Despacho: Infantas, 24 (Plaza de Bilbao) Teléf. 10723

Talleres: Jaén, 12 y 16 (Cuatro Caminos) Telef. 36653

MADRID

debió estar habitado en los tiempos prehistóricos, como lo demuestran las excavaciones practicadas en el yacimiento de las riberas del Manzanares, que han dado lugar a interesantes descubrimientos. Fueron los árabes los que dieron nombre a la ciudad—*Majerit* o *Majeritum*—y los que la conservaron en su poder hasta que la conquistó Alfonso VI (1083).

Pero fué Felipe II, al fijar la Corte en Madrid el año 1561, quien determina el rápido desarrollo y creciente importancia de la capital de España, salvo el breve período de tiempo en que Felipe III traslada su corte a Valladolid. La Plaza Mayor y las Casas Consistoriales, el edificio que hoy ocupa el Ministerio de Estado, el puente de Segovia, alguna construcción más, son los testimonios monumentales del Madrid de los Austrias. Felipe V, Fernando VI, y, más que ninguno, Carlos III, enriquecieron la villa y Corte con edificaciones que sirvieron de fondo a la agitada historia del Madrid mo-

Vino de Moda Amontillado Macharnudo Domecq - Tel. 11183

Ayuntamiento de Madrid

EL MÁS VARIADO SURTIDO EN PESCADOS FINOS

derno y contemporáneo, como reflejo o síntesis de la vida general española, correspondiendo al año 1808 la jornada patriótica del 2 de mayo, fecha en que da principio la guerra de la Independencia.

Una rápida enumeración nos permitirá dar a conocer los principales monumentos de la villa y corte, a partir del *Palacio Real*, situado en la espaciosa plaza de Oriente, y levantado sobre las ruinas del viejo Alcázar, que destruyó un incendio. La construcción, en piedra granítica y caliza de Colmenar, pertenece al estilo neo-clásico renacentista, apenas contagiado del churrigueresco de su época. Son notables los salones: del Trono, Gasparini, de las Porcelanas, Carlos III, de los espejos, el comedor de gala, etc. En uno de los cuerpos del edificio se halla la *Armería Real*, que guarda una de las colecciones de armas, trofeos y uniformes más importantes del mundo. En pabellones contiguos al Palacio se hallan las Reales Caballerizas, que pueden visitarse y donde se admira una hermosa colección de carrozas.

"-C-U-Z-I-A-"

APARATOS PARA ALUMBRADO ELÉCTRICO

MATERIAL PARA INSTALACIONES

DE LUZ, TIMBRES Y TELÉFONOS

ARTÍCULOS PARA REGALO

· VAJILLAS Y CRISTALERÍA ·

LÁMPARAS PHILIPS Y OSRAM

PRECIADOS, 52

MADRID

TELÉFONO 96701

Jerez Quina Domecq, Gran Aperitivo — Teléfono 11183

Ayuntamiento de Madrid

LO ENCONTRARÁ EN PESCADERÍAS CORUÑESAS

Teléfonos 11562 y 14136

Fabricación y reparación de artículos de viaje
en Cuero, Fibra y Madera Cruzada

Casa Piter

F. Rodríguez Hermanos - Sucesores

Primera Casa en España — Fundada en 1859

Especialidad en Fabricación de Maletas Automóvil

Baúles - Armarios, Baúles de Fibra, Sombrereras, Necesaires
Bolsillos y Carteras de Señora, Artículos de Piel y de Regalo

Puerta del Sol, 9

Madrid

Teléfono 12017

La *Casa o Torre de los Lujanes* a que antes se alude, edificio de estilo gótico decadente; el *Ayuntamiento*, elegante construcción del siglo XVII, con interesante galería añadida en 1789 por Juan de Villanueva, y la *Casa de Cisneros*, con portada plateresca del siglo XVI, dan mucho carácter a la plaza de la Villa.

El *Hospicio*, hoy destinado al Museo Municipal, ostenta una portada de puro gusto churrigueresco, debida al célebre arquitecto Pedro de Ribera, constituyendo quizá dentro de este estilo el monumento que sirvió de modelo para el trazado y ornamentación de otras construcciones barrocas madrileñas. Merece citarse entre estas, de carácter civil, el *palacio de Perales*, en la calle de la Magdalena; el de *Miraflores*, en la Carrera de San Jerónimo; el *cuartel del Conde Duque*, etc., etc.

Del tiempo de Carlos III, son: el *Ministerio de Hacienda*, construido para Aduana, según planos de Sabatini, de severo estilo neo-clásico; el de la *Gobernación*,

Agencia Pedro Domecq, Alcalá, 6, Entresuelo = Tel. 11183

ENCARGUE LOS PESCADOS Y MARISCOS EN

antigua Casa de Correos; la elegante *Puerta de Alcalá*; el *Museo del Prado*, de cuyo contenido se hablará más tarde, edificio de aspecto suntuoso y bellísimo, proyectado por Juan de Villanueva; la *Academia de Bellas Artes de San Fernando*, el *Palacio de Buenavista*, hoy Ministerio del Ejército; el de *Liria*, residencia de los duques de Alba...

La importancia en aumento de Madrid ha motivado que se enriquezca con edificaciones de carácter moderno, cuales son, por citar sólo las más importantes, el *Congreso de los Diputados*, el *Banco de España*, el *Palacio de Comunicaciones*, el *Ministerio de Fomento*, el *Teatro Real*, la *Biblioteca Nacional*, diversos bancos, hoteles y teatros.

El *Museo del Prado* es de las pinacotecas más importantes del mundo. Su visita es indispensable para cuantos quieran conocer la pintura española, primitivos inclusive, reuniendo, sobre todo, de Velázquez y Goya, la parte más numerosa y valiosa de su obra. *El Greco*, Mu-

Lis Petit

MODAS

Carrera de San Jerónimo, 33

Teléfono 96640

Madrid

Para pedir Coñac, basta decir: Un domecq - Tel. 11183

PESCADERÍAS CORUÑESAS
Teléfonos 11562 y 14136

PAULINO ANGULO

Drogas - Productos Químicos y Farmacéuticos

Especialidades

Postas, ^{fr}28 - MADRID

Agua oxigenada "Serum"

neutra medicinal a 10 V.^{ne}

rillo, Zurbarán, Juanes, Ribera, Cano, Morales, Berruete, etc., están representados en mayor o menor grado. Como asimismo lo están las más importantes escuelas de la pintura extranjera, sobre todo italiana.

El *Museo Arqueológico Nacional* se encuentra instalado en el Palacio de la Biblioteca. Es grande su riqueza en todas sus secciones: prehistórica, egipcia, ibérica—que conserva las esculturas del Cerro de los Santos, los bronces de Despeñaperros y los toros de Costig, con muchas más antigüedades de importancia—, grecorromana, árabe, Edad Media cristiana, etc., y una colección de antigüedades americanas.

Merecen atenta visita también el de *Arte Moderno*, el de la *Academia de San Fernando*, el *Romántico*, el del *Instituto de Valencia de Don Juan*, el de *Artes Industriales*, el *Municipal*, el *Cerralbo*, el de *Reproducciones Artísticas*, *Artillería*, *Naval*, *Ingenieros*, *Ciencias Naturales*, *Antropológico*, etc.

Domecq no compete en precios; sólo lo hace en calidad - Tel. 11183

Ayuntamiento de Madrid

PESCADERÍAS CORUÑESAS

Teléfonos 11562 y 14136

La arquitectura religiosa de Madrid ofrece, como notas descollantes, las siguientes: *San Francisco el Grande*, iglesia y convento fundado en el siglo xv, pero arruinado luego y reedificado en 1784, con arreglo a los planos de Francisco Cabezas y de Sabatini. De buenas proporciones, presenta forma circular y posee en sus capillas pinturas de Goya, Plasencia, Ferrant, Domínguez, etc.; la *Catedral de San Isidro*, que data del siglo xvii, predominando las formas herrerianas, algo complicadas con un barroquismo inicial. En este templo se venera el cuerpo del Patrón de Madrid, San Isidro Labrador. Pueden admirarse en él cuadros de Morales, Lucas Jordán, Mengs, etc.; el *Convento de las Descalzas Reales* fué construído a mediados del siglo xvi por la Reina Doña Juana de Portugal, que está enterrada aquí en un sepulcro con magnífica estatua orante de Pompeo Leoni; *San Jerónimo el Real*, monasterio fundado en el Prado viejo por Enrique IV, del que queda hoy sólo la iglesia, medianamente restaurada, y parte del claustro.

CASA DE DIEGO

NOMBRE REGISTRADO

FÁBRICA DE PARAGUAS

ABANICOS • SOMBRILLAS

BASTONES • BOLSOS

TELÉFONO 96643

PUERTA DEL SOL, 13 - MONTERA, 1

Vino de la Raza, Formidable Tónico — Teléfono 11183

Ayuntamiento de Madrid

Proveedores de los mejores Hoteles, Restaurants, Pensiones y Cafés

COMESTIBLES SELECTOS
DE
RUFINO INGLÉS

CALLE DEL PRADO, 3

Y ECHEGARAY, 28

TELÉFONO 13410



MADRID

La *Capilla del Obispo* o de *San Juan de Letrán* es uno de los edificios más importantes del Madrid viejo, situada en la histórica plazuela de la Paja. Se trata de una bella muestra de fusión del estilo gótico y el Renacimiento, mostrándose éste plenamente en la fachada, el patio y el pórtico. El retablo es una de las obras más importantes de Giralte, así como los sepulcros de D. Francisco Vargas y su esposa, y el de D. Gutierre, obispo de Plasencia.

La *Iglesia de la Encarnación* (siglo XVII) es una buena muestra del estilo sobrio y severo de las construcciones escorialenses. La *Iglesia de Montserrat*, fundada por una Congregación de monjes benedictinos fugitivos de Cataluña, cuya fachada es un ejemplar típico del barroco madrileño y denota ser obra de Pedro Ribera; *San Andrés*, situada en la madrileñísima plaza de los Carros, fué construída por el arquitecto Herrera Barnuevo, para capilla sepulcral del Patrón de Madrid, San Isidro; el

Jerez y Coñac Pedro Domecq — Teléfono 11183

PIDA EL BACALAO ESPAÑA SIN PIEL NI ESPINA

nombre de la ermita de *San Antonio de la Florida* va unido al recuerdo de típicas tradiciones madrileñas. Goya la inmortalizó con sus famosas pinturas de las predicciones del santo. Hoy está convertida en mausoleo del pintor y en museo público.

Madrid dispone de varios parques, realmente magníficos. Hermosísimo y más concurrido tal vez que otro alguno, es el *Retiro*, dotado de espléndido arbolado, una magnífica Rosaleda, paseo de coches de gran desarrollo, vasto estanque, Jardín zoológico, fuentes, monumentos, etc.

Parte de la espaciosa *Moncloa*, trozo de naturaleza en que se alían los encantos del campo y los del arte de la Jardinería, está convertida en parque, llamado del *Oeste*, que domina soberbia perspectiva. El Palacete de la Moncloa es linda construcción del siglo XVIII, con muebles de la época y jardines de mucho carácter.

Patronato Nacional del Turismo.—Folleto MADRID

FRUTAS JOSE LANCHARES

PLAZA DEL CARMEN, 4 y 6

y

CALLE DE LA SALUD, 7

Teléfonos 13999 y 14321

Oloroso J. C. W. C. Domecq — Teléfono 11183

NA

z va
roya
lica-
del

gni-
al-
una
ollo,
nen-

eza
e de
Des-
e la
ue-

RID

uno
una
una
nie
por
por
csc
Pia
na
res
una
Cot
mod
dys
fue
edd

HOTEL ASTURIAS

(SUCURSAL)

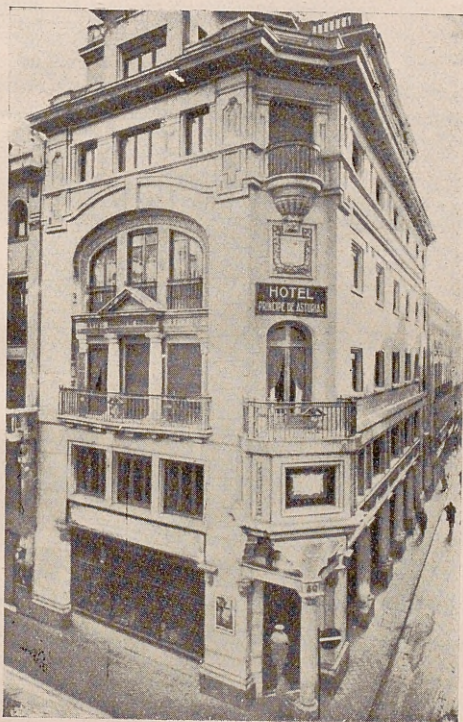

Ayuntamiento de Madrid

PESCADERÍAS CORUÑESAS

Teléfonos 11562 y 14136

SERVICIO DE OMNIBUS DE VIAJEROS

DE LA S. A. DE OMNIBUS DE MADRID

Desde las 6 Desde las 24
a las 24 a las 6

| | | |
|--|-------------|-------------|
| Servicio desde la Estación a un solo domicilio, dentro del radio de la población, desde una persona hasta el completo de los asientos, con 100 kilos de equipaje | Pesetas 7,— | Pesetas 9,— |
| Por cada 10 kilos o fracción de exceso | 0,50 | 0,50 |
| El mismo servicio al extrarradio | 10,50 | 13,50 |

Considérase como domicilio la planta baja de los edificios; si los mozos tuviesen que dejar o tomar los bultos en otra planta, se cobrará además: 1,35 pesetas por los primeros 100 kilos y 0,70 por cada 50 kilos más o fracción.

Si por cualquier causa el ocupante del carruaje, una vez éste haya parado en el domicilio indicado, quisiese trasladarse a otro punto de la población, pagará por cada nueva carrera el siguiente sobreprecio:

| | |
|--|--------------|
| Dentro del radio de la población | 3,50 pesetas |
| Circulando por el extrarradio | 5,— |

Tintorería Española

Se hacen toda clase de colores a muestra

Víctor Muñoz

Teñido a la perfección de Sedas y Damascos

Despacho: Infantas, 24 (Plaza de Bilbao) Teléf. 10723

Talleres: Jaén, 12 y 16 (Cuatro Caminos) Teléf. 36653

MADRID

Vino de Moda Amontillado Macharnudo Domecq - Tel. 11183

Ayuntamiento de Madrid

BACALAO ESPAÑA SIN PIEL NI ESPINAS

HORAS DE SALIDA Y LLEGADA DE TRENES

ESTACIÓN DEL NORTE

Teléfono 16007

Despacho: Mayor, 32. - Teléfono 10002

| | Salida | Llegada |
|--|------------|---------|
| Rápido Hendaya (Por Ávila)..... | 9,50 | 20,35 |
| Expresos Hendaya id. | 22 y 22,30 | 7 y 9 |
| Sudexpreso Francia id. | 21,20 | 9,15 |
| Expreso Galicia id. | 19,20 | 9,40 |
| Correo Galicia id. | 19,40 | 7,45 |
| Expreso Asturias id. | 20,15 | 8,00 |
| Correo Asturias (Por Ávila)..... | 19,40 | 7,45 |
| Correo Santander id. | 19,30 | 8,15 |
| Rápido Bilbao id. Lunes, Miércoles y Viernes | 13,00 | 22,50 |
| Correo Hendaya id. | 22,45 | 6,00 |
| Ligero Salamanca id. | 8,15 | 20,10 |
| Ligero Escorial-Ávila..... | 8,15 | 20,10 |
| Tranvía Escorial-Ávila | 10,10 | 18,00 |
| Ligero Segovia | 7,50 | 20,25 |
| Rápido Santander..... | 9,50 | 20,35 |

ESTACIÓN DE LAS DELICIAS

Teléfono 73020

Despacho: Salud, 3. - Teléfono 10237

| | | |
|--|-------|------|
| Rápido Lisboa (Por Valencia de Alcántara)..... | 23,28 | 8,26 |
| Correo Lisboa id. id. | 20,25 | 9,05 |

MARIO MIAJA

ODONTÓLOGO

Teléfono 12324

Mayor, 50

Jerez Quina Domecq, Gran Aperitivo — Teléfono 11183

DEPOSITARIOS: PESCADERÍAS CORUÑESAS**Teléfonos 11562 y 14136****HORAS DE SALIDA Y LLEGADA DE TRENES****ESTACIÓN DEL MEDIODÍA****Teléfono 73820****Despacho: Miguel Moya, 1. - Teléfono 10120**

| | Salida | Llegada |
|--|--------|---------|
| Rápido Zaragoza - Barcelona | 9,40 | 22,00 |
| Rápido Zaragoza | 15,15 | 15,30 |
| Expreso Zaragoza - Barcelona | 20,20 | 9,00 |
| Expreso lujo id. id. | 21,40 | 10,00 |
| Correo Zaragoza - Barcelona | 20,40 | 8,00 |
| Rápido Andalucía | 9,50 | 20,25 |
| Expreso Andalucía | 22,40 | 8,45 |
| Correo Andalucía | 23,25 | 7,00 |
| Rápido Alicante - Valencia - Cartagena | 9,00 | 19,40 |
| Correo Expreso Cartagena | 21,45 | 8,30 |
| Correo Expreso Valencia | 22,10 | 8,00 |
| Expreso Málaga - Algeciras | 21,35 | 9,10 |
| Expreso Badajoz, lunes, miércoles y viernes | 8,45 | 20,45 |
| Idem, regreso Badajoz, martes, jueves y sábado | 9,35 | 20,45 |
| Correo Badajoz | 19,45 | 9,40 |
| Expreso Toledo (Por Aranjuez) | 9,10 | 20,00 |
| Omnibus Toledo | 7,45 | 21,45 |
| Omnibus Alcalá de Henares - Guadalajara | 9,50 | 17,45 |

LA BOMBONERA**SEVILLA, 2****TELÉFONO 11461****NUESTROS BOMBONES SON LOS MEJORES****SIEMPRE NOVEDADES****Para pedir Coñac, basta decir: Un domecq - Tel. 11183**

LOS MEJORES PESCADOS Y MARISCOS

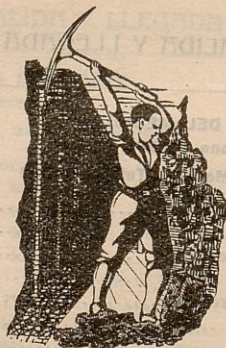

CASA VEGA

CARBONES DE TODAS CLASES

CASA ESPECIALIZADA EN SUMINISTROS

~~~~~ PARA CALEFACCIONES ~~~~~

TELÉFONO 53475

MENDIZÁBAL, 5

Agencia Pedro Domecq, Alcalá, 6, Entresuelo - Tel. 11183



**LOS ENCONTRARÁ EN PESCADERÍAS CORUÑESAS**  
**Teléfonos 11562 y 14136**

**SERVICIO DE CORREOS**

**RECOGIDA DE LOS BUZONES**

En la *Central de Correos*, hasta hora y media antes de la salida del tren para el respectivo destino.

(Véase horario de salida y llegada de trenes, págs. 14 y 15).

En las *Estaciones*, hasta cinco minutos antes de la salida de cada tren.

En los *estancos y edificios públicos o particulares* de recogida oficial: a las 8,10 - 11,30 - 14 - 16 y 17,30; domingos: a las 11 y 16,30.

En los de la *vía pública*, cada media hora, desde las 9 a las 20,30 para la Estación del Mediodía, y hasta las 21, para la del Norte.

En los *tranvías*, de 8 a 12,30 y de 16 a 20,30.

Sitios de recogida: Estación del Norte.—Átocha.—Plaza de Castelar.—Puerta del Sol.—Nicolás María Rivero.—Plaza de la Independencia.—Claudio Coello (esquina a Alcalá).—Red de San Luis.—Princesa (cruce con Marqués de Urquijo).—Plaza Mayor.—Cuatro Caminos y Ventas del Espíritu Santo.

**SERVICIO DE APARTADOS**

Particular: de 8 a 19.

Oficial: de 8,30 a 18,30.

**SERVICIO DE CERTIFICADOS**

Cartas para la Península y extranjero. .... de 9 a 24.

Para que salgan en los correos del día, es necesario certificar dos horas antes de la salida de los trenes correos.

Valores en metálico, para el interior ..... de 9 a 19.

» » para el extranjero ..... de 9 a 13,15.

Impresos ..... de 10 a 16 y de 22 a 24.

Entrega de valores al público ..... de 11 a 17.

» » en días festivos ..... de 11 a 13.

Lista de Correos: de 9 de la mañana a 6 de la tarde.

**ARTÍCULOS FOTOGRÁFICOS**  
**TRABAJOS DE LABORATORIO**  
**SEGUNDO LÓPEZ**

PRÍNCIPE, 6

MADRID

**Vino de la Raza, Formidable Tónico — Teléfono 11183**



PIDA EL BACALAO ESPAÑA SIN PIEL NI ESPINA

# Unión Musical Española

(ANTES CASA DOTESIO)

Editora y propietaria del 90 por 100 de la música española  
Carrera de San Jerónimo, 30      Preciados, 5

TELÉFONO 14612

MADRID

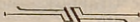

Grandes almacenes de autopianos, pianos,  
armóniums, fonógrafos, discos, rollos  
para autopianos, instrumentos para ban-  
das y orquestas y toda clase de accesorios

FONÓGRAFOS MECAPHONE

Los mejores en su clase

PIANOS BLÜTHNER

Únicos representantes

ROLLOS DIANA

FONÓGRAFOS SONORA

El «Stradivarius» de los fonógrafos

CASAS EN

BILBAO · BARCELONA · VALENCIA · SANTANDER

ALICANTE y ALBACETE

PÍDANSE CATÁLOGOS \* PRECIOS SIN COMPETENCIA

Domecq no compete en precios; sólo lo hace en calidad — Tel. 11183



# CUADRO RESUMEN DE LAS TARIFAS DE CORREOS

| PUNTO DE DESTINO                                                                                                                                                           | CARTAS       |      | TARJETAS POSTALES |      | PERIÓDICOS |      | IMPRESOS       |      | TARJETAS DE VISITA |                | PAPELES DE NEGOCIOS |      | Muestras y medicamentos |      | VALORES DECLARADOS |      | Derecho de certificado |      |
|----------------------------------------------------------------------------------------------------------------------------------------------------------------------------|--------------|------|-------------------|------|------------|------|----------------|------|--------------------|----------------|---------------------|------|-------------------------|------|--------------------|------|------------------------|------|
|                                                                                                                                                                            | Tipo de peso | Grs. | Franqueo          | Ets. | Dobles     | Cts. | Tipo de peso   | Grs. | Ets.               | Qualquier peso | Tipo de peso        | Grs. | Franqueo                | Cts. | Tipo de peso       | Grs. | Franqueo               | Cts. |
|                                                                                                                                                                            |              |      |                   |      |            |      |                |      |                    |                |                     |      |                         |      |                    |      |                        |      |
|                                                                                                                                                                            |              |      |                   |      |            |      |                |      |                    |                |                     |      |                         |      |                    |      |                        |      |
| Interior de las poblaciones.....                                                                                                                                           | 20           | 15   | 15                | 25   | 140        | 1    | Qualquier peso | 5    | 15                 | 50             | 5                   | 20   | 5                       | 20   | 15                 | 30   |                        |      |
| Península, Islas Baleares, Canarias, Posesiones españolas del Norte de África, Andorra, Colonias de Río de Oro, La Agüera y territorios españoles del Golfo de Guinea..... | 25           | 25   | 15                | 25   | 140        | 1    | 80             | 2    | 15                 | 50             | 5                   | 20   | 5                       | 25   | 25                 | 30   |                        |      |
| Portugal, Gibraltar, Filipinas, Puerto Rico y Repúblicas americanas.....                                                                                                   | 25           | 25   | 15                | 25   | 140        | 1    | 80             | 2    | 15                 | 50             | 5                   | 20   | 5                       | 5    | 30                 | 30   |                        |      |
| Zona española en Marruecos y Tánger.....                                                                                                                                   | 30           | 20   | 15                | 25   | 140        | 1    | 80             | 2    | 2                  | 50             | 5                   | 50   | 5                       | 30   | 20                 | 30   |                        |      |
| Todos los demás países.....                                                                                                                                                | 20           | 40   | 25                | 50   | 50         | 10   | 50             | 10   | 10                 | 50             | 10                  | 50   | 10                      | 10   | 40                 | 40   |                        |      |

(a) Los primeros 20 gramos son 40 céntimos, y cada 20 gramos que excedan de los 20 primeros, 25 céntimos.

(b) El porte mínimo es de 5 céntimos, hasta 700 grs.

(c) Si son remitidos por particulares, llevarán como mínimo 5 céntimos, sea cualquiera el peso, hasta 700 grs.

(d) Podrán ir escritas, pero incluidas en sobres abiertos.

(e) El porte mínimo es de 10 céntimos.

(f) El porte mínimo es de 40 céntimos.

(g) El porte mínimo es de 20 céntimos.

(h) Por excepción es de 5 céntimos el importe del certificado para los impresos que contienen libros, sin que haya

derecho a indemnización en caso de extravío, dirigidos a cualquier punto de España a Méjico, Uruguay, Bolivia, Panamá, Dominicana y Costa Rica.

(i) Pagan como impresos, por lo que no podrán ir escritas.

(m) Se admiten objetos asegurados para Portugal, abono de franqueo 20 céntimos por cada 50 gramos, con un porte mínimo de una peseta. Certificado y seguro igual que el de España.

(p) Algunos periódicos, publicaciones periódicas y libros dirigidos a países que aceptan esta reducción, se franqueman con la mitad de la tarifa.



ENCARGUE LOS PESCADOS Y MARISCOS EN



CENTRAL: FERNANDO, 36. Tel. 13184. BARCELONA

AGENCIA GENERAL PARA ESPAÑA DE LAS MUNDIALES CASAS  
MUEBLES



CRISTAL, LOZA, PORCELANA,  
ORFEBRERÍA DE ARTE  
CUBIERTOS Y SERVICIOS DE MESA



VIENA



PORCELANA



ARTÍCULOS PARA HOTELES  
CAFÉS, RESTAURANTS Y TEATROS  
INSTALACIONES COMPLETAS

SUCURSAL: **BARCELONA**  
MORERA 11. TEL. 13233

SUCURSAL: **MADRID**  
ALCALÁ 50. TEL. 10575



Jerez y Coñac Pedro Domecq — Teléfono 11183



# PESCADERÍAS CORUÑESAS

Teléfonos 11562 y 14136

## TELÉGRAFO Y RADIOTELEGRAFÍA

Tasas de telegramas cambiados entre todas las estaciones de la Península, Islas Baleares y Canarias y posesiones del Norte de Africa

| PALABRAS      | Ordinarios | Urgentes | Madrugada |
|---------------|------------|----------|-----------|
|               | Pesetas    | Pesetas  | Pesetas   |
| Hasta 10..... | 1,10       | 3,10     | 0,60      |
| » 11.....     | 1,20       | 3,40     | 0,65      |
| » 12.....     | 1,30       | 3,70     | 0,70      |
| » 13.....     | 1,40       | 4,—      | 0,75      |
| » 14.....     | 1,50       | 4,30     | 0,80      |
| » 15.....     | 1,60       | 4,60     | 0,85      |
| » 16.....     | 1,70       | 4,90     | 0,90      |
| » 17.....     | 1,80       | 5,20     | 0,95      |
| » 18.....     | 1,90       | 5,50     | 1,—       |
| » 19.....     | 2,—        | 5,80     | 1,05      |
| » 20.....     | 2,10       | 6,10     | 1,10      |

## TRANSRADIO ESPAÑOLA, S. A.

Tasas telegráficas entre España y los países europeos

Expresadas en pesetas por palabra

|                     |        |                 |        |
|---------------------|--------|-----------------|--------|
| Alemania.....       | 0,5133 | Irlanda.....    | 0,7965 |
| Austria.....        | 0,5487 | Italia.....     | 0,5487 |
| Bélgica.....        | 0,4425 | Letonia.....    | 0,6903 |
| Checoslovaquia..... | 0,5664 | Lituania.....   | 0,5664 |
| Dantzig.....        | 0,5664 | Luxemburgo..... | 0,4602 |
| Dinamarca.....      | 0,5664 | Noruega.....    | 0,6903 |
| Estonia.....        | 0,8142 | Polonia.....    | 0,6018 |
| Finlandia.....      | 0,7257 | Rumania.....    | 0,6903 |
| Francia.....        | 0,5133 | Rusia.....      | 1,0620 |
| Holanda.....        | 0,5664 | Sarre.....      | 0,3894 |
| Hungría.....        | 0,6726 | Suecia.....     | 0,5664 |
| Inglaterra.....     | 0,5487 | Suiza.....      | 0,4956 |

Tasas en pesetas, por palabra, para los países o ciudades de América

|                               |         |                       |         |
|-------------------------------|---------|-----------------------|---------|
| Quebec.....                   | 0,8319  | Honduras.....         | 2,07975 |
| Estados Unidos, 1.ª zona..... | 0,8319  | Salvador.....         | 2,07975 |
| Méjico.....                   | 1,47795 | Buenos Aires.....     | 1,5399  |
| Habana.....                   | 1,3275  | Brasil, 1.ª zona..... | 2,4780  |
| San José de Costa Rica.....   | 1,9293  | Paraguay.....         | 1,5399  |
| Guatemala.....                | 1,9293  | Uruguay.....          | 1,8939  |
|                               |         | Venezuela.....        | 2,1113  |

Servicio con buques en alta mar por medio de nuestras estaciones costeras

Vino de Moda Amontillado, Macharnudo Domecq - Tel. 11183



EL MÁS VARIADO SURTIDO EN PESCADOS FINOS



# NEW ENGLAND

JOAQUÍN G. ASTUDILLO

29, CARRERA DE SAN JERÓNIMO, 29

CAMISERÍA Y NOVEDADES  
ESPECIALIDADES  
NACIONALES Y EXTRANJERAS

TELÉFONO 15342

MADRID

Oloroso J. C. W. C. Domecq — Teléfono 11138



## PESCADERÍAS CORUÑESAS

Teléfonos 11562 y 14136

## SERVICIO TELEFÓNICO

COMPañÍA TELEFÓNICA NACIONAL DE ESPAÑA

## TARIFAS DE TELEFONEMAS

| PALABRAS       |            | Ordinarios | Urgentes | Madrugada |
|----------------|------------|------------|----------|-----------|
| Hasta 10 ..... | Pesetas... | 1,10       | 3,10     | 0,60      |
| » 11 .....     | » ...      | 1,20       | 3,40     | 0,65      |
| » 12 .....     | » ...      | 1,30       | 3,70     | 0,70      |
| » 13 .....     | » ...      | 1,40       | 4,—      | 0,75      |
| » 14 .....     | » ...      | 1,50       | 4,30     | 0,80      |
| » 15 .....     | » ...      | 1,60       | 4,60     | 0,85      |
| » 16 .....     | » ...      | 1,70       | 4,90     | 0,90      |
| » 17 .....     | » ...      | 1,80       | 5,20     | 0,95      |
| » 18 .....     | » ...      | 1,90       | 5,50     | 1,—       |
| » 19 .....     | » ...      | 2,—        | 5,80     | 1,05      |
| » 20 .....     | » ...      | 2,10       | 6,10     | 1,10      |

## TARIFA DE CONFERENCIAS DE TRES MINUTOS

## ESPAÑA

Desde Madrid con

|                   |       |                   |      |                     |      |
|-------------------|-------|-------------------|------|---------------------|------|
| Albacete .....    | 2,95  | Ferrol .....      | 6,05 | Palencia .....      | 2,75 |
| Alicante .....    | 4,45  | Gerona .....      | 7,10 | Pamplona .....      | 4,—  |
| Algeciras .....   | 6,05  | Gijón .....       | 4,65 | Pontevedra .....    | 5,55 |
| Almería .....     | 4,85  | Granada .....     | 4,45 | Salamanca .....     | 2,55 |
| Ávila .....       | 1,50  | Guadalajara ..... | 1,05 | San Sebastián ..... | 4,45 |
| Badajoz .....     | 4,—   | Huelva .....      | 5,25 | Santander .....     | 4,20 |
| Barcelona .....   | 6,05  | Huesca .....      | 4,20 | Segovia .....       | 1,50 |
| Bilbao .....      | 4,—   | Jaén .....        | 3,80 | Sevilla .....       | 4,65 |
| Burgos .....      | 2,75  | Jerez .....       | 5,55 | Soria .....         | 2,55 |
| Cáceres .....     | 3,40  | León .....        | 3,80 | Tarragona .....     | 5,05 |
| Cádiz .....       | 5,80  | Lérida .....      | 4,65 | Teruel .....        | 2,95 |
| Cartagena .....   | 4,85  | Logroño .....     | 3,40 | Toledo .....        | 1,30 |
| Castellón .....   | 4,—   | Lugo .....        | 5,05 | Valencia .....      | 3,80 |
| Ceuta .....       | 16,05 | Málaga .....      | 5,05 | Valladolid .....    | 2,35 |
| Ciudad Real ..... | 2,35  | Manresa .....     | 5,80 | Vigo .....          | 5,55 |
| Córdoba .....     | 3,80  | Murcia .....      | 4,20 | Vitoria .....       | 3,60 |
| Coruña .....      | 6,05  | Orense .....      | 4,85 | Zamora .....        | 2,75 |
| Cuenca .....      | 2,10  | Oviedo .....      | 4,65 | Zaragoza .....      | 3,40 |

Sigue

Agencia Pedro Domecq, Alcalá, 6, Entresuelo = Tel. 11183

Ayuntamiento de Madrid



PIDA EL BACALAO ESPAÑA SIN PIEL NI ESPINA

## "SIMMONS"

[CAMAS, SOMMIERS, COLCHONES, MUEBLES Y SILLAS DE ACERO

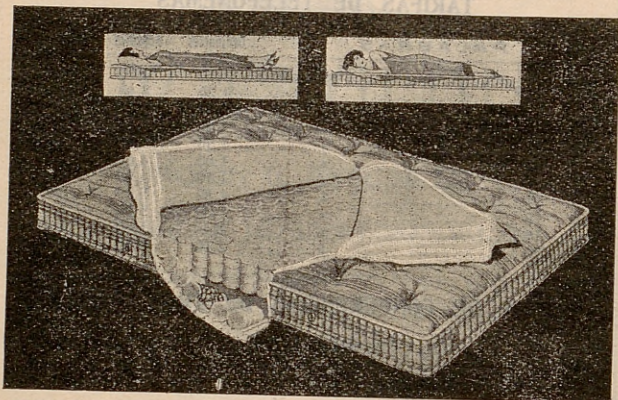

El colchón «BEAUTYREST» hace que el sueño sea profundo y prolongado, por ser su construcción perfecta en todo sentido. Más de 800 sensibles resortitos incrustados en fieltro de algodón, son los que dan ese suave y cómodo soporte que tan necesario es para el organismo. Ocho ventiladores en los costados mantienen fresco el interior y, más aún, el «Beautyrest» dura años y años.

ÚNICO REPRESENTANTE PARA TODA ESPAÑA

**JOAQUÍN MORALES**

MADRID

Calle de la Reina, 39 y 41



BARCELONA

Rambla de Cataluña, 11

Jerez Quina Domecq, Gran Aperitivo — Teléfono 11183



**DEPOSITARIOS: PESCADERÍAS CORUÑESAS**  
Teléfonos 11562 y 14136

**SERVICIO TELEFÓNICO**

COMPañÍA TELEFÓNICA NACIONAL DE ESPAÑA

**TARIFA DE CONFERENCIAS DE TRES MINUTOS**

**EXTRANJERO**

| Desde Madrid con   | De día<br>de 8 a 21 | De noche<br>de 21 a 8 | Desde Madrid con     | De día<br>de 8 a 21 | De noche<br>de 21 a 8 |
|--------------------|---------------------|-----------------------|----------------------|---------------------|-----------------------|
| Bélgica .....      | 25,70               | 15,40                 | Praga.....           | 32,60               | 19,55                 |
| Berlín .....       | 31,—                | 18,60                 | Stockolmo.....       | 43,20               | 25,95                 |
| Copenhague.....    | 58,25               | 34,95                 | Suiza .....          | 25,70               | 15,40                 |
| Hungría .....      | 35,05               | 21,05                 | Austria .....        | 32,95               | 19,80                 |
| Lisboa .....       | 6,50                | 6,50                  | Buenos Aires.....    | 265,50              |                       |
| Londres .....      | 31,45               | 18,90                 | Habana.....          | 424,80              |                       |
| Luxemburgo .....   | 24,80               | 14,90                 | Méjico .....         | 451,35              |                       |
| Milán .....        | 30,10               | 18,10                 | Montevideo.....      | 276,15              |                       |
| Oslo .....         | 45,70               | 27,40                 | New York .....       | 318,60              |                       |
| Países Bajos ..... | 28,35               | 17,—                  | Quebec.....          | 318,60              |                       |
| París .....        | 24,80               | 14,90                 | Santiago de Chile... | 292,05              |                       |

**BARCOS EN ALTA MAR**

Desde cualquier centro de España a un barco .... 252,25

BEBED **SOLARES**  
AGUA DE

LA MEJOR AGUA DE MESA

EAU DE TABLE  TABLE WATER

Para pedir Coñac, basta decir: Un domecq = Tel. 11183



## PESCADERÍAS CORUÑESAS

Teléfonos 11562 y 14136

### DEPENDENCIAS OFICIALES

Senado.—Plaza de los Ministerios, 8.  
Congreso de los Diputados.—Plaza de las Cortes, 1.  
Diputación Provincial.—Fomento, 2.  
Ayuntamiento Constitucional.—Plaza de la Villa, 5.  
Gobierno Civil de la Provincia.—Mayor, 83.  
Consejo de Estado.—Mayor, 93.  
Tribunal de Cuentas del Reino.—Fuencarral, 95.  
Bolsa de Madrid.—Plaza de la Lealtad.

### COLEGIOS PROFESIONALES

- De Abogados.—General Castaños (Palacio de Justicia).  
» Agentes de Aduanas.—Caballero de Gracia, 17.  
» Agentes de Cambio y Bolsa.—Juan de Mena, 2.  
» Agentes Comerciales.—Plaza del Celenque, 3.  
» Agentes de Contratación de Fincas.—Avenida de Pi y Margall, 9.  
» Agentes de Negocios de Madrid.—Santa Catalina de los Donados, 2.  
» Agentes de la Propiedad Industrial y Comercial.—Avenida de Pi y Margall, 18.  
» Farmacéuticos.—Santa Clara, 4.  
» Médicos de la Provincia de Madrid.—Esparteros, 9.  
» Notarial del Territorio de Madrid.—Juan de Mena, 9.  
» Practicantes de Medicina.—Reina, 2.  
» Procuradores.—General Castaños (Palacio de Justicia).  
» Profesores y Peritos Mercantiles.—Atocha, 33.  
» Secretarios Judiciales.—General Castaños, 1.  
» Veterinarios.—San Bernardo, 2.

SE RECOMIENDA LA

## CASA ARROYO

ÁRBOLES, FLORES, PLANTAS Y SEMILLAS, HUEVOS, POYUELOS Y AVES

Carrera de San Jerónimo, 29

Teléfono 13014

MADRID

Domecq no compete en precios; sólo lo hace en calidad — Tel. 11183



Proveedores de los mejores Hoteles, Restaurants, Pensiones y Cafés

TARIFA DE AUTOMÓVILES TAXÍMETROS

SIN PROPINA

FRANJA VERDE

Pesetas

|                     |      |
|---------------------|------|
| Por kilómetro ..... | 0,40 |
|---------------------|------|

FRANJA ENCARNADA

|                                                              |          |
|--------------------------------------------------------------|----------|
| Los 800 primeros metros .....                                | 0,60     |
| Por cada 333 metros más o fracción .....                     | 0,20     |
| Por cada hora que el coche esté parado .....                 | 4,—      |
| Despedidos en el tercer límite, se abonará por regreso ..... | 1,25     |
| Por un baúl .....                                            | 1,—      |
| Por una maleta .....                                         | 0,50     |
| Maletines o sacos de mano .....                              | (gratis) |

COCHES DE PLAZA

Primer límite:

|                                                                                                     |      |
|-----------------------------------------------------------------------------------------------------|------|
| Por una carrera, con una o dos personas .....                                                       | 1,25 |
| Por cada persona más, hasta cuatro .....                                                            | 0,50 |
| Por cada hora, con una o dos personas, de día o de noche, despidiendo el coche en este límite ..... | 3,—  |

Segundo límite:

|                                                                                                      |      |
|------------------------------------------------------------------------------------------------------|------|
| Por una carrera, con una o dos personas .....                                                        | 2,25 |
| Por cada persona más, hasta cuatro .....                                                             | 0,50 |
| Por cada hora, con una o dos personas, despidiendo el coche dentro de éste o del primer límite ..... | 3,—  |

Tercer límite:

|                                                                                                       |      |
|-------------------------------------------------------------------------------------------------------|------|
| Por una carrera, con una o dos personas .....                                                         | 3,—  |
| Por cada persona más, hasta cuatro .....                                                              | 0,50 |
| Por cada hora, con una o dos personas, despidiendo el coche dentro del primero o segundo límite ..... | 3,—  |
| Despidiendo el coche dentro del tercer límite, la última hora se abonará completa, a razón de .....   | 4,—  |

|                                                                                                 |      |
|-------------------------------------------------------------------------------------------------|------|
| En el servicio por horas, cada persona más, hasta cuatro, en los tres límites, se abonará ..... | 1,—  |
| En el pescante, por un baúl .....                                                               | 1,—  |
| » » por una maleta .....                                                                        | 0,50 |

El conductor tiene la facultad de rechazar aquellos bultos que a su juicio puedan estropear el carruaje.

Jerez y Coñac Pedro Domecq — Teléfono 11183

Ayuntamiento de Madrid



**BACALAO ESPAÑA SIN PIEL NI ESPINAS**

**VIAJES MARSANS, S. A.**

Carrera de San Jerónimo, 36 - Madrid

Agencias en Barcelona, Vigo, Sevilla, Valencia, Palma de Mallorca y Zaragoza

EXCURSIONES EN AUTOCARS

BILLETES DE FERROCARRIL Y PASAJES MARÍTIMOS

AGENTE DEL "LLOYD SABAUDO"

**Corresponsales de American Express C.<sup>o</sup>**

**MANTEQUERÍA RUBIO**

**Nicolás M.<sup>a</sup> Rivero, 14**

**Teléfono 19476**

**MADRID**

COMESTIBLES FINOS - FIAMBRES - CONSERVAS - QUESOS

CAFÉS - TÉS - VINOS Y LICORES - CHAMPÁN

**GÉNEROS EXTRANJEROS**

**DE LAS MEJORES MARCAS**

**TOLDOS Y CORTINAS**

**CORDELERÍA · LONAS · SAQUERÍO · YUTES Y TRAMILLAS**

**Francisco Mora-Rey**

2 y 4, IMPERIAL, 2 y 4

TELÉFONO 15172



**Madrid**

**Vino de la Raza, Formidable Tónico — Teléfono 11183**

Ayuntamiento de Madrid



**DEPOSITARIOS: PESCADERÍAS CORUÑESAS**  
**Teléfonos 11562 y 14136**

**TRANVÍAS DE MADRID**

**1931**

| Línea | TABLILLAS                                       | Longitud<br>en<br>metros | Tiempo<br>en<br>minutos | SITIOS POR DONDE PASAN<br>ADEMÁS DE LOS<br>CONSIGNADOS EN LAS TABLILLAS                                                                     |
|-------|-------------------------------------------------|--------------------------|-------------------------|---------------------------------------------------------------------------------------------------------------------------------------------|
| 3     | Salamanca<br>Puerta del Sol<br>Quevedo          | 5.150                    | 33                      | Serrano (toda), Villanueva, Paseo de Recoletos, Alcalá, Sol, Santo Domingo, San Bernardo, Quevedo.                                          |
| 4     | Puerta del Sol<br>Ventas                        | 3.901                    | 23                      | Sol, Alcalá (toda), Cibeles, Retiro, Príncipe de Vergara, Goya, Manuel Becerra, Ventas.                                                     |
| 6     | Goya - Puerta del Sol<br>Argüelles - Rosales    | 6.257                    | 35                      | Goya, Claudio Coello, Alcalá, Sol, Mayor (calle), Plaza de España, Ferraz, Paseo de Moret, Rosales.                                         |
| 7     | Puerta del Sol<br>Hipódromo                     | 3.420                    | 20                      | Sol, Alcalá, Cibeles, Paseo de Recoletos y Castellana, Hipódromo.                                                                           |
| 8     | Bombilla<br>Hipódromo                           | 6.596                    | 40                      | Bombilla, Estación del Norte, Plaza de España, Sol, Cibeles, Paseo de Recoletos y Castellana, Hipódromo.                                    |
| 11    | Argüelles<br>Bilbao<br>Retiro                   | 3.612                    | 20                      | Retiro, Claudio Coello, Colón, Santa Bárbara, Bilbao, Alberto Aguilera, Marqués de Urquijo, Argüelles.                                      |
| 14    | Puente de Vallecas<br>Puerta del Sol<br>Quevedo | 7.571                    | 48                      | Puente de Vallecas, calle de Atocha, Carretas, Sol, Santo Domingo, San Bernardo, Bravo Murillo, Cuatro Caminos. (Tetuán, servicio parcial.) |
| 15    | Pacífico<br>Puerta del Sol<br>Chamberí          | 7.453                    | 48                      | Puente de Vallecas, Estación del Mediodía, Antón Martín, Sol, Red de San Luis, Santa Engracia, Cuatro Caminos.                              |
| 17    | Progreso<br>Puerta del Sol<br>Cuatro Caminos    | 4.162                    | 30                      | Cuatro Caminos, Quevedo, Fuencarral, Montera, Sol, Carretas, Concepción Jerónima, Progreso.                                                 |
| 18    | Obelisco<br>Puerta del Sol<br>San Francisco     | 4.540                    | 35                      | General Martínez Campos, Quevedo, Fuencarral, Sol, Carretas, Plaza de Santa Cruz, Mayor, Toledo, San Francisco.                             |

*Sigue*

**Vino de Moda Amontillado Macharnudo Domecq - Tel. 11183**

Ayuntamiento de Madrid



# MONUMENTOS ARTÍSTICOS

| LUGARES Y MONUMENTOS                                            | DÍAS DE VISITA                        | HO              |
|-----------------------------------------------------------------|---------------------------------------|-----------------|
|                                                                 |                                       | INVI            |
|                                                                 |                                       | Días laborables |
| Armería .....                                                   | Todos, menos viernes y festivos ..... | 9,30 a 1,30     |
| Guadarnés y Reales Caballerizas....                             | Todos los laborables..                | 1 a 4,30        |
| Museo Nacional del Prado.....                                   | De 1 de Diciembre a 15 de Enero.....  | 10 a 2          |
|                                                                 | De 16 Enero a 15 Abril                | 10 a 4          |
|                                                                 | De 16 Abril a 15 Junio                | —               |
|                                                                 | De 16 Junio a 15 Septiembre .....     | —               |
|                                                                 | De 16 Septiembre a 30 Noviembre ..... | 10 a 4          |
| Museo Nacional de Arte Moderno ...                              | Todos, menos los lunes                | 10 a 4          |
| Museo de la Academia de San Fernando                            | Todos.....                            | 10 a 4          |
| Museo Arqueológico (Serrano, 13) ..                             | Todos.....                            | 9 a 3           |
| Museo Romántico (San Mateo, 13) ..                              | Todos.....                            | 10 a 4          |
| Museo Municipal (antiguo Hospicio)                              | Todos, menos los martes .....         | 10 a 2          |
| Museo de Ciencias Naturales .....                               | Abril a Junio .....                   | 9 a 12 y 3 a 6  |
|                                                                 | Julio y Septiembre....                | —               |
|                                                                 | Octubre a Marzo .....                 | 9 a 12 y 2 a 5  |
| Museo Antropológico (paseo de Atocha, 13).....                  | Todos, menos los lunes                | 10 a 12         |
| Museo de la Academia de la Historia (León, 21) .....            | Todos los laborables..                | 3 a 5           |
| Museo Cerralbo (Ventura Rodríguez, 2).....                      | Lunes, miércoles y viernes .....      | 10 a 1          |
| Museo Naval.....                                                | —                                     | —               |
| Museo de Reproducciones Artísticas (calle de Alfonso XII) ..... | Todos.....                            | 9 a 4           |
| Museo Nacional de Artes Industriales (Sacramento, 5).....       | Todos.....                            | 10 a 1 y 4 a 7  |
| Palacete de la Moncloa (Museo de la época de Goya) .....        | Todos.....                            | 11 a 4,30       |
| San Antonio de la Florida (pinturas de Goya).....               | Todos.....                            | 11 a 1 y 4 a 7  |



# COS Y LUGARES INTERESANTES

| HO         | RAS DE VISITA |                 |               |                                       | Entrada                                                                                                                     | OBSERVACIONES |
|------------|---------------|-----------------|---------------|---------------------------------------|-----------------------------------------------------------------------------------------------------------------------------|---------------|
| INVI       | ERNO          | VERANO          |               |                                       |                                                                                                                             |               |
| laborables | Días festivos | Días laborables | Días festivos |                                       |                                                                                                                             |               |
| 0 a 1,30   | —             | 9,30 a 1,30     | —             | 1 pesetas                             | Los jueves, de 9,30 a 11, gratis.                                                                                           |               |
| 0 a 4,30   | —             | 3 a 6           | —             | 2 pesetas<br>(De una a tres personas) | Los lunes, gratis. Los días lluviosos no se visitan.                                                                        |               |
| 0 a 2      | 10 a 2        | —               | —             | 1 peseta                              | Los lunes se visita, de 10,30 a 2. Entrada, 2 pesetas. (Los jueves y domingos, gratis).                                     |               |
| 0 a 4      | 10 a 2        | —               | —             |                                       | Los días 1.º de Enero, Viernes Santo, 25 de Julio, 15 de Agosto, 1.º de Noviembre y 25 de Diciembre, no se abre al público. |               |
| —          | —             | 10 a 5          | 10 a 2        |                                       | Jueves y domingos, gratis                                                                                                   |               |
| —          | —             | 10 a 2          | 10 a 2        |                                       | —                                                                                                                           |               |
| 0 a 4      | 10 a 2        | —               | —             | 1 peseta                              | Jueves y domingos, gratis                                                                                                   |               |
| 0 a 4      | 10 a 2        | 9 a 2           | 9 a 2         | —                                     | No se visita los lunes por la mañana.                                                                                       |               |
| 0 a 4      | 10 a 1        | 10 a 1          | 10 a 1        | Gratuita                              | No se visita en Agosto.                                                                                                     |               |
| 0 a 3      | 10 a 1        | 8 a 2           | 10 a 1        | Gratuita                              | No se visita los lunes por la mañana.                                                                                       |               |
| 0 a 4      | 10 a 4        | 10 a 7          | 10 a 7        | Gratuita                              | Los días festivos que no sean domingos, no se abre al público.                                                              |               |
| 0 a 2      | 10 a 2        | 10 a 2          | 10 a 2        | 1 peseta                              | Se reserva el derecho de admisión. Cerrado del 15 de Julio al 15 de Septiembre.                                             |               |
| 0 a 12     | 9 a 1         | —               | —             | Gratuita                              | En instalación, en el nuevo edificio del Ministerio de Marina.                                                              |               |
| 3 a 6      | —             | 9 a 1           | 9 a 1         | Gratuita                              | —                                                                                                                           |               |
| 0 a 12     | 10 a 1        | —               | —             | Gratuita                              | —                                                                                                                           |               |
| 0 a 12     | 10 a 12       | 10 a 12         | 10 a 12       | Gratuita                              | —                                                                                                                           |               |
| 3 a 5      | —             | 10 a 12         | —             | Gratuita                              | —                                                                                                                           |               |
| 0 a 1      | —             | —               | —             | Gratuita                              | —                                                                                                                           |               |
| —          | —             | —               | —             | —                                     | —                                                                                                                           |               |
| 9 a 4      | 9 a 1         | 9 a 1 y 3 a 7   | 9 a 1         | Gratuita                              | —                                                                                                                           |               |
| 0 a 1      | 10 a 1        | 10 a 1          | 10 a 1        | Gratuita                              | —                                                                                                                           |               |
| 4 a 7      | —             | y 4 a 7         | —             | —                                     | —                                                                                                                           |               |
| 4 a 30     | 11 a 4        | 11 a 1          | 11 a 1        | 2 pesetas                             | Tranvías números 27 y 41                                                                                                    |               |
| 1 a 1      | 11 a 1        | y 5 a 8         | y 5 a 8       | 1 peseta                              | Domingos: por la mañana, gratis; por la tarde, 0,50 pesetas. - Tranvía 8                                                    |               |
| 4 a 7      | y 4 a 7       | 10 a 1          | 10 a 1        |                                       |                                                                                                                             |               |
|            |               | y 4 a 8         | y 4 a 8       |                                       |                                                                                                                             |               |



# MONUMENTOS ARTÍSTICOS

| LUGARES Y MONUMENTOS                                         | DÍAS DE VISITA         | HO                |
|--------------------------------------------------------------|------------------------|-------------------|
|                                                              |                        | INVI              |
|                                                              |                        | Días laborables   |
| Biblioteca Nacional .....                                    | Todos.....             | 9,30 a 5          |
| Instituto de Valencia de Don Juan<br>(Fortuny, 43) .....     | —                      | —                 |
| Casa de Velázquez (Moncloa) .....                            | —                      | —                 |
| Casa de los Lujanes .....                                    | Todos.....             | 10 a 2            |
| Casa de Cisneros .....                                       | Todos.....             | —                 |
| Casa Panadería (Plaza Mayor) .....                           | Todos.....             | —                 |
| Iglesia de San Francisco el Grande..                         | Todos.....             | 10 a 1<br>y 4 a 6 |
| Descalzas Reales (Iglesia).....                              | Todos.....             | Hasta 11,30       |
| Iglesia de San Jerónimo el Real .....                        | Todos.....             | Desde la 1        |
| Iglesia de Santa Bárbara (Salesas<br>Reales) .....           | Todos.....             | 6 a 1 y 4 a 8     |
| San Isidro .....                                             | Todos.....             | Hasta 12,30       |
| Capilla del Obispo (Marqués de Co-<br>millas, 9) .....       | Todos.....             | Desde las 10      |
| Iglesia de la Encarnación .....                              | Todos.....             | 7 a 11            |
| Capilla de San Isidro (Iglesia de San<br>Andrés).....        | Todos.....             | 9 a 12            |
| San Antonio de los Portugueses (calle<br>de la Puebla) ..... | Todos.....             | Hasta 12,30       |
| Capilla de Nuestra Señora del Puerto                         | Todos.....             | 9 a 6             |
| Iglesia de Montserrat (calle de San<br>Bernardo) .....       | —                      | —                 |
| Parque del Retiro (Puerta de Alcalá)                         | —                      | —                 |
| Parque del Oeste .....                                       | —                      | —                 |
| Puente de Toledo .....                                       | —                      | —                 |
| Basilica de Atocha (Panteón de Hom-<br>bres Ilustres).....   | Todos los laborables.. | 3 a 5             |

## Manteca centrífuga "ARIAS"

OVIEDO — MADRID

Consumiendo esta manteca logrará Pureza - Calidad - Frescura

Despachos en Madrid { Mayor, 4-  
Mayor, 20  
Fuencarral, 10

Ayuntamiento de Madrid



## Y LUGARES INTERESANTES (Continuación)

| HO    | RAS DE VISITA |                |                 | Entrada  | OBSERVACIONES                                                  |
|-------|---------------|----------------|-----------------|----------|----------------------------------------------------------------|
|       | ERNO          | VERANO         |                 |          |                                                                |
|       |               | Días festivos  | Días laborables |          |                                                                |
| ables |               |                |                 |          |                                                                |
| a 5   | 10 a 1        | 8 a 1,30       | 10 a 1          | Gratuita | Los días festivos que no sean domingos, no se abre al público. |
|       | —             | —              | —               | —        | Se necesita permiso especial de su Patronato.                  |
|       | —             | —              | —               | —        | Se necesita permiso del Director.                              |
| 2     | 10 a 2        | 10 a 2         | 10 a 2          | Gratuita | Dirigirse al Ayuntamiento.                                     |
|       | —             | —              | —               | —        | Dirigirse al portero.                                          |
|       | —             | —              | —               | —        |                                                                |
| 1     | 4 a 7         | 10 a 1 y 4 a 6 | 4 a 7           | Gratuita |                                                                |
| a 6   | Hasta 11,30   | Hasta 11,30    | Hasta 11,30     | Gratuita | Sepulcro de la Infanta                                         |
| 11,30 | Desde las 2   | Desde las 1    | Desde las 2     | Gratuita | Doña Juana de Austria                                          |
| la 1  | 6 a 1 y 4 a 8 | 6 a 1 y 4 a 8  | 6 a 1 y 4 a 8   | Gratuita | Entrada, por la Sacristía                                      |
| 4 a 8 | Hasta 1,30    | Hasta 12,30    | Hasta 1,30      | Gratuita |                                                                |
| 12,30 | Desde las 10  | Desde las 10   | Desde las 10    | Gratuita |                                                                |
| as 10 | 7 a 12        | 7 a 11         | 7 a 12          | Gratuita |                                                                |
| 11    | 9 a 12        | 9 a 12         | 9 a 12          | Gratuita |                                                                |
| 12    | Hasta 12,30   | Hasta 12,30    | Hasta 12,30     | Gratuita |                                                                |
| 12,30 | 9 a 6         | 9 a 6          | 9 a 6           | Gratuita |                                                                |
| 6     | —             | —              | —               | —        | Es interesante la fachada                                      |
|       | —             | —              | —               | —        |                                                                |
|       | —             | —              | —               | —        |                                                                |
|       | —             | —              | —               | —        |                                                                |
| 5     | —             | 4 a 7          | —               | Gratuita | Dirigirse al conserje.                                         |

## RELOJERÍA

DE

MANUEL ALVAREZ

CALLE DEL PRADO, 6

TELÉFONO 14226

MADRID



## LOS MEJORES PESCADOS Y MARISCOS

En la Gran Perfumería de  
H. ÁLVAREZ GÓMEZ y C.<sup>a</sup>  
encontrará siempre el artículo  
que necesite para el tocador.

Perfumería  
H. ÁLVAREZ GÓMEZ y C.<sup>a</sup>

Sevilla, 2

MADRID

El agua de colonia concentrada de esta Casa goza de fama mundial

## ÓPTICA SANTA LUCÍA

LOS MEJORES ARTÍCULOS  
EN GAFAS Y LENTES

Especialidad en el despacho de  
recetas de los Médicos Oculistas

CRUZ, 16



MADRID

## LUIS VILLEGAS

GUARNICIONERO DE ARTÍCULOS DE CAZA Y VIAJE  
ECHEGARAY, 12 — TELÉFONO 13899  
MADRID

Oloroso J. C. W. C. Domecq — Teléfono 11183



**LOS ENCONTRARÁ EN PESCADERÍAS CORUÑESAS**  
Teléfonos 11562 y 14136

## TRANVÍAS DE MADRID

1931

| Línea | TABLILLAS                                                 | Longitud<br>en<br>metros | Tiempo<br>en<br>minutos | SITIOS POR DONDE PASAN<br>ADEMÁS DE LOS<br>CONSIGNADOS EN LAS TABLILLAS                                                   |
|-------|-----------------------------------------------------------|--------------------------|-------------------------|---------------------------------------------------------------------------------------------------------------------------|
| 20    | Servicio especial<br>Cuatro Caminos<br>Red de San Luis    | 3.230                    | 21                      | Red de San Luis, por Chamberí a Cuatro Caminos. (El 20 H. servicio para el Colegio de la Paloma.)                         |
| 21    | Puerta del Sol<br>Pozas                                   | 2.438                    | 14                      | Sol, Preciados, Santo Domingo, Leganitos, Duque de Osuna, Princesa, Pozas, Cárcel Modelo.                                 |
| 22    | Pozas - Puerta del Sol<br>Cibeles<br>Embajadores          | 5.529                    | 35                      | Pozas, Princesa, Leganitos, Preciados, Sol, Cibeles, Atocha, Embajadores.                                                 |
| 24 B  | Plaza Mayor<br>Carabanchel                                | 5.155                    | 30                      | Plaza Mayor, calle y Puente de Toledo, calle del General Ricardo, carretera de Carabanchel Bajo.                          |
| 24 A  | Plaza Mayor<br>Carabanchel                                | 6.460                    | 40                      | El mismo recorrido, siguiendo a Carabanchel Alto. (Hay un ramal en la carretera de Fuenlabrada para el Hospital Militar.) |
| 25    | Plaza Mayor<br>Leganés                                    | 11.300                   | 60                      | El mismo recorrido, siguiendo de Carabanchel Alto hasta Leganés. Este mismo hace el servicio a Vista Alegre.              |
| 26    | Cibeles - Atocha<br>Embajadores - Pte. Toledo             | 3.194                    | 20                      | Cibeles, Prado, Estación del Mediodía, Rondas de Atocha y de Valencia, Paseo de las Acacias, Puente de Toledo.            |
| 27    | Pozas - Puerta del Sol<br>Estaciones<br>Atocha y Delicias | 5.554                    | 40                      | Moncloa, Princesa, Duque de Osuna, Leganitos, Sol, Cibeles, Atocha, Paseo de las Delicias, Estación de las Delicias.      |
| 28    | Red de San Luis<br>Guindalera<br>Prosperidad              | 5.327                    | 30                      | Hortaleza, Santa Bárbara, Alonso Martínez, Cisne, Obelisco, General Oraa, P. de Zaragoza, López de Hoyos, Prosperidad.    |
| 29    | Servicio especial<br>Antón Martín<br>Puente de Vallecas   | 3.101                    | 18                      | Antón Martín, calle y Glorieta de Atocha, Pacífico, Puente de Vallecas.                                                   |
| 30    | Hipódromo<br>Chamartín                                    | 3.463                    | 15                      | Desde el final de la Castellana (Hipódromo) hasta Chamartín de la Rosa, por carretera.                                    |

*Sigue*

**Agencia Pedro Domecq, Alcalá, 6, Entresuelo - Tel. 11183**

Ayuntamiento de Madrid



ENCARGUE LOS PESCADOS Y MARISCOS EN

FARMACIA BOLAÑOS

TELÉFONO 14595

CALLE DEL PRADO, 6

MADRID

*Lis Petit*

MODAS

Carrera de San Jerónimo, 33

Teléfono 96640

Madrid

Las galletas Olibet

son las mejores

Jerez Quina Domecq, Gran Aperitivo — Teléfono 11183

Ayuntamiento de Madrid



**PESCADERÍAS CORUÑESAS**  
Teléfonos 11562 y 14136

**TRANVÍAS DE MADRID**

1931

| Línea | TABLILLAS                                                               | Longitud<br>en<br>metros | Tiempo<br>en<br>minutos | SITIOS POR DONDE PASAN<br>ADEMÁS DE LOS<br>CONSIGNADOS EN LAS TABLILLAS                                                             |
|-------|-------------------------------------------------------------------------|--------------------------|-------------------------|-------------------------------------------------------------------------------------------------------------------------------------|
| 32    | Fuenteçilla<br>Sol - Velázquez                                          | 4.722                    | 30                      | Velázquez, Alcalá, Sol, calle y Plaza Mayor, calle de Toledo, Plaza de la Cebada, Fuenteçilla.                                      |
| 35    | Plaza Mayor<br>Puerta del Ángel                                         | 3.549                    | 25                      | Plaza Mayor, Toledo, Tintorerros, Puerta Cerrada, Puente de Segovia, carretera de Extremadura, Puerta del Ángel, Término municipal. |
| 37    | Cibeles - Atocha<br>Delicias<br>Puente de la Princesa                   | 3.162                    | 20                      | Cibeles, Prado, Atocha, Estación del Mediodía, Paseo y Estación de las Delicias hasta el Puente de la Princesa.                     |
| 39    | Pozas<br>Plaza Mayor<br>Plaza de Santa Cruz                             | 3.052                    | 19                      | Plaza de la Moncloa, Princesa, Ventura Rodríguez, Ferraz, Plaza de España, Mayor, Gerona, Plaza de Santa Cruz.                      |
| 40    | Servicio especial<br>Prosperidad-Guindalera<br>Plaza de Alonso Martínez | 4.238                    | 22                      | Alonso Martínez, Cisne, Miguel Ángel, Obelisco, Castellana, General Orda, Diego de León, Béjar, López de Hoyos, Prosperidad         |
| 41    | Plaza de Sto. Domingo<br>Moncloa<br>Puerta de Hierro                    | 5.342                    | 30                      | Santo Domingo, Leganitos, Duque de Osuna, Princesa, Paseo de la Moncloa, Escuela de Agricultura, Puerta de Hierro.                  |
| 45    | Cibeles - Hipódromo<br>Cuatro Caminos                                   | 3.907                    | 20                      | Cuatro Caminos, Santa Engracia, Ríos Rosas, Hipódromo, Paseo de la Castellana, Recoletos, Cibeles.                                  |
| 46    | Plaza Mayor<br>Fuenteçilla                                              | 855                      | 8                       | Plaza Mayor, calle de Toledo, Plaza de la Cebada, Fuenteçilla.                                                                      |
| 47    | Plaza Mayor<br>Mataderos                                                | 3.225                    | 22                      | El mismo recorrido, siguiendo de Fuenteçilla a Mataderos, por General Ricardos.                                                     |
| 48    | Quevedo<br>Cibeles-Gta. de Atocha                                       | 3.485                    | 20                      | Glorieta de Quevedo, Plaza de Olavide, calle de Trafalgar, Florida, Fernando VI, Bárbara de Braganza, Cibeles, Glorieta de Atocha.  |

*Sigue*

**Para pedir Coñac, basta decir: Un domecq - Tel. 11183**



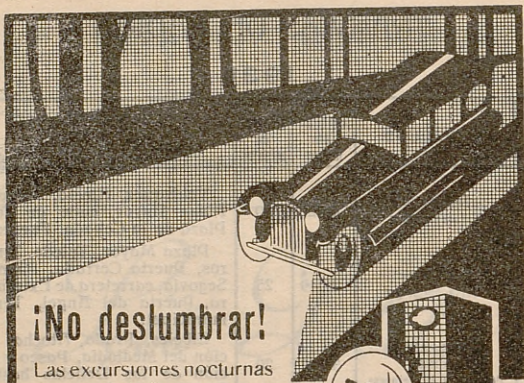

## ¡No deslumbrar!

Las excursiones nocturnas son encantadoras, pero .

Todo automovilista sabe que con mitigar la luz de los faros se disminuye peligrosamente la visibilidad, sin lograr evitar a los demás los inconvenientes del deslumbramiento.

Las nuevas lámparas PHILIPS DUPLO resuelven felizmente el problema: una simple conmutación permite inclinar hacia abajo el haz luminoso conservando la misma intensidad

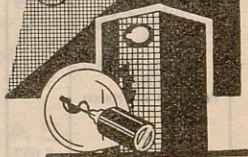

*"Mejor que nunca"*

*Las lámparas PHILIPS DUPLO de luz diurna permiten al automovilista marchar con perfecta seguridad durante la noche.*

*Se aplican a cualquier coche sin necesidad de modificaciones*

# PHILIPS

## LAMPARAS DUPLO



**PESCADERÍAS CORUÑESAS**  
Teléfonos 11562 y 14136

**TRANVÍAS DE MADRID**

1931

| Línea | TABLILLAS                                         | Longitud<br>en<br>metros | Tiempo<br>en<br>minutos | SITIOS POR DONDE PASAN<br>ADEMÁS DE LOS<br>CONSIGNADOS EN LAS TABLILLAS                                                        |
|-------|---------------------------------------------------|--------------------------|-------------------------|--------------------------------------------------------------------------------------------------------------------------------|
| 49    | Glorieta de Bilbao<br>Colón-Goya                  | 3.949                    | 21                      | Argüelles, Ferraz, Marqués de Urquijo, Alberto Aguilera, Carranza, Sagasta, Génova, Colón, Goya.                               |
| 50    | Cuatro Caminos<br>Plaza de Gaztambide             | 925                      | 5                       | Cuatro Caminos, Glorieta de Ruiz Jiménez, Avenida Reina Victoria, Glorieta de Gaztambide.                                      |
| 51    | Puerta del Sol<br>Torrijos                        | 3.640                    | 20                      | Sol, Alcalá, Cibeles, Retiro, Príncipe de Vergara, Goya, Torrijos hasta el final.                                              |
| 53    | Plaza Mayor<br>Puerta del Ángel<br>Cuatro Vientos | 8.490                    | 49                      | Plaza Mayor, Puente y calle de Segovia, carretera de Extremadura, Puerta del Ángel, Campamento, Cuatro Vientos.                |
| A     | Hermosilla<br>San Jerónimo<br>Argüelles           | 8.015                    | 45                      | Hermosilla, Velázquez, Lagasca, Alfonso XII, Carrera de San Jerónimo, Barquillo, Cisne, Alberto Aguilera, Rosales.             |
| E     | Norte - Atocha                                    | 4.200                    | 24                      | Glorieta de Atocha, Rondas de Valencia y Toledo, Paseo de Pontones e Imperial, Virgen del Puerto, Florida, Estación del Norte. |
| L     | San Jerónimo<br>Independencia<br>Lista            | 5.365                    | 16                      | Carrera de San Jerónimo, Barquillo, Zurbano, Lista; regresa por Velázquez, Alfonso XII, Plazas de la Lealtad y Cortes.         |
| M     | San Jerónimo<br>Atocha                            | 2.215                    | 12                      | Carrera de San Jerónimo, Lealtad, Alfonso XII, Paseo de María Cristina y Glorieta de Atocha.                                   |

**Federico Paternina, S. A.**

Bodegas y Viñedos  
en

**Ollauri** (Rioja)

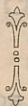

Oficina central en Madrid

4, Sagasta, 4

Teléfono número 15778

**Vino de la Raza, Formidable Tónico — Teléfono 11183**

Ayuntamiento de Madrid



## LOS MEJORES PESCADOS Y MARISCOS

ONDULACIÓN PERMANENTE

TELÉFONO 17398

*Fernand*

ONDULACIÓN AL AGUA

CARRERA DE SAN JERÓNIMO, 15

MADRID

## GARAGE CARRILERO

Propietario: José Carrilero

Jaulas independientes y espaciosas, Compra-venta  
Servicios y abonos de automóviles, Talleres con  
maquinaria moderna, garantizando las reparaciones

Accesorios de todas clases

Local exposición para custodia y venta de  
automóviles, Servicio y local para custodia  
y entretenimiento de automóvil sin chauffeur

CLAUDIO COELLO, 47 dpdo.

TELÉFONO 53002

MADRID

## LA CANASTILLA

Camisería, Corbatas, Tirantes, Ligas, Géneros de punto y Ropa blanca

RUPERTO GONZÁLEZ

Fuencarral, 16 - Infantas, 2

Teléfono 93821

MADRID

ESPECIALIDAD EN ROPAS DE NIÑOS

Para pedir Coñac, basta decir: Un domecq - Tel. 11183



LOS ENCONTRARÁ EN PESCADERÍAS CORUÑESAS  
Teléfonos 11562 y 14136

DISTANCIAS KILOMÉTRICAS POR CARRETERA  
DE MADRID A LAS CAPITALES DE PROVINCIA

|                               |                                 |
|-------------------------------|---------------------------------|
| A Albacete . . . . . 248 kms. | A Logroño . . . . . 322 kms.    |
| » Alicante . . . . . 417 »    | » Lugo . . . . . 514 »          |
| » Almería . . . . . 617 »     | » Málaga . . . . . 573 »        |
| » Ávila . . . . . 113 »       | » Murcia . . . . . 392 »        |
| » Badajoz . . . . . 407 »     | » Orense . . . . . 519 »        |
| » Bilbao . . . . . 391 »      | » Oviedo . . . . . 446 »        |
| » Barcelona . . . . . 628 »   | » Palencia . . . . . 237 »      |
| » Burgos . . . . . 242 »      | » Pontevedra . . . . . 621 »    |
| » Cáceres . . . . . 301 »     | » Pamplona . . . . . 400 »      |
| » Cádiz . . . . . 731 »       | » Salamanca . . . . . 229 »     |
| » Castellón . . . . . 414 »   | » San Sebastián . . . . . 470 » |
| » Ciudad Real . . . . . 186 » | » Santander . . . . . 396 »     |
| » Córdoba . . . . . 413 »     | » Segovia . . . . . 88 »        |
| » Coruña . . . . . 609 »      | » Sevilla . . . . . 545 »       |
| » Cuenca . . . . . 165 »      | » Soria . . . . . 216 »         |
| » Gerona . . . . . 692 »      | » Tarragona . . . . . 502 »     |
| » Granada . . . . . 439 »     | » Teruel . . . . . 301 »        |
| » Guadalajara . . . . . 55 »  | » Toledo . . . . . 70 »         |
| » Huelva . . . . . 600 »      | » Valencia . . . . . 269 »      |
| » Huesca . . . . . 394 »      | » Valladolid . . . . . 190 »    |
| » Jaén . . . . . 341 »        | » Vitoria . . . . . 355 »       |
| » León . . . . . 325 »        | » Zamora . . . . . 249 »        |
| » Lérida . . . . . 437 »      | » Zaragoza . . . . . 322 »      |

# AGUAS MINERALES

DE TODAS CLASES

Servicio a domicilio - Remesas a provincias

CRUZ, 30

MADRID

TELÉF. 13279

Agencia Pedro Domecq, Alcalá, 6, Entresuelo - Tel. 11183



**PESCADERÍAS CORUÑESAS**  
**Teléfonos 11562 y 14136**

**PELUQUERÍAS DE V. AYUSO**

Príncipe, 14, entresuelo (Edificio del Teatro de la Comedia)

TELÉFONO 18094

**SERVICIO A DOMICILIO**

Horas: de 9 a 1  $\frac{1}{2}$  y de 4 a 8

Sucursal: Balneario de Cestona

**Hamburg-Amerika Linie**

**Líneas de vapores rápidos a todas partes del Mundo**

Servicio rápido de La Coruña,  
Vigo y Lisboa a Sudamérica

**Viajes de recreo**

Para informes dirigirse a la Agencia General para España

**MADRID**

ALCALÁ, 43

TELÉFONO 11267

**SE RECOMIENDA**

**SOMBRERERÍA**

**F. DE FRANCISCO**

CARRERA DE SAN JERÓNIMO, 29

Teléfono 11534

**MADRID**

**Domecq no compite en precios; sólo lo hace en calidad - Tel. 11183**

*Ayuntamiento de Madrid*



# MAPA DE CARRETERAS DE ESPAÑA Y PORTUGAL

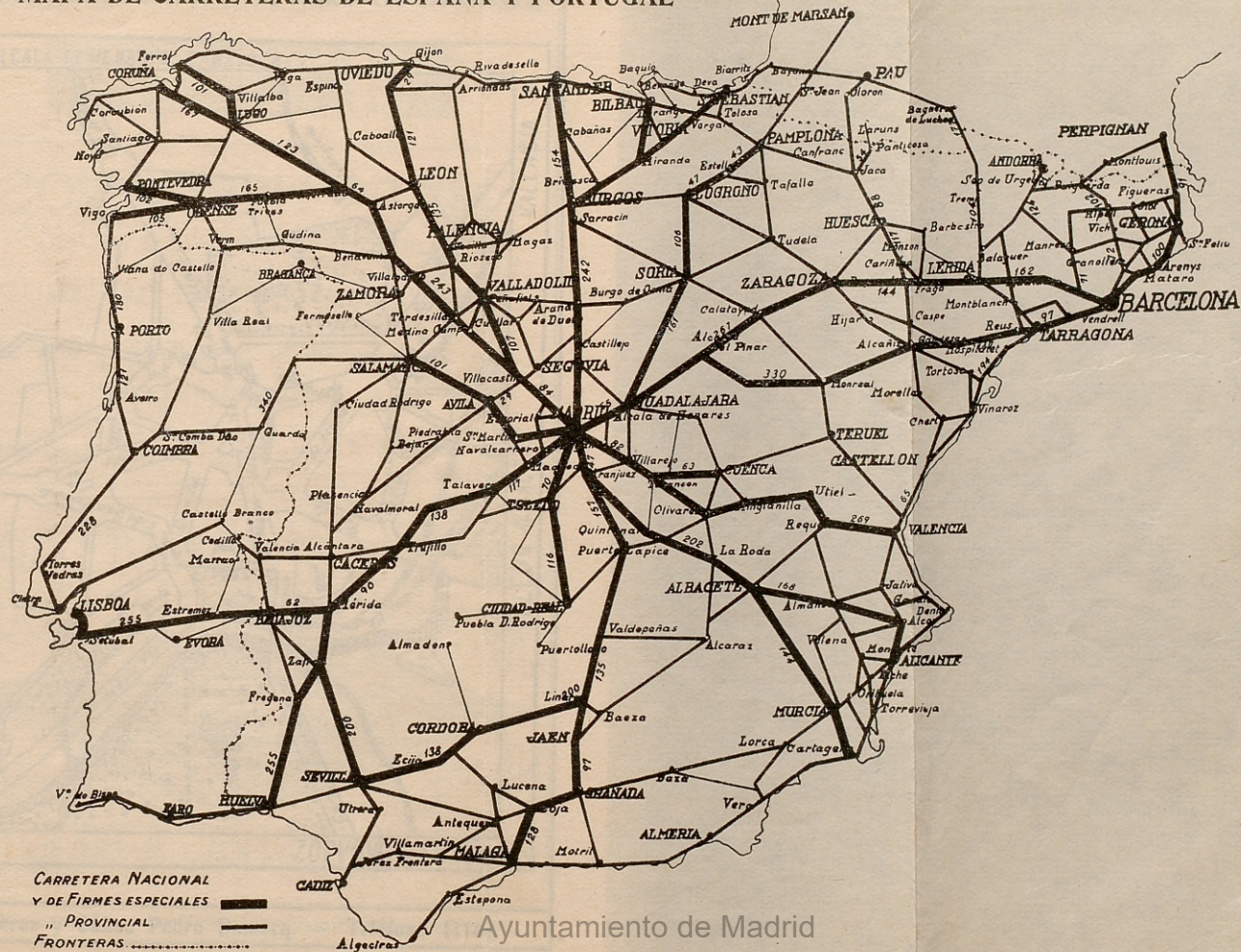



MAPA DE CARRETERAS DE ESPAÑA Y PORTUGAL

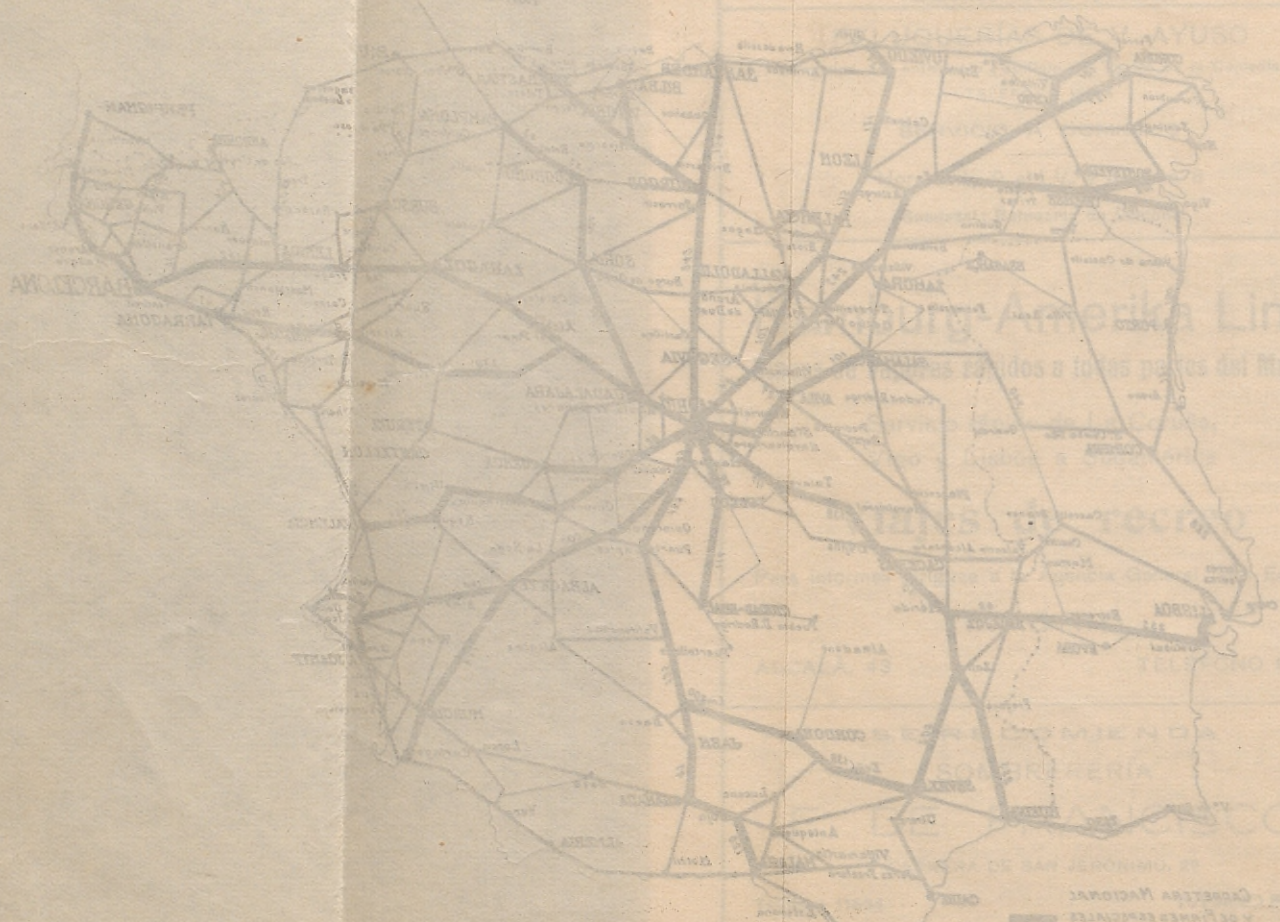

Ayuntamiento de Madrid



757

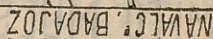

**1. curso - Domineq -**  
Ayuntamiento de Madrid



EL MÁS VARIADO SURTIDO EN PESCADOS FINOS

**CASA "MERP"**  
ARREGLA STYLOGRAFICAS  
FCHEGARAY 7 - TELÉFONO 10025 - MADRID

## MATA HERMANOS

CORTADORES DE ESTILO PROPIO

LA SASTRERÍA MÁS IMPORTANTE PARA CABALLEROS

ex Cortador de la Casa Gath y Chaves  
de Buenos Aires

Pi y Margall, 5  
(Gran Vía)



Teléfono 94042

CAMISERIA NOVEDADES

CASA FUNDADA

EN 1896



NO TIENE

SUCURSALES

REMITO MUESTRAS A SOLICITUD

Jerez Quina Domecq, Gran Aperitivo — Teléfono 11183



**LO ENCONTRARÁ EN PESCADERÍAS CORUÑESAS**  
**Teléfonos 11562 y 14136**

**PRESIDENCIA DEL CONSEJO DE MINISTROS**

CASTELLANA, 3, Y ALCALÁ GALIANO, 10

Dirección General de Marruecos y Colonias. - Alcalá Galiano, 10.

Dirección General del Instituto Geográfico y Catastral. - Blasco de Garay.

Patronato Nacional del Turismo. - Alcalá, 65.

**ACADEMIAS**

De Bellas Artes de San Fernando. - Alcalá, 13.

De Jurisprudencia. - Marqués de Cubas, 9.

De Ciencias Exactas, Físicas y Naturales. - Valverde, 26.

De Ciencias Morales y Políticas. - Plaza de la Villa, 2.

De la Historia. - León, 21.

Española. - Felipe IV, 2.

De Medicina. - Arrieta, 10.

**PÂTISSERIE MODERNE**

**P. DARROZIN**

**Calle de Felipe III, 7 MADRID Teléfono 13433**

**ENTREMÊTS • GLACES ET FOURS FINS**

Grand assortiments de pâtes  
fines pour Thés et Chocolats

Timbales - vol - au - vent  
et Bouchées

Brioches et Croissants

Gâteaux Russes

Especialité de la Maison

Gran surtido en pastas finas  
para Tés y Chocolates

Timbales - vol - au - vent  
y Bouchées

Brioches y Croissants

Pasteles Rusos

Especialidad de la casa

**Vino de Moda Amontillado Macharnudo Domecq = Tel. 11183**

Ayuntamiento de Madrid



## ENCARGUE LOS PESCADOS Y MARISCOS EN

**LUCAS GILSANZ**

SOMBREROS PARA SEÑORA, CABALLERO Y NIÑOS

**REFORMA · LIMPIEZA · TEÑIDO**

VALVERDE, 3

TÉLEFONO 19903

## MINISTERIO DE ECONOMÍA NACIONAL

PASEO DE ATOCHA, 1 Y 3

Consejo Provincial de la Economía Nacional. - Los Madrazo, 13.

Cámara Oficial Agrícola de la Provincia de Madrid. - Los Madrazo, 13.

Asociación Nacional de Olivareros de España. - Alcalá, 87.

Consejo Agronómico. - Moncloa.

Asociación General de Ganaderos. - Huertas, 30.

Instituto Agrícola de Alfonso XII. - Moncloa.

Escuela Especial de Ingenieros Agrónomos. - Moncloa.

Comisión Permanente de Electricidad. - Serrano, 8.

Escuela Central de Ingenieros Industriales. - Paseo de la Castellana, 68.

Jefatura Industrial de la Provincia de Madrid. - Montalbán, 17.

Consejo Industrial. - Serrano, 8.

Las demás dependencias, en el edificio del Ministerio

## HOSPITAL DE CALZADO

**ANGEL DIEGO GÓMEZ**

Talleres Electro-Mecánicos para Reparación rápida de Calzado

Hortaleza, 20 y 22-MADRID · Frente a Correos-SANTANDER

**ESPECIALISTAS** en suelas y tacones de goma

**Para pedir Coñac, basta decir: Un domecq - Tel. 11183**



**PESCADERÍAS CORUÑESAS**  
**Teléfonos 11562 y 14136**

**MINISTERIO DE LA GUERRA**

**ALCALÁ, 53 (PALACIO DE BUENAVISTA)**

- Consejo de Administración de la Caja de Huérfanos de la Guerra. — Alcalá, 59.
- Dirección General de la Guardia Civil. — Alcalá, 59.
- Comandancia General del Real Cuerpo de Alabarderos. — Real Palacio.
- Comandancia General del Cuerpo y Cuartel de Inválidos. — Cruzada, 3.
- Cruz Roja Española. — Sagasta, 10.
- Capitanía General de la Primera Región. — Mayor 93.
- Fábrica Nacional de Productos Químicos de Alfonso XIII. — Pacífico, 40.
- Biblioteca y Depósitos de Instrumentos de Ingenieros. — Mártires de Alcalá, 9.
- Establecimiento Central de Intendencia Militar. — Pacífico, 20 al 23.
- Instituto de Higiene Militar. — Alberto Aguilera, 56.
- Laboratorio Central de Medicamentos. — Embajadores, 95.
- Gobierno Militar de la Plaza y Provincia de Madrid. — Bailén, 27 y 29.
- Parque y Reserva regional de Artillería. — Pacífico, 40.
- Escuela Real. — Cuartel de la Montaña. Ferraz, 1 y 3.
- Regimiento de Húsares de la Princesa. — Conde Duque, 9 y 11.
- Regimiento de Húsares de Pavía. — Conde Duque, 9 y 11.
- Regimiento del Rey. — Cuartel de los Docks. — Pacífico, 30.
- Regimiento de Saboya. — Cuartel del Infante Don Juan.
- Regimiento de León. — Plaza de San Francisco, 1.
- Regimiento de Covadonga. — Cuartel de la Montaña.
- Regimiento de Wad-Ras. — Paseo de la Reina Cristina, 15.
- Zona de Reclutamiento y Reserva de Madrid. — Rosario, 2.
- Regimiento de Radiotelegrafía y Automovilismo. — Ronda del Conde Duque, 4.
- Primera Comandancia de Intendencia. — Pacífico, 20 al 30.
- Primera Comandancia de Sanidad Militar. — Marqués de Urquijo, 24.
- Academia de Sanidad Militar. — Altamirano, 33.
- Hospital Militar. — Carabanchel Bajo.
- Hospital de Urgencia. — Princesa.
- Comandancia de la Guardia Civil. — García de Paredes, 2 y 4.
- Escuela Superior de Guerra. — Mártires de Alcalá.
- Prisiones Militares. — Santos, 3.
- Laboratorio Central de Sanidad Militar. — Amanuel, 34.
- Farmacias Militares. — Atocha, 20; Princesa, 33; Mayor, 92, y Fernando VI, 10.

Las demás dependencias, en el edificio del Ministerio

**Vino de la Raza, Formidable Tónico — Teléfono 11183**

Ayuntamiento de Madrid



PESCADERÍAS CORUÑESAS  
Teléfonos 11562 y 14136

## Tintorería Española

Se hacen toda clase de colores a muestra

### Víctor Muñoz

Teñido a la perfección de Sedas y Damascos

Despacho: Infantas, 24 (Plaza de Bilbao) Teléf. 10723

Talleres: Jaén, 12 y 16 (Cuatro Caminos) Teléf. 36653

MADRID

## SEVERINO SUÁREZ

"CASA CARINA"

### Carnicería y Salchichería

Mercado de San Antón, 43

Teléf. 10938

MADRID

Domecq no compite en precios; sólo lo hace en calidad - Tel. 11183

Ayuntamiento de Madrid



Proveedores de los mejores Hoteles, Restaurants, Pensiones y Cafés

## MINISTERIO DE ESTADO

PLAZA DE LA PROVINCIA, 1

Supremo Tribunal de la Rota. — Nuncio, 13.

Diputación Permanente de la Grandeza de España. — Mayor, 93.

Cuerpo colegiado de Caballeros Hijosdalgo de la Nobleza de Madrid. — Mayor, 99.

Las demás dependencias, en el edificio del Ministerio.

## EMBAJADAS Y LEGACIONES

Alemania. — Castellana, 4.

Argentina. — Alfonso XI, 5.

Austria. — Alcalá, 16.

Bélgica. — Padilla, 23.

Bolivia. — San Agustín, 6.

Brasil. — Serrano, 9.

Colombia. — Serrano, 20.

Cuba. — Paseo de Recoletos, 25.

Checoslovaquia. — Quintana, 4.

Chile. — Alarcón, 25.

China. — Ayala, 70.

Dinamarca. — Serrano, 46.

República Dominicana. — Marqués del Riscal, 10.

Ecuador. — Marqués de Riscal, 9.

El Salvador. — Orfila, 5.

Estados Unidos. — Almagro, 9.

Finlandia. — Almagro, 15.

Francia. — Olózaga, 11 y Villarar, 2.

Gran Bretaña. — Fernando el Santo, 16.

Grecia. — Barco, 27.

Guatemala. — Almagro, 50.

Hungría. — Castellana, 49.

Italia. — Mayor, 90.

Japón. — Alcalá, 103.

Méjico. — Lista, 25.

Mónaco. — Príncipe de Vergara, 45.

Noruega. — Castellana, 13.

Países Bajos. — Plaza de las Salesas, 10.

Panamá. — Alfonso XII, 18.

Paraguay. — Avenida Conde de Peñalver, 5.

Perú. — Antonio Maura, 4.

Polonia. — Zurbano, 21.

Portugal. — Almagro, 50.

Rumania. — Serrano, 61.

Santa Sede. — Nuncio, 13.

Suecia. — Zurbano, 25.

Suiza. — Serrano, 67.

Turquía. — Ayala, 2 dpdo.

Uruguay. — Caballero de Gracia, 14 y 16.

Venezuela. — Almagro, 40.

Yugoeslavia. — Lagasca, 8.

Jerez y Coñac Pedro Domecq — Telefono 11183

Ayuntamiento de Madrid



PIDA EL BACALAO ESPAÑA SIN PIEL NI ESPINA

# LA VICTORIA

DE BERLÍN

SOCIEDAD ANÓNIMA DE SEGUROS GENERALES  
FUNDADA EN 1853

Trabaja con sus FILIALES en 22 países distintos

ESTADO de las cifras más importantes del ejercicio de 1929

|                                               | Negocio mundial  | Negocio español |
|-----------------------------------------------|------------------|-----------------|
|                                               | Pesetas          | Pesetas         |
| Cartera al final de 1929 .....                | 2.093.079.245,96 | 64.806.478,—    |
| Importe cobrado por primas e intereses .....  | 141.716.653,53   | 3.571.377,56    |
| Total de las reservas .....                   | 649.629.690,99   | 12.012.222,32   |
| Dividendo reservado para los asegurados ..... | 58.751.887,28    | 679.557,37      |

(Los importes del negocio mundial se han obtenido tomando el cambio de 31 de Diciembre de 1929, o sea R. M. 100. — = a Ptas. 179,53).

SUEURSAL en España: Dirección General, Madrid, Alcalá, 40

## Direcciones Regionales:

|                     |                                 |
|---------------------|---------------------------------|
| ALICANTE .....      | Rafael Altamira, 8.             |
| BARCELONA .....     | Vía Layetana, 46.               |
| BILBAO .....        | Gran Vía, 20.                   |
| CARTAGENA .....     | Príncipe de Vergara, 2.         |
| GIJÓN .....         | Uría, 15.                       |
| GRANADA .....       | Carrera del Genil, 95.          |
| MÁLAGA .....        | Córdoba, 3.                     |
| SAN SEBASTIÁN ..... | Zabaleta, 24.                   |
| SEVILLA .....       | Granada, 2.                     |
| VALENCIA .....      | Avenida de Navarro Reverter, 8. |
| ZARAGOZA .....      | Paseo de María Agustín, 7.      |

Anuncio autorizado por la Inspección Mercantil y de Seguros  
el 31 de Julio de 1930

Oloroso J. C. W. C. Domecq — Teléfono 11183



# PESCADERÍAS CORUÑESAS

Teléfonos 11562 y 14136

## CONSULADOS

- |                                                  |                                                     |
|--------------------------------------------------|-----------------------------------------------------|
| Alemania. - Fortuny, 11.                         | Guatemala. - Fernando el Santo, 24.                 |
| Bélgica. - Paseo de Recoletos, 21.               | Honduras. - Preciados, 8.                           |
| Bolivia. - San Agustín, 9.                       | Italia. - Almudena, 2.                              |
| Brasil. - Núñez de Balboa, 18.                   | Méjico. - Lista, 25.                                |
| Colombia. - Núñez de Balboa, 8.                  | Noruega. - Marqués de Cubas, 1.                     |
| Costa Rica. - Barquillo, 6 duplicado.            | Países Bajos. - Fernando el Santo, 24.              |
| Cuba. - Avenida Di y Margall, 9.                 | Panamá. - Conde de Torredonaz, 17 e Iturbe, 17.     |
| Chile. - Alcalá, 173.                            | Paraguay. - Avenida Conde de Peñalver, 5.           |
| Dinamarca. - Serrano, 46.                        | Perú. - San Bernardo, 24.                           |
| República Dominicana. - Alberto Aguilera, 27.    | Portugal. - Plaza de la Encarnación, 3.             |
| Ecuador. - Colmenares, 8.                        | Suecia. - Villanueva, 18.                           |
| Egipto. - Avenida Conde de Peñalver, 8.          | Suiza. - Castellana, 8.                             |
| El Salvador. - Velázquez, 35.                    | Uruguay. - Conde de Xiqueña, 21.                    |
| Estados Unidos. - Avenida Conde de Peñalver, 16. | República Argentina. - Avenida de Pi y Margall, 12. |
| Finlandia. - Zurbano, 20.                        | Venezuela. - Federico Rubio, 3.                     |
| Francia. - Villalar, 11.                         |                                                     |
| Gran Bretaña. - Alcalá Galiano, 5.               |                                                     |
| Grecia. - Barco, 27.                             |                                                     |

## Mantones de Manila

Antiguos y Modernos

Mantillas, Abanicos

LA PRIMERA DE ESPAÑA

Casa Jiménez

Calatrava, 9



Preciados, 58

Vino de Moda Amontillado Macharnudo Domecq - Tel. 11183

Ayuntamiento de Madrid



## BACALAO ESPAÑA SIN PIEL NI ESPINAS

### MINISTERIO DE FOMENTO

#### PASEO DE ATOCHA, 1 Y 3

- Instituto Español de Oceanografía. - Alcalá, 31.  
Dirección General de Obras Públicas. - Paseo de Atocha, 1 y 3.  
Consejo de Obras Públicas. - Plaza de las Cortes, 7.  
Patronato del Circuito Nacional de Firms Especiales. - Plaza del Progreso, 5.  
Servicio Central de Señales Marítimas. - Alcalá, 100.  
Jefatura de Obras Públicas de la Provincia de Madrid. - Plaza de la Independencia, 8.  
División Hidráulica del Tajo. - Travesía de Trujillos, 3.  
Jefatura de Sondeo. - Castellana, 30.  
Jefatura de Cimentaciones. - Castellana, 30.  
Consejo Forestal. - Moncloa.  
División Hidrológico Forestal del Tajo. - Puebla, 11.  
Distrito Forestal de Madrid. - Claudio Coello, 23.  
Escuela Especial de Ingenieros de Montes. - Rey Francisco, 4.  
Consejo de Minería. - Serrano, 3, bajo.  
Instituto Geológico y Minero de España. - Cristóbal Borja, 12.  
Escuela Especial de Ingenieros de Minas. - Ríos Rosas, 5.

## ARROCES

ALMACÉN DE COLONIALES

CELESTINO MENGOD ROMEU

FLOR ALTA, 2 y 4 — TELÉFONO 13365

MADRID

Jerez Quina Domecq, Gran Aperitivo — Teléfono 11183

Ayuntamiento de Madrid



**DEPOSITARIOS: PESCADERÍAS CORUÑESAS**  
**Teléfonos 11562 y 14136**

**MINISTERIO DE LA GOBERNACIÓN**

PUERTA DEL SOL, 7

Dirección General de Comunicaciones. - Alcalá, 56.  
Caja Postal de Ahorros. - Alarcón, 3.  
Correo Central. - Plaza de Castelar, 13.  
Dirección General de Seguridad. - Víctor Hugo, 10 y  
Reina, 43.  
Instituto Nacional de Higiene de Alfonso XIII. - La  
Moncloa.  
Gobierno Civil de la Provincia. - Mayor, 83.  
Diputación Provincial. - Fomento, 2.  
Ayuntamiento. - Plaza de la Villa, 5.

**CASAS DE SOCORRO**

Buenavista. - Castelló, 65.  
Centro. - Navas de Tolosa, 3  
Congreso. - Fuencarral, 8.  
Chamberí. - Eloy Gonzalo, 15.  
Hospicio. - Augusto Figueroa, 43.  
Hospital. - Santa Isabel, 36.  
Inclusa. - Encomienda, 21.  
Latina. - Carrera de San Francisco, 8.  
Palacio. - Cristino Martos, 5  
Universidad. - Alberto  
Aguilera, esquina a Val-  
lehermoso.

**COMISARÍAS**

Centro. - Bolsa, 10.  
Hospicio. - Barco, 26.  
Congreso. - Huertas, 44.  
Hospital. - Tres Peces, 9.  
Chamberí. - García de Pa-  
redes, 12.  
Inclusa. - Mesón de Pare-  
des, 85.  
Latina. - Angosta de los  
Mancebos, 4 y 6.  
Universidad. - Daoíz, 2.  
Palacio. - Señores de Lu-  
zón.  
Buenavista. - General Par-  
diñas, 1.

**CASA "MERP"**  
**ARREGLA STYLOGRAFICAS**  
**ECHEGARAY 7 - TELEFONO 10095 - MADRID**

**Para pedir Coñac, basta decir: Un domecq - Tel 11183**



LOS MEJORES PESCADOS Y MARISCOS

# Hijos de Manuel Grases

ATOCHA, 57 Y 59

Teléfono 17500

Artículos de Limpieza  
Droguería y Perfumería  
Batería de Cocina y Menaje  
Hules



Agencia Pedro Domecq, Alcalá, 6, Entresuelo - Tel. 11183

Ayuntamiento de Madrid



**LOS ENCONTRARÁ EN PESCADERÍAS CORUÑESAS**  
**Teléfonos 11562 y 14136**

**MINISTERIO DE INSTRUCCIÓN PÚBLICA  
Y BELLAS ARTES**

**PASEO DE ATOCHA, NÚMS. 1 Y 3**

- Universidad Central. - San Bernardo, 51.  
Facultad de Derecho. - San Bernardo, 51.  
Facultad de Ciencias. - San Bernardo, 51.  
Facultad de Farmacia. - Farmacia, 11.  
Facultad de Medicina. - Atocha, 104.  
Escuela de Veterinaria. - Embajadores, 70.  
Instituto del Cardenal Cisneros. - Reyes, 4 y 6.  
Instituto de San Isidro. - Toledo, 45.  
Escuela Superior de Comercio. - Santiago, 2.  
Escuela de Artes y Oficios Artísticos. - Palma, 38.  
Junta para Ampliación de Estudios e Investigaciones Científicas. -  
Almagro, 26, hotel.  
Escuela Central de Idiomas. - Cuesta de Santo Domingo, 3.  
Sociedad Española de Hidrología Médica. - Avenida Conde de Pe-  
ñalver, 8.  
Ateneo Científico, Literario y Artístico. - Prado, 21.  
Escuela de Estudios Superiores del Magisterio. - Montalbán, 20.  
Escuela Normal Central de Maestras. - Barco, 24.  
Escuela Normal Central de Maestros. - San Bernardo, 80.  
Colegio Nacional de Sordomudos y Ciegos. - Paseo de la Castellana, 69.  
Asociación para la Enseñanza de la Mujer. - San Mateo, 15.  
Escuela del Hogar y Profesional de la Mujer. Paseo de la Caste-  
llana, 72.  
Inspección Médico Escolar Nacional. - Bailén, 28.  
Museo Pedagógico Nacional. - Daoíz, 7.  
Escuela Superior de Arquitectura. Estudios, 1.  
Escuela Especial de Pintura, Escultura y Grabado. - Alcalá, 13.  
Escuela Nacional de Artes Gráficas. Libertad, 15.  
Conservatorio de Música y Declamación. - Poncejos, 2.  
Museo Nacional de Arte Moderno. Paseo de Recoletos, 20.  
Junta Superior de Excavaciones y Antigüedades. - Serrano, 24.  
Archivos, Bibliotecas y Museos. - Paseo de Recoletos, 20.  
Biblioteca Nacional. - Paseo de Recoletos, 20.  
Archivo Histórico Nacional. - Paseo de Recoletos, 20.  
Sociedad Geográfica. - León, 21.  
Observatorio Astronómico. - Alfonso XII, 5.

Las demás dependencias, en el edificio del Ministerio

**Vino de la Raza, Formidable Tónico - Teléfono 11183**



PIDA EL BACALAO ESPAÑA SIN PIEL NI ESPINA

## SUCESOR DE G. PEREANTÓN (S. A.)

Cuesta de Santo Domingo, 1

MADRID

Cristalería para instalaciones comerciales  
y edificios de nueva construcción

Muestras decoradas y grabados en lunas

Lunas biseladas para toda clase de muebles

Interesa al público pedir presupuestos

a esta Casa

siempre convenientes y económicos

SUCURSALES { Infantas, 1 duplicado  
y  
Hortaleza, 15

OBJETOS Y ARTÍCULOS PARA REGALOS

EXPORTACIÓN A PROVINCIAS

Jerez y Coñac Pedro Domecq — Teléfono 11183

Ayuntamiento de Madrid



## HOTEL ASTURIAS

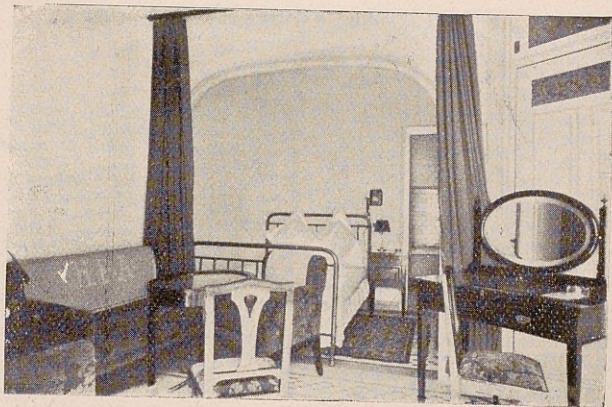

UNA HABITACIÓN

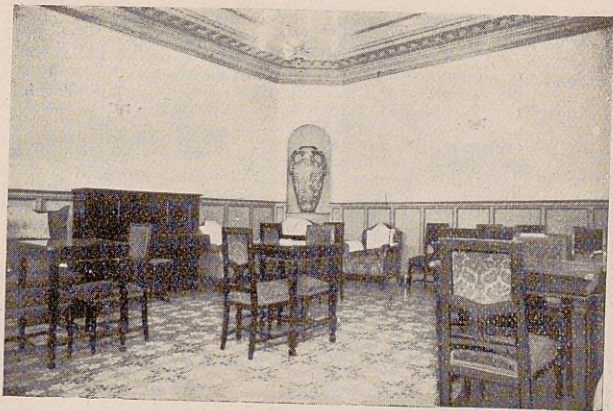

UNO DE LOS SALONES DEL HOTEL

Ayuntamiento de Madrid



HOTEL ASTORIA



UNA MISION



AYUNTAMIENTO DE MADRID

Ayuntamiento de Madrid

1  
2  
3  
4  
5  
6  
7  
8  
9  
10  
11  
12  
13  
14  
15  
16  
17  
18  
19  
20  
21  
22  
23  
24  
25  
26  
27  
28  
29  
30  
31  
32  
33  
34  
35  
36  
37  
38  
39  
40  
41  
42  
43  
44  
45  
46  
47  
48  
49  
50  
51  
52  
53  
54  
55  
56  
57  
58  
59  
60  
61  
62  
63  
64  
65  
66  
67  
68  
69  
70  
71  
72  
73  
74  
75  
76  
77  
78  
79  
80  
81  
82  
83  
84  
85  
86  
87  
88  
89  
90  
91  
92  
93  
94  
95  
96  
97  
98  
99  
100

V



# PESCADERÍAS CORUÑESAS

Teléfonos 11562 y 14136

## ESPECTÁCULOS PÚBLICOS

### TEATROS

|                             |       |                              |       |
|-----------------------------|-------|------------------------------|-------|
| Alkázar, Alcalá, 20.....    | 12252 | Infanta Beatriz, Claudio     |       |
| Calderón, Atocha, 12.....   | 15044 | Coello, 45.....              | 53108 |
| Circo de Price, Plaza del   |       | María Isabel, Barquillo,     |       |
| Rey.....                    | 94422 | número 24.....               | 14778 |
| Comedia, Príncipe, 14.....  | 14931 | Lara, Corredera de San       |       |
| Cómico, Mariana Pine-       |       | Pablo, 17.....               | 11631 |
| da, 10.....                 | 10525 | Maravillas, Malasaña, 6..    | 36993 |
| Chueca, Paseo del Cisne..   | 33277 | Martin, Santa Brígida, 3..   | 15833 |
| Eslava, Pasadizo de San     |       | Muñoz Seca, Plaza del Car-   |       |
| Ginés.....                  | 14032 | men, 1.....                  | 11875 |
| Español, Plaza del Prín-    |       | Pavón, Embajadores, 11..     | 72315 |
| cipe Alfonso.....           | 12121 | Princesa, Tamayo, 4.....     |       |
| Fontalba, Av. Pi y Margall. | 14419 | Real, Plaza de Oriente...    | 11727 |
| Fuencarral, Fuencarral,     |       | Teatro de la Victoria, Ca-   |       |
| número 145.....             | 31204 | rrera de San Jerónimo, 28    | 13458 |
| Gran Metropolitano, Ave-    |       | Romea, Carretas, 14.....     | 15532 |
| nida Reina Victoria, 12..   | 36326 | Zarzuela, Jovellanos, 4 y 6. | 14341 |

### CINEMATÓGRAFOS

|                              |       |                             |       |
|------------------------------|-------|-----------------------------|-------|
| Argüelles, Marqués de Ur-    |       | Madrid, Tetuán, 29.....     | 13501 |
| quijo, 11 y 13.....          | 19466 | Monumental Cinema, Ato-     |       |
| Bilbao, Fuencarral, 124...   | 30796 | cha, 83.....                | 71214 |
| Callao, Plaza del Callao..   | 95801 | Latina, Plaza de la Ceba-   |       |
| Castilla, Mancebos, 13....   | 71370 | da, 1.....                  | 72501 |
| Cine Avenida, Avenida Pi     |       | Palacio de la Música.....   | 19399 |
| y Margall, 15.....           | 17571 | Palacio de la Prensa, Pla-  |       |
| Cinema X, San Bernardo,      |       | za del Callao, 4.....       | 19900 |
| número 59.....               | 16312 | Pardiñas, Alcalá, 96.....   | 54608 |
| Chamberí, Glorieta de la     |       | Pérez Galdós, Gravina, 15.  | 11357 |
| Iglesia.....                 | 30039 | Proyecciones, Fuencarral,   |       |
| Chueca, Paseo del Cisne..    | 19467 | número 142.....             | 33976 |
| Delicias, Tortosa, 8.....    | 74052 | Rialto, Avenida de Eduar-   |       |
| Dos de Mayo, Espíritu        |       | do Dato.....                | 91000 |
| Santo, 34.....               | 17452 | Real Cinema, Plaza de Isa-  |       |
| Encomienda, Encomienda,      |       | bel II, 6.....              | 94404 |
| número, 16.....              | 70520 | Royalty, Génova, 6.....     | 14928 |
| España, Paseo de San Vi-     |       | San Carlos, Atocha, 157..   | 72827 |
| cente, 14.....               | 17141 | San Miguel, Plaza de San    |       |
| Europa, Bravo Murillo, 126   | 40367 | Miguel, 7.....              | 14059 |
| Flor, Alberto Aguilera, 2..  | 35378 | Salón Doré, Santa Isabel, 3 | 72543 |
| Goya, Goya, 24.....          | 19661 | Salón Olimpia, Valencia, 3  | 73304 |
| Ideal, Doctor Cortezo, 2.... | 11203 | Tívoli, Alcalá, 84.....     | 55575 |

*Sigue*

Vino de Moda Amontillado Macharnudo Domecq = Tel. 11183

Ayuntamiento de Madrid



## PIDA EL BACALAO ESPAÑA SIN PIEL NI ESPINA

### ESPECTÁCULOS PÚBLICOS

#### DANCINGS

|                                                 |       |                                                   |       |
|-------------------------------------------------|-------|---------------------------------------------------|-------|
| Alkázar, Alcalá, 20.....                        | 11738 | Ideal Room, Plaza de Bilbao, 3. . . . .           | 18028 |
| Bataclán, Paseo de Rosales, 40.....             | 31760 | Ideal Rosales, Rosales, 24                        |       |
| Casa Juan, Carretera del Pardo, 30.....         | 15636 | Lido, Nicolás M. <sup>a</sup> Rivero, 9           | 18413 |
| Edén Concert, Aduana, 4.                        | 19687 | Madrid- Bombilla, Carretera del Pardo, 1 y 3..... | 16248 |
| Forteen- Club, Barco, 16..                      | 93907 | Palacio del Baile, Aduana, 19 y 21 .....          | 19669 |
| Gong, Marqués de Cubas..                        | 93922 | Pelikan Kursal, Atocha, 68                        | 70930 |
| Gran Metropolitano, Avenida Reina Victoria, 12. | 43960 | Stambul, Alcalá, 201.....                         | 55984 |

#### PLAZAS DE TOROS

|                                              |       |                                         |       |
|----------------------------------------------|-------|-----------------------------------------|-------|
| Nueva Plaza de Toros, Las Ventas.....        | 55794 | Vista Alegre, Carabanchel Bajo.....     | 159   |
| De Madrid, Avenida de la Plaza de Toros..... | 51403 | De Tetuán, Tetuán de las Victorias..... | 33105 |

#### FRONTONES

|                             |       |                            |       |
|-----------------------------|-------|----------------------------|-------|
| Jai-Alai, Alfonso XI, 6 ... | 16606 | Madrid, Doctor Cortezo, 8. | 13635 |
|-----------------------------|-------|----------------------------|-------|

**CASA "MERP"**  
ARREGLA STYLOGRAFICAS  
(CHÉGARAY 7 - LUCAS 10095 - MADRID)

LA MEJOR ZURCIDORA Y ESTOPPAGE

**BEATRIZ CUENCA**  
MAYOR, 27

Para pedir Coñac, basta decir: Un domecq - Tel. 11183

Ayuntamiento de Madrid



**PESCADERÍAS CORUÑESAS**  
**Teléfonos 11562 y 14136**

**PUESTO DE AVES Y CAZA**

**DAMIÁN ALDEA**

**VENTA AL POR MAYOR Y MENOR**

**PLAZA DEL CARMEN, CAJONES NÚMEROS 1 AL 3**

**TELÉFONO 96146 - MADRID**

**MINISTERIO DE HACIENDA**

Dirección General del Timbre, Cerillas y Explosivos y  
Representación en el Arrendamiento de Tabacos y Pe-  
tróleos. - Plaza del Rey, 4 y Barquillo, 1 dup.

Dirección General de la Deuda y Clases Pasivas. - Ato-  
cha, 15.

Dirección General de la Fábrica de la Moneda y Timbre.  
Plaza de Colón, 4 y Serrano, 15.

Compañía Arrendataria de Tabacos. - Barquillo, 1.

Delegación de Hacienda de la Provincia. - Montalbán.

Compañía Arrendataria del Monopolio de Petróleos. -  
Torija, 9.

Delegación de Madrid. Goya, 24.

Avance Catastral de la Riqueza Urbana. - Los Ma-  
drazo, 20.

Las demás dependencias, en el edificio del Ministerio

**"LOS GALANES" - LEGUMBRES FRESCAS**

**PROVEEDOR DE SS. MM. Y PRINCIPALES HOTELES**

**RAMÓN FERNÁNDEZ**

Cultivos propios de Champignon de París en las Cuevas del Parral (Segovia)

Se sirve a domicilio - Se reciben géneros de París Pedidos a Provincias y Extranjero

**Plaza del Carmen**

**Cajones 9 al 13 y 24 al 28**

**ON PARLE FRANÇAIS**

**MADRID**

**Teléfono 14321**

**Agencia Pedro Domecq, Alcalá, 6, Entresuelo - Tel. 11183**



LOS MEJORES PESCADOS Y MARISCOS

**C. L. A. S. S. A.**  
**LÍNEAS AÉREAS ESPAÑOLAS**

**VIAJES REGULARES**

Barcelona - Madrid - Barcelona: 150 pesetas  
Sevilla - Madrid - Sevilla: 125 pesetas

**RECIENTEMENTE INAUGURADAS**

Canarias - Madrid - Canarias, París - Madrid - París

Esta última línea con escala en Biarritz y enlace con las líneas aéreas extranjeras.

Billetes de ida y vuelta con 10 % de descuento.

En el precio del billete va comprendido el transporte gratuito de 15 kilogramos de equipaje y el traslado al Aeródromo.

Mercancías: A 1,50 pesetas el kilogramo o fracción. Se admiten envíos contra reembolso con el uno por ciento de sus gastos.

Informes y detalles en el Hotel Asturias

DESPACHO CENTRAL:

DESPACHO AUXILIAR:

Antonio Maura, núm. 2

Avenida Conde de Peñalver, 18

**MADRID**

Agencia Pedro Domecq, Alcalá, 6, Entresuelo - Tel. 11183



**DEPOSITARIOS: PESCADERÍAS CORUÑESAS**  
**Teléfonos 11562 y 14136**

**MINISTERIO DE JUSTICIA**

SAN BERNARDO, 47

- Tribunal Metropolitano de las Ordenes Militares. - Mayor, 93.  
Prisión Celular. - Plaza de la Moncloa, 1.  
Prisión de Mujeres - Quiñones, 2, 4 y 6.  
Dirección General de los Registros y del Notariado. - San Bernardo, 47.  
Registros de la Propiedad. - Mediodía: Velázquez, 61.  
Registro de la Propiedad. - Norte: Núñez de Balboa, 4.  
Registro de la Propiedad. - Occidente: Claudio Coello, 29.  
Registro Mercantil. - Velázquez, 61.  
Tribunal Supremo. - Palacio de Justicia.  
Audiencia Territorial. - Marqués de la Ensenada.  
Juzgados de Primera Instancia y de Instrucción. General Castaños, 1.  
Obispado de Madrid-Alcalá. - San Justo, 2.  
Secretaría de Cámara y Gobierno. - Pasa, 1.  
Delegación de Capellanías. - Pasa, 1.  
Provisorato Eclesiástico. - Pasa, 3.  
Seminario Conciliar. - San Buenaventura, 9.

Las demás dependencias, en el edificio del Ministerio

**JUZGADOS MUNICIPALES**

- Buenavista. - Belén, 2.  
Centro. - Santa Catalina, 1.  
Congreso. - León, 40 y 42.  
Chamberí. - Fuencarral, 91.  
Hospicio. - Barco, 26.  
Hospital. - Magdalena, 22.  
Inclusa. - Estudios 3.  
Latina. - Carrera de San Francisco, 8.  
Palacio. - Tutor, 27.  
Universidad. - Alberto Aguilera, 20.

**Para pedir Coñac, basta decir: Un domecq - Tel. 11183**



## ENCARGUE LOS PESCADOS Y MARISCOS EN

### MINISTERIO DE MARINA

MONTALBÁN, 2 a 6; ALARCÓN, 1 y 2, y PASEO DEL PRADO, 3

### MINISTERIO DE TRABAJO Y PREVISIÓN

MARQUÉS DE LA ENSENADA, 8

Instituto de Reeducación de Inválidos del Trabajo. - Carabanchel Bajo.

Instituto Nacional de Previsión. - Sagasta, 6.

Dirección General de Emigración. - Felipe IV, 4.

Comisaría del Seguro Obligatorio Ferroviario. - Juan de Mena, 10.

Escuela Industrial. - San Mateo, 5.

Servicio General de Estadística. - Panteones, 2.

Las demás dependencias, en el edificio del Ministerio

### CÁMARAS OFICIALES

Agrícola Matritense. - Los Madrazo, 13.

Comercio Británico para España. - Nicolás María Rivero, 7.

De Comercio de Madrid. - Atocha, 33.

De Compensación Bancaria de Madrid. - Carrera de San Jerónimo, 32.

Consejo Superior de las Cámaras de Comercio, Industria y Navegación. - Atocha, 33.

Francesa de Comercio e Industria. - Villanueva, 4.

Hotelera de España. - Cervantes, 44; Delegación: Bolsa, 16.

De Industria de la Provincia de Madrid. - Avenida Conde Peñalver, 24.

De Industria de Barcelona. - Antonio Maura, 16.

Internacional de Intercambio. - Fuencarral, 81.

Del Libro de Madrid. - San Sebastián, 2.

Nacional de Industrias Químicas. - Nicolás María Rivero, 4 y 6.

De la Propiedad Urbana. - Plaza de San Martín, 4.

Sindical Española del Automovilismo y Ciclismo. - Preciados, 46.

De Transportes Mecánicos. - Alcalá, 23.

Vino de la Raza, Formidable Tónico — Teléfono 11183

Ayuntamiento de Madrid



SOCIEDADES CIENTÍFICAS, LITERARIAS  
Y ARTÍSTICAS

Ateneo Científico, Literario y Artístico de Madrid. - Prado, 21.

Sociedad Española de Física y Química. - San Bernardo, 51.

» de Historia Natural. - P.º de la Castellana, 84.

» Filarmónica Madrileña. - Carretas, 27 y 29.

» Española de Electrología Médica. - Esparteros, 9.

» Económica Matritense de Amigos del País. Plaza de la Villa, 2.

» Fotográfica. - Príncipe, 16.

» Geográfica. - León, 21.

» Dermatológica Española. - Esparteros, 9.

» Española de Amigos del Arte. - Paseo de Recoletos, 20.

» Hidrolomédica. - Esparteros, 9.

» Ginecológica Española. - Esparteros, 9.

» Odontológica Española. - Esparteros, 9.

» de Urología. - Esparteros, 9.

» de Estudios Psicológicos. - Barco, 32.

» Teosófica. - Travesía Trujillos, 3, y Leganitos, 48

Unión Internacional de Biografía y Tecnología Científicas. - Paseo de Recoletos, 20.

Domecq no compete en precios; sólo lo hace en calidad - Tel. 11183

Ayuntamiento de Madrid



## PIDA EL BACALAO ESPAÑA SIN PIEL NI ESPINA

### SOCIEDADES DE INTERESES PROFESIONALES

- Academia Médico Quirúrgica Española. — Esparteros, 9.  
Asociación de Agentes de Negocios. — Prado, 23.  
» de Agricultores de España. — Los Madrazo, 13.  
» de Funcionarios del Estado. — Independencia, 33.  
» General de Cazadores y Pescadores de España. — Bolsa, 10.  
» de Ganaderos del Reino. — Huertas, 30.  
» Nacional de Olivareros. — Alcaldá, 87.  
» Oficial de Vecinos e Inquilinos de Madrid. — Pl. Progreso, 5.  
» de Autores Españoles. — Prado, 24.  
Centro Jurídico Mercantil. — Conde de Romanones, 20.  
Comité Central de la Banca Española. — Plaza de las Cortes, 6.  
Federación Castellana de Boxeo. — Avenida Pi y Margall, 18.  
» de Compañías Españolas de Seguros. — Montalbán, 22.  
» de Consignatarios de Buques. — Carrera de San Jerónimo, 31.  
» de Exportadores de Aceite de Oliva de España. — Plaza de Canalejas, 3.  
» del Foot-Ball. — Carrera de San Jerónimo, 31.  
Instituto de Ingenieros Civiles. — Marqués de Valdeiglesias, 1.  
Liga de las Sociedades Anónimas de España. — Lope de Vega, del 55 al 61  
Sociedad Española de Comisionistas y Viajantes del Comercio. —  
Mesonero Romanos, 3.  
Sindicato de Actores Españoles. — Fernanflor, 6.  
Sociedad de Matadores de Toros. — Salud, 17 duplicado.

## HOTEL ASTURIAS

CARRERA DE SAN JERÓNIMO, 29

### SUCURSAL:

ECHEGARAY, 1 y 3

Jerez Quina Domecq, Gran Aperitivo — Teléfono 11183

Ayuntamiento de Madrid



**PESCADERÍAS CORUÑESAS**  
Teléfonos 11562 y 14136

**BANCOS**

- Banco Agrícola Comercial. - San Mateo, 26.
- » de Ahorro y Construcción. - Prim, 6.
  - » Alemán Transatlántico. - Paseo del Prado, 16.
  - » Anglo Sud Americano. - Avenida Conde de Peñalver, 21 y 23.
  - » Aragón. - Avenida Conde de Peñalver, 13.
  - » Aragonés de Seguro y Crédito. - Los Madrazo, 26.
  - » Arnús. - Los Madrazo, 26.
  - » de Ávila. - Peligros, 1 dup.
  - » de Bilbao. - Alcalá, 16.
  - » Calamarte. - Alcalá, 44 y 46.
  - » de Cataluña. - Avenida Conde de Peñalver, 19.
  - » Central. - Alcalá, 31.
  - » Cooperativo Hipotecario. - Plaza Príncipe Alfonso, 5.
  - » Cooperativo del Comercio y de la Industria. - Nicolás María Rivero, 4 y 6.
  - » Crédit Lyonnais. - Alcalá, 8.
  - » Crédito Comercial Transatlántico. - P.<sup>a</sup> Independencia, 2 dup.
  - » Crédito Español de Automovilismo. - Velázquez, 4 y 6.
  - » Crédito Industrial. - Alcalá, 16.
  - » de Crédito Local de España. - Alcalá, 22.
  - » Crédito Nacional Peninsular y Americano. - Avenida Conde de Peñalver, 15.
  - » de Créditos Mutuos. - Muñoz Torrero, 4.
  - » de España. - Alcalá, 54.
  - » Español Cooperativo. - Juan de Mena, 5.
  - » Español de Crédito. - Alcalá, 14.
  - » Español del Río de la Plata. - Alcalá, 57.
  - » Hispanense. - Cruz, 27.
  - » Hispano Americano. - Plaza de Canalejas, 1.
  - » Hispano de Edificación. - Avenida Conde de Peñalver, 8 y 10.
  - » Hispano Suizo. - Plaza de Canalejas, 3.
  - » El Hogar Español. - Puerta del Sol, 9.
  - » International Banking Corporation. - C.<sup>a</sup> de San Jerónimo, 18.
  - » Lazard Brothers & C.<sup>o</sup>. - Avenida Conde de Peñalver, 17.
  - » López Quesada. - Plaza de las Cortes, 6.
  - » Mercantil Agrícola. - Prado, 20.
  - » Popular de León XIII. - Plaza del Marqués de Comillas, 7.
  - » Popular de los Previsores del Porvenir. - Avenida Conde de Peñalver, 22.
  - » de Previsión Mercantil. - Montera, 12.
  - » Sáinz. - Alcalá, 12.
  - » Sociedad Cooperativa de Fomento y Riqueza. - Paseo de Recoletos, 21.
  - » Sociedad Hispano Africana de Crédito y Fomento. - Avenida de Pi y Margall, 5.
  - » Sociedad Nacional de Crédito. - Barquillo, 8 tripdo.
  - » de la Unión. - Infantas, 34.
  - » Urquijo. - Alcalá, 49.
  - » Vizcaya. - Nicolás María Rivero, 8 y 10.
- Consejo Superior Bancario. - Plaza de la Independencia, 8.

Ayuntamiento de Madrid



EL MÁS VARIADO SURTIDO EN PESCADOS FINOS

## Tintorería Española

Se hacen toda clase de colores a muestra

# Víctor Muñoz

Teñido a la perfección de Sedas y Damascos

Despacho: Infantas, 24 (Plaza de Bilbao) Teléf. 10723

Talleres: Jaén, 12 y 16 (Cuatro Caminos) Telef. 36653

MADRID

## "-C-U-Z-I-A-"

APARATOS PARA ALUMBRADO ELÉCTRICO

MATERIAL PARA INSTALACIONES

DE LUZ, TIMBRES Y TELÉFONOS

ARTÍCULOS PARA REGALO

• VAJILLAS Y CRISTALERÍA •

LÁMPARAS PHILIPS Y OSRAM

PRECIADOS, 52

MADRID

TELÉFONO 96701

Jerez Quina Domecq, Gran Aperitivo — Teléfono 11183

Ayuntamiento de Madrid



## LO ENCONTRARÁ EN PESCADERÍAS CORUÑESAS

Teléfonos 11562 y 14136

### SOCIEDADES DE RECREO Y DEPORTIVAS

- Asociación de Exploradores de España. - Sacramento, 5.  
Asociación General de Cazadores y Pescadores de España. - Bolsa, 10.  
Athlétic-Club. - Plaza del Rey, 11.  
Casa del Estudiante. - Mayor, 1.  
» de Palencia. - Plaza del Callao, 4.  
» del Soldado. - Carrera de San Francisco, 4.  
Casino de Clases. - Carrera de San Francisco, 4.  
» de la Gran Peña. - Avenida Conde de Peñalver, 27.  
» de Madrid. - Alcalá, 15.  
Centro Asturiano. - Alcalá, 9.  
» Burgales. Carretas, 6.  
» Cultural Abulense. San Joaquín, 8.  
» del Ejército y de la Armada. - Avenida Conde de Peñalver, 12.  
» de Galicia. - Esparteros, 9.  
» de Hijos de Madrid. - Puerta del Sol, 11 y 12.  
» Instructivo del Obrero. - Atocha, 27.  
» Maurista. San Alberto, 1.  
» Monárquico. - Cabeza, 9.  
» Regional Manchego. Cruz, 5, y Avenida Pi y Margall, 5.  
» Republicano del Congreso. Echegaray, 20.  
» Segoviano. - Carrera de San Jerónimo, 15.  
» Soriano. - Carretas, 6.  
» Telefático Español. Avenida de Pi y Margall, 11.  
» Zamorano. - Manuel Fernández y González, 7.  
Círculo Alemán. - San Marcos, 44.  
» de Bellas Artes. - Alcalá, 42.  
» Jaimista. - Pizarro, 14.  
» de la Juventud Católica de San Luis Gonzaga. - Zorrilla, 5 y 7.  
» Liberal Conservador. - San Sebastián, 2.  
» de la Unión Francesa. - Villanueva, 4.  
Club Alpino Español. - Montera, 15 y 17.  
» Americano. - Avenida Conde de Peñalver, 17.  
» Deportivo Nacional. - Fuencarral, 99.  
Español Lawn Tennis. - Gurtubay, 1.  
Federación de Foot-Ball. - Carrera de San Jerónimo, 31.  
Hogar Vasco. - Carrera de San Jerónimo, 38.  
Nuevo Club. - Nicolás María Rivero, 2.  
Aero Club de España. - Sevilla, 12 y 14.  
Automóvil Club de España. - Alcalá, 69.  
Madrid Foot-Ball Club. - Caballero de Gracia, 15.  
Sociedad Gimnástica Española. - Libertad, 29.  
Sociedad Hípica Española. - Fernanfior, 4, y Paseo del Hipódromo, 1.  
Sociedad Peñalara. - Avenida Pi y Margall, 5.  
Tiro Nacional. - Mayor, 88.  
Unión Sporting Club. - Torrijos, 22.

Agencia Pedro Domecq, Alcalá, 6, Entresuelo - Tel. 11183

Ayuntamiento de Madrid



## EXCURSIONES DESDE MADRID

|                                                                   | Distancia<br>por<br>carretera | Distancia<br>por<br>ferrocarril |
|-------------------------------------------------------------------|-------------------------------|---------------------------------|
| El Pardo .....                                                    | 14 kms.                       | —                               |
| Alcalá de Henares .....                                           | 31 »                          | 34 kms.                         |
| Castillo de Manzanares el Real .....                              | 40 »                          | —                               |
| Aranjuez .....                                                    | 49 »                          | 49 kms.                         |
| El Escorial .....                                                 | 50 »                          | 51 »                            |
| Guadalajara .....                                                 | 55 »                          | 57 »                            |
| Toledo .....                                                      | 70 »                          | 91 »                            |
| Segovia .....                                                     | 87 »                          | 101 »                           |
| El Páular .....                                                   | 90 »                          | —                               |
| Ávila .....                                                       | 113 »                         | 114 »                           |
| Parador Nacional de Gredos, del<br>Patronato Nacional del Turismo |                               |                                 |
| <i>Desde Madrid:</i>                                              |                               |                                 |
| Por Ávila .....                                                   | 172 kms.                      |                                 |
| Por San Martín de Valdeiglesias ..                                | 156 »                         |                                 |
| <i>Desde Ávila .....</i>                                          | 63 »                          |                                 |

**CASA "MERP"**  
ARREGLA STYLOGRAFICAS  
¡CHEGARAY 7 - Teléfono 10025 - MADRID

SE RECOMIENDA LA

**CASA ARROYO**

ÁRBOLES, FLORES, PLANTAS Y SEMILLAS, HUEVOS, POLLUELOS Y AVES

Carrera de San Jerónimo, 29

Teléfono 13014

MADRID

Domecq no compete en precios; sólo lo hace en calidad — Tel. 11183



## PESCADERÍAS CORUÑESAS

Teléfonos 11562 y 14136

### EL PARDO

Por carretera, distancia a Madrid, 14 kilómetros.

Posesión, la más próxima a Madrid y unida a esta ciudad por una magnífica carretera, que, enmarcada por los bosques frondosos de las posesiones reales, se convierte en salón espléndido en las tardes soleadas de otoño, primavera y aun invierno, donde concurre lo más selecto del público de Madrid, haciendo que su gran amplitud sea escasa ante la aglomeración de lujosos automóviles, caballos y coches.

Lo pintoresco del paisaje y el gran número de alcornoques, robles y encinas que pueblan los bosques frondosos, abundantisimos en caza menor y mayor, hacen que este pequeño viaje sea atractivo y ameno.

En el pueblo es digno de admiración el *Real Palacio*, que Carlos V construyó en 1543 y fué ampliado por Carlos III en 1772. Lo más motable de él, es la tapicería maravillosa que recubre las paredes de las habitaciones reales, fruto de la Real Fábrica de Tapices de Madrid, según dibujos de Goya, Bayeu, Castillo, Teniers y Carducci.

Entre las obras pictóricas existen frescos de Bayeu, Garcés, Carducho, Maera, Ribera, Velázquez, etc.

Puede también visitarse la *Casita del Príncipe*, construida por orden de Carlos IV cuando era príncipe. Existen otros dos palacios: *La Zarzuela* y *La Quinta*.

**CASA "MERP"**  
ARREGLA STYLOGRAFICAS  
C/CHEGARAY 7 - TELEFONO 10035 - MADRID

Para pedir -Coñac, basta decir: Un domecq - Tel. 11183



## BACALAO ESPAÑA SIN PIEL NI ESPINAS

### ALCALÁ DE HENARES

Ciudad de los recuerdos intensos, donde el ánimo se sume en lo profundo de los pasados esplendores y gusta de recrearse rememorando la cultura y magnificencia gloriosa de esta vieja ciudad castellana, por cuyas calles, hoy tranquilas y pulcras, pasó tumultuosamente la estudiantina pícara y bullanguera, llevando a los históricos rincones el eco sonoro y claro de su joven alegría.

Está situada en una extensa explanada, a orillas del río Henares, y se supone fué fundada por los griegos, aun cuando en la historia no figura hasta la época romana con el nombre de *Complutum*, donde Trajano situó 14 legiones como guarnición. En la era cristiana, Santiago estableció la Sede episcopal nombrando a San Gregorio primer obispo. Conservó su nombre e importancia hasta que los árabes se apoderaron de ella, recibiendo el nombre de *Guad-Alcalá* o *Al Kalá en Nahr*, que castellanizado conserva hoy.

Fué reconquistada por el arzobispo de Toledo en 1118 y desde entonces elegida por los monarcas de Castilla como uno de los sitios de su residencia. Alfonso XI reunió en 1348 las Cortes que declararon ley del Reino el famoso Código de *Las Partidas* y redactaron el *Ordenamiento de Alcalá*. Murió en su recinto D. Juan I; nacieron: Catalina de Aragón, primera mujer de Enrique VIII de Inglaterra; el infante D. Fernando, hermano del emperador Carlos I de España y V de Alemania, y el *Príncipe de los Ingenios*, Miguel de Cervantes Saavedra, autor inmortal de *Don Quijote de la Mancha*, hecho que hace de Alcalá ciudad verdaderamente ilustre. En la huerta del ex convento de Capuchinos se supone que estuvo la casa donde nació Cervantes, conmemorándolo así una lápida colocada allí en 1851.

En esta ciudad se imprimió de 1514 a 1515, por iniciativa del Cardenal Cisneros, la *Biblia Complutense*, en los idiomas hebreo, caldeo, griego y latino, por el estampador Arnaldo Guillermo de Brocario, primera de las llamadas políglotas.

En 1508, Jiménez de Cisneros fundó la famosa Universidad, hoy Instituto de Segunda Enseñanza; de ésta es notable la fachada, el patio, en el que se alza una estatua del fundador, y el Paraninfo, por donde desfilaron en algunas épocas hasta 12.000 estudiantes. Fué trasladada a Madrid en 1836.

La *Iglesia Magistral de Santa María*, construida en 1136 por el arzobispo de Toledo D. Ramón y reedificada por Cisneros en 1488, se encuentra actualmente en restauración. Esta iglesia es la única magistral de España, título que le asignó León X, y con la de Lovaina, las dos únicas del mundo. Es de estilo ojival; el interior se compone de tres naves, contiene algunas pinturas de mérito de *Carducho*, Ribera, Juan de Sevilla, etc. En ella se encierra el sepulcro del Cardenal Cisneros, ejecutado en Italia y costó 2.100 ducados de oro.

Es importantísimo el Archivo general Central que ocupa 49 espaciosas salas y custodia más de 60.000 legajos.

Jerez y Coñac Pedro Domecq — Teléfono 11183



**DEPOSITARIOS: PESCADERÍAS CORUÑESAS**

**Teléfonos 11562 y 14136**

**ARANJUEZ**

A 47 kilómetros de Madrid, por ferrocarril. Estación de Atocha.

Puede hacerse el viaje de ida y vuelta cómodamente en el día. En la estación de Aranjuez existen coches para la población, que dista 500 metros.

Fundóse como posesión de los Grandes Maestres de la Orden de Santiago, para su residencia, entre los años 1387 a 1409 se construyó un palacio que en 1489, por haber sido nombrado el Rey Gran Maestre de la Orden, pasó al patrimonio de la Corona. Fué ampliado y reformado por casi todos los monarcas españoles.

Pasadas las tres puertas, y siguiendo por la ancha rampa principal de la escalera, se sube a la galería del piso superior; en ésta y en la baja existen bustos de piedra de emperadores romanos, y en la segunda meseta tres hornacinas con dos jarrones de mármol y un busto de Luis XIV, verdaderamente notables.

Encuétrase en primer lugar la *saleta* con cuadros de *Lucas Jordán*; la *antecámara*, de muebles sencillos y diez cuadros mitológicos; la *cámara*, tapizada de damasco de seda blanco, muebles y relojes de mérito y lienzos de *Jordán* y *Zole*. Contiguo a esta pieza se encuentra el *anteoratorio* y el *oratorio* con una magnífica imagen de la Concepción pintada por *Maella*, en el altar un primoroso *Cristo de marfil* de más de medio metro de alto. El *Salón de Embajadores*, interesante por su tapicería, muebles y relojes; el techo fué pintado por *Camarón* en 1850. El *Despacho de la Reina*, el *gabinete* o *pieza de música*, el *dormitorio* y demás habitaciones reales merecen visitarse también detenidamente.

Recibió Aranjuez gran fama por sus bellísimos jardines, contruidos por varios monarcas españoles, que encontraron medio favorabilísimo en la espléndida vega del Tajo. Son dos los jardines que rodean el palacio: del

**Vino de Moda Amontillado Macharnudo Domecq - Tel. 11183**



## LOS MEJORES PESCADOS Y MARISCOS

*Príncipe* y de *la Isla*, formado éste al lado del palacio por el Tajo y una acequia, reuniendo dentro de sí, además del cultivo de diferentes arbustos y flores aromáticas, una inmensidad de calles de árboles de prodigiosa corpulencia y elevación, y multitud de fuentes y estatuas; consta de cuatro departamentos: *Parterre*, *las Estatuas*, *la Isla* y *el Emparrado*. El jardín del Príncipe tiene una circunferencia de 5.771 metros, es más moderno y se encuentra dividido en cuatro departamentos con invernadero y estufas. En él se han procurado imitar los jardines ingleses, franceses, etc., y cultivar toda especie de frutas, produciéndolas muy exquisitas. Tiene estanques, rías, islas, fuentes, etc.

Dentro de este jardín se encuentra la tan justamente renombrada *Casa del Labrador*. Fué hecha por Carlos IV en 1803. Consta de tres pisos, todas las paredes de sus salones están cubiertas de ricas sedas, mármoles y maderas trabajadas. El gran salón está pintado por *Maella* y existen en este palacio un sinnúmero de arañas, jarrones, candelabros, relojes y otros objetos artísticos de gran riqueza y valor.

Merece visitarse, a corta distancia de Aranjuez, la Real Yeguada con caballos pura sangre inglesa y española.

Es interesante el *Convento de San Pascual*, fundado por Carlos III. Es de orden dórico, existen cuadros de *Mengs*, *Tiépolo* y *Maella*, valiosos ornamentos y ricos vasos sagrados.

**CASA "MERP"**  
ARREGLA STYLOGRAFICAS  
ECHEGARAY 7 - TELÉFONO 10095 - MADRID

Oloroso J. C. W. C. Domecq — Teléfono 11183

Ayuntamiento de Madrid



**LOS ENCONTRARÁ EN PESCADERÍAS CORUÑESAS**  
**Teléfonos 11562 y 14136**

**EL ESCORIAL**

*El Real Sitio y Monasterio de San Lorenzo de El Escorial se encuentra a 51 kilómetros de Madrid, y el viaje de ida y vuelta puede hacerse en el día.*

El grandioso edificio del Escorial fué mandado construir por Felipe II para realizar un fin triple: el de conmemorar la batalla de *San Quintín*, ganada a los franceses el 10 de Agosto de 1557, día de San Lorenzo, glorioso mártir español, cumpliendo así la promesa de erigir uno nuevo en sustitución del que en la mencionada batalla hubo de derribar la artillería española; cumplir el encargo del emperador Carlos V de construir un panteón real para él y sus descendientes, y un monasterio para los frailes jerónimos, en cuyo convento de Yuste había pasado sus últimos años el mencionado emperador, y el de tener Felipe II, a poca distancia de Madrid, un palacio para retiro y estudio de los difíciles negocios de Estado.

Las diferentes dependencias del edificio pueden ser visitadas a las siguientes horas: todos los días laborables, incluso domingos, *Iglesia*, todo el día; *Sacristía y Coro*, de 11 a 1; *Iglesia vieja*, todo el día, y *Palacio Real*, de 2 a 4; la *Biblioteca*, solamente los días laborables, de 10 a 1; *Salas Capitulares*, de 10 a 1 y de 2 a 5, domingos de 10 a 12; *Casita del Príncipe*, todos los días, en primavera y verano, de 3 a 6, y en otoño e invierno, de 1 a 4. Exceptuadas la Biblioteca y la Basílica, en todas las dependencias y locales citados se paga una peseta por persona, los domingos la entrada es gratuita.

Los planos para su construcción fueron ideados por *Juan Bautista de Toledo* y reformados por *Juan de Herrera*; duraron las obras desde el 23 de Abril de 1563 hasta el 13 de Septiembre de 1584.

No permitiendo la extensión de este libro-guía un detalle, ni siquiera ligero, de lo que mereció la calificación de *Octava Maravilla*, nos limitaremos a la enumeración de algunos datos curiosos y de los lugares que con más intensidad merecen la atención del visitante.

Todo el edificio forma un paralelogramo rectángulo con un saliente en la fachada Este, también rectangular; su estilo es grecorromano; construido con piedra berroqueña o granito y los tejados de pizarra y planchas de plomo. Ocupa 500.000 pies cuadrados y tiene la forma de unas parrillas.

Sumando el largo de sus corredores, patios, etc., se obtiene la longitud de 33 leguas. Cuenta más de 10.000 ventanas, 12.000 puertas, 14 zaguanes, 86 escaleras, 16 patios, 88 fuentes, 4.565 habitaciones. Guarda 16.000 cuadros, 540 frescos, 73 grandes estatuas, 50 pequeñas, 35.000 volúmenes y 5.000 códices; se veneran en él 7.422 reliquias, de ellas 12 cuerpos enteros; entre las joyas sobresalen la preciosa *Virgen de San Pío V* y una custodia valiosísima, regalo de Isabel II.

Después de la puerta principal, siete amplias gradas dan paso al *frontispicio* del templo, con seis grandes estatuas de piedra y bronce dorado que representan a Josafat, Ezequías, David, Salomón, Josías y Manarés.

**Vino de Moda Amontillado Macharnudo Domecq - Tel. 11183**

*Ayuntamiento de Madrid*



## ENCARGUE LOS PESCADOS Y MARISCOS EN

*Vestíbulo de la Basílica.* Es un pórtico rectangular con dos puertas en los testeros laterales: una, la del Convento, que conduce a la sala de los secretos, y otra, la del Colegio, a la izquierda. Es muy notable la bóveda de este atrio.

*La Basílica.* Consta de tres naves; su altura es de 330 metros desde el suelo hasta la cruz que corona la bola de bronce del cimborrio. La arquitectura es dórica; las bóvedas están pintadas al fresco por Lucas Jordán y parte del altar mayor por Luque. El retablo, construido en los estilos dórico, jónico y corintio, de jaspes, metal y bronce dorado a fuego, es magnífico y de gran mérito. Es interesante el coro, cuya sillería fué diseñada por Herrera. Existen más de cuarenta altares menores con hermosas pinturas.

*El Panteón de los Reyes.* Con urnas conteniendo las cenizas de Carlos V, Felipe, II, III, y IV, Fernando VII y Alfonso XII.

*Panteón de Infantes.* Con urnas cinerarias que contienen restos de príncipes e infantes de España y reinas sin sucesión.

*La Antecristia* con cuadros de Fabricio y Granelio.

*La Sacristía.* Adornanla cuadros de Veronés, Greco, Zurbarán, Ribera, Jordán y otros; en ella se conserva la *Sagrada Forma* profanada por los herejes en 1525. Detrás del altar se encuentra el *Camarín*.

Merecen también visitarse el claustro superior, con excelentes pinturas al fresco, la sala prioral, la escalera principal, el camarín de Santa Teresa con importantísimas reliquias.

En el *Coro Alto*, pasando por el antecoro, se encuentra detrás de la silla prioral el célebre crucifijo de mármol blanco, esculpido por Benvenuto Cellini.

*La Biblioteca.* Situada sobre el pórtico del patio de los Reyes y que contiene unos 40.000 impresos y cerca de 4.000 manuscritos.

*El Palacio Real.* Situado en la mitad de las fachadas N. y E., son notables en este palacio: la tapicería, las porcelanas de Sevres, las riquísimas sillerías, y muy visitadas por su mérito o interés, la habitación de Felipe II, la *Sala de las Batallas*, las habitaciones de la Infanta Isabel Clara Eugenia.

En los parques inmediatos al Escorial existen dos pequeñas construcciones llamadas *Casitas del Príncipe*, de *abajo* y de *arriba*, respectivamente.

MIGUEL MELLE

SASTRE

CABALLERO DE GRACIA, 22

Jerez y Coñac Pedro Domecq — Teléfono 11183

Ayuntamiento de Madrid



## PESCADERÍAS CORUÑESAS

Teléfonos 11562 y 14136

### GUADALAJARA

De origen ibérico, fué engrandecida por Julio César, conociéndola los romanos por *Arriaca* y tomada a éstos por el rey godo Eurico. Los árabes, durante su dominación, la llamaron *L'Ouad-ad-Hadjara* y en 1081, Alvar Fániz de Minaya, primo del Cid Campeador, logró apoderarse de ella. Se celebraron en dicha plaza varias Cortes y en su recinto tuvo lugar el casamiento de Don Felipe II con Isabel de Valois.

Entre los edificios notables se destaca el palacio del Duque del Infantado, de grandes dimensiones, es una de las más suntuosas moradas señoriales que España poseyó en esta época; empezó su construcción el marqués Don Diego Hurtado de Mendoza, primogénito del Marqués de Santillana, primer Duque del Infantado, pero su mayor parte tuvo lugar en tiempos del segundo Duque. Es muy interesante, no solamente por la magnificencia de su rica ornamentación, sino también porque representa un período de transición entre los últimos alardes del estilo gótico y los primeros ensayos del renacimiento.

Es digno de admiración uno de los patios y la portada del palacio, hoy Instituto de Segunda Enseñanza, mandado construir por doña Brianda de Mendoza y Luna, hija del segundo Duque del Infantado.

Atendiendo a sus recuerdos históricos merecen ser visitados: la *Iglesia de Santa María de la Fuente*, que, entre otras cosas de gran interés, contiene la imagen de la Virgen de las Batallas, que en sus luchas contra los moros, según cuenta la tradición, llevaba constantemente Alfonso VI en su silla; la *Iglesia de San Francisco*, que con su colección de urnas sepulcrales, da una memoria de la grandeza de la casa del Infantado, panteón que tiene cierta semejanza con el Escorial y que se admira por el gusto y la delicadeza del trabajo; la capilla gótica del caballero *Diego García*; la *capilla del Doctor Lucena*, decorada con frescos de Cincinato, y el *Fuerte*, antigua morada de los Caballeros Templarios, donde estuvo preso y fué sepultado el famoso poeta Juan Ruiz, conocido por el Arcipreste de Hita.

Como construcciones modernas deben conocerse: el panteón de familia de los Marqueses de Villamejor y el de la Condesa de la Vega del Pozo.

### BARQUILLO, 9 □ CASA ARROYO □ MADRID

SIN COMPETENCIA EN ARTÍCULOS DE CAMISERÍA Y PERFUMERÍA

Arreglo y reforma de abanicos, sombrillas, paraguas, bastones, lentes y gafas

NO TIENE SUCURSALES

**CASA "MERP"**

ARREGLA STYLOGRAFICAS

FCHEGARAY 7 - TELEFONO 10095 - MADRID

Vino de la Raza, Formidable Tónico — Teléfono 11183

Ayuntamiento de Madrid



## EL MÁS VARIADO SURTIDO EN PESCADOS FINOS

### ÁVILA

Ciudad castellana que merece ser visitada, no solamente por su interesante tradición histórica, sino también por la gran riqueza artística que posee.

Entre los monumentos, de diferentes épocas y estilos, que se conservan en Ávila, predominan los de carácter románico.

Situada sobre la meseta de una colina, a 1.133 metros sobre el nivel del mar, aparece rodeada por su curiosa muralla, con nueve puertas y 86 torres, construida hacia el siglo XI por *Casandro y Florián de Piñuerga*.

En 1450 se reunieron las Cortes convocadas por el Rey Don Enrique IV. Es patria de *Santa Teresa de Jesús*, reformadora de la Orden Carmelitana y eximia escritora mística. Fué bautizada en San Juan, hermoso templo gótico del siglo XII; en el convento de la Encarnación se conserva la celda donde vivió la Santa muchos años de clausura y en el convento de *las madres* (San José) se conservan varias reliquias y un avellano plantado por ella misma.

La Catedral, dedicada a San Salvador, comenzó a construirse en 1901 por *Alvar García de Navarra*. No obstante las adiciones y modificaciones de que fué objeto en épocas posteriores, conserva los caracteres propios de los templos góticos del siglo XIII. La parte más antigua es la del Este, que se apoya en la muralla. El interior en forma de basilica con tres naves y encierra nueve capillas. En el retablo del altar mayor, del tiempo de los Reyes Católicos, pueden verse pinturas que se deben a *Santos Cruz, Berruguete y Juan de Borgoña*. La sillería del coro, de estilo renacimiento, fué construida en 1536-47 por *Cornieles*.

Detrás de la capilla mayor, en el deambulatorio, está el sepulcro de Don Alonso de Madrigal, conocido por *El Tostado*, obispo de Ávila en 1450, labrado por Domenico Fancelli; la estatua, en actitud de escribir, es obra de Berruguete. La sacristía tiene un precioso altar plateado. La custodia es obra de Juan de Arfe y el cáliz, del siglo XIV, hecho por *Andrés Petrucci Orto*, de Lima. Al sur del templo se hallan los claustros en muy mal estado de conservación.

Iglesia de *San Vicente*, fuera de las murallas y sobre una altura, se encuentra esta iglesia, declarada monumento nacional. Fué construida a fines del siglo XII o principios del XIII; de estilo románico.

Al mismo estilo y época las iglesias de San Pedro, San Segundo y San Andrés; la segunda de ellas tiene una estatua, obra de *Berruguete*.

Se recomienda a los señores VIAJEROS, por ser de toda confianza, la

JOYERÍA DE PÉREZ MOLINA

situada en esta casa, esquina a Plaza de Canalejas

Carrera de San Jerónimo, 29

MADRID

Oloroso J. C. W. C. Domecq — Teléfono 11138

Ayuntamiento de Madrid



## LO ENCONTRARÁ EN PESCADERÍAS CORUÑESAS

Teléfonos 11562 y 14136

### TOLEDO

Capital de la provincia de su nombre. Sede Arzobispal, Primada de España. Bañada por el río Tajo y distante de Madrid 70 kilómetros por excelente y cuidada carretera. Gozan gran fama mundial los llamados *trabajos de Toledo*, consistentes en damasquinados y repujados de oro y hierro.

Toledo, capital de la Carpetania en la antigüedad, fué conocida desde varios siglos antes de J. C.; tomada por las armas romanas tras de grandes esfuerzos, comenzó en esta época a dar muestras de su grandeza, existiendo aún los vestigios de aquella primitiva civilización esparcidos por sus inmediaciones. Declarada centro de la Iglesia de España durante la difusión del Cristianismo, celebróse en ella el primer Concilio toledano en el año 400. Tarik arrebató a los godos la ciudad, ocurriendo durante los 370 años de dominación árabe curiosos acontecimientos y desórdenes, entre ellos el convite que hizo el caudillo Amrú a 400 nobles que fueron arrojados después de la cena a un subterráneo construido al efecto, donde perecieron todos; este hecho dió lugar a la famosa frase de *Noche toledana*.

Alfonso VI, con Rodrigo Díaz de Vivar, *El Cid*, rescataron Toledo en 25 de Mayo de 1085, erigiéndola en capital de sus Estados y restableciendo la Sede Arzobispal con carácter de *Primada*. Fué corte de los monarcas españoles hasta Felipe II.

Toledo, ciudad que Carlos I de España y V de Alemania tituló *Imperial*, es el joyel más preciado de España y la que presenta con más profusión de motivos un conjunto más completo de valiosísimos recuerdos artístico-históricos, resumen esplendoroso y magno, ante cuya grandiosidad el turista se admira de modo tal, que considera no será nunca superada la sensación que tanta maravilla le produjo.

Considerando quimérico el tratar en estas breves líneas, de reseñar siquiera, lo que es esta ciudad de leyenda, consideramos terminada nuestra misión enumerando en el siguiente índice los lugares y monumentos más importantes:

Son dignos de atención preferente: la *Catedral*, el *Alcázar*, *Santa Cruz*, *San Juan de los Reyes*, *Santa María la Blanca*, *Sinagoga del Tránsito*, *El Cristo de la Luz*, el *Puente de Alcántara*, la *Puerta de Visagra*, la *Posada de la Sangre*, el *Museo del Greco*, etc.

El ilustre director del Museo Pedagógico Nacional, D. M. B. Cossío, clasifica cronológicamente los monumentos erigidos en Toledo desde la dominación romana hasta nuestros días, como sigue: 1.º *Arquitectura romana*, hasta el siglo v: Ruinas del Circo, Estribos del puente de Alcántara, Vía de Plata y otros. - 2.º *Arquitectura visigoda* (v a viii): Iglesia de San Sebastián, Capiteles de San Román, Patio interior de Santa Cruz y Museo. - 3.º *Influencia árabe del Califato* (ix y x): Mezquitas del Cristo de la Luz y de las Tornerías. Numerosísimos ejemplares en diversas construcciones posteriores. - 4.º *Románico*. No hay ningún monumento de este estilo. - 5.º *Arquitectura ojival* (xiii a xvi): San Juan de los Reyes. Muchas casas particulares.

Vino de la Raza, Formidable Tónico — Teléfono 11183

Ayuntamiento de Madrid



# PESCADERÍAS CORUÑESAS

Teléfonos 11562 y 14136

6.º *Mudéjar*, del siglo XII: Puerta antigua de Bisagra; del XIII en la Catedral, Puerta del Sol, Puerta de Alcántara, Sinagoga del Tránsito, Torres de Santo Tomé, San Román y la Magdalena, Santiago del Arrabal y Santa Leocadia; del XV, Convento de la Concepción; del XVI, Sala Capitular de la Catedral, San Juan de la Penitencia. 7.º *Arquitectura plateresca*: Capilla de los Reyes Nuevos, ex Hospital de Santa Cruz, parte del Alcázar. - 8.º *Estilo grecorromano*: En la Catedral, Ayuntamiento, fachada sur del Alcázar, Iglesia del Hospital de Talavera. - 9.º *Churriguerismo*: Transparente de la Catedral, Iglesia de los Jesuitas. - 10.º *Arquitectura neoclásica*: Instituto (antigua Universidad), en la Catedral.

## MUÑECAS

SON LAS MÁS SOLICITADAS



AMOR DE DIOS, 11  
MADRID

Cabeza patentada núm. 112.484  
Marca registrada

## BAR

## GRIGNOLINO

El más pequeño

El de mayor

movimiento

PRÍNCIPE, 4

MADRID

## CASA "MERP"

ARREGLA STYLOGRAFICAS

ECHEGARAY 7 TELÉFONO 10025 - MADRID

Vino de la Raza, Formidable Tónico — Teléfono 11183



## SEGOVIA

Está situada en las faldas de los montes Carpetanos y colocada en la cumbre de un gran peñasco en figura de nave. Conserva sus antiguas murallas bastante deterioradas, y sus calles son estrechas y tortuosas en su mayoría.

Segovia fué fundada por los fenicios; en la época romana fué arrasada por el cónsul Tito Livio, adquiriendo más tarde cierta grandeza. Domináronla los suevos en la época goda, y estuvo en poder de los drábes hasta que Don Alfonso la reconquistó en 1085. Se reunieron Cortes durante varios años en esta ciudad. En 1474 fué proclamada allí reina Doña Isabel la Católica, y en el año siguiente su esposo Don Fernando; en 1520 se alzó la ciudad en favor de los Comunes; fundó Carlos III en 1764 la Academia Militar de Artillería, y durante la guerra civil de los siete años cayó dos veces en poder de los carlistas.

Entre los monumentos destácase singularmente el *Acueducto*, maravillosa obra cuyo origen se desconoce, si bien ofrece todos los caracteres del tiempo de Trajano; construido para surtir de agua a la ciudad, función que no ha cesado de desempeñar, probando ésto su construcción perfecta y de una seguridad incomprensible, ya que entre los grandes sillares de su factura no existe argamasa ni cemento alguno, atraviesa la calle principal de la población y une dos montañas distantes entre sí 2.000 metros. Consta de 153 arcos de altura variable (7 a 28,5 m.).

*La Catedral.* Destruída la primitiva durante las revueltas de las Comunidades, Carlos V mandó edificar la actual, encargando de su construcción a *Juan Gil de Ontañón* y su hijo Rodrigo; pertenece al estilo gótico florido y puede afirmarse que es el último de los monumentos ojivales españoles. Su aspecto exterior es severo y elegante con detalle de distintos estilos, correspondientes a las épocas de construcción. La torre es cuadrada, de 88 metros de altura, después de la reducción sufrida (22 pies) por haber sido destruída por un rayo la parte superior; dentro de la linterna está la campana de la torre del reloj que pesa 1.275 kilos.

El altar mayor y el del trascoro son de mármoles españoles de varios colores. En la Capilla de la Piedad se ve un magnífico retablo de *Juan de Juni*; en la del Sagrario hay un hermoso Cristo de *Alonso Cano*. La Virgen de la Paz, de marfil y plata, es donación de Enrique IV. Los claustros, así como la sillería del coro, pertenecen al antiguo templo, los primeros fueron restaurados por *Juan Campero* en 1524.

*El Alcázar.* Se cree fué construído por Abd-er-Ramán III, primer califa de Córdoba, y es uno de los monumentos de mayor mérito que nos ha legado la Edad Media. Su aspecto es magnífico y de su antigua restauración se conservan la *Torre del Homenaje* y la *Torre de Juan II*. La restauración fué hecha según los planos del arquitecto don *Antonio Bermejo* en 1882. Asíéntase el Alcázar en la punta occidental de la zona donde la población está enclavada y a sus pies confluyen

**Vino de Moda Amontillado Macharnudo Domecq = Tel. 11183**

Ayuntamiento de Madrid



## BACALAO ESPAÑA SIN PIEL NI ESPINAS

los ríos *Eresma* y *Clamores*. Desde que fué conquistado por Alfonso VI hasta 1570 fué mansión real; en la habitación llamada Pieza del Córdón, fué donde Alfonso el Sabio, anticipándose a Galileo, se atrevió a poner en duda el movimiento del Sol al redor de la Tierra. Fué destruido por el fuego varias veces. Hoy existen en él el Archivo General Militar y el Museo de Artillería.

Segovia posee varios templos dignos de especial atención: la *Iglesia de la Vera Cruz*, románica, construida por los Templarios, la más original de Segovia, y se asemeja al Santo Sepulcro de Jerusalén; el *convento de Jerónimos del Parral*, construido por *Juan Gallego*, son de mérito el portal, el coro, la sillería y el retablo mayor, obra de *Diego de Urbina*; *convento del Corpus Christi*, fundado sobre una antigua sinagoga y de construcción parecida a Santa María la Blanca, de Toledo; *San Juan*, iglesia románica, donde se conservan los sepulcros de Díez Sanz, Hernán García y otros capitanes segovianos que fueron a la conquista de Madrid. Merecen visitarse también: *San Millán*, la mejor iglesia de Segovia; *San Miguel*, *San Esteban*, el *palacio del Obispo*, la *casa de Juan Bravo*, la de los *Picos*, la *iglesia de San Martín*, la *Escuela de Artes y Oficios*, donde está instalado el *Museo Provincial* y otros de gran interés.

SE RECOMIENDA LA

## CASA ARROYO

ÁRBOLES, FLORES, PLANTAS Y SEMILLAS, HUEVOS, POLLUELOS Y AVES

Carrera de San Jerónimo, 29

Teléfono 13014

MADRID

Su hotel en Madrid

# Hotel Asturias

Jerez Quina Domecq, Gran Aperitivo — Teléfono 11183



DEPOSITARIOS: PESCADERÍAS CORUÑESAS  
Teléfonos 11562 y 14136

## LA GRANJA

(SEGOVIA)

A 11 kilómetros de Segovia, por carretera, se encuentra el Real Sitio de San Ildefonso o la Granja; fué fundado por Felipe V en 1720, en el lugar que antes ocupaba una granja, propiedad de los monjes del Parral, al pie de la cumbre Peñalara (2.405 m.).

Lo más importante de la Granja son sus jardines, verdaderamente maravillosos, con sus monumentales fuentes, las más bellas de Europa, pues las de Versalles, que sirvieron de modelo, han quedado superadas con mucho en importancia y mérito. Estas fuentes son 26, siendo sus nombres: *La Fama*, que arroja el agua hasta más de 50 metros de altura; *La Cascada Nueva*, formada por *Las Tres Gracias* y *Anfitrite*; *La Carrera de Caballos*, compuesta por las de *Andrómeda*, *Cascada Vieja*, *Dragones*, *Media Luna*, *Apolo*, *Mascarón*, *Neptuno*, *Abanico* y *Caracoles*; las de *Los Baños de Diana*, *El Castillo*, *Los Vientos*, etc., etc. Estas fuentes sólo corren en fechas señaladas oficialmente: 23 de Enero, 24 de Julio y 10 y 25 de Agosto. Las aguas que alimentan todos los surtidores proceden del lago artificial llamado *Mar*, a 53 metros sobre el nivel de los jardines y 1.249 sobre el nivel del mar.

Estas fuentes, corriendo todas al mismo tiempo, gastarían cerca de 650.000 litros por minuto.

*La Colegiata*, fundada en 1723 por el Cardenal de Borbón, templo en forma de cruz latina; encerraba importantes y bellos trabajos artísticos, pero fué destruido en gran parte por un incendio el 2 de Enero de 1918.

*El Palacio*, junto a la Colegiata. De gusto barroco, con espaciosas salas decoradas en tiempos de Fernando VII, en él ocurrieron hechos de importancia, tales como la abdicación de Felipe V, la firma del tratado con Francia pactado por Godoy en 1796, etc.

Para pedir Coñac, basta decir: Un domecq - Tel. 11183







NOTAS

Domecq no compite en precios; sólo lo hace en calidad - Tel. 11183



PESCADERÍAS CORUÑESAS

Teléfonos 11562 y 14136

## NOTAS

— — —

Para pedir Coñac, basta decir: Un domecq = Tel. 11183



# ÍNDICE

|                                                                                       | Páginas |
|---------------------------------------------------------------------------------------|---------|
| MADRID (Descripción) .....                                                            | 3       |
| Academias .....                                                                       | 45      |
| Bancos .....                                                                          | 65      |
| Cámaras oficiales .....                                                               | 62      |
| Casas de Socorro .....                                                                | 53      |
| Colegios profesionales .....                                                          | 26      |
| Comisarias .....                                                                      | 53      |
| Consulados .....                                                                      | 51      |
| Dependencias oficiales .....                                                          | 26      |
| Embajadas y Legaciones .....                                                          | 49      |
| <i>Espectáculos públicos:</i>                                                         |         |
| Teatros .....                                                                         | 57      |
| Cinematógrafos .....                                                                  | 57      |
| Dancings .....                                                                        | 58      |
| Plazas de Toros .....                                                                 | 58      |
| Frontones .....                                                                       | 58      |
| <i>Excursiones desde Madrid:</i>                                                      |         |
| Distancias kilométricas por carretera de Madrid<br>a las capitales de provincia ..... | 41      |
| Distancias por carretera y ferrocarril .....                                          | 68      |
| Descripción de El Pardo .....                                                         | 69      |
| » de Alcalá de Henares .....                                                          | 70      |
| » de Aranjuez .....                                                                   | 71      |
| » de El Escorial .....                                                                | 73      |
| » de Guadalajara .....                                                                | 75      |
| » de Ávila .....                                                                      | 76      |
| » de Toledo .....                                                                     | 77      |
| » de Segovia .....                                                                    | 79      |
| » de La Granja (Segovia) .....                                                        | 81      |
| Horas de salida y llegada de trenes .....                                             | 14 y 15 |
| Juzgados municipales . Ayuntamiento de Madrid .....                                   | 61      |



# *Ministerios y sus dependencias:*

|                                                                                        | Páginas |
|----------------------------------------------------------------------------------------|---------|
| Presidencia del Consejo de Ministros .....                                             | 45      |
| Ministerio de Economía .....                                                           | 46      |
| » de la Guerra .....                                                                   | 47      |
| » de Estado .....                                                                      | 49      |
| » de Fomento .....                                                                     | 52      |
| » de la Gobernación .....                                                              | 53      |
| » de Instrucción pública y Bellas Artes..                                              | 55      |
| » de Hacienda .....                                                                    | 59      |
| » de Justicia .....                                                                    | 61      |
| » de Marina .....                                                                      | 62      |
| » de Trabajo y Previsión .....                                                         | 62      |
| Monumentos artísticos y lugares interesantes .....                                     | 30 a 33 |
| Servicio de la C. <sup>a</sup> de Líneas Aéreas Subvencionadas..                       | 60      |
| » de Omnibus de viajeros .....                                                         | 13      |
| » de Correos .....                                                                     | 17      |
| » Telefónico .....                                                                     | 23 y 25 |
| » Telegráfico y Radiotelegráfico .....                                                 | 21      |
| » Transradio Española, S. A. ....                                                      | 21      |
| Sociedades científicas, literarias y artísticas .....                                  | 63      |
| » de intereses profesionales .....                                                     | 64      |
| » de recreo y deportivas .....                                                         | 67      |
| Tarifa de Correos .....                                                                | 19      |
| » de automóviles taxímetros .....                                                      | 27      |
| » de coches de plaza .....                                                             | 27      |
| Tranvías de Madrid .....                                                               | 29 a 39 |
| .....                                                                                  |         |
| Mapa de Carreteras de España y Portugal .....                                          | 40 y 41 |
| Plano abreviado de Madrid y salida de la capital a las<br>principales carreteras ..... | 43      |









| <i>Ministerios y sus dependencias</i>                                          | <i>Páginas</i> |
|--------------------------------------------------------------------------------|----------------|
| Presidencia del Consejo de Ministros                                           | 45             |
| Ministerio de Hacienda                                                         | 46             |
| de la Guerra                                                                   | 47             |
| de Estado                                                                      | 48             |
| de Fomento                                                                     | 52             |
| de lo Gobernación                                                              | 53             |
| de Instrucción pública y Bellas Artes                                          | 55             |
| de Hacienda                                                                    | 59             |
| de Justicia                                                                    | 61             |
| de Marina                                                                      | 62             |
| de Trabajo y Previsión                                                         | 62             |
| Monumentos artísticos y lugares interesantes                                   | 30 y 33        |
| Servicio de la C. <sup>a</sup> de Líneas Marítimas Subvencionadas              | 60             |
| de Omnibus de viajeros                                                         | 13             |
| de Correos                                                                     | 17             |
| Telefónico                                                                     | 23 y 25        |
| Telegráfico y Radioeléctrico                                                   | 31             |
| Transporte Español, S. <sup>a</sup>                                            | 21             |
| Sociedades científicas, literarias y deportivas                                | 63             |
| de intereses económicos                                                        | 64             |
| de recreo y deportes                                                           | 67             |
| Servicio de Correos                                                            | 19             |
| de automóviles turísticos                                                      | 27             |
| de coches de plaza                                                             | 28             |
| Tramvías de Madrid                                                             | 29 y 30        |
| Mapa de Carreteras de España y Portugal                                        | 40 y 41        |
| Plano abreviado de Madrid y salidas de la capital a las principales carreteras | 43             |



## Lugares que se expresan con los números

- 1 Puerta del Sol.
- 2 Plaza de Canalejas.
- 3 Alcalá, frente a G. V.
- 4 Plaza de Castelar.
- 5 Plaza de la Independencia.
- 6 Estatua de Espartero.
- 7 Pardiñas.
- 8 Plaza de M. Becerra.
- 9 Hipódromo.
- 10 Plaza de Colón.

- 11 Plaza de C. del Castillo.
- 12 Glorieta de Atocha.
- 13 Plaza de L. de Tena.
- 14 Glorieta de Sta. M.ª Cabeza.
- 15 Glorieta de Embajadores.
- 16 Puerta de Toledo.
- 17 Plaza de la Cebada.
- 18 Plaza Mayor.
- 19 Plaza de Santa Cruz.
- 20 Plaza del Progreso.

- 21 Plaza de Antón Martín.
- 22 Plaza de Santa Ana.
- 23 Red de San Luis.
- 24 Plaza del Callao.
- 25 Plaza de Santo Domingo.
- 26 Plaza de España.
- 27 Plaza de la Moncloa.
- 28 Cuatro Caminos.
- 29 Glorieta de Quevedo.
- 30 Iglesia de Chamberí.

- 31 Plaza de Alonso Martínez.
- 32 Glorieta de Bilbao.
- 33 Jardines del Hospicio.
- 34 Plaza de Bilbao.
- 35 Plaza de las Salesas.
- 36 Puente de la Princesa.
- 37 Idem de Toledo.
- 38 Idem de Segovia.
- 39 Idem del Rey.
- 40 Idem de la Reina Victoria.

- 41 Estación del Norte.
- 42 Idem del Mediodía.
- 43 Idem de las Delicias.
- 44 Idem del Niño Jesús.
- 45 Idem de Goya.
- 46 Plaza de Toros antigua.
- 47 Idem id. nueva.
- 48 Asilos de la Paloma.
- 49 Estadium.
- 50 Depósito del Canal.

# PLANO DE MADRID

Tomado del de El Excmo Ayuntamiento  
hecho bajo la Dirección de su ilustre  
Ingeniero Don Pedro Nuñez Granés

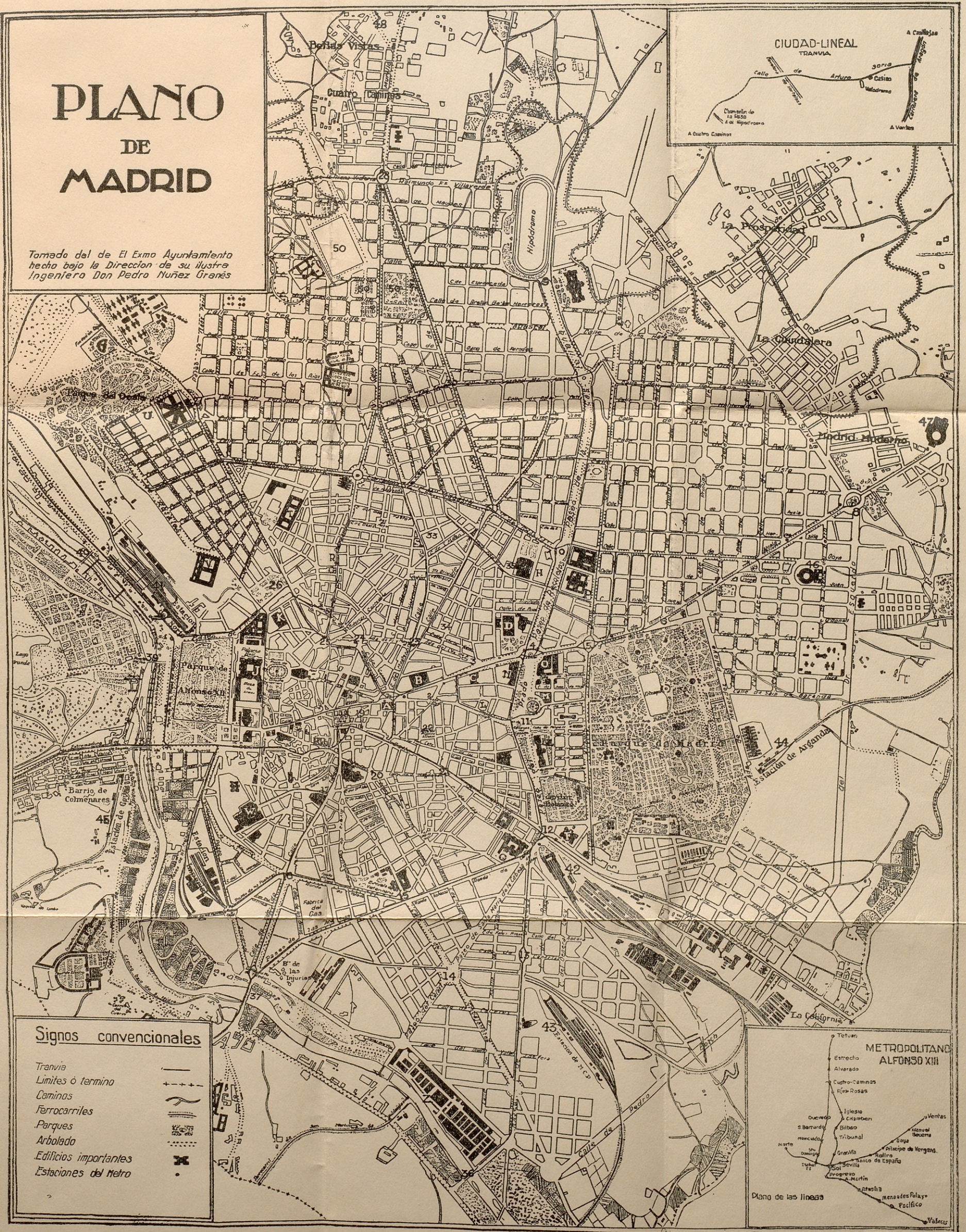

## Edificios que se indican con las letras

- A. Ministerio de la Gobernación.
- B. Idem de Hacienda.
- C. Presidencia del Consejo.
- D. Ministerio del Ejército.
- E. Idem de Marina.
- F. Idem de Fomento.
- G. Idem de Justicia y Clero.
- H. Idem de Trabajo.
- CH. Ayuntamiento.
- I. Capitanía General.

- J. Palacio Real.
- K. Senado.
- L. Congreso.
- LL. Museo de Pinturas.
- M. Bolsa.
- N. Banco de España.
- O. Central de Correos.
- P. Museos y Bibliotecas.
- Q. Hospital General.
- R. Universidad.

- RR. Obispaño.
- S. Tribunal de Cuentas.
- T. Cuartel Conde Duque.
- U. Idem Infante Don Juan.
- V. Idem de la Montaña.
- W. Idem de San Francisco.
- X. Idem de la Reina Cristina.
- Y. Idem de los Doks.
- Z. Mataderos.



Exposición que se celebrará en los meses de

PIANO  
DE  
MADRID







# HOTEL [REDACTED] ASTURIAS

PROPIETARIOS: VALLE Y OCHOA, S. L.  
EL MÁS CÉNTRICO DE MADRID

CASA CENTRAL CON  
CUATRO FACHADAS A

{ Carrera de San Jerónimo,  
Plaza de Canalejas y  
Calles de Sevilla y Arlabán

SUCURSAL A.....

{ Carrera de San Jerónimo  
y Calle de Echegaray

150 HABITACIONES

80 CUARTOS DE BAÑO

COCINA ESMERADÍSIMA • BODEGA SELECTA

Todas las habitaciones con teléfono y agua corriente,  
caliente y fría

Baños privados • Salones de lectura, escritorio, música y fumar  
Calentación central • Omnibus a las estaciones, etc.

## TARIFA DE PRECIOS

|                                      |         |       |
|--------------------------------------|---------|-------|
| Habitación, una persona, desde ..... | 8 a 12  | ptas. |
| » dos » » .....                      | 16 a 20 | »     |
| » con baño privado, una persona..    | 12 a 16 | »     |
| » » » » dos » ..                     | 20 a 35 | »     |

### Precios de habitación con pensión

|                               |         |       |
|-------------------------------|---------|-------|
| Habitación, una persona ..... | 20 a 24 | ptas. |
| » dos » .....                 | 40 a 44 | »     |
| » una » con baño privado..    | 24 a 28 | »     |
| » dos » » » » ..              | 44 a 60 | »     |

En los precios de las habitaciones que no disponen de baño privado, queda  
comprendido el uso de los baños generales



BIBLIOTECA HISTORICA MUNICIPAL



1200010516

Ayuntamiento de Madrid