



GUIA Y PLANO TURISTICO GRAFICO DE MADRID

BIENVENIDO * BIENVENU * WELCOME

FM-3540

PLANO GUIA DE MADRID

Ediciones JECA

MADRID

Martin de los Heros, 8 - Tel. 31 40 86



La información oficial sobre Madrid y demás provincias españolas la encontrará usted en la Dirección General de Turismo, calle del Duque de Medinaceli, 2 D-4.

L'information officielle sur Madrid et autres provinces espagnoles, vous la trouverez à la Direction Générale de Tourisme, Rue Duque de Medinaceli, 2 - D-4.

Official information on Madrid and other provinces, may be obtained in the Dirección General de Turismo, 2 Duque de Medinaceli Street - D-4.

• Deseamos que con la lectura de esta Guía y Plano, pueda usted durante su estancia en Madrid, encontrar todos aquellos datos de interés Turístico que detallamos a continuación y reseñamos gráficamente en el plano que le ofrecemos, junto con nuestra más cordial bienvenida.

• Nous désirons que avec la lecture de cette Guide et Carte, puis, si vous, pendant votre séjour à Madrid, trouver tous les renseignements touristiques que nous détaillons à continuation et que nous signalons graphiquement dans la Carte que nous vous offrons, en vous souhaitant, à la fois, notre plus cordiale bienvenue.

• Reading this Map and Guide-Book during your dwelling at Madrid, we are wishing that you can meet every one attraction Tourist Notes, which are made a review and specified by continuity, in the Map which we have the pleasure to offer you together with our most sincere welcome.

MUSEOS - MUSSES - MUSEUMS

- | | | | |
|-------------------------|-----------------------|--------------|-----|
| 1 Museo del Prado | Paseo del Prado | T.º 39 00 97 | D-5 |
| 2 Museo del Ejército | Méndez Núñez, 4 | | D-4 |
| 3 Museo Naval | Montalbán, 2 | T.º 21 04 19 | D-4 |
| 4 Museo de A. Moderno | Calvo Sotelo, 20 | T.º 26 49 42 | D-3 |
| 5 Museo Arqueológico | Serrano, 13 | T.º 35 70 00 | D-3 |
| 6 Museo Cerralbo | Ventura Rodríguez, 17 | T.º 31 63 24 | A-2 |
| 7 Museo de C. Naturales | Paseo Castellana, 84 | T.º 26 09 00 | D-1 |
| 8 Museo Reproducciones | Alfonso XII, 28 | T.º 39 48 62 | D-4 |
| 9 Museo Romántico | San Mateo, 13 | T.º 23 09 07 | C-2 |
| 10 Museo L. Galiano | Serrano, 122 | T.º 26 81 79 | D-2 |
| 11 Museo Taurino | Plaza de Toros | T.º 31 40 86 | E-2 |
| 12 Museo Municipal | Fuencarral, 78 | T.º 21 66 56 | C-2 |
| 13 Museo de Bebidas | Av. José Antonio, 12 | T.º 32 15 12 | C-3 |

MONUMENTOS - MONUMENTS - MONUMENTS

- | | | |
|------------------------------------|---------------------------|-----|
| 13 Palacio Real | Calle Bailén, 1 | A-3 |
| 14 San Francisco el Grande | Calle Bailén, 49 | A-5 |
| 15 Puerta Toledo | Calle Toledo | B-5 |
| 16 Puente Toledo (Romántico) | Calle Toledo (final) | B-6 |
| 17 Catedral de San Isidro | Calle Toledo, 37 | B-5 |
| 18 Plaza Mayor | Plaza Mayor | B-4 |
| 19 Ayuntamiento | Calle Mayor, 67 | B-4 |
| 20 Palacio de Santa Cruz | Calle Atocha, 6 | B-4 |
| 21 Puerta del Sol | Puerta del Sol | B-4 |
| 22 Ministerio de Hacienda | Calle Alcalá, 1 | C-4 |
| 23 Cortes Españolas | Carrera S. Jerónimo, 46 | D-4 |
| 24 Neptuno | Plaza de Cánovas | D-4 |
| 25 Ministerio de Agricultura | Paseo de Atocha | D-5 |
| 26 Banco España | Paseo del Prado, 1 | D-3 |
| 27 La Cibeles | Plaza de la Cibeles | D-3 |
| 28 Puerta de Alcalá | Plaza Independencia | D-3 |
| 29 Estanque del Retiro | Parque del Retiro | E-4 |
| 30 Plaza de Toros | Calle Alcalá (final) | E-2 |
| 31 Iglesia de Santa Bárbara | Calle de B. de Braganza | D-3 |
| 32 Monumento a Colón | Plaza de Colón | D-2 |
| 33 Teléfonica | Av. de José Antonio, 28 | B-3 |
| 34 Monumento a Cervantes | Plaza de España | A-4 |
| 35 S. Antonio de la Florida (Goya) | P.º de la Florida (final) | A-2 |
| 36 La Virgen del Puerto | (Manzanares) | A-4 |
| 37 Monumento en la P. de Oriente | Plaza de Oriente | A-3 |
| 38 Ciudad Universitaria | Moncloa | B-1 |
| 39 Rascacielos España | Plaza de España | B-3 |

Instituto Nacional de Moneda Extranjera. - Banco de España, Alcalá, 50. - Teléfono 21 11 10. - D-4.
 Dirección General de Aduanas. Plaza Colón, 4. - Teléf. 25 65 69. - D-3.
 Dirección General de Turismo. D. Medinaceli, 4. - Teléf. 21 12 68. - D-5.
 Dirección General de Seguridad. Puerta del Sol. - Teléf. 21 65 16. - C-4.
 Cruz Roja Española. Avenida Reina Victoria, 22. - Teléf. 33 41 00. - B-1.
 Correos y Telégrafos. Plaza de la Cibeles. - D-3.
 Palacio de Santa Cruz (Asuntos Exteriores). - Provincia, I. - Teléfono 22 47 50. - B-4.

TELEFONOS - TELEPHONES - TELEPHONS

Compañía Telefónica Nacional de España. - Av. José Antonio, 28.
 Información: 03 - Conferencias internacionales: 08 - Conferencias interurbanas: 09. - C-3.

TELECOMUNICACION

TELEGRAPHIC AND TELEPHONIC COMMUNICATIONS

Intalcable. Av. José Antonio, 57. - Teléfono 21 44 25 - C-3.
 Transradio Española. Alcalá, 44. - Teléfono 21 11 31 - C-4.
 Vía Radiar. Av. José Antonio, 29. - Teléfono 21 90 90 - C-3.

FERROCARRILES - CHEMINS DE FER - RAILWAYS

Estación	TRENES	Teléf.
Del Norte	a El Escorial, Avila y Segovia.	22 83 90 A-3
	a Galicia, Burgos y S. Sebastián.	22 83 90 A-3
De Atocha	a Zaragoza y Barcelona.	22 65 91 E-5
	a Valencia, Sevilla y Málaga.	22 65 91 E-5
De Delicias	a Badajoz y Lisboa.	27 30 20 E-6

Para toda clase de información sobre salida y llegada de trenes llamar al teléfono 22 46 20.
 Para obtener billetes de ferrocarril: ALCALA, 44 - Teléf. 21 46 20 C-4

PLAZAS DE TOROS

Plaza Monumental de Toros de Madrid. - Alcalá (final). - E-2
 Entradas: Calle de la Victoria (Empresa). - C-4.
 Plaza de Vista Alegre en Carabanchel. - Entradas: Calle de la Victoria (empresa de Carabanchel). - C-4.

Precio de venta al público: 6 Ptas.

Imp. SAN JOSE-VI-43

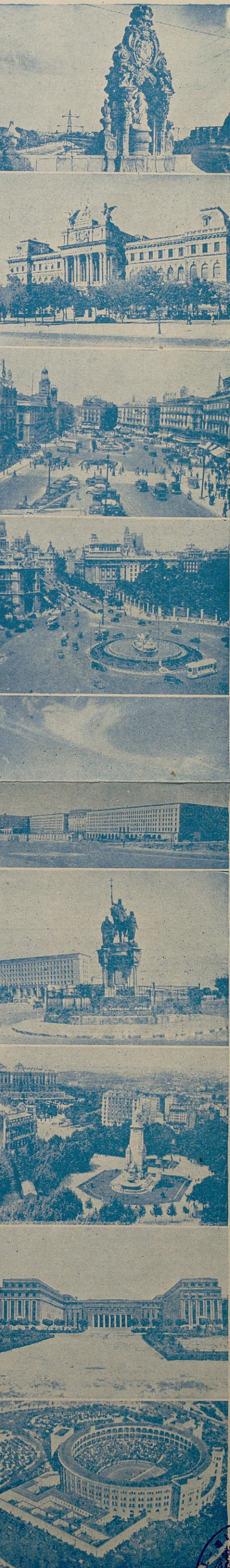
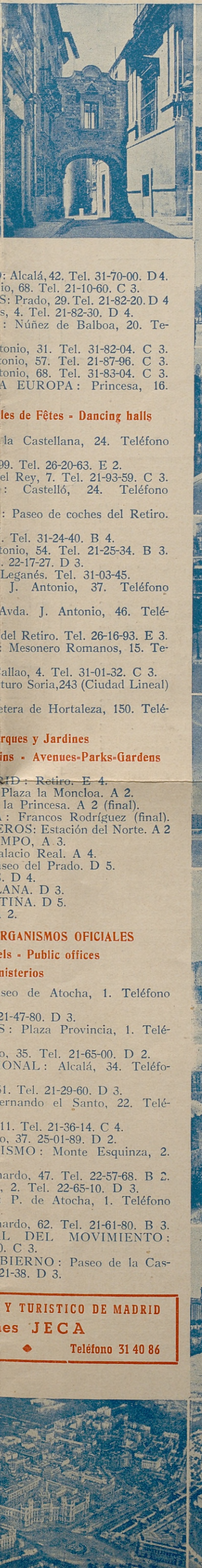
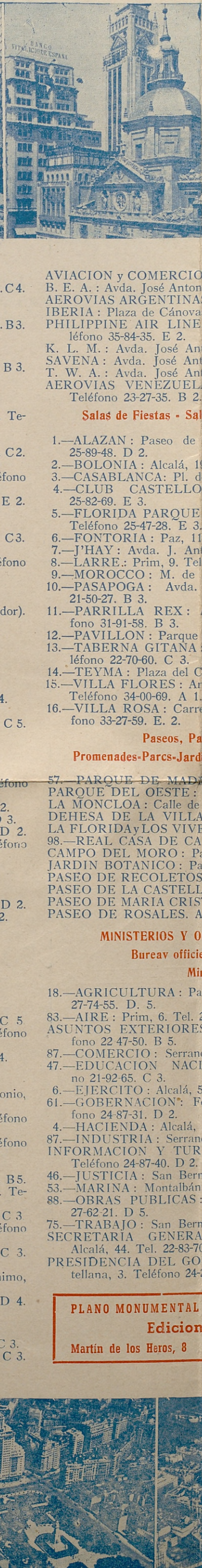
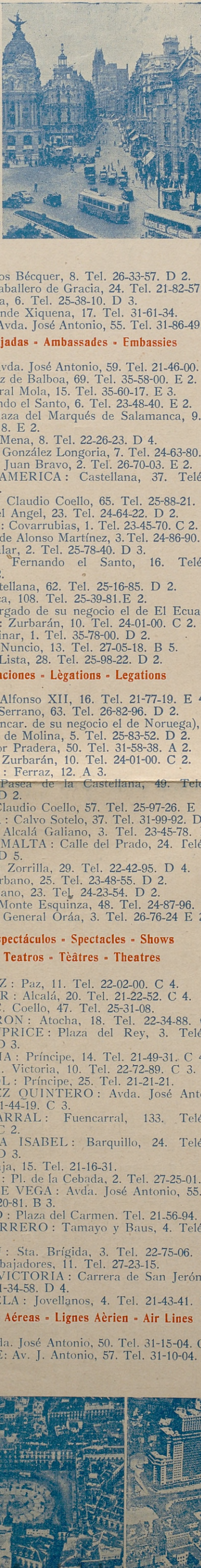
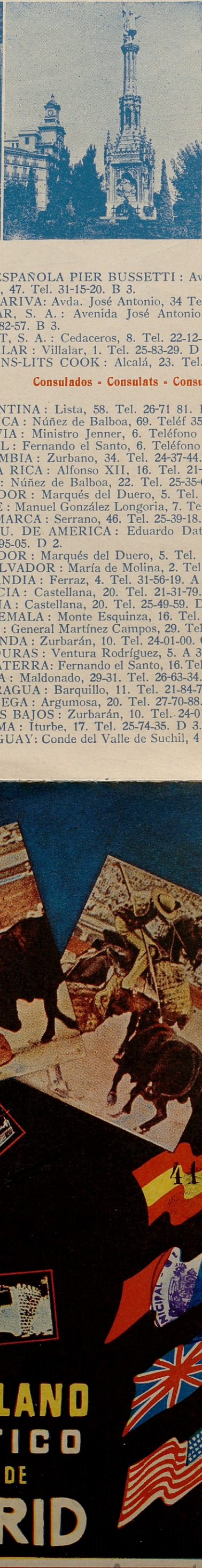
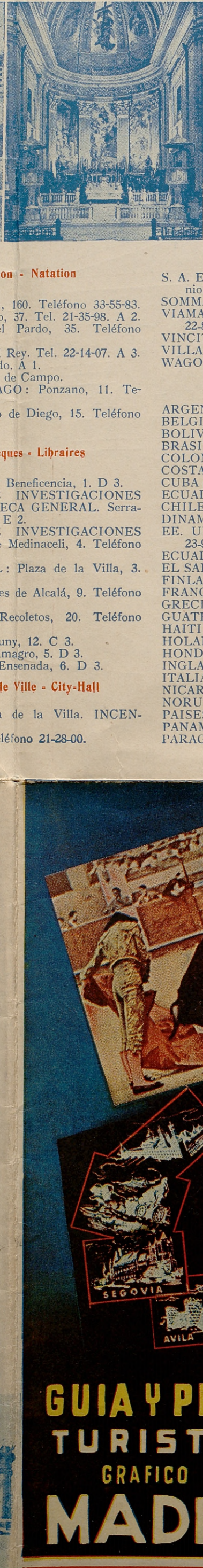
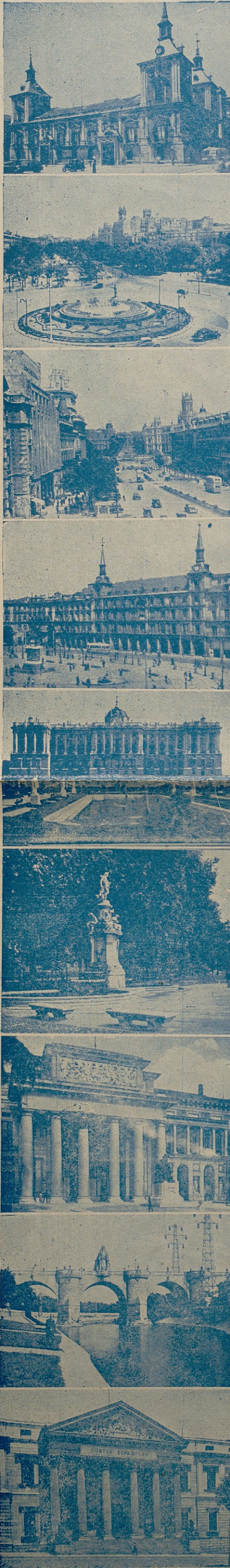

Natación - Natation - Natation

CLUB STELLA: Arturo Soria, 160. Teléfono 33-55-83.
EL LAGO: Carretera del Pardo, 37. Tel. 21-35-98. A 2.
FLORIDA: Carretera del Pardo, 35. Teléfono 21-06-29. A 2.
LA ISLA: Frente al Puente del Rey. Tel. 22-14-07. A 3.
LA PLAYA: Carretera del Pardo, A 1.
PISCINA MUNICIPAL: Casa de Campo.
PISCINA APOSTOL SANTIAGO: Ponzano, 11. Teléfono 25-03-25.
PISCINA TRITON: Francisco de Diego, 15. Teléfono 33-00-00.

Bibliotecas - Bibliothèques - Libraires

CIRCULANTE MUNICIPAL: Beneficencia, 1. D 3.
CONSEJO SUPERIOR DE INVESTIGACIONES CIENTÍFICAS, BIBLIOTECA GENERAL. Serrano, 117. Teléfono 33-39-00. E 2.
CONSEJO SUPERIOR DE INVESTIGACIONES CIENTÍFICAS: Duque de Medinaceli, 4. Teléfono 22-29-29. D 4.
HEMEROTECA MUNICIPAL: Plaza de la Villa, 3. Teléfono 22-30-69. A 4.
MILITAR CENTRAL: Mártires de Alcalá, 9. Teléfono 31-31-00. B 2.
7.-NACIONAL: Paseo de Recoletos, 20. Teléfono 25-10-34. D 3.
AMERICAN LIBRARY: Fortuny, 12. C 3.
BRITANISH INSTITUTE: Almagro, 5. D 3.
INSTITUT FRANÇAIS: M. Ensenada, 6. D 3.

Ayuntamiento - Hôtel de Ville - City-Hall

40.-AYUNTAMIENTO: Plaza de la Villa. INCENDIOS: B 4.
Dirección: Imperial, 10. Teléfono 21-28-00.
AMBULANCIAS: Plaza de San Francisco, 1. Tel. 27-20-21. A 5.

CASAS DE BAÑOS: Glorieta Embajadores, 8. Teléfono 27-27-49. C 5.
INFORMACION Y TURISMO: Plaza Mayor, 3. B 4.
Agencias de Viajes - Agence de Voyages - Travel Agencies

A. T. E. S. A.: Avenida Jose Antonio, 59. Teléfono 31-11-05. B 3.
CAFRANGA: Carrera de San Jerónimo núm. 35. Teléfono 21-81-05. D 4.
GENERAL DE LAS CIAS. AMBURGUESAS: Alcalá, 39. Tel. 21-12-67. D 4.
C. Y. R. A. S. A.: Avda. José Antonio, 32. Tel. 21-13-03. C 3.
ITER: Avda. Calvo Sotelo, 31. Teléfono 31-19-03. D 3.
CONDE: Avda. José Antonio, 60. Teléfono 22-15-69. B 3.
84.-DIRECCION GENERAL DE TURISMO: Duque de Medinaceli, 2. Teléfono 22-28-30. D 5.
ELCANO, S. A.: Mayor, 5. Teléfono 31-49-04. B 4.
IBERIA, S. A.: Avda. José Antonio, 57. Tel. 22-82-57. B 3.
LUGAR: Serrano, 22. Teléfono 25-29-09. D 3.
MARCO: Alcalá, 54. Teléfono 31-63-44. D 3.
MARSANS, S. A.: Carrera de San Jerónimo, 34. Teléfono 31-18-00. D 4.
MELIA, S. A.: Plaza del Callao, 3. Tel. 31-10-00. B 3.
NORDA: Carrera de San Jerónimo, 31. Tel. 21-35-15. C 4.
RENFE: (Despacho de billetes). Alcalá 44. Tel. 22-93-28. D 4

S. A. ESPAÑOLA PIER BUSSETTI: Avda. José Antonio, 47. Tel. 31-15-20. B 3.
SOMMARIVA: Avda. José Antonio, 34. Tel. 21-33-90. C 4.
VIAMAR, S. A.: Avenida José Antonio, 57. Teléfono 22-82-57. B 3.
VINCIT, S. A.: Cedaceros, 8. Tel. 22-12-01. C 4.
VILLALAR: Villalar, 1. Tel. 25-83-29. D 3.
WAGONS-LITS COOK: Alcalá, 23. Tel. 21-11-59. C 4.

Consulados - Consulates - Consulates

ARGENTINA: Lista, 58. Tel. 26-71 81. E 2.
BELGICA: Núñez de Balboa, 69. Tel. 35-58-00. E 2.
BOLIVIA: Ministro Jenner, 6. Teléfono 24-58-03. D 2.
BRASIL: Fernando el Santo, 6. Teléfono 24-87-05. D 2.
COLOMBIA: Zurbano, 34. Tel. 24-37-44. D 2.
COSTA RICA: Alfonso XII, 16. Tel. 21-77-19. E 4.
CUBA: Núñez de Balboa, 22. Tel. 25-35-62. E 2.
ECUADOR: Marqués del Duero, 5. Tel. 25-11-26. D 3.
CHILE: Manuel González Longoria, 7. Tel. 24-63-80. C 2.
DINAMARCA: Serrano, 46. Tel. 25-39-18. D 2.
EE. UU. DE AMERICA: Eduardo Dato, 18. Teléfono 23-95-05. D 2.
ECUADOR: Marqués del Duero, 5. Tel. 25-11-26.
EL SALVADOR: María de Molina, 2. Tel. 26-97-06. E 2.
FINLANDIA: Ferraz, 4. Tel. 31-56-19. A 3.
FRANCIA: Castellana, 20. Tel. 21-31-79. D 2.
GRECIA: Castellana, 20. Tel. 25-49-59. D 2.
GUATEMALA: Monte Esquinza, 16. Tel. 23-57-10. D 2.
HAITI: General Martínez Campos, 29. Tel. 23-04-66. D 2.
HOLANDA: Zurbano, 10. Tel. 24-01-00. C 2.
HONDURAS: Ventura Rodríguez, 5. A 3.
INGLATERRA: Fernando el Santo, 16. Tel. 23-28-10. D 2.
ITALIA: Maldonado, 29-31. Tel. 26-63-34. E 2.
NICARAGUA: Barquillo, 11. Tel. 21-84-76. D 3.
NORUEGA: Argumosa, 20. Tel. 27-70-88. C 5.
PAISES BAJOS: Zurbano, 10. Tel. 24-01-00. C 2.
PANAMA: Iturbe, 17. Tel. 25-74-35. D 3.
PARAGUAY: Conde del Valle de Suchil, 4. Tel. 24-87-59.

PERU: Hermanos Bécquer, 8. Tel. 26-33-57. D 2.
PORTUGAL: Caballero de Gracia, 24. Tel. 21-82-57. C 4.
POLONIA: Goya, 6. Tel. 25-38-10. D 3.
URUGUAY: Conde Xiquena, 17. Tel. 31-61-34.
VENEZUELA: Avda. José Antonio, 55. Tel. 31-86-49. B 3.

Embajadas - Ambassades - Embassies

ARGENTINA: Avda. José Antonio, 59. Tel. 21-46-00. B 3.
BELGICA: Núñez de Balboa, 69. Tel. 35-58-00. E 2.
BOLIVIA: General Mola, 15. Tel. 35-60-17. E 3.
BRASIL: Fernando el Santo, 6. Tel. 23-48-40. E 2.
COLOMBIA: Plaza del Marqués de Salamanca, 9. Teléfono 35-50-18. E 2.
CUBA: Juan de Mena, 8. Tel. 22-26-23. D 4.
CHILE: Manuel González Longoria, 7. Tel. 24-63-80. C 2.
DOMINICANA: Juan Bravo, 2. Tel. 26-70-03. E 2.
EE. UU. DE AMERICA: Castellana, 37. Teléfono 24-23-31. D 2.
EL ECUADOR: Claudio Coello, 65. Tel. 25-88-21. E 2.
EGIPTO: Miguel Angel, 23. Tel. 24-64-22. D 2.
EL SALVADOR: Covarrubias, 1. Tel. 23-45-70. C 2.
FILIPINAS: Pl. de Alonso Martínez, 3. Tel. 24-86-90. C 3.
FRANCIA: Villalar, 2. Tel. 25-78-40. D 3.
INGLATERRA: Fernando el Santo, 16. Teléfono 23-28-10. D 2.
IRLANDA: Castellana, 62. Tel. 25-16-85. D 2.
ITALIA: Lagasca, 108. Tel. 25-39-81. E 2.
MEJICO: (Encargado de su negocio el de El Ecuador).
PAISES BAJOS: Zurbano, 10. Tel. 24-01-00. C 2.
PORTUGAL: Pinar, 1. Tel. 35-78-00. D 2.
SANTA SEDE: Nuncio, 13. Tel. 27-05-18. B 5.
VENEZUELA: Lista, 28. Tel. 25-98-22. D 2.

Legaciones - Légations - Legations

COSTA RICA: Alfonso XII, 16. Tel. 21-77-19. E 4.
DINAMARCA: Serrano, 63. Tel. 26-82-96. D 2.
FINLANDIA: (Encar. de su negocio el de Noruega), C 5.
GRECIA: María de Molina, 5. Tel. 25-83-52. D 2.
HAITI: Victor Pradera, 50. Tel. 31-58-38. A 2.
HOLANDA: Zurbano, 10. Tel. 24-01-00. C 2.
HONDURAS: Ferraz, 12. A 3.
HUNGRÍA: Paseo de la Castellana, 49. Teléfono 24-08-61. D 2.
MONACO: Claudio Coello, 57. Tel. 25-97-26. E 2.
NICARAGUA: Calvo Sotelo, 37. Tel. 31-99-92. D 3.
NORUEGA: Alcalá Galiano, 3. Tel. 23-45-78. D 2.
ORDEN DE MALTA: Calle del Prado, 24. Teléfono 21-22-76. D 5.
PARAGUAY: Zorrilla, 29. Tel. 22-42-95. D 4.
SUECIA: Zurbano, 25. Tel. 23-48-55. D 2.
SUIZA: Zurbano, 23. Tel. 24-23-54. D 2.
TURQUÍA: Monte Esquinza, 48. Tel. 24-87-96. D 2.
URUGUAY: General Oráiz, 3. Tel. 26-76-24. E 2.

**Espectáculos - Spectacles - Shows
Teatros - Tèatres - Theatres**

17.-ALBENIZ: Paz, 11. Tel. 22-02-00. C 4.
18.-ALCAZAR: Alcalá, 20. Tel. 21-22-52. C 4.
BEATRIZ: C. Coello, 47. Tel. 25-31-08.
19.-CALDERON: Atocha, 18. Tel. 22-34-88. C 5.
20.-CIRCO PRICE: Plaza del Rey, 3. Teléfono 22-58-18. D 3.
21.-COMEDIA: Príncipe, 14. Tel. 21-49-31. C 4.
COMICO: M. Victoria, 10. Tel. 22-72-89. C 3.
77.-ESPAÑOL: Príncipe, 25. Tel. 21-21-21.
22.-ALVAREZ QUINTERO: Avda. José Antonio, 20. Tel. 21-44-19. C 3.
23.-FUENCARRAL: Fuencarral, 133. Teléfono 23-12-04. C 2.
24.-INFANTA ISABEL: Barquillo, 24. Teléfono 21-47-78. D 3.
LARA: C. Baja, 15. Tel. 21-16-31.
25.-LATINA: Pl. de la Cebada, 2. Tel. 27-25-01. B 5.
26.-LOPE DE VEGA: Avda. José Antonio, 55. Teléfono 22-20-81. B 3.
29.-MADRID: Plaza del Carmen. Tel. 21-56-94. C 3.
MARIA GUERRERO: Tamayo y Baus, 4. Teléfono 31-76-94.
28.-MARTIN: Sta. Brígida, 3. Tel. 22-75-06. C 3.
PAVON: Embajadores, 11. Tel. 27-23-15.
29.-REINA VICTORIA: Carrera de San Jerónimo, 22. Tel. 21-34-58. D 4.
30.-ZARZUELA: Jovellanos, 4. Tel. 21-43-41. D 4.

Líneas Aéreas - Lignes Aériennes - Air Lines

K. L. M.: Avda. José Antonio, 50. Tel. 31-15-04. C 3.
AIR FRANCE: Av. J. Antonio, 57. Tel. 31-10-04. C 3.

AVIACION y COMERCIO: Alcalá, 42. Tel. 31-70-00. D 4.
B. E. A.: Avda. José Antonio, 68. Tel. 21-10-60. C 3.
AEROLIAS ARGENTINAS: Prado, 29. Tel. 21-82-20. D 4.
IBERIA: Plaza de Cánovas, 4. Tel. 21-82-30. D 4.
PHILIPPINE AIR LINE: Núñez de Balboa, 20. Teléfono 35-84-35. E 2.
K. L. M.: Avda. José Antonio, 31. Tel. 31-82-04. C 3.
SAVENA: Avda. José Antonio, 57. Tel. 21-87-96. C 3.
T. W. A.: Avda. José Antonio, 68. Tel. 31-83-04. C 3.
AEROLIAS VENEZUELA EUROPA: Princesa, 16. Teléfono 23-27-35. B 2.

Salas de Fiestas - Salles de Fêtes - Dancing halls

1.-ALAZAN: Paseo de la Castellana, 24. Teléfono 25-99-48. D 2.
2.-BOLOGIA: Alcalá, 199. Tel. 26-20-63. E 2.
3.-CASABLANCA: Pl. del Rey, 7. Tel. 21-93-59. C 3.
4.-CLUB CASTELLO: Castelló, 24. Teléfono 25-82-69. E 3.
5.-FLORIDA PARQUE: Paseo de coches del Retiro. Teléfono 25-47-28. E 3.
6.-FONTORIA: Paz, 11. Tel. 31-24-40. B 4.
7.-J'HAY: Avda. J. Antonio, 54. Tel. 21-25-34. B 3.
8.-LARRE: Prim, 9. Tel. 22-17-27. D 3.
9.-MOROCCO: M. de Leganés. Tel. 31-03-45.
10.-PASAPOGA: Avda. J. Antonio, 37. Teléfono 21-50-27. B 3.
11.-PARRILLA REX: Avda. J. Antonio, 46. Teléfono 31-91-58. B 3.
12.-PAVILLON: Parque del Retiro. Tel. 26-16-93. E 3.
13.-TABERNA GITANA: Mesonero Romanos, 15. Teléfono 22-70-60. C 3.
14.-TEYMA: Plaza del Callao, 4. Tel. 31-01-32. C 3.
15.-VILLA FLORES: Arturo Soria, 243 (Ciudad Lineal). Teléfono 34-00-69. A 1.
16.-VILLA ROSA: Carretera de Hortaleza, 150. Teléfono 33-27-59. E 2.

**Paseos, Parques y Jardines
Promenades-Parcs-Jardins - Avenues-Parks-Gardens**

57. PARQUE DE MADRID: Retiro. E 4.
PARQUE DEL OESTE: Plaza la Moncloa. A 2.
LA MONCLOA: Calle de la Princesa. A 2 (final).
DEHESA DE LA VILLA: Francos Rodríguez (final).
LA FLORIDAY LOS VIVEROS: Estación del Norte. A 2.
98.-REAL CASA DE CAMPO. A 3.
CAMPO DEL MORO: Palacio Real. A 4.
JARDIN BOTANICO: Paseo del Prado. D 5.
PASEO DE RECOLETOS. D 4.
PASEO DE LA CASTELLANA. D 3.
PASEO DE MARIA CRISTINA. D 5.
PASEO DE ROSALES. A 2.

**MINISTERIOS Y ORGANISMOS OFICIALES
Bureaux officiels - Public offices
Ministerios**

18.-AGRICULTURA: Paseo de Atocha, 1. Teléfono 27-74-55. D 5.
83.-AIRE: Prim, 6. Tel. 21-47-80. D 3.
ASUNTOS EXTERIORES: Plaza Provincia, 1. Teléfono 22-47-50. B 5.
87.-COMERCIO: Serrano, 35. Tel. 21-65-00. D 2.
47.-EDUCACION NACIONAL: Alcalá, 34. Teléfono 21-92-65. C 3.
6.-EJERCITO: Alcalá, 51. Tel. 21-29-60. D 3.
61.-GOBERNACION: Fernando el Santo, 22. Teléfono 24-87-31. D 2.
4.-HACIENDA: Alcalá, 11. Tel. 21-36-14. C 4.
87.-INDUSTRIA: Serrano, 37. 25-01-89. D 2.
INFORMACION Y TURISMO: Monte Esquinza, 2. Teléfono 24-87-40. D 2.
46.-JUSTICIA: San Bernardo, 47. Tel. 22-57-68. B 2.
53.-MARINA: Montalbán, 2. Tel. 22-65-10. D 3.
88.-OBRAS PUBLICAS: P. de Atocha, 1. Teléfono 27-62-21. D 5.
75.-TRABAJO: San Bernardo, 62. Tel. 21-61-80. B 3.
SECRETARIA GENERAL DEL MOVIMIENTO: Alcalá, 44. Tel. 22-83-70. C 3.
PRESIDENCIA DEL GOBIERNO: Paseo de la Castellana, 3. Teléfono 24-21-38. D 3.

**PLANO MONUMENTAL Y TURISTICO DE MADRID
Ediciones JECA**

Martin de los Heros, 8 • Teléfono 31 40 86

**GUIA Y PLANO
TURISTICO
GRAFICO DE
MADRID**

BIENVENIDO * BIENVENU * WELCOME

FM-3549

