

# El nuevo matadero y el nuevo mercado de ganados

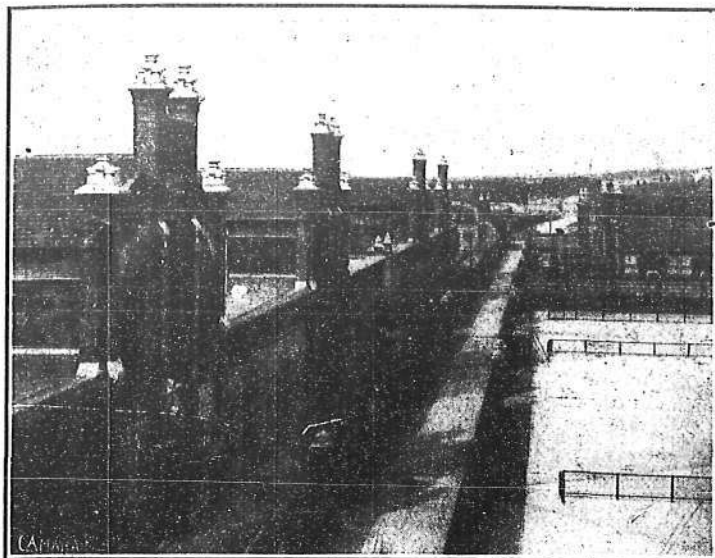

Vista general desde el seco de sobos

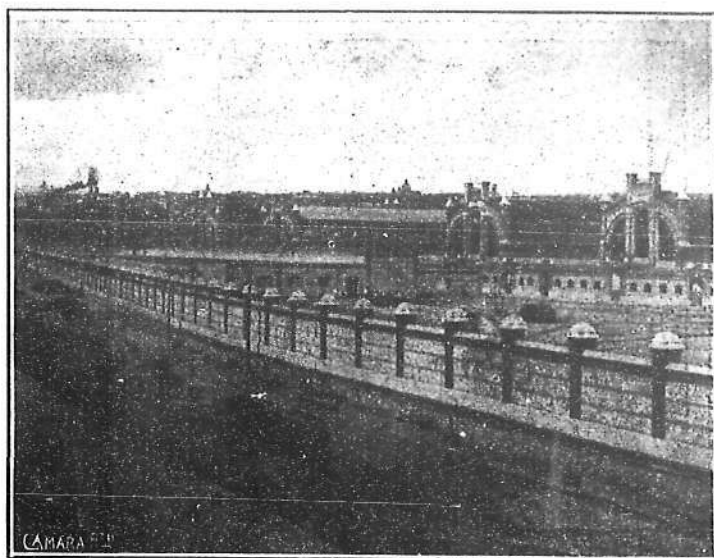

Vista general desde el puente de la Princesa

OTRA parte importante del Empréstito municipal habrá de invertirse en el total acabamiento de las obras de Matadero y Mercado de ganados, que con tanta urgencia reclaman las necesidades de Madrid. Sabido es que la construcción de un matadero espacioso y con todas las condiciones exigidas por esos establecimientos en la época moderna, habrá de contribuir poderosamente a facilitar el problema de las subsistencias, ya que ello es indispensable para implantar un sistema racional de abastos. De la importancia de estos trabajos hablan las cifras. El coste de las edificaciones alcanzará próximamente la cifra de 12.000.000 pesetas. Al terminar el año 1917, del presupuesto de contrata de construcción del edificio del Matadero, y que ascendía a 7.764.900,48 p-se-

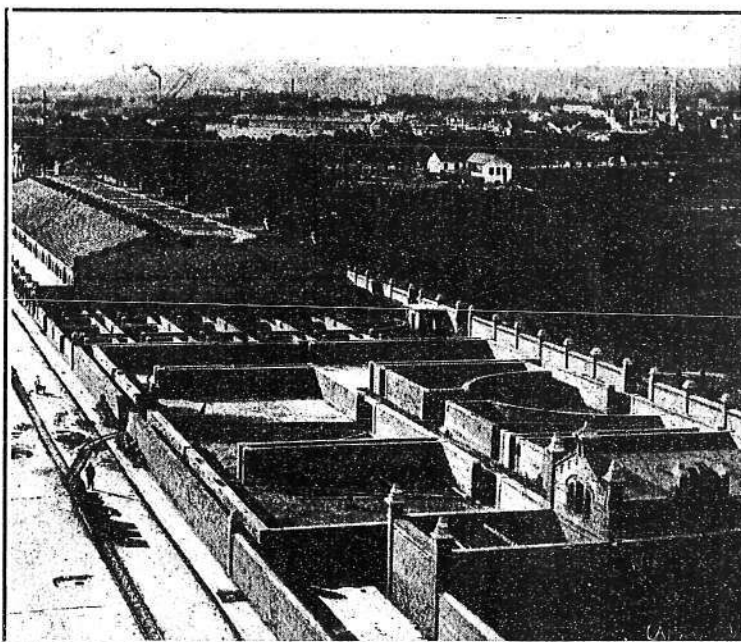

Establos de ganado vacuno

Corrales de reconocimiento

Corrales para ganado vacuno bravo

Perreras y cuadras para caballerías de arrastro

tas, sólo restaban por invertir 153.758,60 pesetas; lo que indica el estado de adelantamiento de las mismas. Tendrán gran importancia en el nuevo Matadero las instalaciones mecánicas (frigoríficas, matanza y conducción) y las de carácter sanitario.

Terminado el nuevo Matadero, de cuyo proyecto es autor el arquitecto D. Luis Bello, podrá ufanarse Madrid de una institución municipal de primer orden.

El vecindario madrileño habrá, pues, de tributar los elogios que merecen estas iniciativas del Municipio y del actual presidente, Sr. Garrido Juaristi, y otras no menos laudables é igualmente beneficiosas para la capital, que tendrán pronto realización con el importe de este Empréstito, nota financiera importante de la pasada semana.

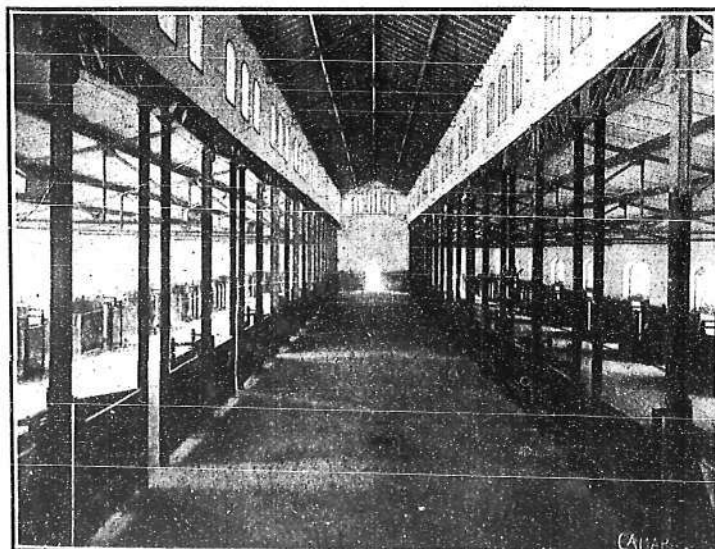

Una de las dos naves de degüello de ganado vacuno

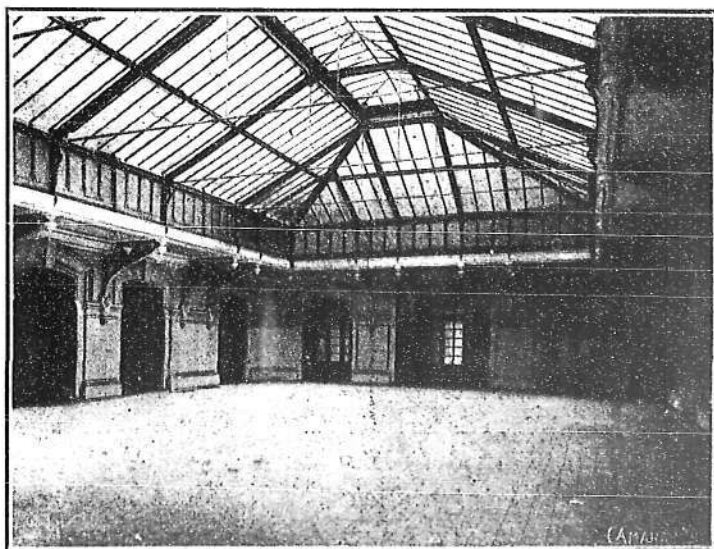

Patio de operaciones de la bolsa de contratación