L. 4º N. 22.

Molina. Mus 23-13

en la Comª Dª Maria de ~~Aragon~~

23 13

Coro.

Ayuntamiento de Madrid

1200005480

Can te mos al bra vo va lien te Da lid que en

pro. de las be. llas no te me mo rir Can te mos al

Ayuntamiento de Madrid

bra vo va lien te la da lid que en pro de la

be llas no te me mo rir can te mas al bra vo va

Ayuntamiento de Madrid

lien te a da lid que en foro de las be llas no te me no

rir can te mos al bra vo va lien te a da lid que en

Ayuntamiento de Madrid

pro de las be llas mo te me mo rir no te me mo

rir.

Ayuntamiento de Madrid

Con Violines 4. Violas 2. Flauta, Oboeses, Clarinetes, Cornos, Fagotti, Trombon, Clarines, Violoncelo y Bajo 2.

Versiculo del Coro de las mugeres, Partiquinos S. Tenor y un Bajo. Y Arpa.

Ayuntamiento de Madrid

Ayuntamiento de Madrid

1200005480

Ayuntamiento de Madrid

Coro de Mug.s en la comedia d.a Maria Molina

Tiple 1.o

Con el Arpa

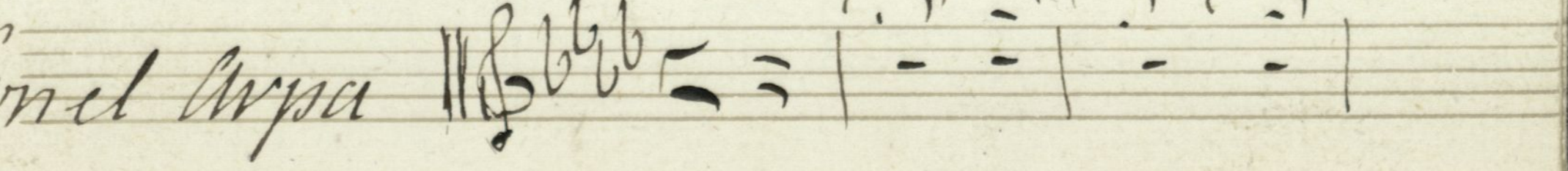

Desp.o Domine Salvum fac:

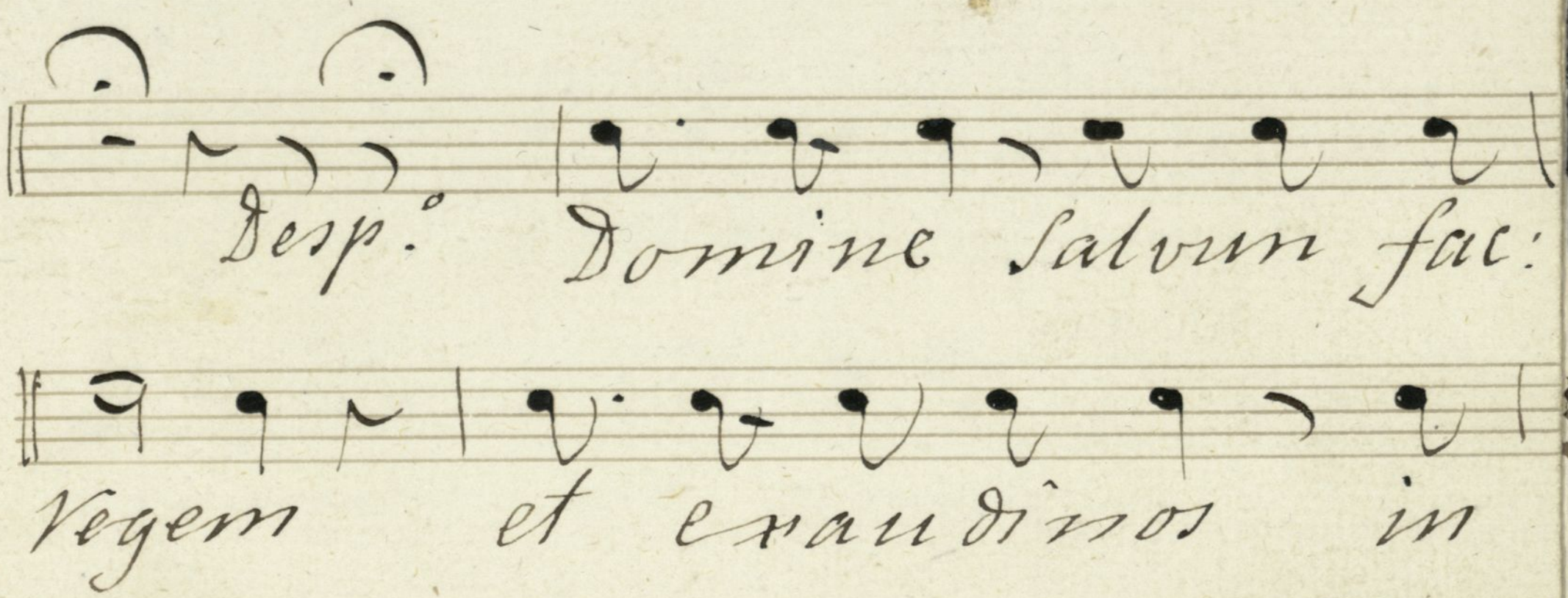

Regem et exaudinos in

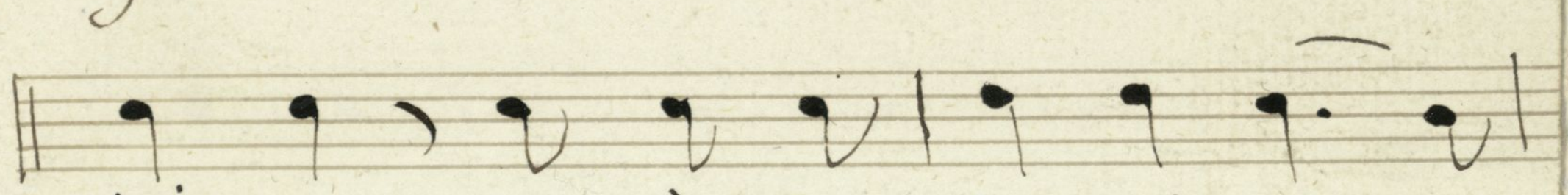

die quæ invocavero nos

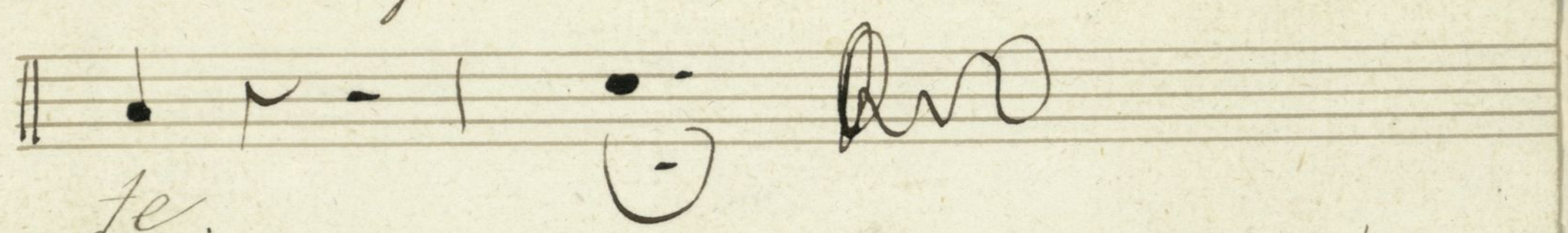

te.

Ayuntamiento de Madrid

Ayuntamiento de Madrid

1200005480

Coro de Mus.s en la Comedia D.a Maria Molina

Tiple 2.o

Con el Arpa

Ayuntamiento de Madrid

1208000548O

Ayuntamiento de Madrid

Ayuntamiento de Madrid

Ayuntamiento de Madrid

Coro en la Com.ª D.ª Maria de Aragon Tenor

Can temor al brabo valiente a da
lid que en pro delas bellas no teme morir. Can temor al
brabo valien-te a dalid q.e en pro de las bellas no teme mo-
rir. Can temor al brabo valiente a dalid q.e en pro de las
bellas no teme morir. Can temor al brabo va-
liente a da lid q.e en pro de las bellas no teme morir. no-
teme morir.

Ayuntamiento de Madrid

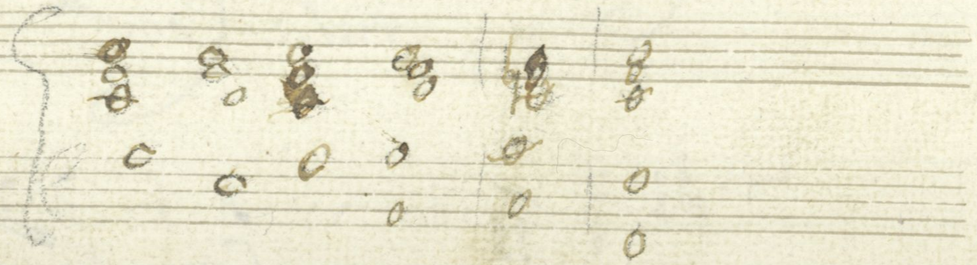

Ayuntamiento de Madrid

Coro en la Comedia D.ª Maria Molina. Tenor

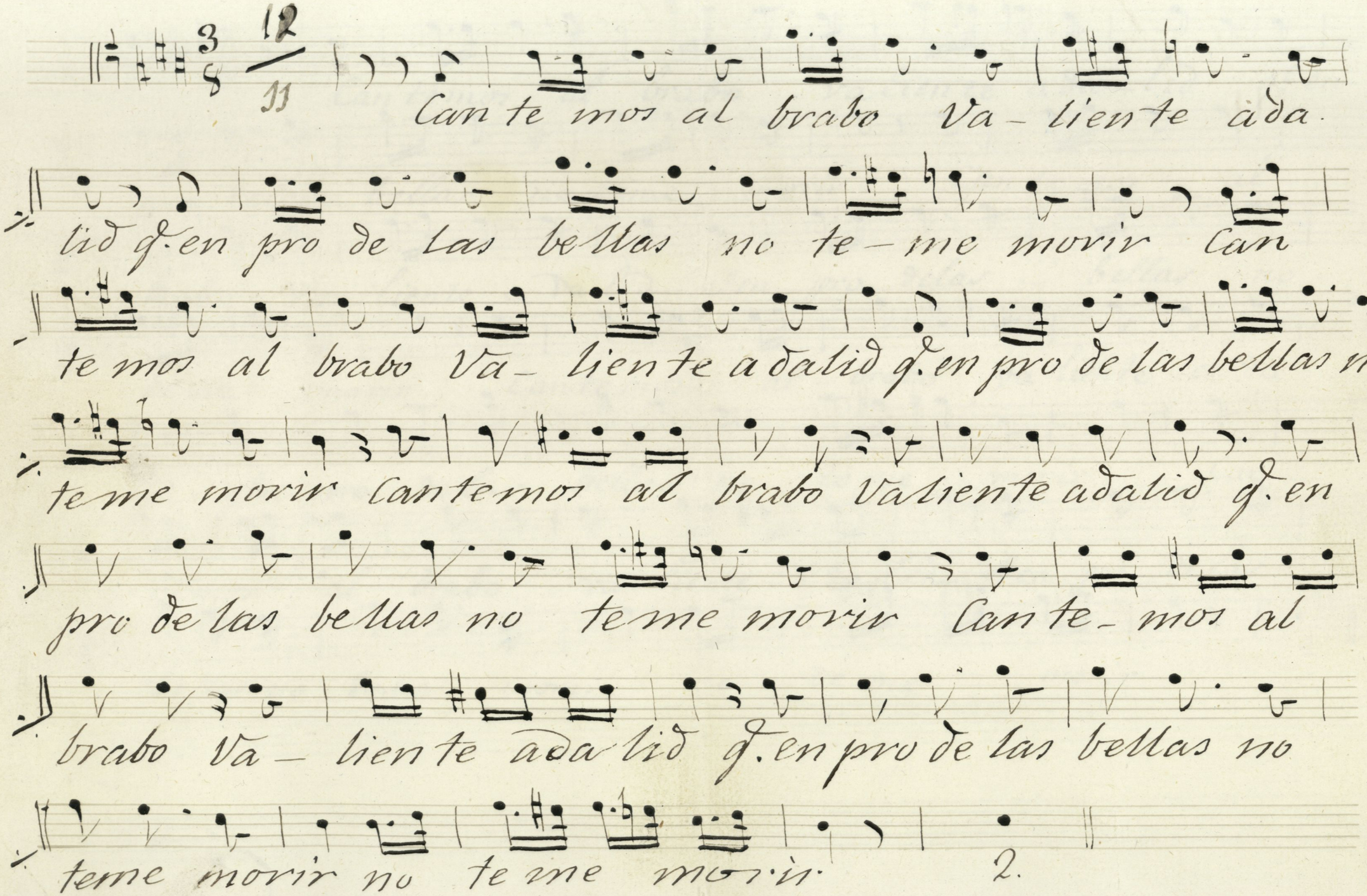
Cantemos al brabo Va-liente ada-
lid q. en pro de las bellas no te-me morir Can
te mos al brabo Va-liente adalid q. en pro de las bellas no
teme morir Cantemos al brabo Valiente adalid q. en
pro de las bellas no teme morir Cante-mos al
brabo Va-liente adalid q. en pro de las bellas no
teme morir no teme morir

Ayuntamiento de Madrid

Ayuntamiento de Madrid

Coro en la Com.ª de D.ª Maria de Aragon **Baxo**

Cantemos al brabo valiente a da-lid q.e en
pro delas bellas no teme morir. Cantemos al
brabo valiente a da lid q.e en pro delas — bellas no-
teme morir. Cantemos al — brabo valiente a da
lid q.e en pro delas bellas no teme morir. Can-
temos al brabo valiente a da lid q.e en pro delas
bellas no teme morir. no — te me morir.

Ayuntamiento de Madrid

Ayuntamiento de Madrid

Coro en la Comedia D.ª Maria Molina

Bajo.

Cantemos al brabo valiente a dalid q. en

pro de las bellas no te-me morir Cante-mos al

brabo va-liente a dalid q. en pro de las be-llas no

teme morir Cante mos al brabo Valiente a da-

lid q. en pro de las bellas no teme morir can-

temos al brabo va-liente ada lid q. en pro de las

bellas no teme mo-rir no-teme mo-rir

2

Ayuntamiento de Madrid

Ayuntamiento de Madrid

57 G.

Coro enel Drama D.a Maria Molina de Aragon

Violin 1.o P.al

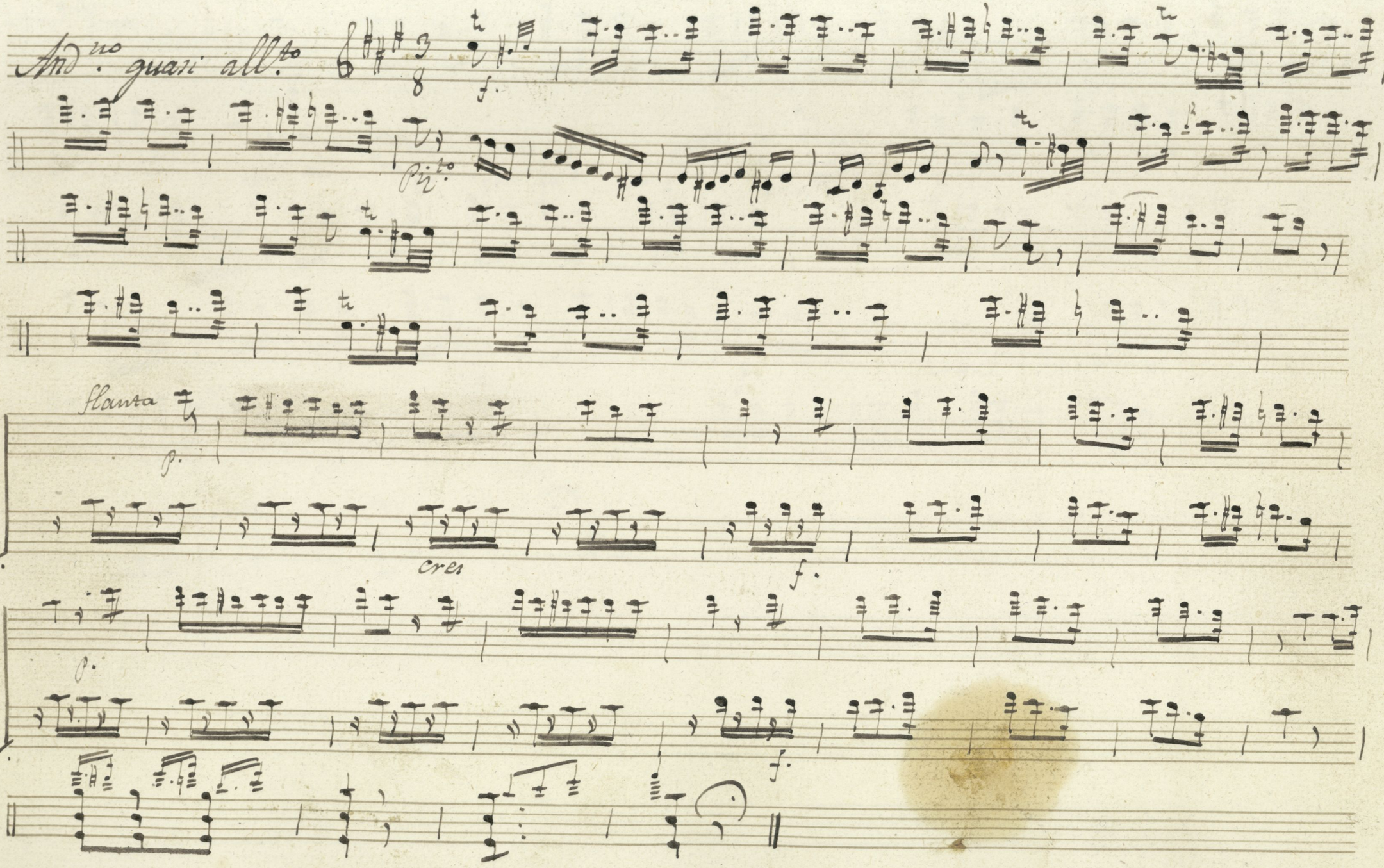

Ayuntamiento de Madrid

Ayuntamiento de Madrid

Coro enel Drama D.a Maria de Aragon

Por D.n Ramon Carnicer

Violin 1.o

And.no quasi All.to

f.

p.to

arco.

p.

cres.

f.

p.

cres

f.

Ayuntamiento de Madrid

Coro en el Drama Dª Maria Molina de Aragon Violin 2º

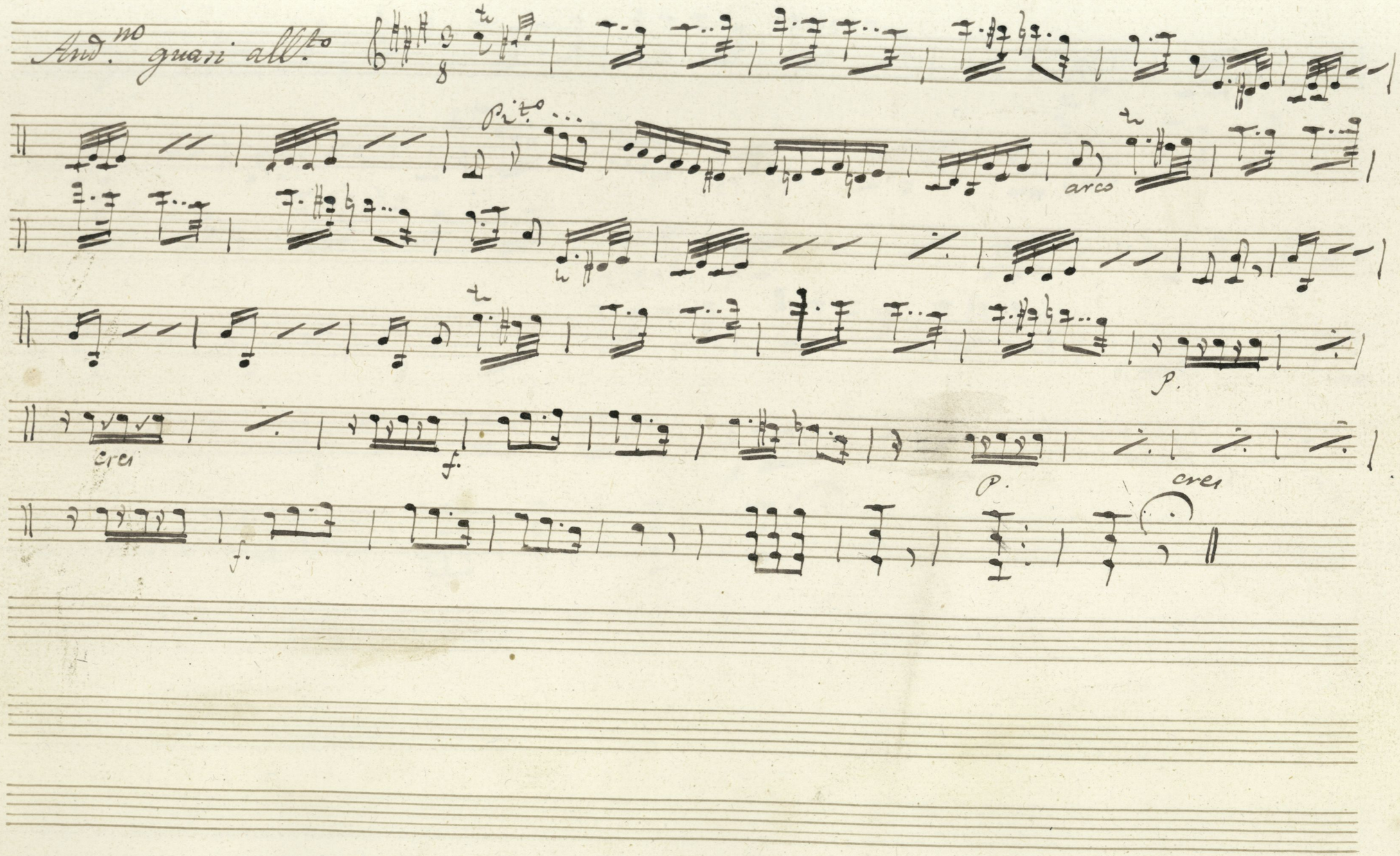

Ayuntamiento de Madrid

Ayuntamiento de Madrid

Coro enel Drama D.a Maria de Aragon

Violin 2.o

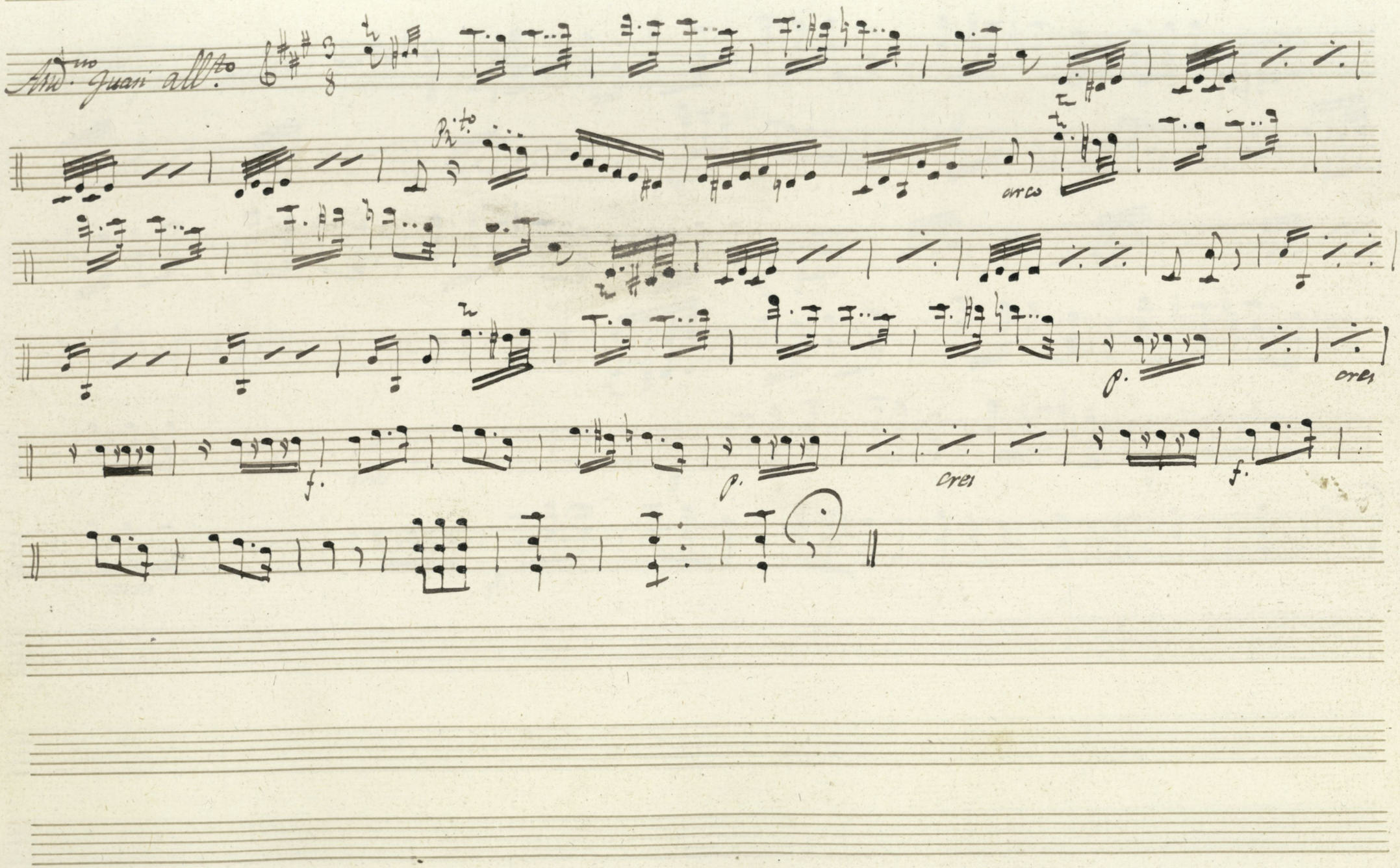

Ayuntamiento de Madrid

Ayuntamiento de Madrid

Com el Drama D.ª Maria de Aragon

Viola

And.no quasi allto

Pizto

cres

f.

cres

f.

Ayuntamiento de Madrid

Ayuntamiento de Madrid

Coro enel Drama D.a Maria de Aragon

Flauta

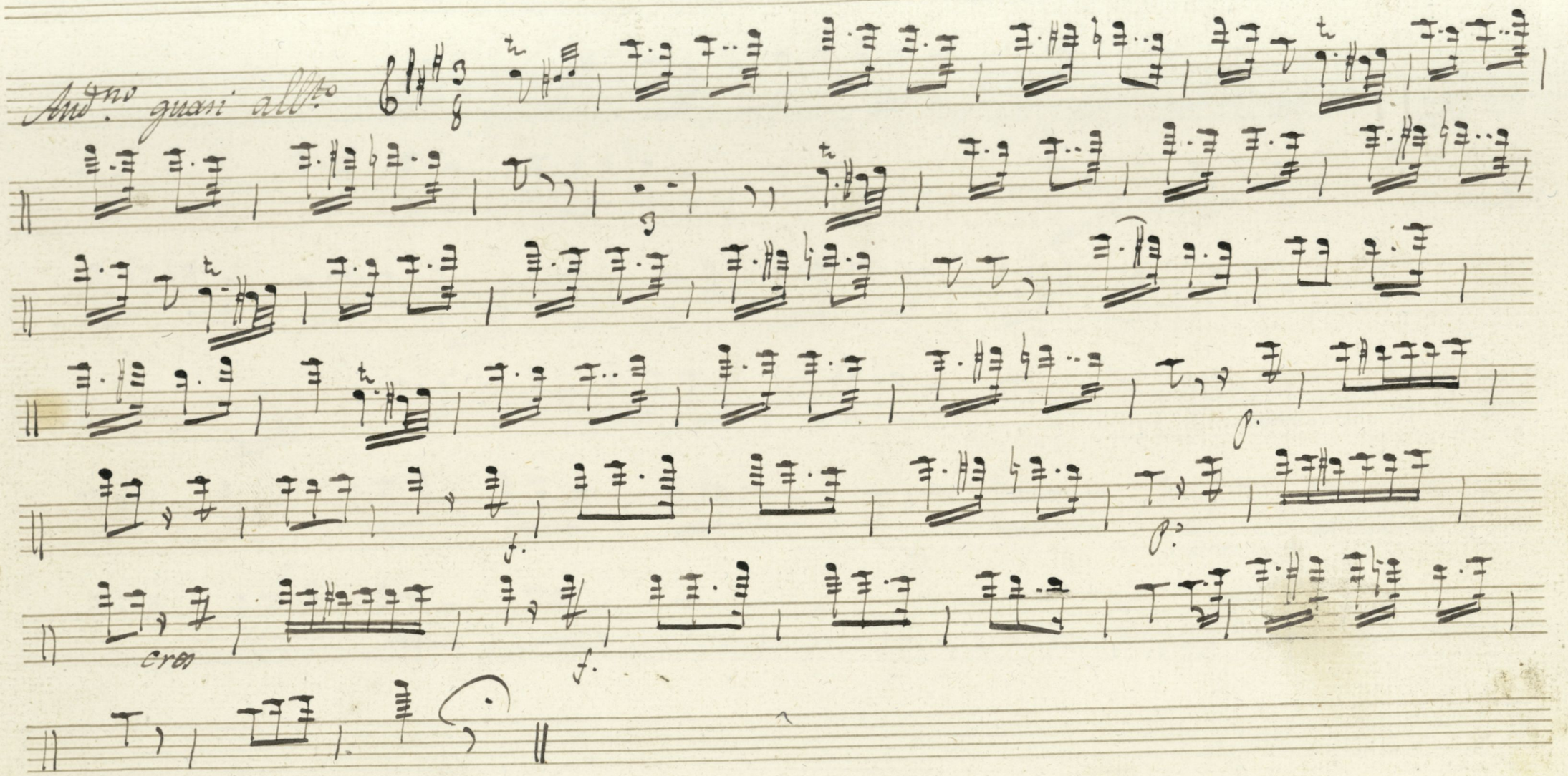

Ayuntamiento de Madrid

Ayuntamiento de Madrid

Coro enel Drama D.a Maria de Aragon Oboe 1.o

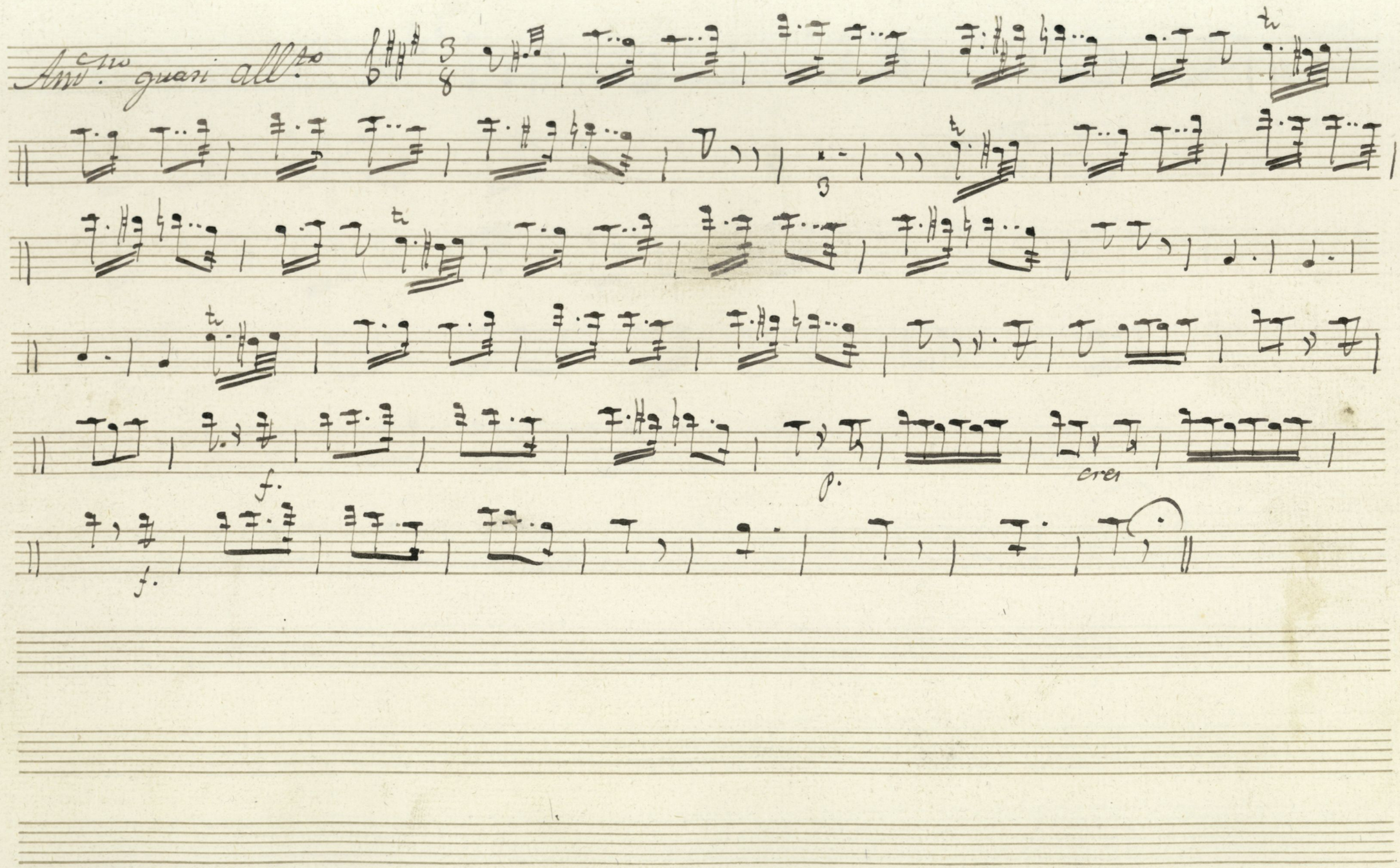

Ayuntamiento de Madrid

Ayuntamiento de Madrid

Coro en el Drama D.ª Maria Molina — oboe 2.º

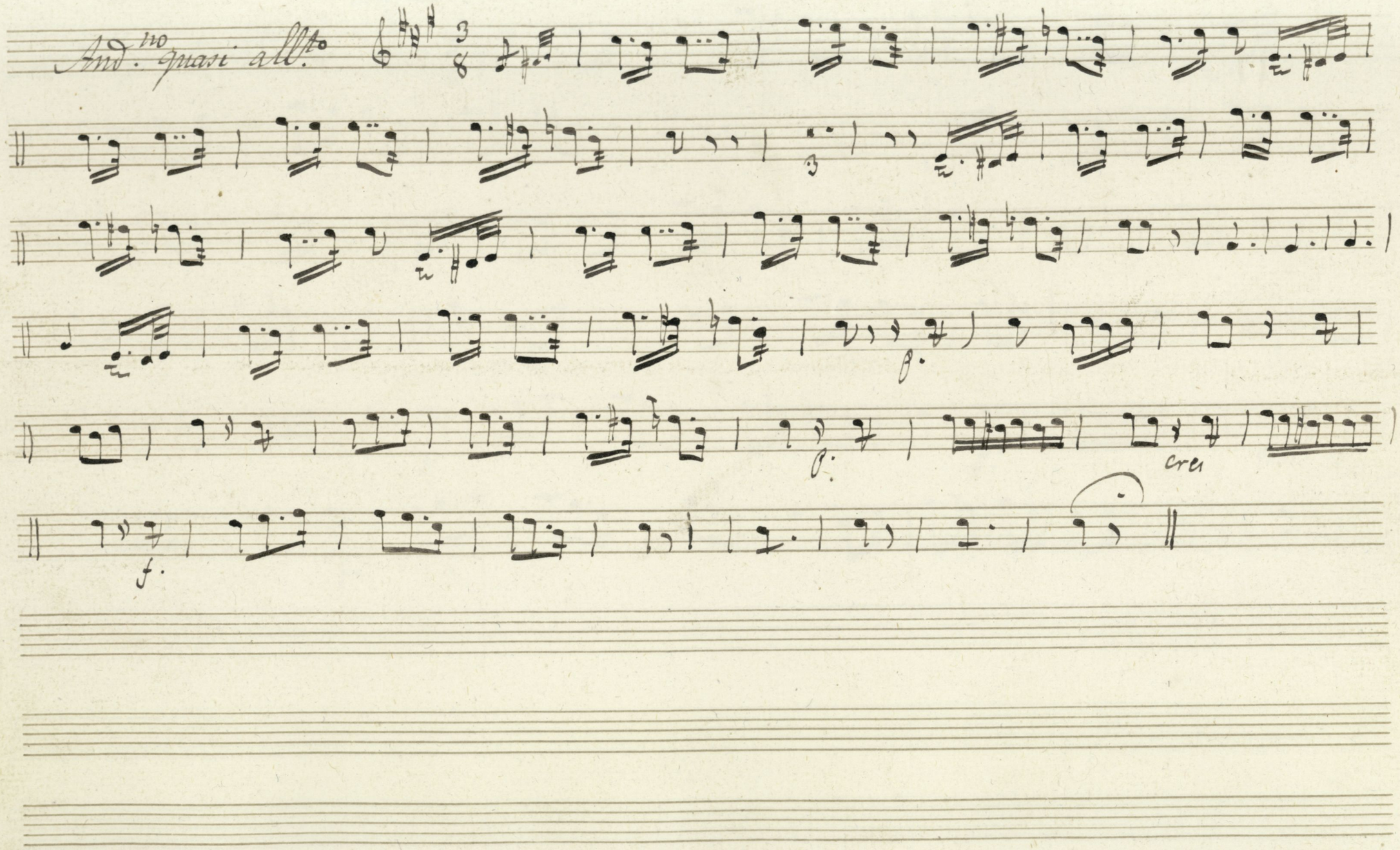

Ayuntamiento de Madrid

Ayuntamiento de Madrid

Coro en el Drama D.ª Maria de Molina Clarinete 1.º

enfa:

And.no quasi allto

Ayuntamiento de Madrid

Coro enel Drama D.a Maria Molina Clarinete 2.o

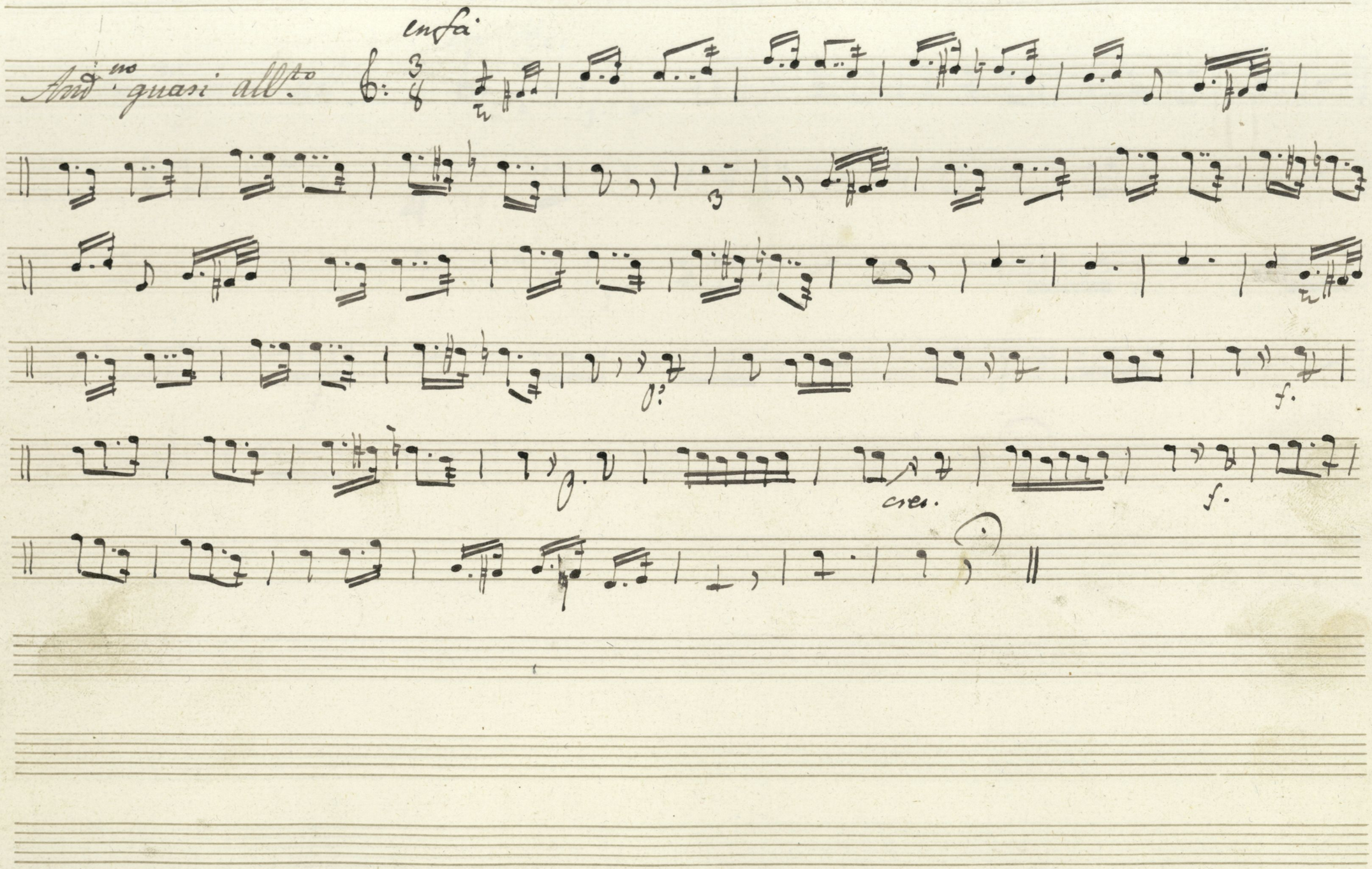

Ayuntamiento de Madrid

Ayuntamiento de Madrid

Coro en el Drama D.ª María Moleria — Corno 1º

And.no guasi all.to — en Re:

Ayuntamiento de Madrid

Coro en la Com.ª D.ª Maria Molina — Corno 2.º

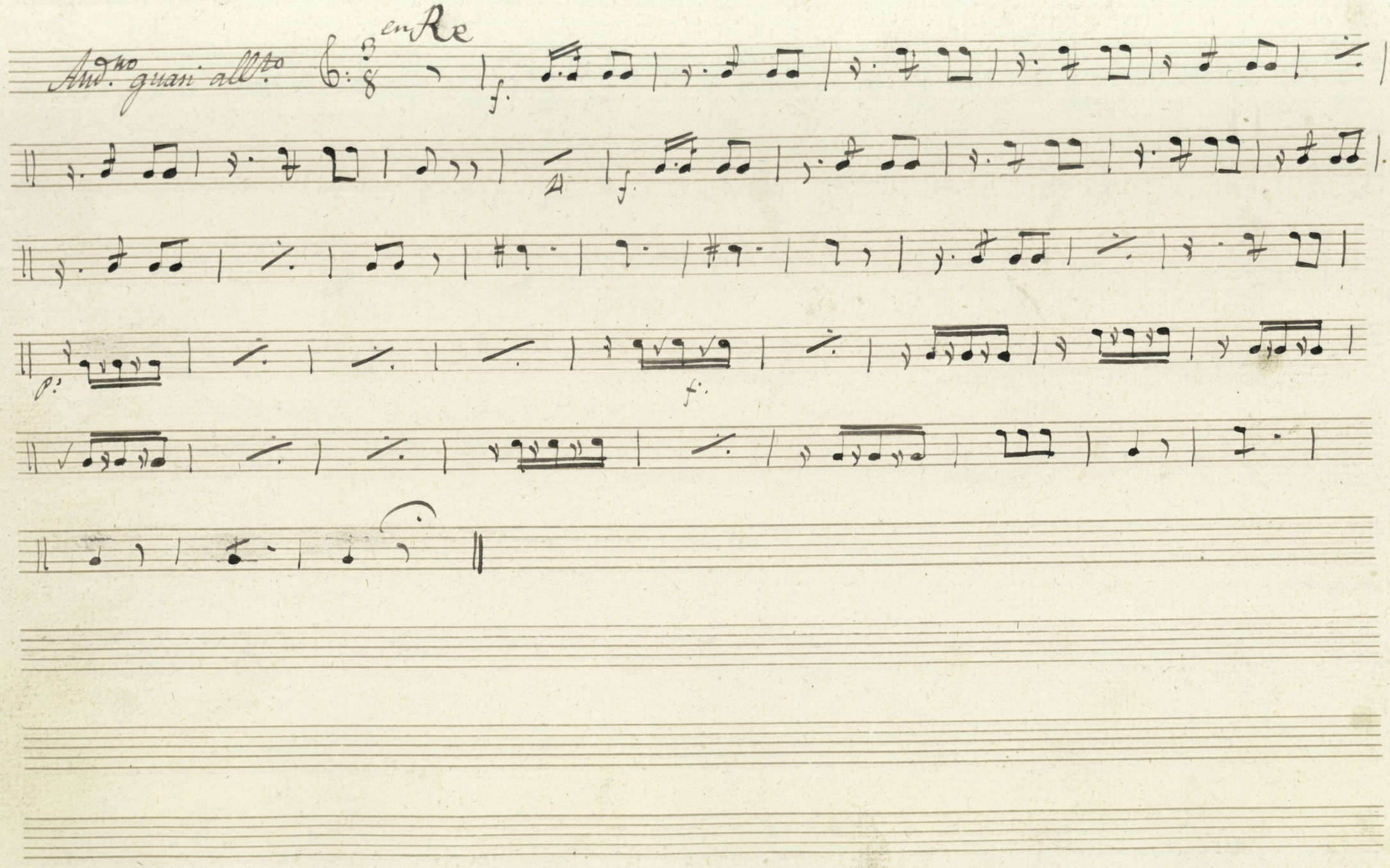

Ayuntamiento de Madrid
1200005480

Ayuntamiento de Madrid

Coro enel Drama d.a Maria Molina 24 „ „ „ 19 „ Clarin 1.o

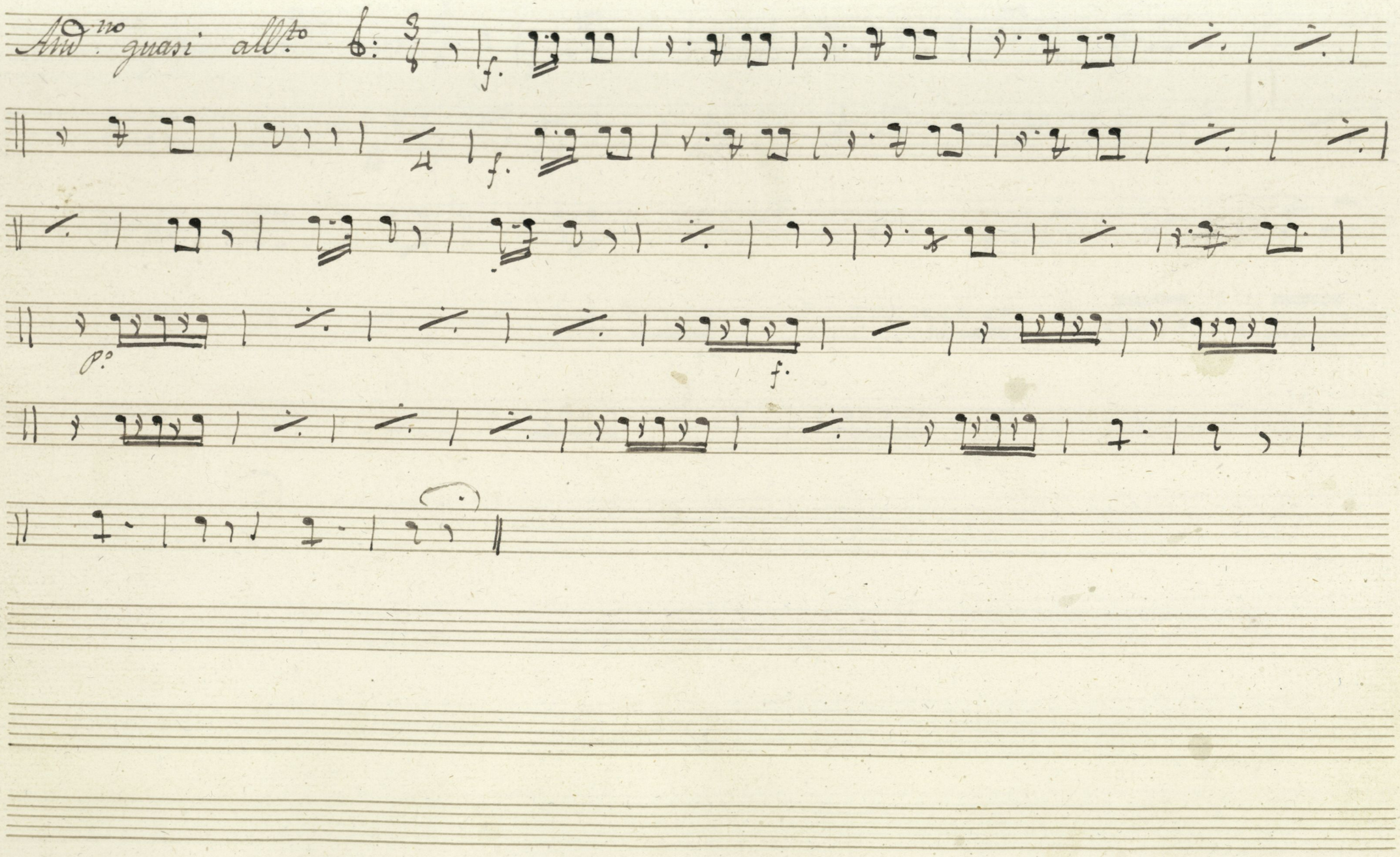

Ayuntamiento de Madrid

Ayuntamiento de Madrid

Coro en el Drama D.ª Maria Molina

Clarin 2.º

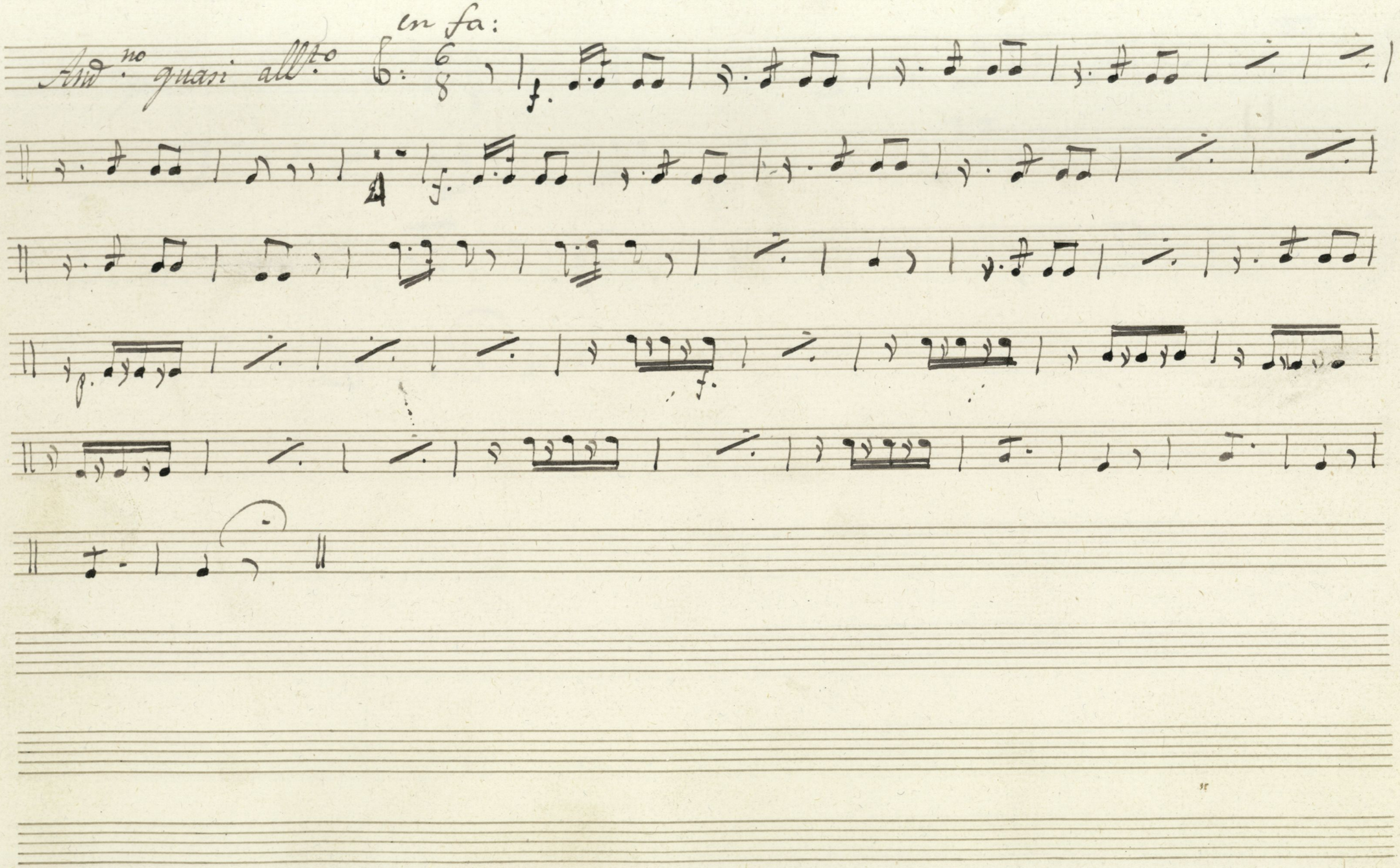

Ayuntamiento de Madrid

Ayuntamiento de Madrid

Coro enla Com.a ó D.ma D.a Maria de Molina

Timbon

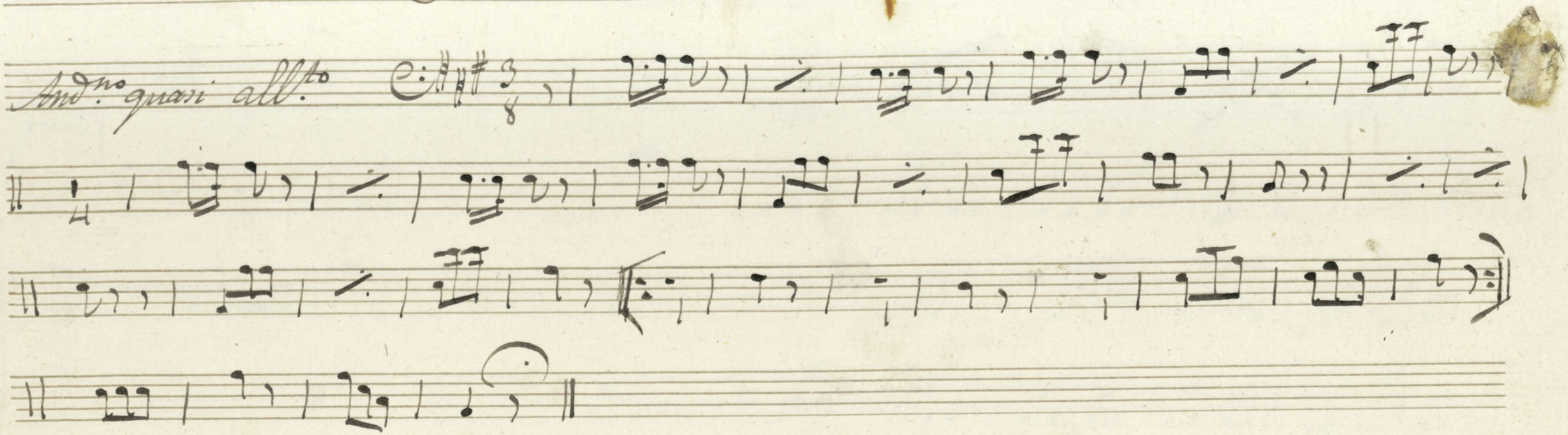

Ayuntamiento de Madrid

Ayuntamiento de Madrid

L. 4 N. 22. Coro en la Com.ª ó D.ª Maria Molina de Aragon Violloncello e Bajo 1.º

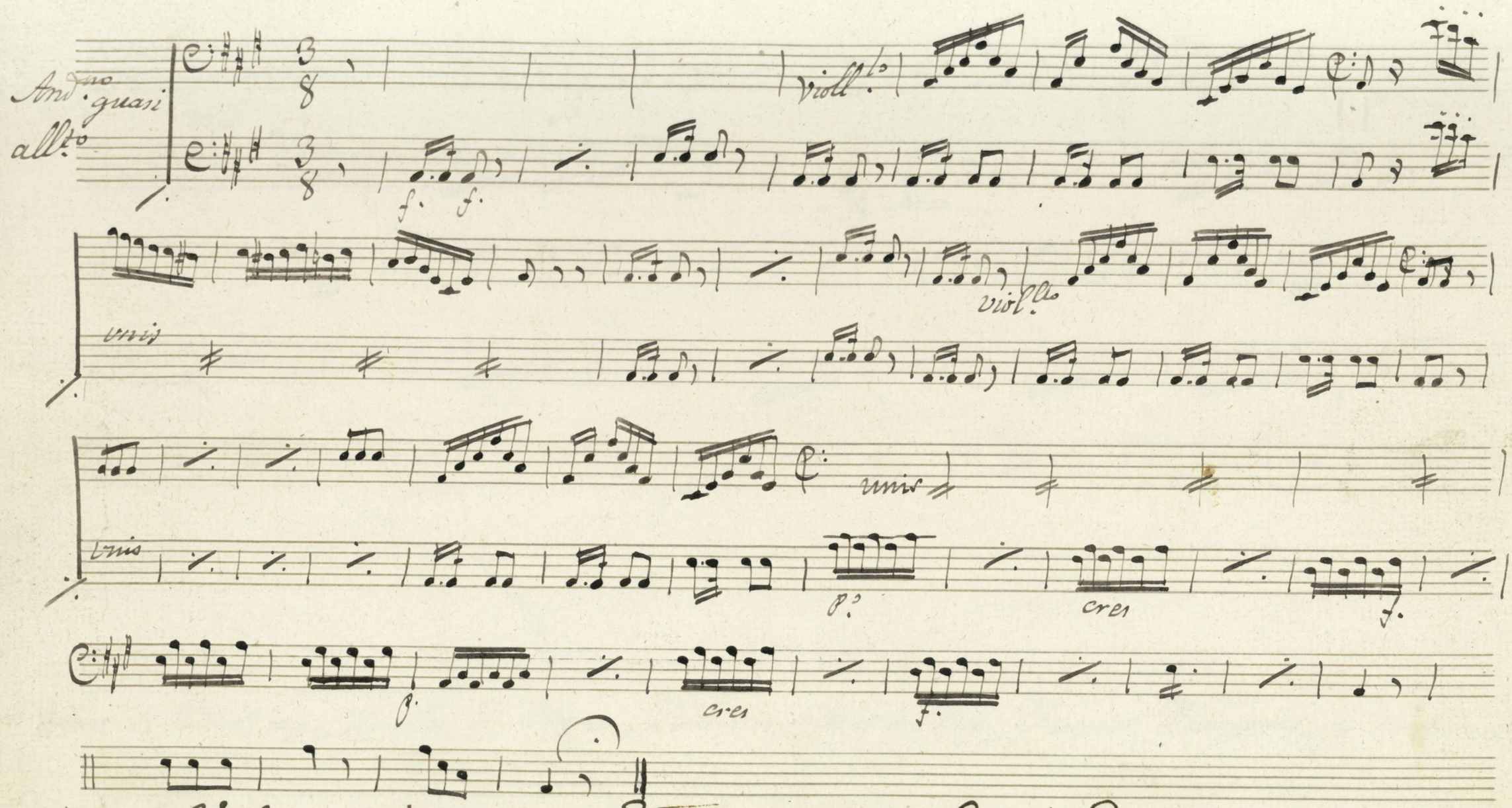

Con L. Violines, Viola, Oboeses, Flauta, Clarinetes, Fagot, Trompas, Violoncelos y Bajos.

Ayuntamiento de Madrid

Ayuntamiento de Madrid

L. 4. N.º 29. Coro en la Com.ª o drama D.ª Maria de Aragon Violoncellos e Bajo 2.º

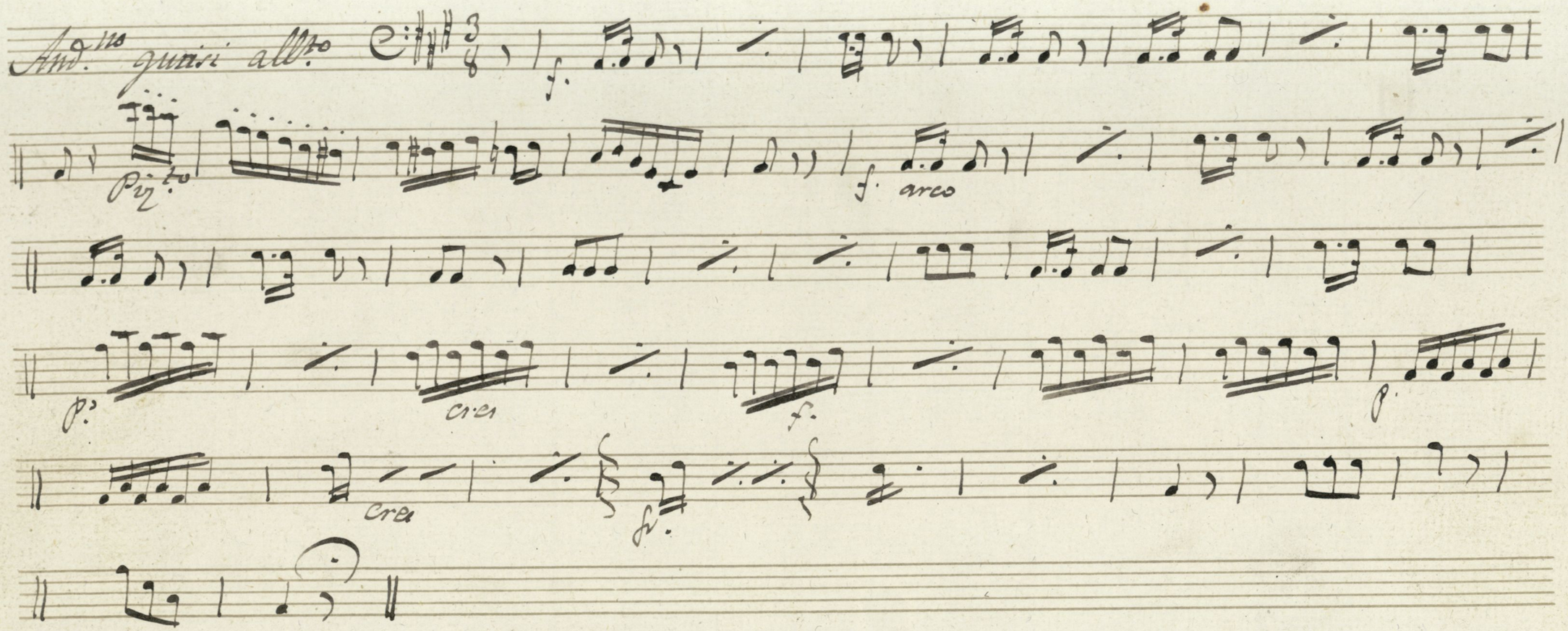

Con 4 Violines, Viola, 2. Oboes., Flauta, Clarinetes, Fagot, Tompas, y Violoncelos y Bajos 2.

Ayuntamiento de Madrid

1200005480

Ayuntamiento de Madrid