36-22

Mus 36-22

Romance

en el Drama Bellido Dolfos

Arpa o piano

//

Voz y Arpa, y Arpa sola.

Ayuntamiento de Madrid

1200026470

all.o
Arpa

8va

loco

1ª pro me
2ª so bran

ti doa Doña san-cha her=ma na de D.n Ber mudo el buen
ga las a la no-bia con-las de su rros tro puro mas su-

con de D.n gar-cia par te a leon del de Burgos a Le=
madre la en ga-lana por ca ri-ño opor or gu-llo por ca=

Ayuntamiento de Madrid

en — des de Bur — — gos
ri — ño o por or — gu — — llo

ni ños son los
Ay — — ni ña quien

des po sa dos que — no han cum pli do tres — lus — — tros ni ños
te Di ri — a que las — jo yas que te pu — — so tan pron

Ayuntamiento de Madrid

son los des po sa dos que no han cum pli do tres lus tros tres
to se tro ca rian — en ne gro ya mar go luto a margo lu to a margo

lus — — — tros mas ella — lin da en es tre mo
lu — — — to tan pron — to se tro ca ri — an

yel bi za rro cual nin gu — no yel bi — za-rro cual nin gu —
en tre go ya mar go — lu — to en — ne gro ya mar go lu —

p.o

Ayuntamiento de Madrid

no

to

f.

f.

ff.

3.ª Mi ra que ve — lan los ve las

4.ª ay! — ya le hie re trai cion

5.ª te — ne os cla ma la no via

6.ª D.n ce — lla ca sa day viu da

Arpa

Ayuntamiento de Madrid

ren — co — ro sos y per — ju — ros Mira que velan los
el in lu - ma — no ver du — go ay ya le hiere atrai
sea mi pe — cho — su es cu — do te ne — os cla ma la
en un dia en un mi nu — to Don cella cara Jay

ve las ren co — ro sos y per — ju — ros ren co - rosos y per —
cion el - in — lu - ma no in lu ma no ver —
no via se ami pe cho mi es cu do sea mi pecho su es
vidu en un dia en un mi nuto en un dia en un mi —

Ayuntamiento de Madrid

ju — — — rio
du — — — go
cu — — — do
mu — — — to

Mira q.e el Con de Ro drigo ya aguza el puñal va
Y el Canto mun cial sus penden los gritos del muri
tar de lle — — gó la cuitada D.ª Garcia era di
Humo son y polvo y nada los placeres de este

mundo Ya a gu — za el puñal va ñu — — do
bundo los — gri tos del mo ri bun — — do
funto D.ª Gar cia era di fun — — lo
mundo los pla — ceres de este mun — — do

p.º

Ayuntamiento de Madrid

Ayuntamiento de Madrid

Romance en Vellido Dolfos.

Centinela

Harpa.

Alleg.to

8.a alta

loco.

Pro-me-
so-bran-

ti-do á Do-ña-San-cha her-ma-na de D.n Ber-mudo el buen Con-de Don-Gar-
ga-las á la-no-via con-las de su rostro-puro, mas su ma-dre la enga-

ci-a Parte a Leon des-de Burgos á Le-on-des-de Bur-gos
la-na por ca-ri-ño ó por or-gu-llo por ca-ri-ño ó por or-gu-llo

Ayuntamiento de Madrid

Ni - ños son - los - des - po -
Ay! — ni - ña quien te - di -

sa - dos que - no han cum - pli - do tres - lus - tros ni - ños son los des po -
je - ra que - las - jo - yas q. te - pu - so - tan pron - to se tro -

p. e - cres -

sa - dos q. - no han cum - pli - do tres - lustros, tres - lus - tros, mas
ri - an en - negro y amargo lu - to a margo lu - to amargo - lu - to, tan -

rall.do

ella - lin - da en es - tremo y el bizarro cual nin - gu - no y el bi - za - rro cual nin - gu -
pron - to se - tro ca - ri - an en negro y amargo lu - to en ne - gro y amargo - lu -

Ayuntamiento de Madrid

no. to.

3.a 4.a 5.a y 6.a

Mi-ra que ve-lan los-ve-las-
Ay! ya le hie-re a traicion
te-ne-os da mala novia
Don-ce lla-ca-sa-day-viuda-

Harpa

ren-co-ro-sos y per-ju-ros mira que velan los-ve-las renco-
el inhu-ma-no ver du-go Ay ya le-hiere a trai-cion el
sea mi pe-cho mes-cu-do te-ne-os, da mala novia sea mi-
en-un dia en un minu-to Don-ce lla casa day viu-da en un-

Ayuntamiento de Madrid

Ayuntamiento de Madrid

Romance

Arpa en el

Melo drama

en Vestido Dolfos

Ayuntamiento de Madrid

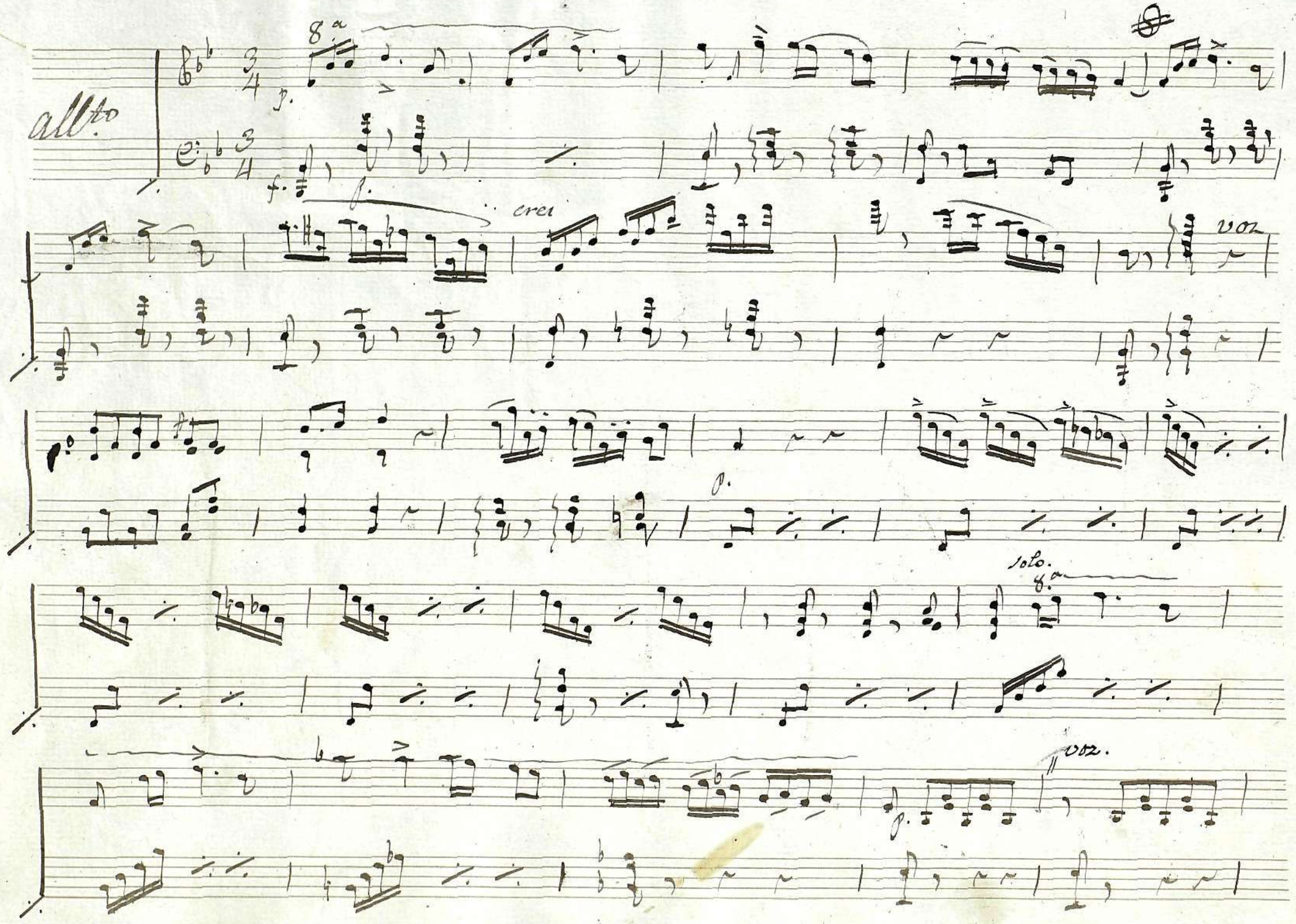

Ayuntamiento de Madrid

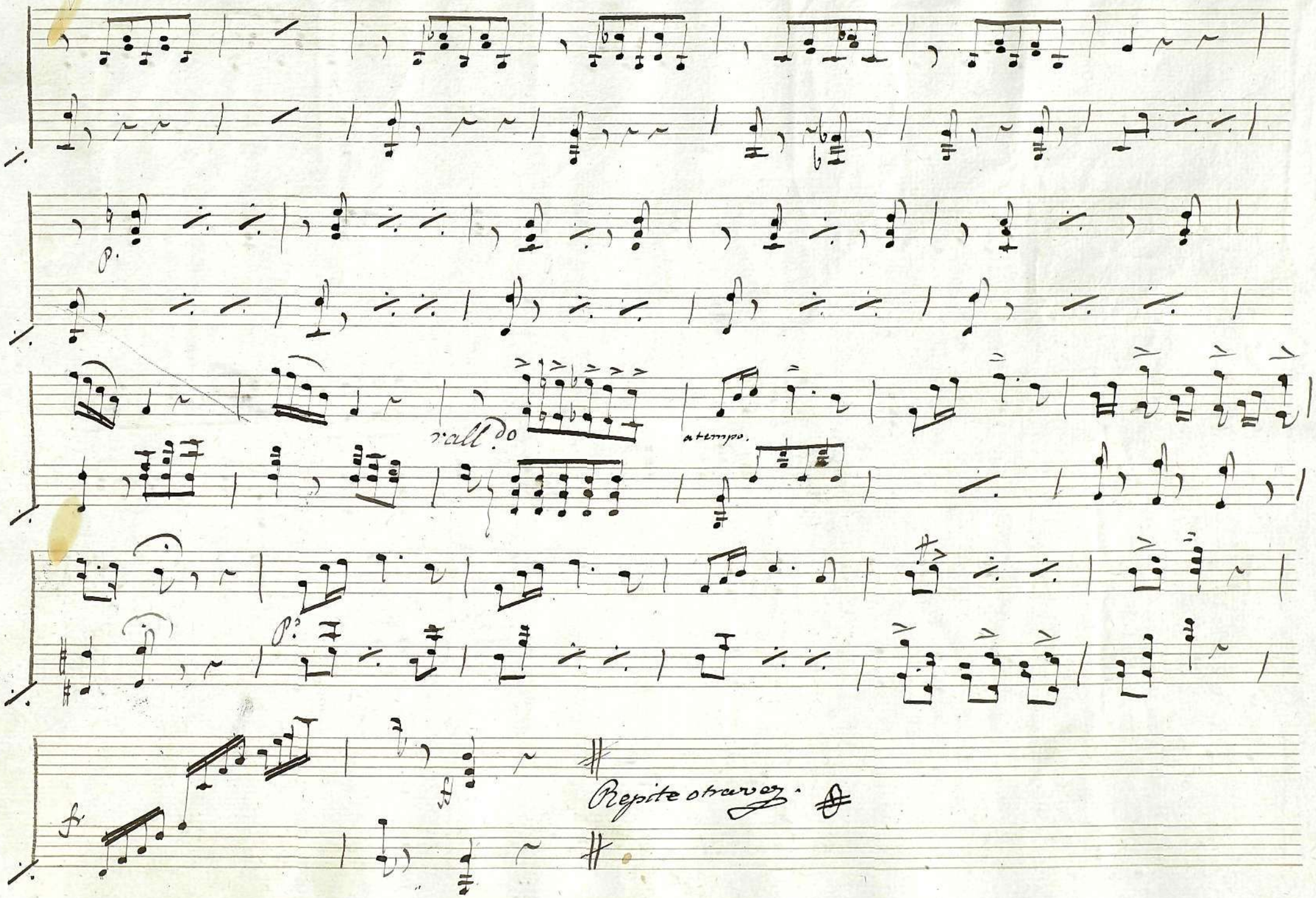

Ayuntamiento de Madrid

Estrofas 4

Voz

Cres

Ayuntamiento de Madrid