

9-165-7

1883.

AYUNTAMIENTO CONSTITUCIONAL
DE MADRID.

Negociado de *Obras.*

CLASE *Construcciones.*

Expediente promovido por el Oficial Ma-
yor de la Secretaría del Senado, solicitando licencia
para la construcción de la fachada principal de dicho
edificio.

1-101-1

1881

Reglamento de

AYUNTAMIENTO DE MADRID

CLASE

de

AYUNTAMIENTO CONSTITUCIONAL DE MADRID.

SECRETARÍA.

Seccion

5.^a

Negociado

1.^o

EXTRACTO.

FECHA.

26 Julio 83.

El Sr. Oficial mayor de la Secretaría del Senado solicitó licencia para la construcción de la fachada principal de dicho edificio.

Verificada en 2 del actual la tira de medidas, informa el Arquitecto municipal de la 1.^a Seccion que con arreglo á las alineaciones aprobadas por R.^a Ord.^a de 12 de Junio de 1881 y 22 Mayo de 1854, el edificio, por la Plaza de los Ministros, no pierde ninguna terreno alguno; y por la Calle del Rey, pierde una superficie de 3'98 metros y á 130 peretas mas, importan 51 6'210 peretas.

Manifiesta igualmente que habiéndose hecho presente por el solicitante la necesidad de avanzar la nueva fachada por

la Playa de los Ministerios 2'80 metros, resultará una apropiación de 276'22 metros cuadrados, y que en la orden de si el terreno de dicha Playa ~~se~~ habrá de apropiarse el edificio es ó no propiedad del Senado, deberá la Secretaría de dicho Cuerpo Colegislador presentar los títulos y documentos ~~que~~ acrediten su derecho, pero como al avanzar la nueva fachada se perjudican las vistas legales del Ministerio de Marina, procede a dársele conocimiento al Sr. Sr. Ministro del Ramo.

La Junta Consultiva municipal entiende ~~que~~ deben respetarse las alineaciones aprobadas, y en otro caso sería necesario cubrir el expediente de variante de alineación, puesto ~~que~~ la Junta cree ~~que~~ el artículo adicional de la R. O. de 10 de Junio de 1854 no se refiere a las variaciones esenciales de las alineaciones aprobadas.

La Comisión de Obras propone a V. E. se manifieste a la Secretaría del Senado ~~que~~ no pueden variarse las alineaciones aprobadas por las Reales Ordenes de 12 de Junio

de 1881 y 22 de Mayo de 1854 sin que
previamente se cumplan los trámites es-
tablecidos para estos casos.

Madrid 23 de Agosto de 1883

Gregorio Argon

C. n.º 163. - 7.º 3511. - 1.º clase -
it. d. n.º 1.º - 17 Octbre 82.

R. O. f.º 345.º
82. R.



Reg.º al n.º 64.º

R. li. f.º 2467.

Excmo Sr Alcalde Presidente del
Ayuntamiento Constitucional de Madrid.



27 Julio 1883

Justificado q' sea el
pago de los dñs estable-
cidos pase al Sr. 1.º de
Alcalde del distrito de
Palacio a fin de q'
disponga se proceda
a verificar el Presupuesto
a' r. b. se digne conceder la oportuna lici-
tacion para la ejecucion de los trabajos y
recordar lo que estuviere mas oportuno respec-
to al pavimento y al arbolado en la parte
que ha de ocupar la nueva construccion.
Madrid 26 de Julio de 1883.

Acordada por este Alto Cuerpo Colegislador
la construccion de fachada principal en el
Palacio que hoy ocupa, con arreglo a' los
adjuntos planos y Memoria descriptiva fir-
mados por el Arquitecto Don Emilio Ro-
driguez Ayuso, dando principio a' las obras
en el actual interregno parlamentario,
a' r. b. se digne conceder la oportuna lici-
tacion para la ejecucion de los trabajos y
recordar lo que estuviere mas oportuno respec-
to al pavimento y al arbolado en la parte
que ha de ocupar la nueva construccion.

Madrid 26 de Julio de 1883.

El Oficial Mayor de la
Secretaria del Senado.

Eugenio Rodriguez

V.º

Madrid 21 de Julio de 1883.

Para que tenga efecto la tira de cuerdas que se manda en el precedente decreto, se señala el día dos de Agosto y hora de las ocho de su mañana, á cuyo fin y en cumplimiento á lo que se dispone en la circular de diez y ocho de Enero del año último, el Inspector de día de Policía Urbana de este Distrito lo hará saber al interesado para que concurre al acto asociado de su perito y al Sr. Ingeniero Director de la vía pública para que señale la deuda variante. Verificado el acto informará el Sr. Arquitecto Municipal de conformidad con el perito de la parte o lo que en contrario hubiese el mismo que exponer.

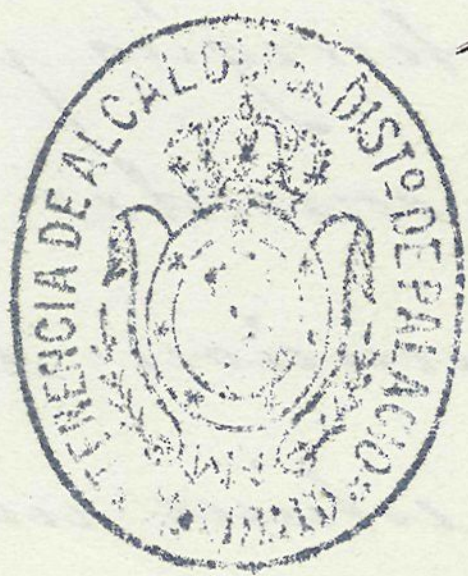

El Teniente de Alcalde int.^o

Enrique Picafort

Diligencia y En la Villa de Madrid á dos de Agosto de mil ochocientos ochenta y tres, reunidos á las ocho de su mañana en el sitio que ha de tener lugar la tira de cuerdas que se manda en el decreto del Excmo. Sr.

Alcalde Presidente de veinte y siete de Julio
anterior, el Sr. D. Enrique Picafort y Sanchez
Teniente de Alcalde interino del Distrito, el
Sr. Arquitecto Municipal de la Seccion, y
y el Ingeniero Director de la via publica,
asi como el querido del interesado Don
Emilio Rodriguez Ayuso, se procedio por
el Arquitecto Municipal a llevar a
efecto la expresada tira de cuerda, la
cual, tubo lugar sin que hubiese
reclamacion alguna por el represen-
tante del interesado que firma con
efe de que yo el Secretario certifico:

Enrique Picafort

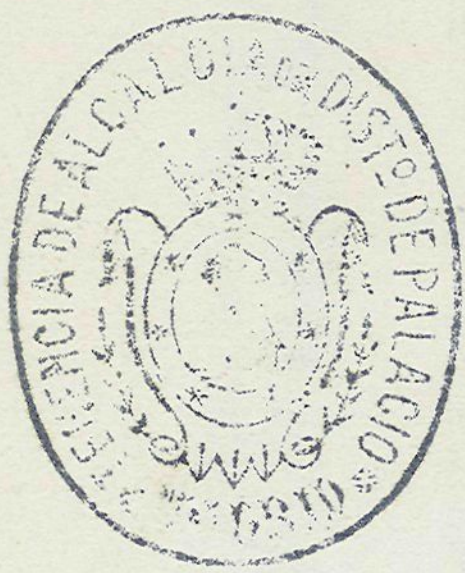
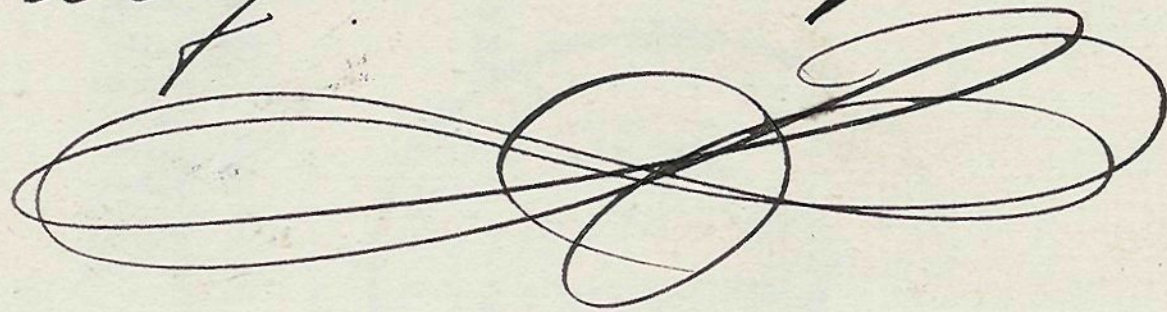

Emilio Rodriguez

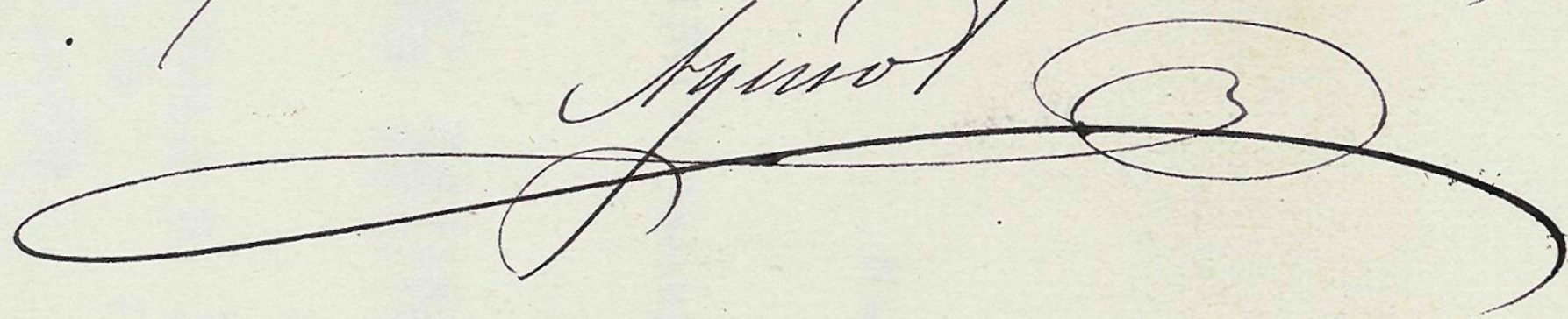

Manuel Molera

Amo



Talon núm. 000228

CONTADURIA

DEL

EXCMO. AYUNTAMIENTO CONSTITUCIONAL
DE MADRID.

SECCION DE INGRESOS.

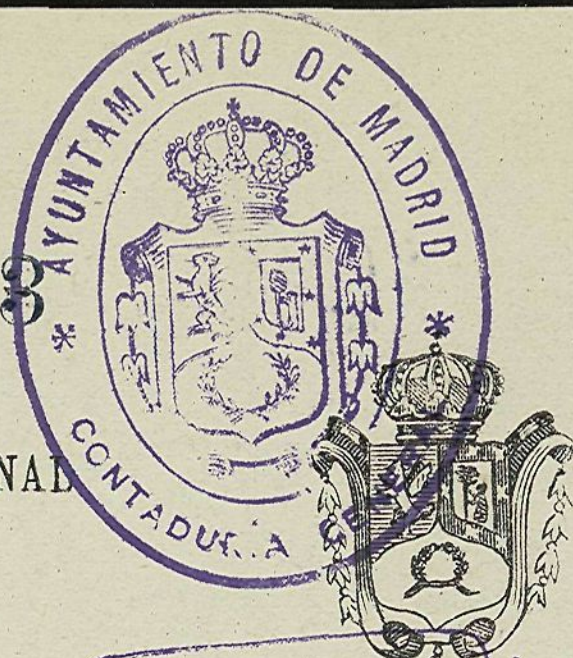

Número 418.

AÑO ECONÓMICO DE 1883 Á 1884.

Seccion de Ingresos

ARBITRIOS SOBRE SERVICIOS MUNICIPALES.

Este recibo es nulo si carece de la
firma del Recaudador.

El Recaudador de fondos municipales hará efectiva de D. *Eugenio No-*
driguez Tro del Suro
la cantidad de *cincuenta pesetas*
que le corresponde satisfacer por *una tira de cuerdas*
en el edificio del Suro

Madrid ... *27* de *Julio* ... de 188*3*.

Son pesetas *#50#*

Recibi la expresada cantidad.

EL RECAUDADOR,

EL CONTADOR,

P. D.

Robles

Ayuntamiento de Madrid



ARBITRIOS SOBRE SERVICIOS MUNICIPALES



Memoria Descriptiva de la nueva fachada que se proyecta construir en el Palacio del Senado.

La nueva fachada que se proyecta construir de nueva planta para el Palacio del Senado, es la situada al Sur en la Glorieta de la Plaza de los Ministerios, esquina a la Calle del Preloj perteneciente al antiguo Convento fundado en el año 1590 por D.^a Juana de Cordoba y Aragon y destinado hoy por el Gobierno para el Alto Cuerpo Legislativo.

La alineacion de la nueva fachada debe avanzar 2.80. metros de la que tiene la actual, segun se marca en el adjunto plano, en toda la parte ocupada por la Glorieta citada, la cual puede considerarse como de uso exclusivo de este edificio publico, y perteneciente al mismo en un principio por ser el atrio que ocupaba el antiguo Convento de Padres Agustinos: y obedciendo hoy este cambio de alineacion a la necesidad de dar mayor ampliacion a la primera cruzia del edificio en la que han de instalarse dependencias importantes como Salones de Ministros, Presidencia

del Senado, Tribuna publica del Salon de
Sesiones &c.

Las alturas de la nueva fachada, situacion
de los ejes principales, disposicion de los pabellones
&c. se ejecutara con arreglo a los adjuntos pla-
nos, los cuales se han proyectado obedeciendo
a la traza y distribucion interior del edificio actual
con el cual ha de relacionarse la nueva edifi-
cacion.

La cimentacion se hara con fabrica de tramportena
de pedernal y mortero de cal y arena, nivelando
por capas de hormigon hidraulico.

El local sera de piedra ferroquenas en sillares de
o. 50. y o. 45. de altura, moldando la hilada su-
perior. El basamento que ocupa toda la al-
tura de la planta baja se construira tambien
con piedra ferroquenas almohadillando todo
los sillares, arcos, y pilastras y trasdosando con
fabrica de ladrillo, teniendo la silleria espeso-
res variables entre o. 70. y 1.30. para dar lugar
a las trabarones.

Las mensulas e impostas de la planta baja, asi-
como las repisas del cuerpo principal seran de
piedra Caliza procedente de las Canteras de Novelda.

Las columnas exentas, jambas, dinteles y
guardapolvos de los huecos; entablamiento atico
y cresteria se construiran tambien de piedra
Caliza de la misma procedencia que la ante-

teos y los antepechos, siendo situados entre pilas
tras en los fondos y el del pabellon de entrada
al edificio se ejecutaran con piedra de Guadalupe
Los entrepanos que restan en el muro del piso
principal se construiran de fabrica de ladrillo
fino emplantillado y a bramil, trasdossando
de ladrillo como la parte de Canteras
Los nuevos pisos que han de colocarse en la
primera Cruzia de la planta principal se for-
maran con vigas de hierro de doble T forjan
do los espacios con dobles bvedillas de ladrillo
y la cubierta sera de armaduras de forma
entabladas y entibonadas para la colocacion de
la teja plana

Madrid 20 de Julio de 1883

arquitecto

Enrile Rodriguez
Ayuso

PROYECTO DE FACHADA PARA EL PALACIO DEL SENADO.

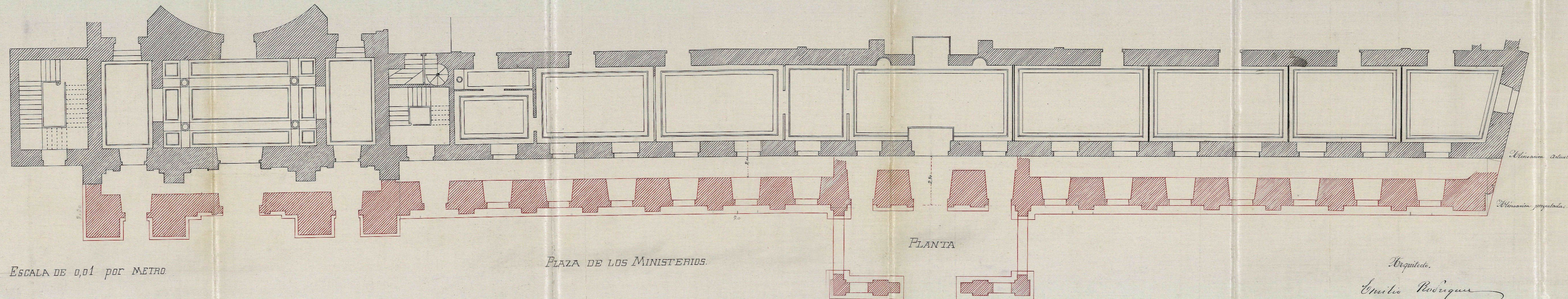

ESCALA DE 0,01 por METRO

PLAZA DE LOS MINISTERIOS.

PLANTA

Arquitecto.

Emilio Rodríguez
Ayuso

Señor Ayuso Bonda Recolito

17



Señores de la Comisión de obras

Previamente designado por el Señor Beniente de Alcalde del Distrito de Palacio el día y hora para determinar las alineaciones de la fachada principal y costado del edificio del Senado de la Plaza de los Ministerios, procedió el que suscribe a fijarlas conforme a los planos oficiales de la misma y Calle del Reloj, aprobadas por R.^o D.^o de 12 de Junio de 1861 y 22 de Mayo de 1854 y de las operaciones practicadas y datos adquiridos al efecto resulta:

— Plaza de los Ministerios. —

La nueva fachada del edificio correspondiente a esta Plaza se establecerá en línea recta y en la misma situación que tiene la actual sin que por ello se gane ni se pierda terreno alguno.

Calle del Reloj.

La parte de fachada correspondiente por esta Calle, se situará en línea recta y en prolongación del vocado de cantería del cuerpo entrante de la misma fachada, con lo cual debe esta entrar por la derecha 64 centímetros, y por la izquierda 70. Siendo la longitud del pabellón saliente de 5,94 metros, el edificio pierde para ensanchar la vía pública 8,98 metros cuadrados que apreciados por el que suscribe a 130 pesetas el metro cuadrado, importan aquellos 516,40 pesetas que deberán abonarse por la Depositaria de fondos municipales en la forma q' mejor proceda. Después de lo manifestado, deber es del q' infor-

ma llamar la atención de N. U. U. que por la representa-
cion de aquel alto Cuerpo Colegislador se ha manifesta-
do la necesidad de construir la nueva fachada de dicho
edificio avanzando paralelamente 2,30 metros de la ac-
tual lo q produce una apropiacion de 276,22 metros cua-
drados de la expresada plaza.

Se desea igualmente por la misma representacion
variar la alineacion oficial aprobada en Junio de 1861
para la Plaza lo mismo que el martillo saliente del re-
onetto de la Calle del Reloj, esto es, conservando la po-
sicion q este tiene en la actualidad.

Como la clausula adicional de la R. O. de 10 de
Junio de 1854 no determina ni concreta si los edificios
públicos deben o no sujetarse a las alineaciones oficiales
mucho mas tratandose del ocupado por el primer Cuer-
po Colegislador de la Nacion, nada mejor q someter
a la ilustrada consideracion de N. U. U. la resolucio-
de tan importante asunto tanto mas para que no sufran
demora las obras que se pretenden ejecutar en aquel
edificio.

Respecto a si el terreno que este habra de apropiarse de
dicha Plaza es o no propiedad del Senado, el perito que
suscribe no puede menos de emitir su opinion sobre jemi-
to tan importante.

De los datos adquiridos aparece que el muro de
sostenimiento y antepecho de hierro, como la instalacion
de aceras, escalinata, y piso empedrado de la Plaza,
se han costeado con fondos de Madrid, corriendo a car-
go del mismo su conservacion permanente, estando tam-
bien la misma considerada via pública en los planos
antiguos de manzanas de regalia de aposento del
siglo pasado, asi como en el de Madrid de Raso y Pi-
cra de 1846, por lo q, partiendo de este supuesto debe

tenerse presente el resultado que aparezca de la liquidacion que se demuestra al final del informe de alineacion del terreno que se apropia y espropia por dicha Calle y Plaza.

De pertenecer dicho terreno al Senado se hace preciso que por su Secretaria se exhiba la titulacion y documentos necesarios que acrediten su derecho al mismo, en el Negociado de obras del Excmo Ayuntamiento para en su vista resolver lo mas acertado sin perjuicio de seguir tramitandose el expediente para ejecutar las obras de la nueva fachada durante el interregno parlamentario. Como al avanzar la nueva fachada del Senado se perjudican las vistas legales del edificio Ministerio de Marina, procede se de conocimiento de ello al Excmo Sr. Ministro de aquel departamento para los fines q^{ue} puedan convenir debiendo instituirse al propio tiempo por otras las dos escalinatas que existen a la entrada de la Calle del Reloj y la contigua al expresado Ministerio, por ser aquellas convenientes para el servicio publico.

Liquidacion.

Metros cuadrados

Superficie q^{ue} apropia el edificio del Senado por la construccion de la nueva fachada avanzando en la Plaza de los Ministerios, deduciendo la de los cuatro pedestales salientes del cuerpo principal. ----- 276,22.

Y de la q^{ue} se espropia del pabellon saliente de la Calle del Reloj en el supuesto de entrar a la alineacion oficial. ----- 2,98.

Total apropiacion = 272,24

Basando el perito que inscribe el metro cuadrado de solar en este sitio a 130 pesetas los 272,24 metros, im-

portan la cantidad de 33,391,20 pesetas que deberán satisfacerse en la Depositaria de fondos municipales en la forma q' mejor proceda.

Construcción

Solicitada por Don Eugenio Rodríguez, Oficial mayor de la Secretaría del Senado, la debida autorización para construir la nueva fachada del edificio del Senado, he examinado el plano como la memoria suscritos por el Arquitecto D. Emilio Ayuso y teniendo verdadera satisfacción al considerar la bella artística que aquel contiene, la rigura que ha de emplearse en su construcción y ornamentación, que tanto contribuirá a embellecer y mejorar el ornato de aquella parte de la población, dignense V. U. S. prestarle su aprobación siempre q' las obras se ejecuten conforme a los expresados documentos y bajo la dirección de facultativo legalmente autorizado.

Siendo (en concepto del q' informa) propiedad de Madrid, las aceras empedradas y árboles de dicha Plaza, se dispondrá por las respectivas comisiones que sean aquellos levantados y trasportados los materiales q' resulten a los depositos de la Villa, a la vez q' los árboles a punto conveniente del Barrio de Argüelles.

Será de cuenta de la ad. ministración del Senado, sustituir por otras las dos escalinatas existentes, cuya situación y anchura determinará el Sr. Ingeniero de las vías públicas.

Al frente de la fachada nueva y a 3 metros de ella se colocará la correspondiente valla de tablas de dos metros de altura la cual ocupará 240 metros cuadrados de la vía pública, cuidando colocar sobre los dos extremos de la misma todas las noches faroles de buena luz para seguridad del tránsito públi.

co
En vista de lo informado N. G. S. decretando
que estimen mejor.

Madrid 8 de Agosto de 1893

El Arquitecto de la 1ª Sección

Francisco Vera



Agosto 14

En Comisión de Obras
Para informar de la suscrita
Comunión Municipal

P. el V. Presidente

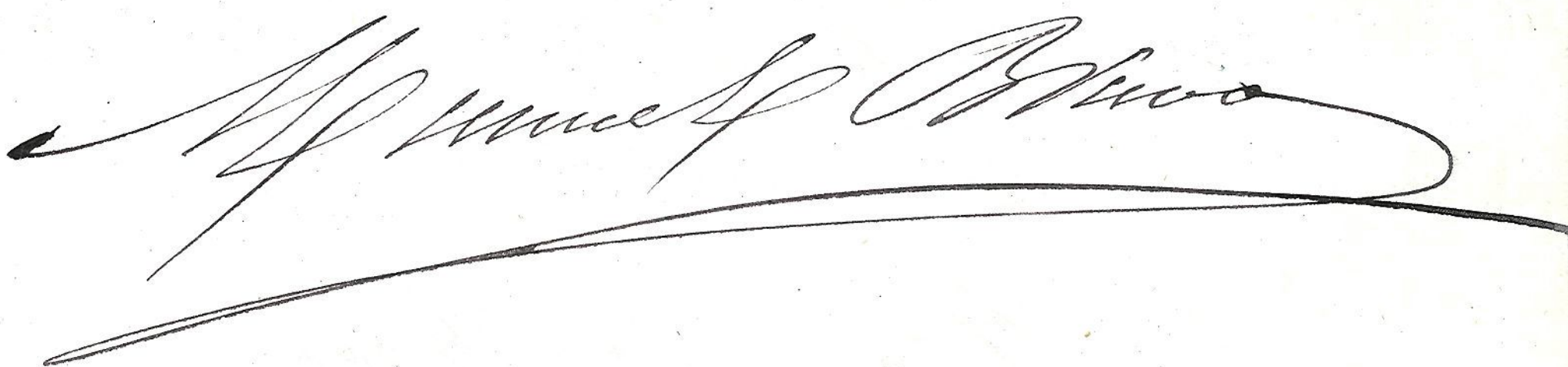

Sres. de la Comisión de Obras.

Esta Junta se ha enterado del expediente de alineación y construcción promovido por la Secretaría del Senado en nombre de aquel alto Cuerpo Colegislador; así mismo

[Faint, illegible handwritten text, likely bleed-through from the reverse side of the page.]

Conforme con las ordenes
de V. E. de 18 de Mayo
de 1808

Sr. D. Eugenio Rodríguez, Oficial
Mayor de la Secretaría del Senado.

Agosto 25 / 93.

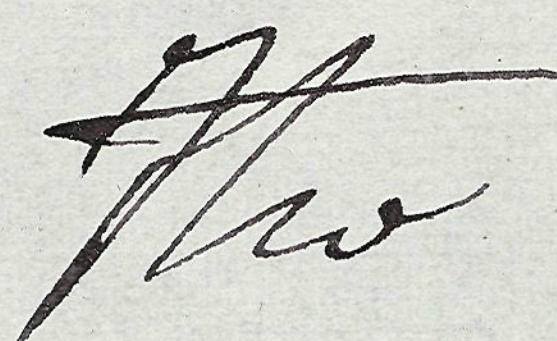
Enterado el Sr. D. N. Presidente,
de lo informado por la Comisión de
Obras, en el exp^{te} relativa a la ~~solicitud~~
inst. presentada por V. S. en solicitud de
permiso para la reconstrucción de la
fachada princ. del Palacio del Senado,
y de conformidad con otros informes
se ha servido disponer ^{de oficio a V. S.} como tengo el
gusto de verificarle manifestándole,
la imposibilidad que existe de fijar
otras alineaciones para la Plaza de los
Chinitos y Calle del Reloj que las
aprobadas por Reales Decretos de 12 de
Junio de 1861 y 22 de Mayo de 1854
las cuales no ~~se~~ ^{es posible} ~~podrían~~ ^{sean} ~~variar~~ ^{ninguna}
~~previamente~~ a esta Municipalidad sin
que previamente se cumplan los
trmites q^{ta} la ley previene para estos
casos. D^{no} L. E. 

Mr. J. Auguste Dabigne
Mayor de la Corporación de Madrid

Madrid 23/82

Excmo. Sr. D. J. Dabigne

de la información por la Comisión de
obra en el campo de laboración a la labor
que presentaba por el Sr. Dabigne
personas para la construcción de las
puentes por el Sr. Dabigne
y de construcción con los informes
de la Comisión de obra en el campo de laboración
para la construcción de las
puentes y de la obra en el campo de laboración
que presentaba por el Sr. Dabigne
personas para la construcción de las
puentes y de la obra en el campo de laboración
que presentaba por el Sr. Dabigne

Caro Sr. Dabigne

PROYECTO DE FACHADA PARA EL PALACIO DEL SENADO.



ESCALA DE 0,02 POR METRO

Ayuntamiento de Madrid

Arquitecto
D. Melchor Rodríguez
López