

Mus 14-11

El Hermitaño en el Monte Posilipo, COMEDIA

BIBLIOTECA HISTORICA MUNICIPAL

1200026194

14 11

Mus 14-11

Leg.^o 8
Violin. 1^o principal.

En la Comedia

El Hermitaño del Monte posilipo.

1200026194

N.º 1. Alabo la flema, y yo alabo... pero q. beo

All. mod. 2/4

oboe. clar.^{te}

ala

N.º 2. Por q. aese hombre me seña las; Padre mio

All. mod. 2/4

N.º 3. Tal consuelo atantas penas gente viene

Preludio en C esol faur. ala

N.º 4. Del amor filial se quidme en balde el tiempo se pierda.

All. no mucho 2/4

clar.^{te}

Violini 1.º Principal

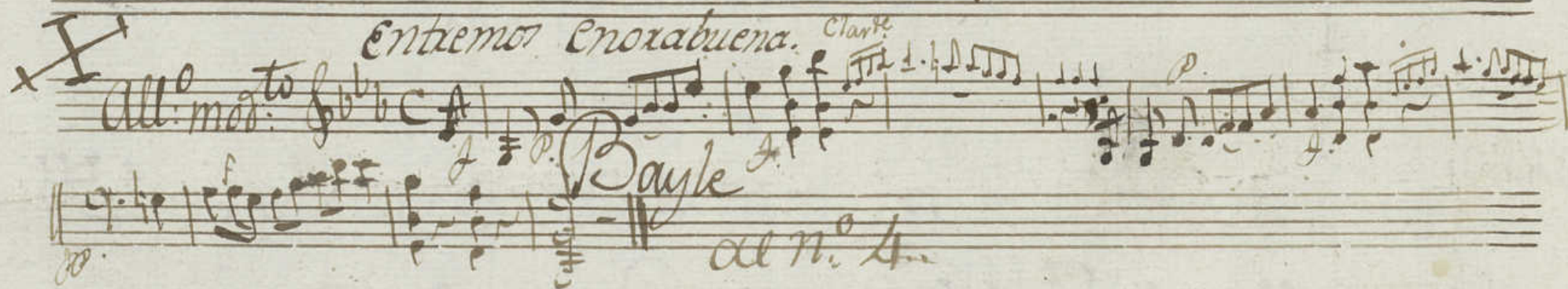

En la Comedia

Gracias al Cielo q.º veo en la
gente q.º aqui llego Caras allegres.

Sigue bayle n.º 5.

Nº 5.

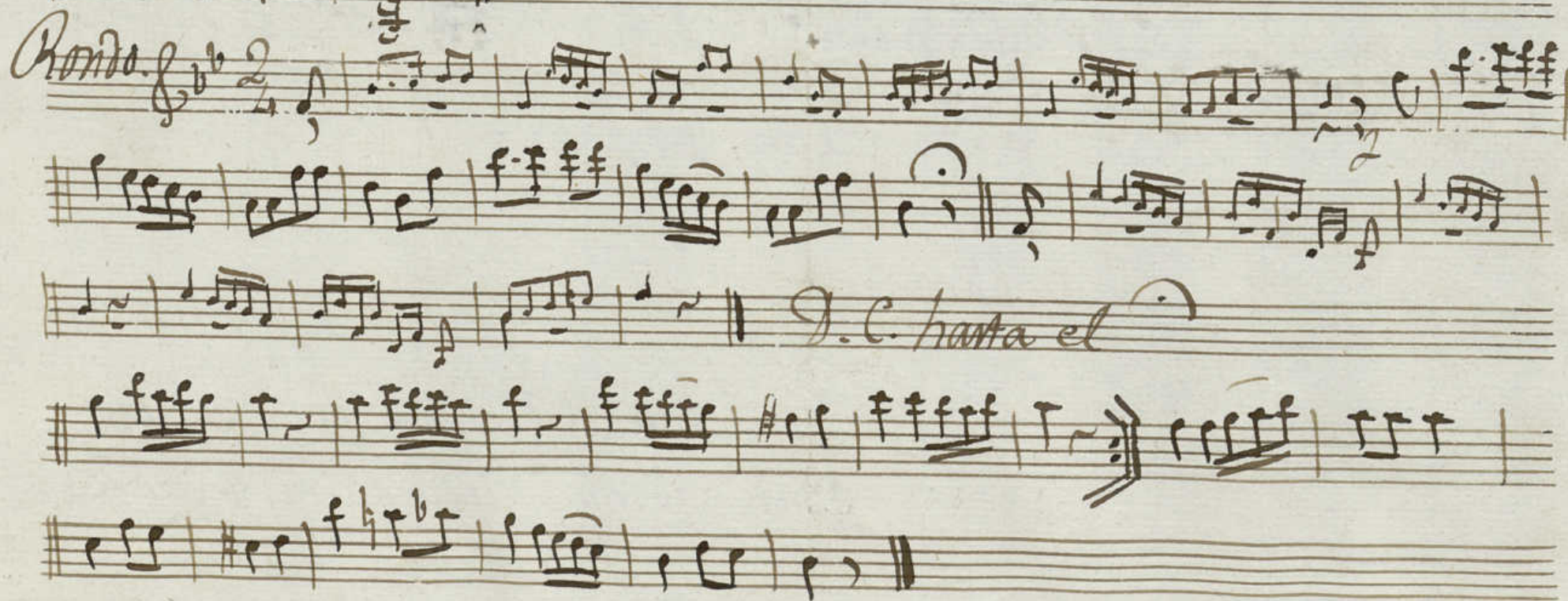
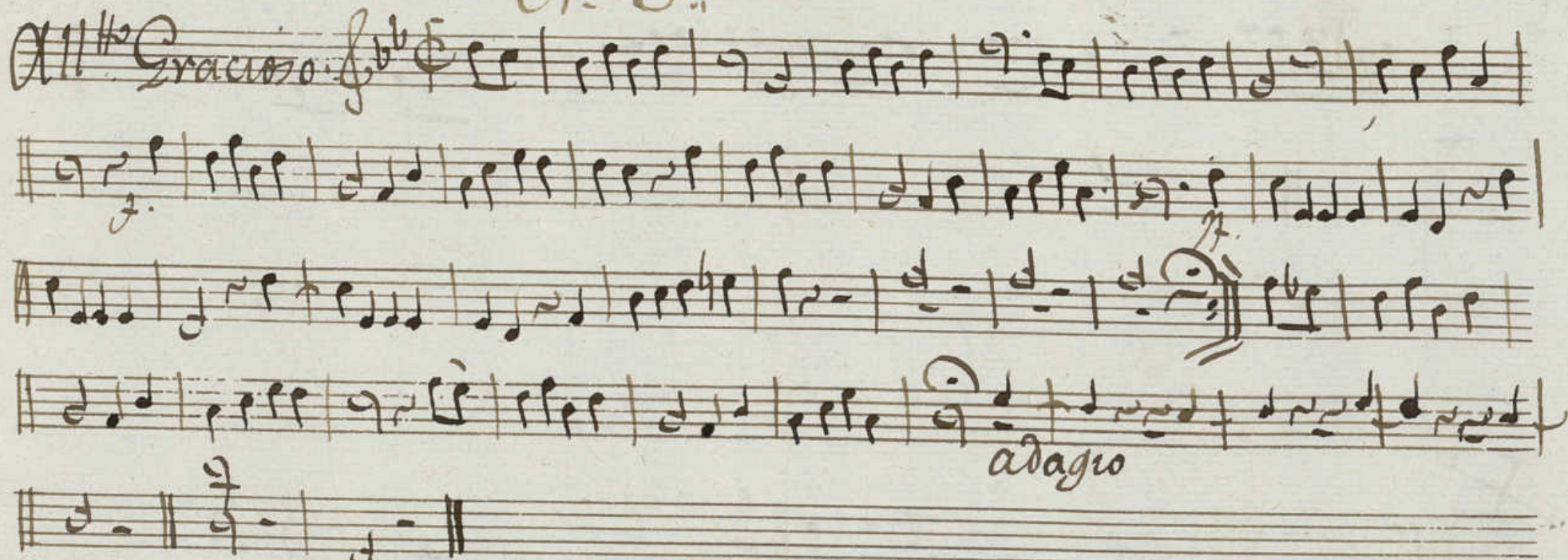

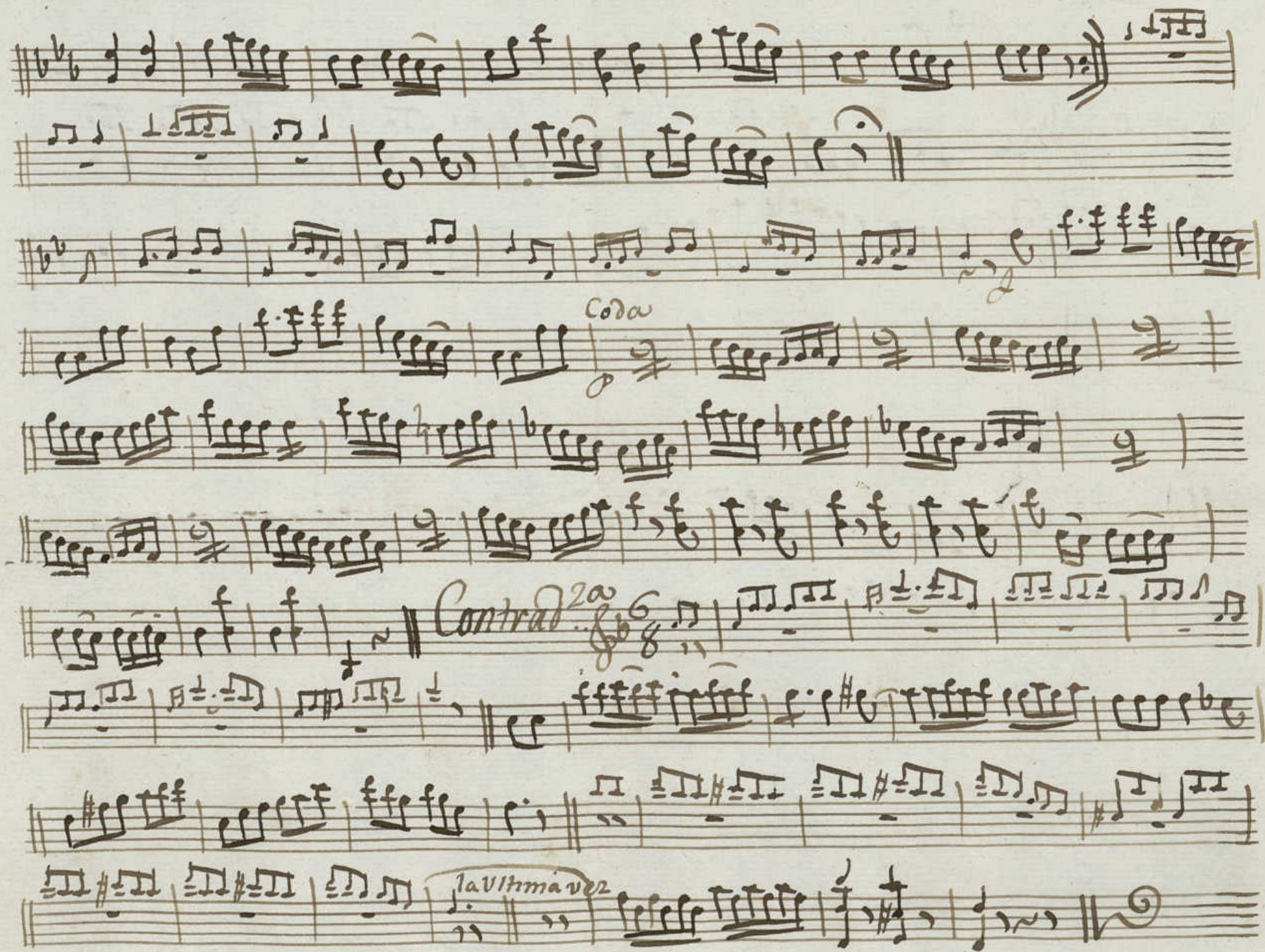

N^o 6. Con que bajo este supuesto manda salir a Ribera

And.^{te} *oboe* *Clar^{te}*

N^o 7. Mi Padre culpable cielo es imposible imposible

All.^o *Bajo*

N.º 8. No puede como quisiera daros tales Consuelo..

Despacio *tromp.* *Allegro* *crus* *f.*

N.º 9. del atribulado encuentran grato a cosida en su serro

All. *oboe*

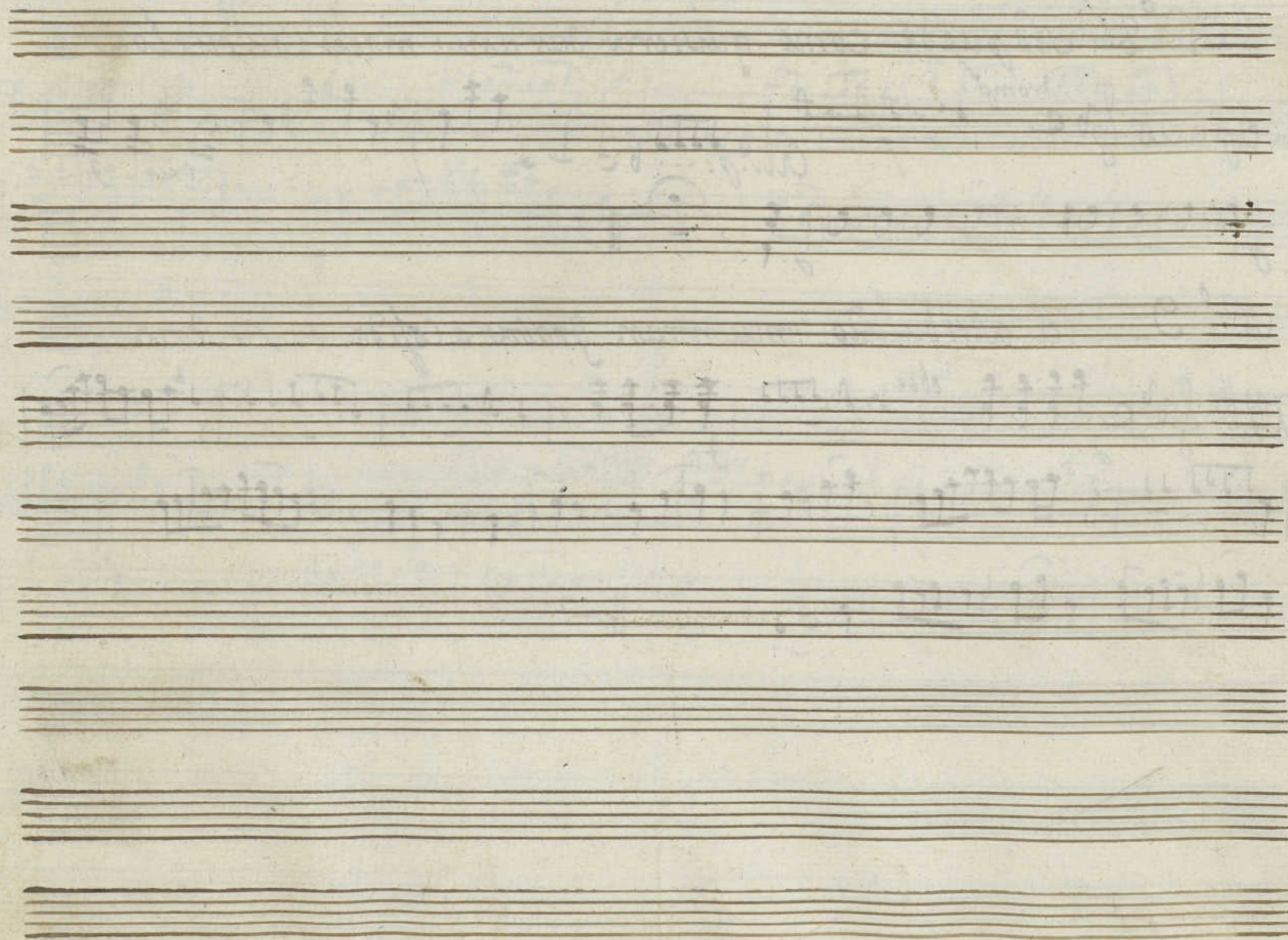

Leg.º 8.º Num.º 8.

Mus 14-11

Violin. 1.º

En la Comedia

El hermitano en el Monte Lobosillo

Nº 1. alabo la Flema. y yo alabo... pero q. beo

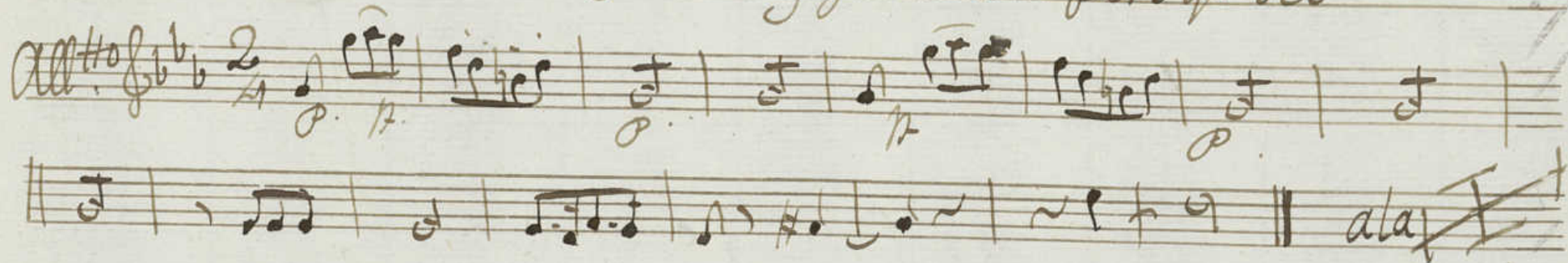

Nº 2. Porque aese hombre me señalas

Nº 3. Tal consuelo atantas penas gente viene

Preludio en Cesolfaut ~~alaba~~

Nº 4. del Amor filial. segund me en balde el tiempo se pierda

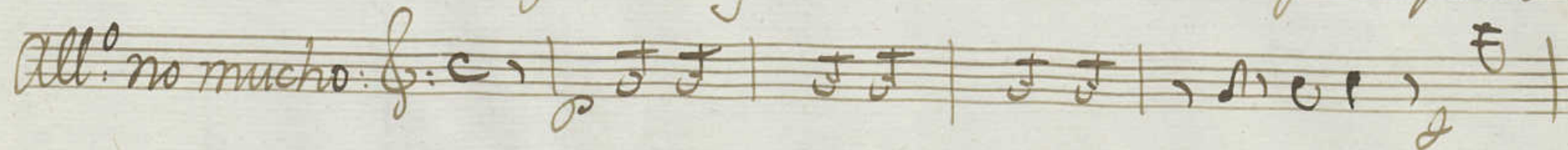

Violini 1^o

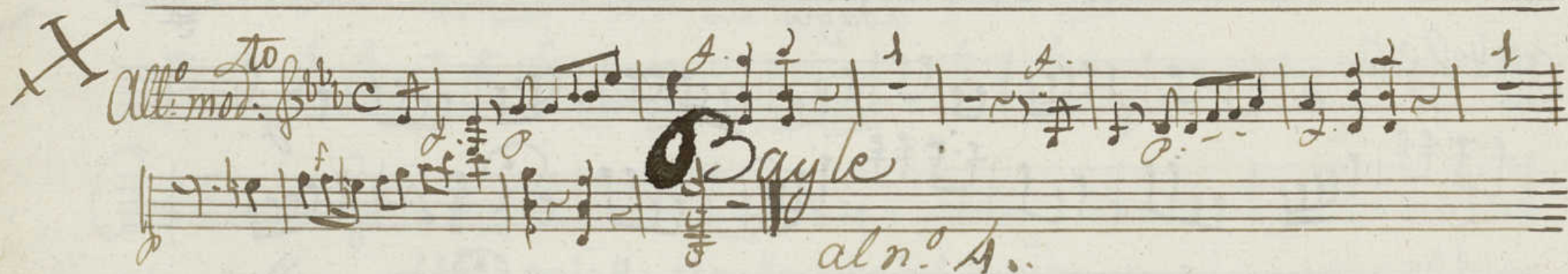

En la Comedia.

Gracias al Cielo q. deo en la gente
que aqui llega Caras allegres

Sigue Bayle n.º 5

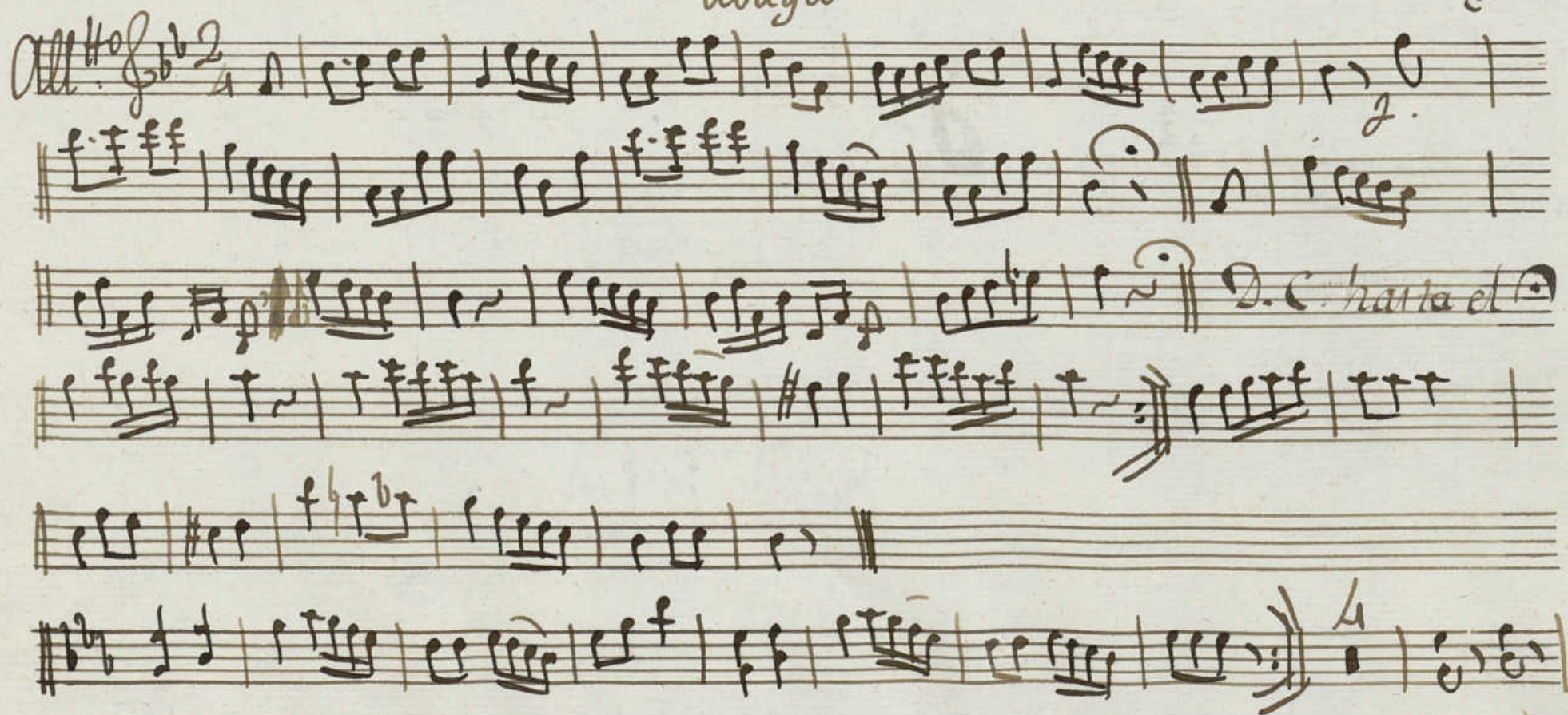
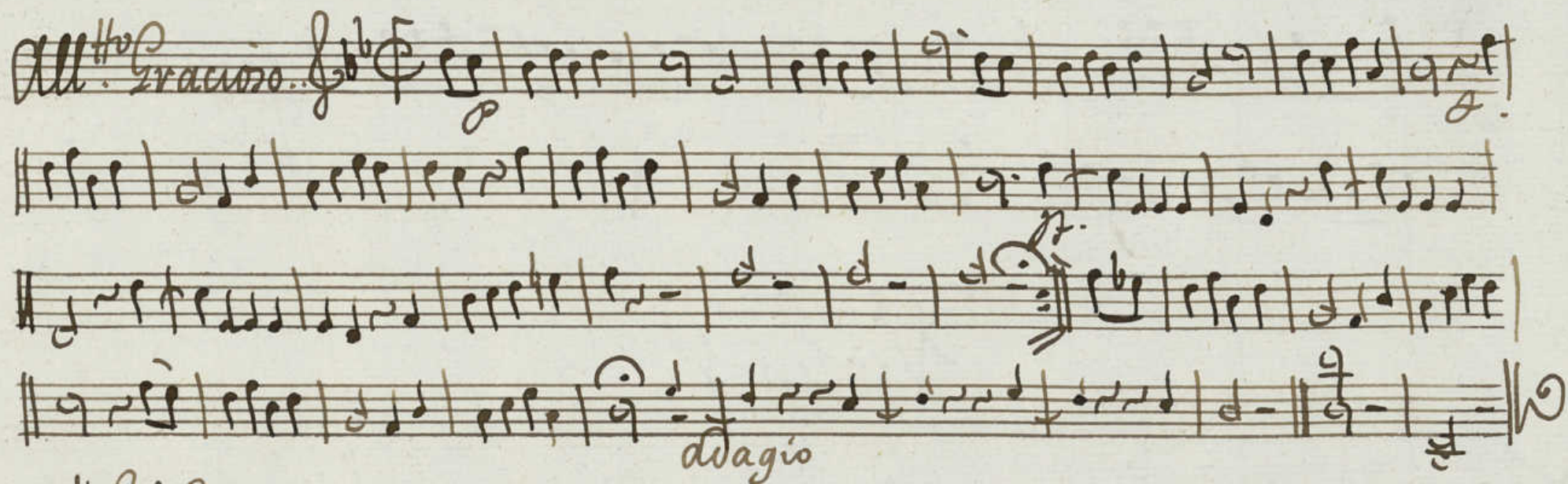

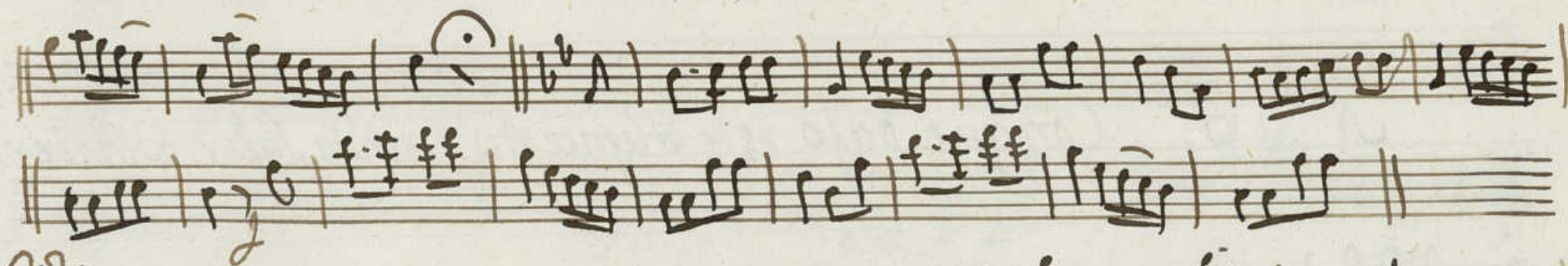

Coda

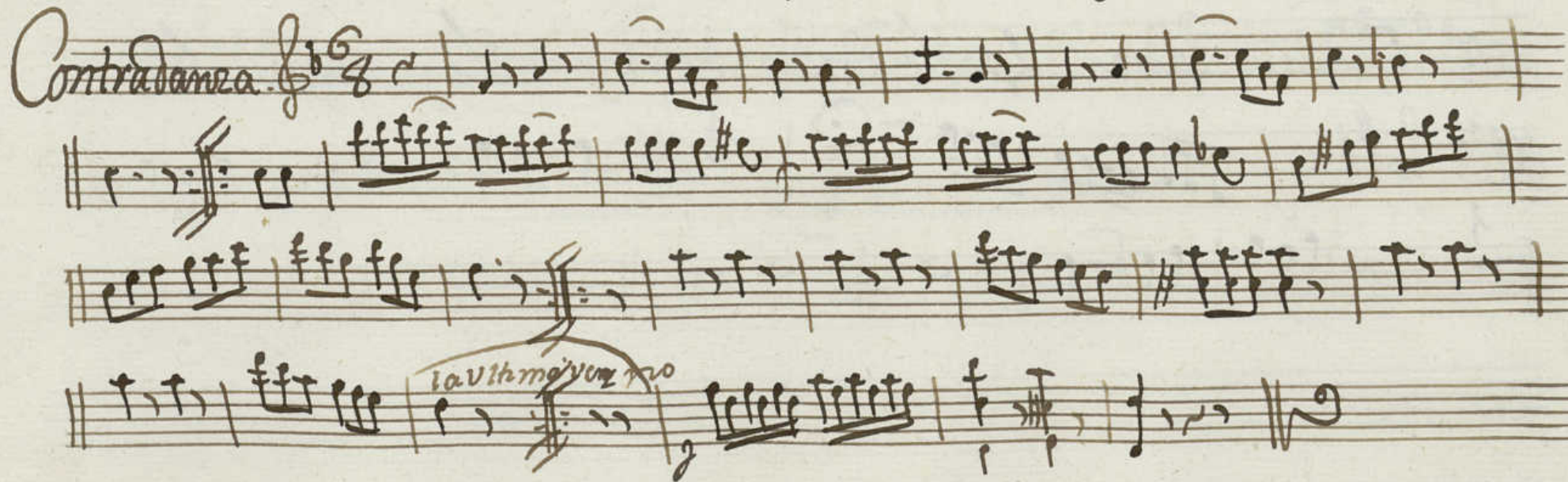
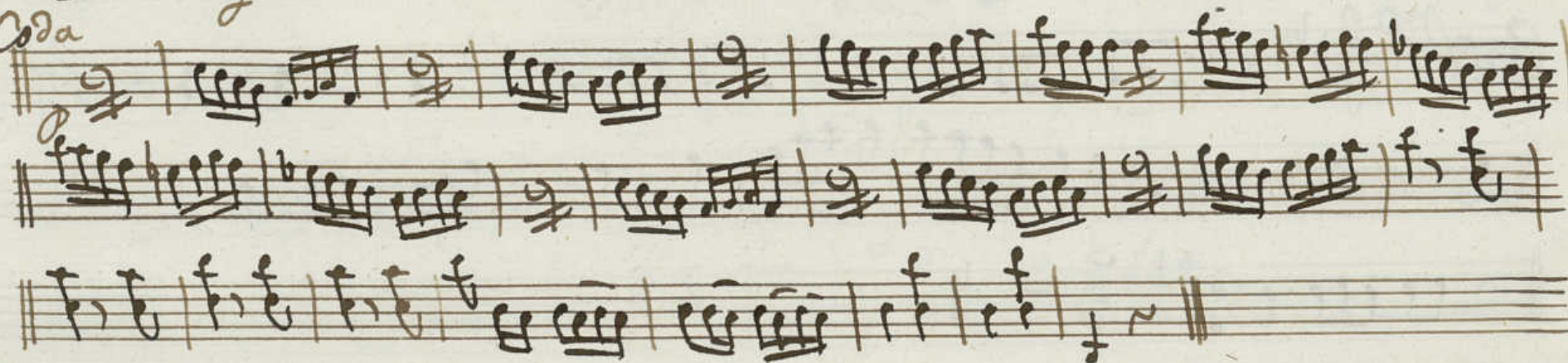

Nº 6.. Con que bajo este Supuesto manda Salir á Arbera

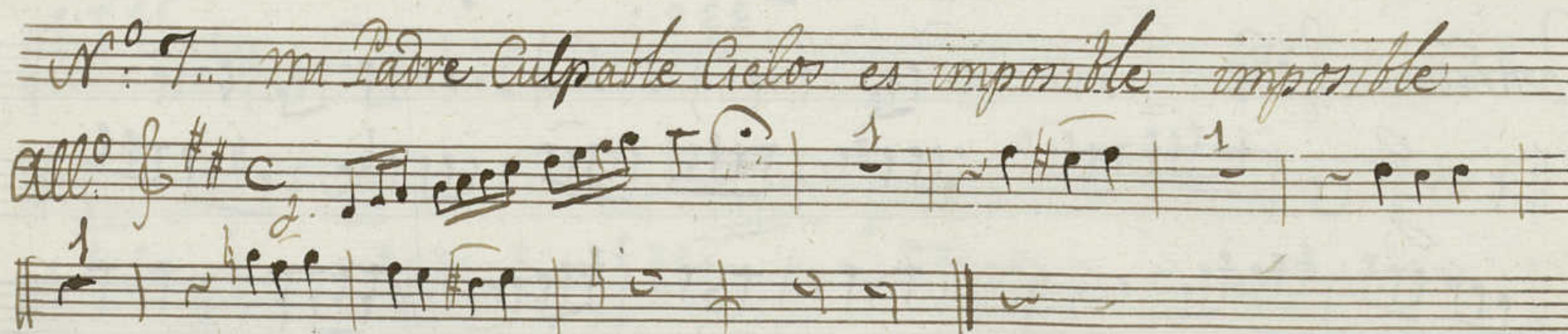
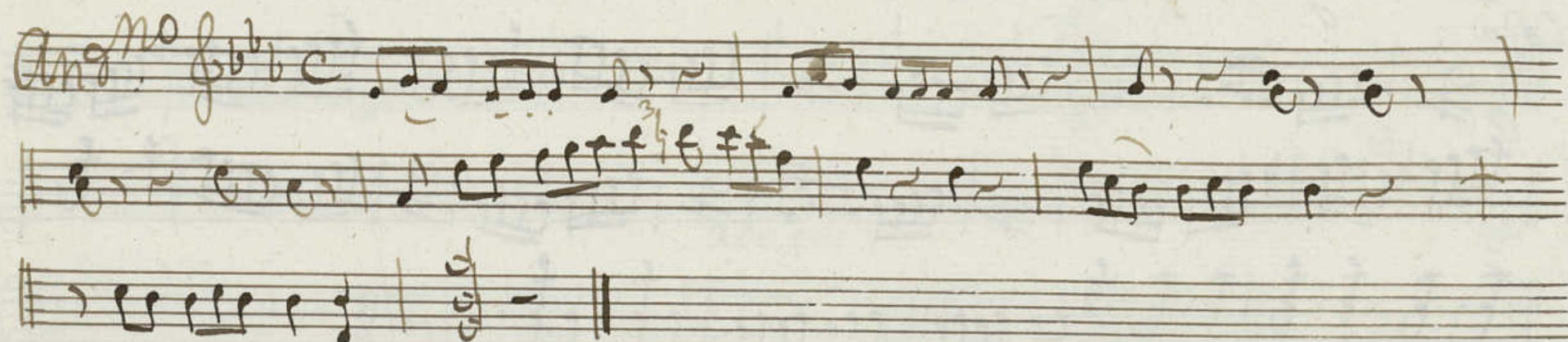

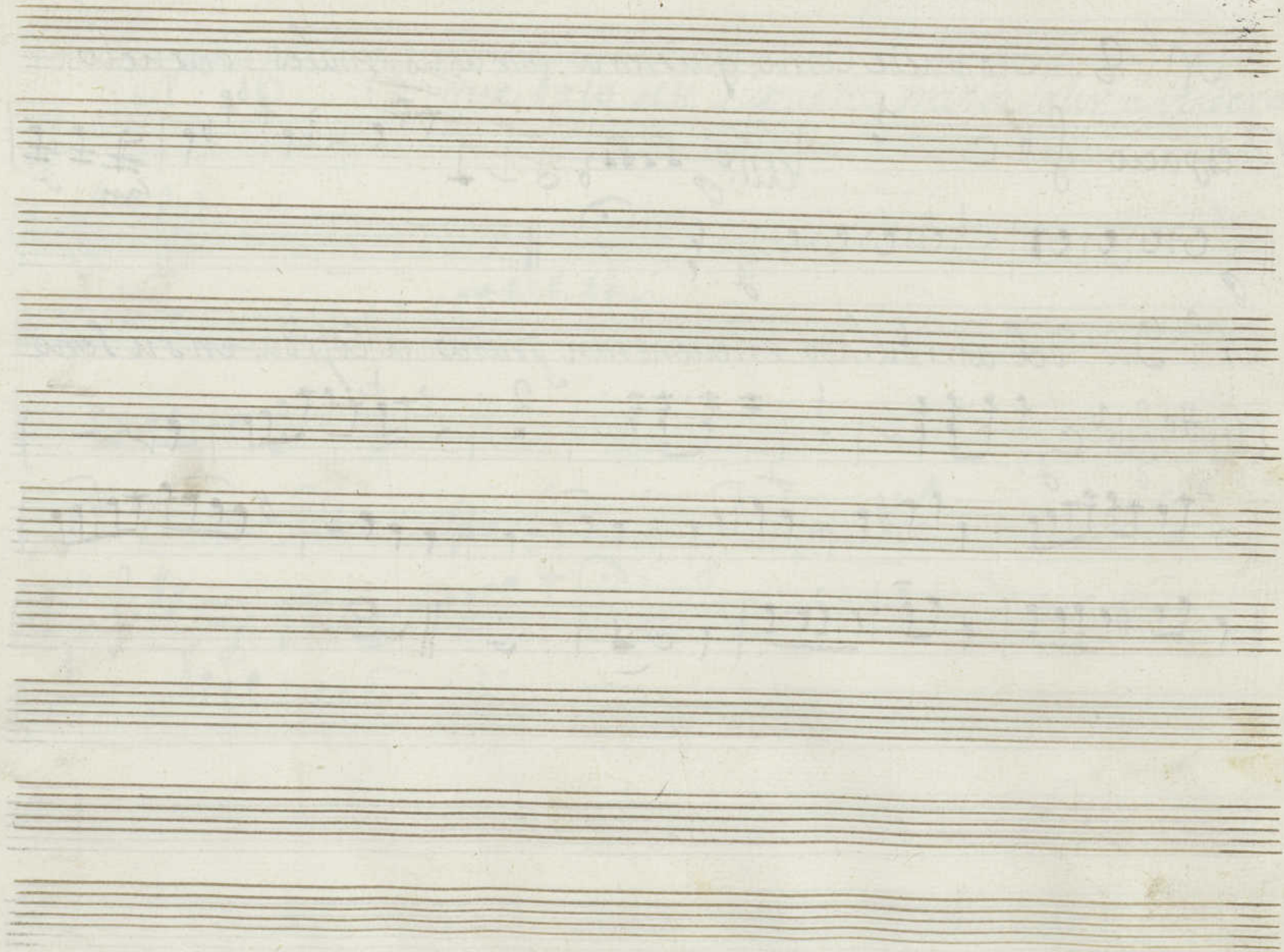

Mus 14-11

Violini 2.^o

En la Comedia.

El hermitaño del Monte Polilupo

N.º 1.. Alabo la flama, y yo alabo:: pero q.º ves

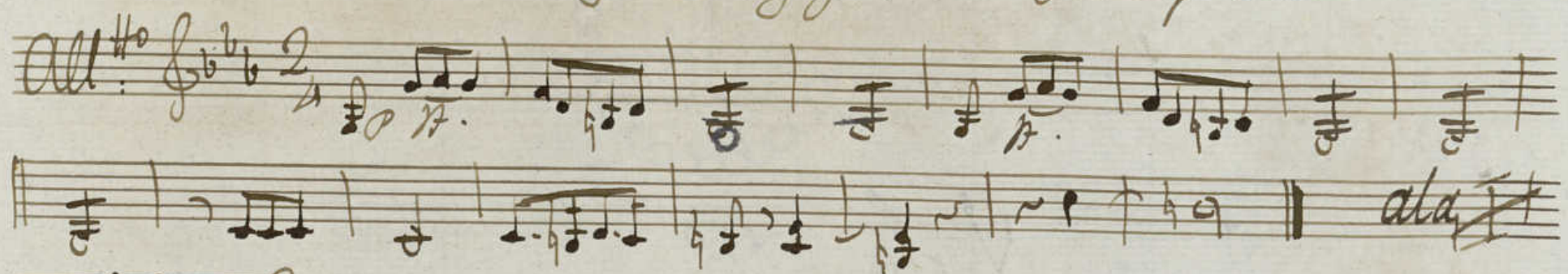
All.º $\text{F}^{\flat}\text{B}^{\flat}$ 2, 

N.º 2.. Porque aese hombre me señalar

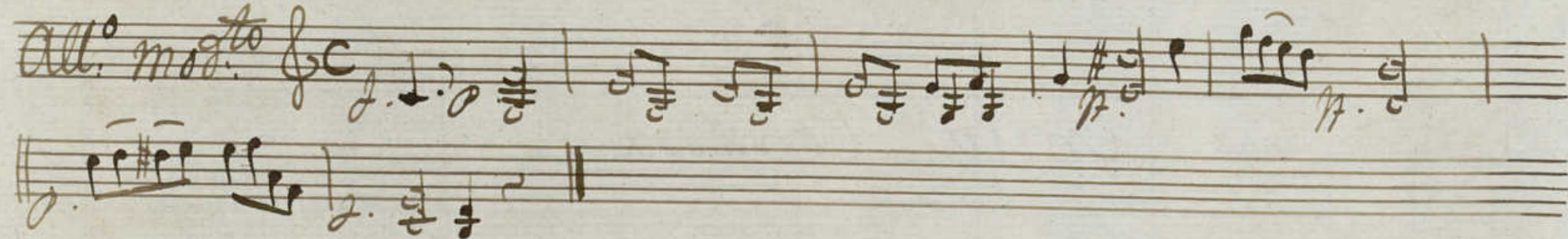
All.º mod.º C 

N.º 3.. Tal consuelo atantas penas gente viene.

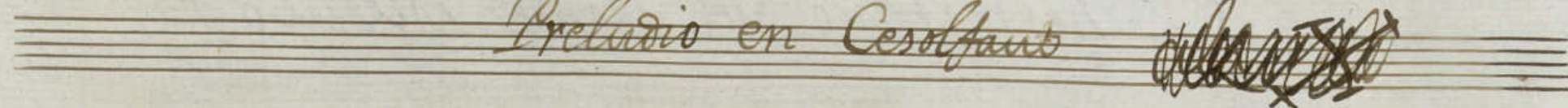
Preludio en Cesoltano 

N.º 4.. del amor filial segund me no enballe el tiempo repierda

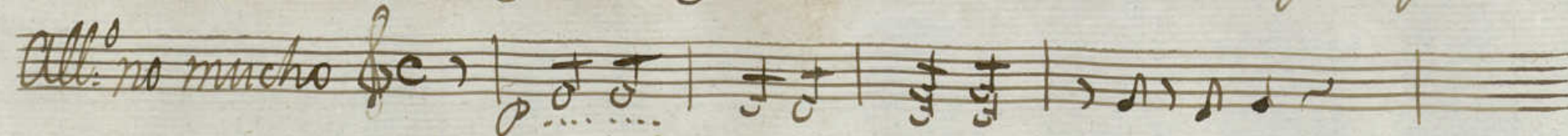
All.º no mucho C 

Violin 2^o

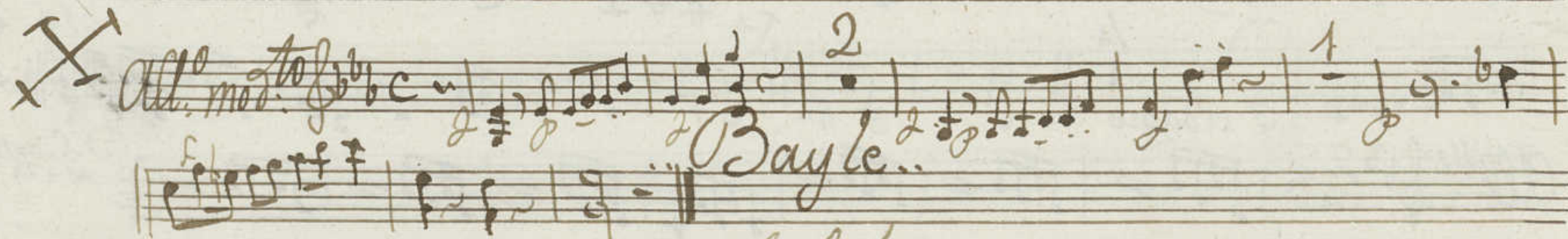

En la Comedia..

gracias el Cielo q. veo en la gente
que aqui llega caras alegres

Sigue Bayle n.º 5.

Key markings and annotations include:

- adagio* (written above the 5th staff)
- fin* (written above the 5th staff)
- allegro* (written above the 6th staff)
- allegro* (written below the 7th staff)
- solo 1º* (written above the 7th staff)
- allegro* (written below the 7th staff)
- allegro* (written above the 8th staff)
- allegro* (written above the 9th staff)
- allegro* (written above the 10th staff)

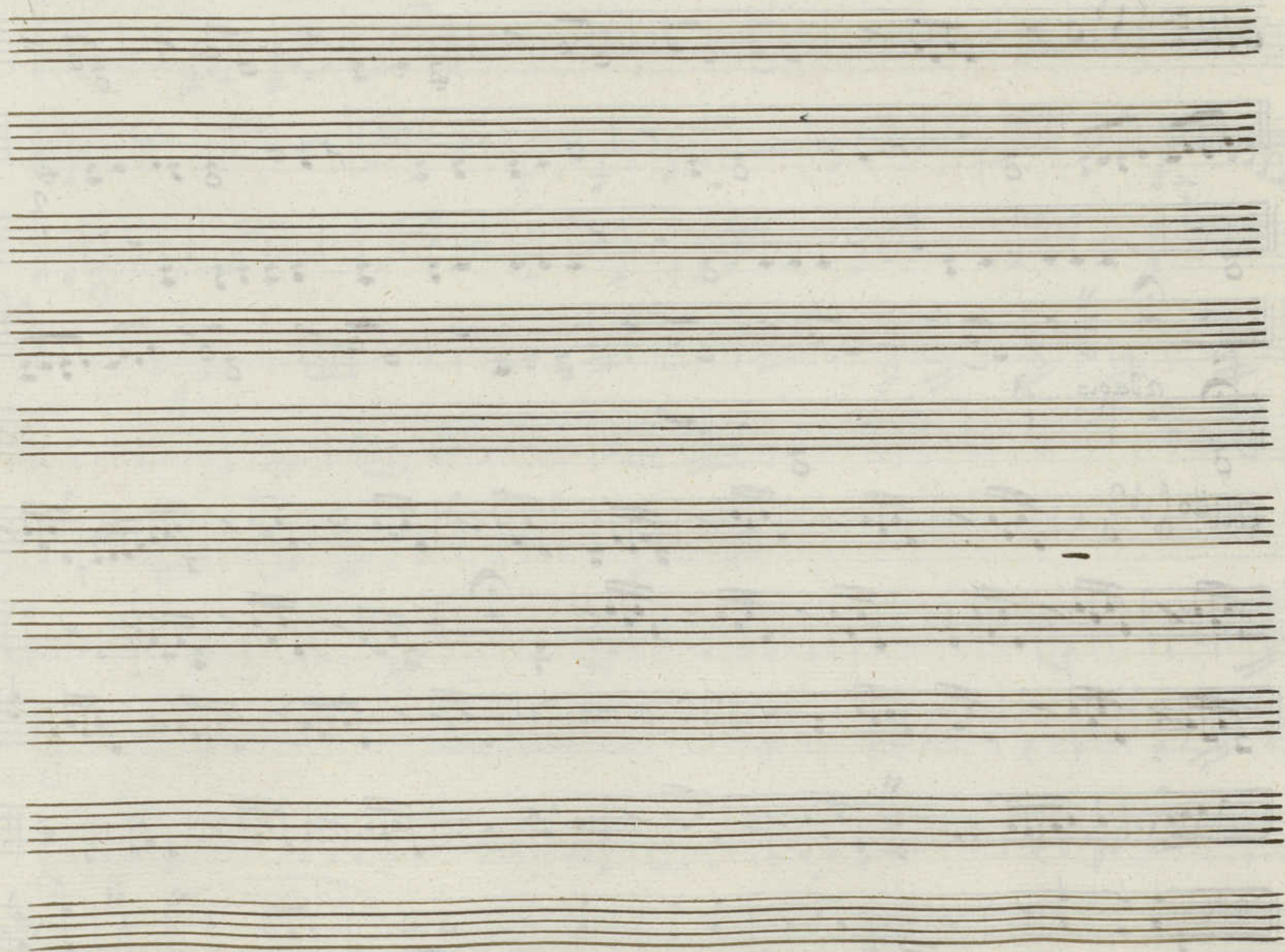

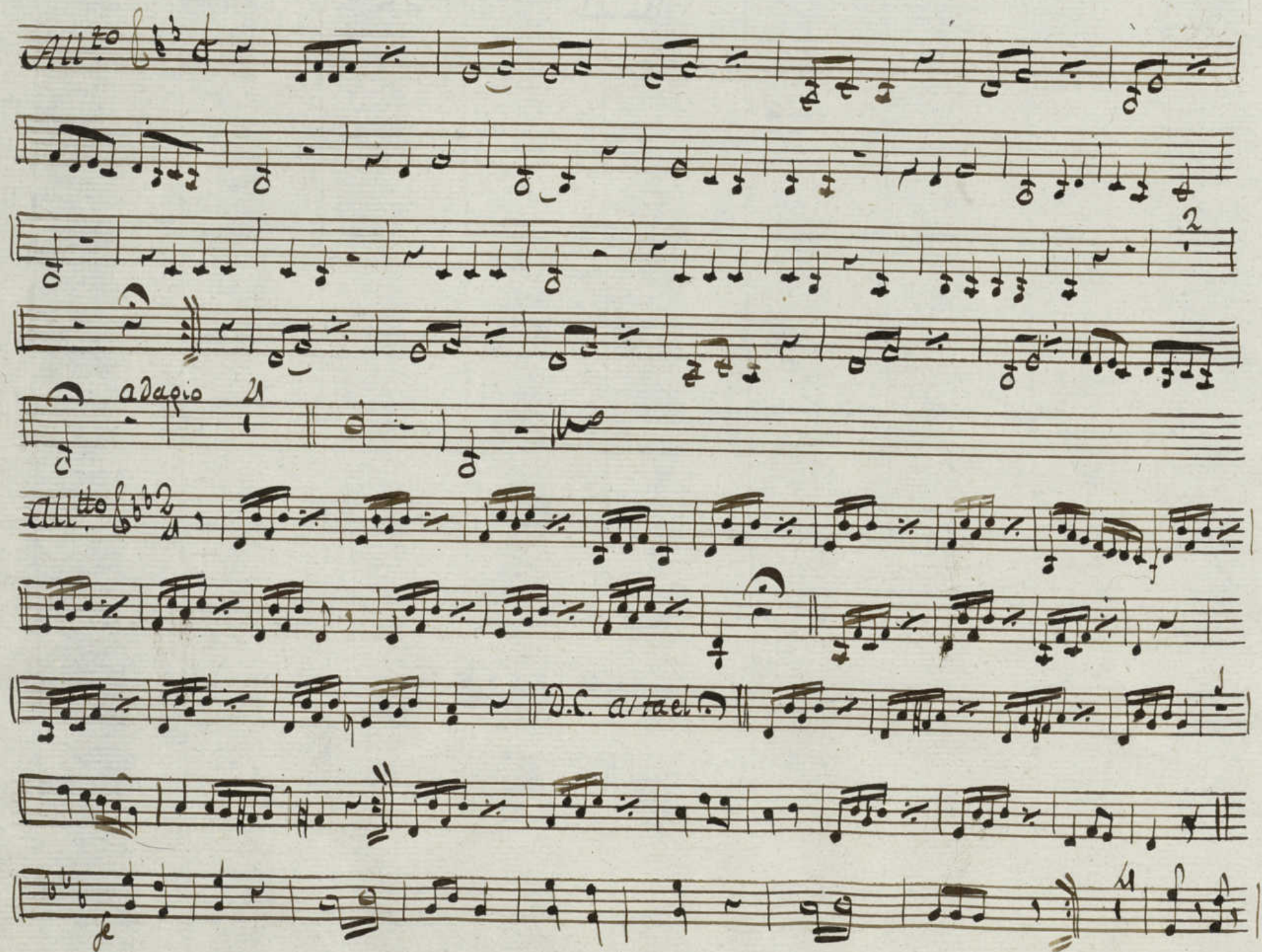

The score is divided into sections:

- Coda:** Indicated by the word "Coda" and a double bar line with a dot. It includes a section marked with a "2" and another with a "1".

The handwriting is in a historical style, and the paper shows signs of age and wear.

N.º 6. Con que bajo este supuesto manda salir a Ribera

N.º 7. mi Padre Culpable Cielos es imposible imposible

N.º 8.. No puede Como quisiere dar a sus males Consuelo

N.º 9.. Del atribulado encuentran prado a Cofida en su seno

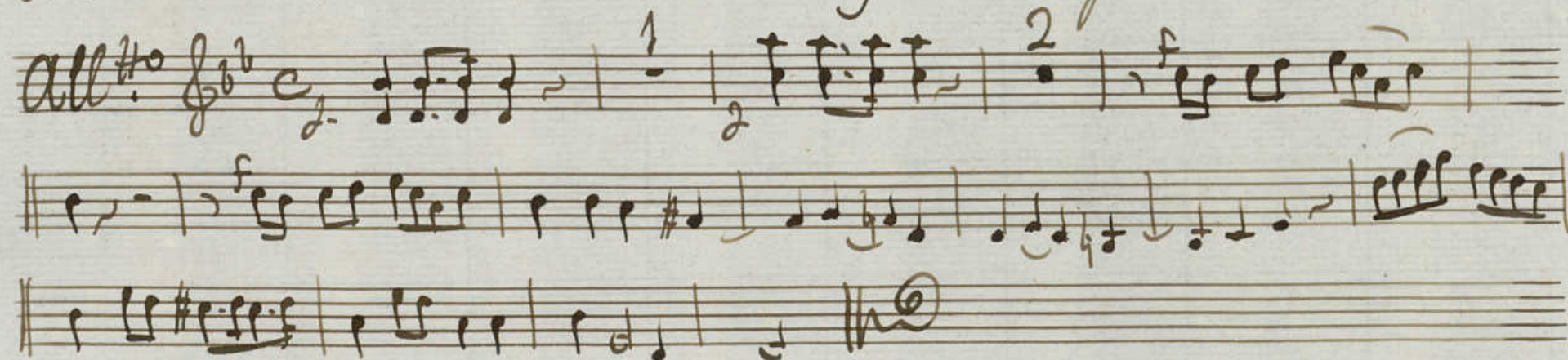

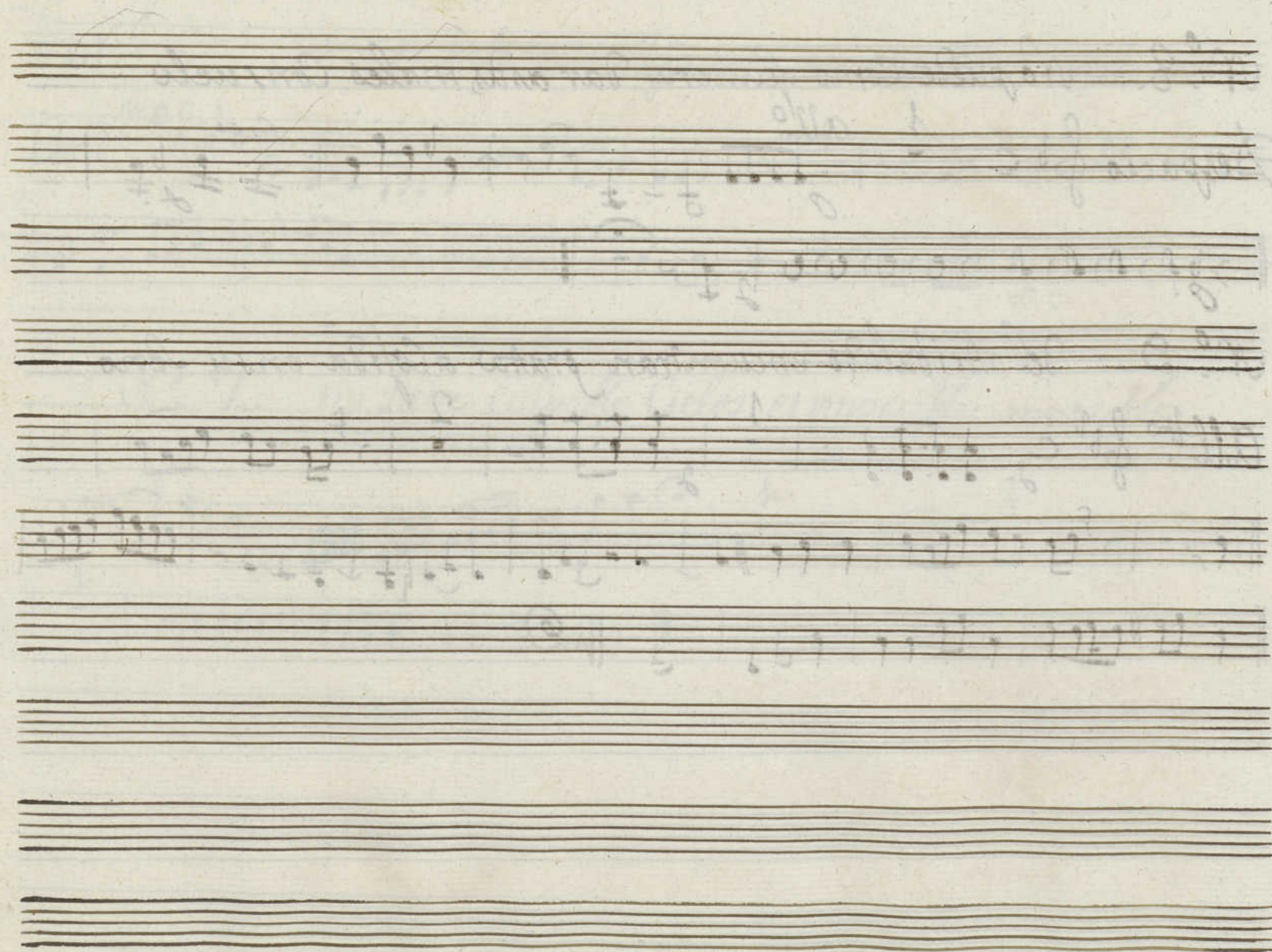

Leg.^o 8.^o Num.^o 8.

Mus 14-11

Violin. 1.^o

En la Comedia

El hermitano en el Monte Lobosillo

Nº 1. alabo la flama, y yo alabo... pero q. beo

Nº 2. Porque aese hombre me señalas

Nº 3. Tal consuelo a tantas penas gente viene

Preludio en Cesolfaut ~~alab~~

Nº 4. Del Amor filial. Segund me en balde el tiempo se pierda

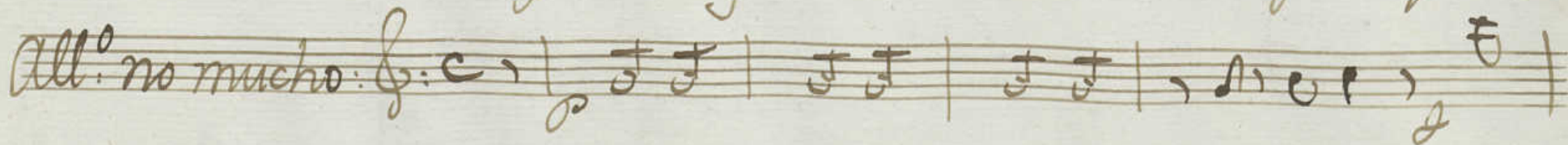

Violini 1^o.

En la Comedia.

Gracias al Cielo q. deo en la gente
que aqui llepo Caras allegres

Sigue bayle n.º 5

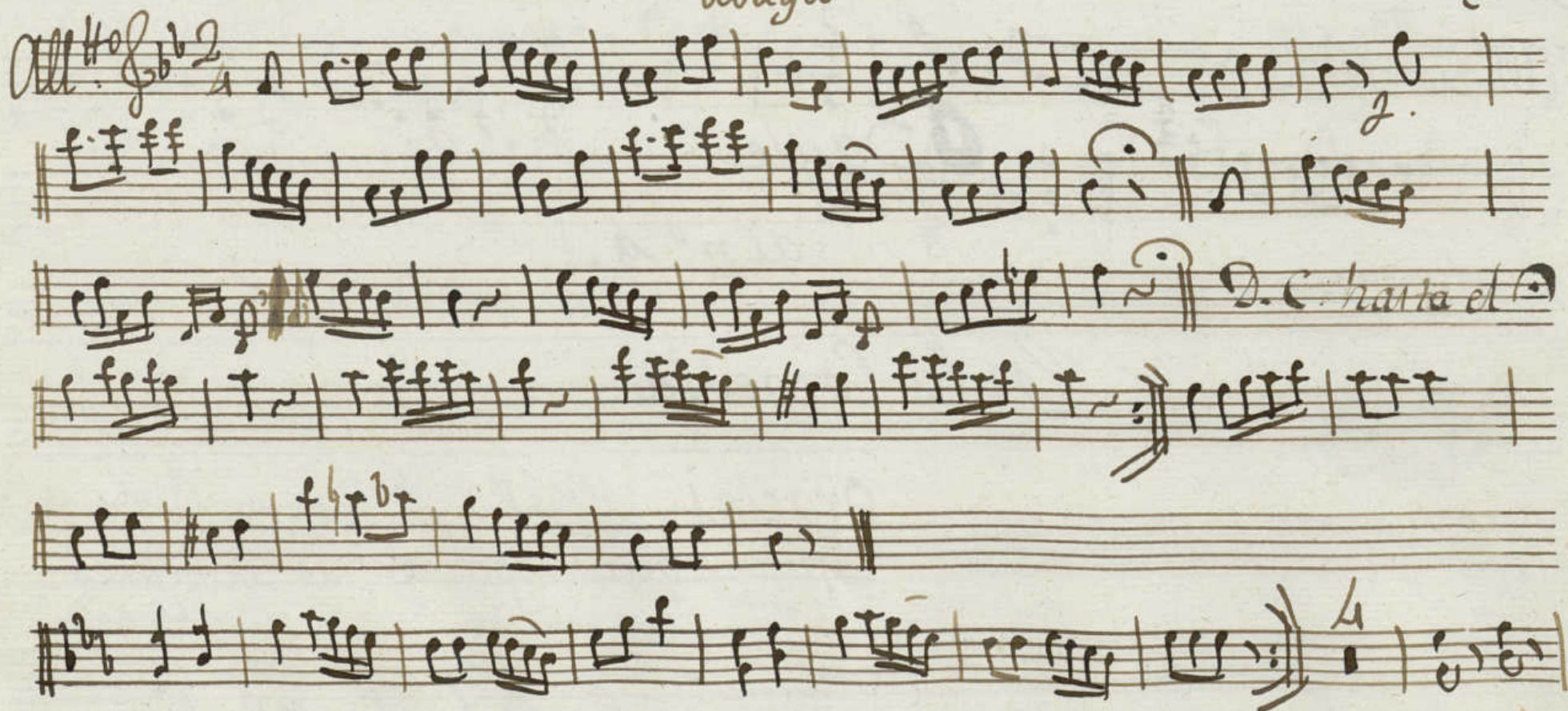
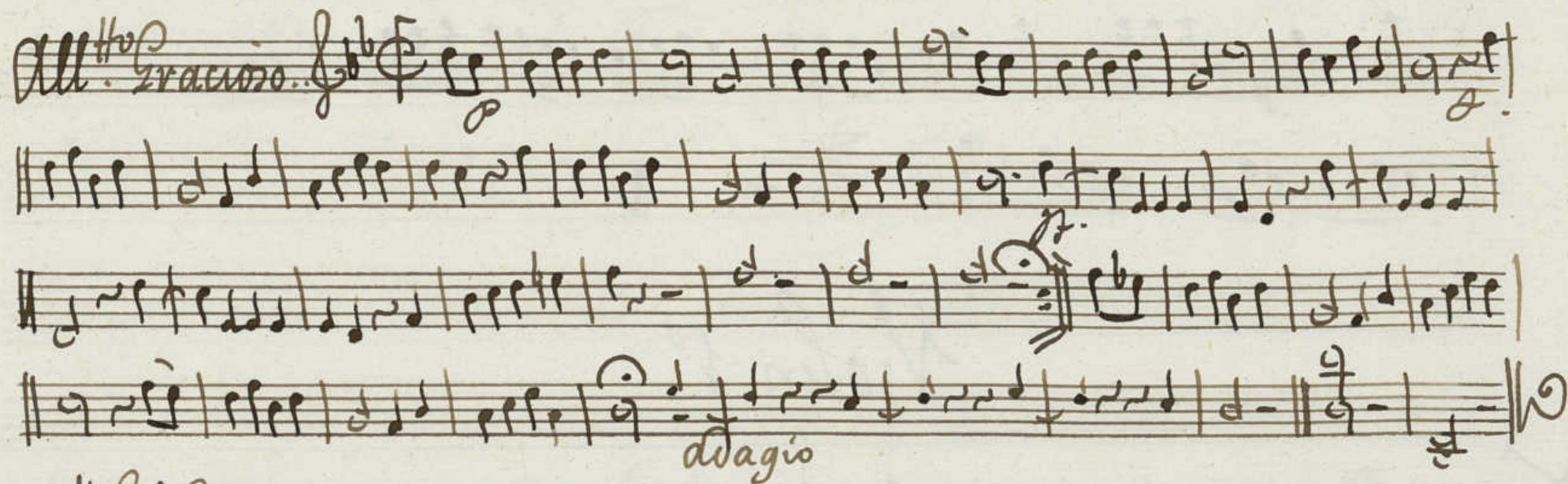

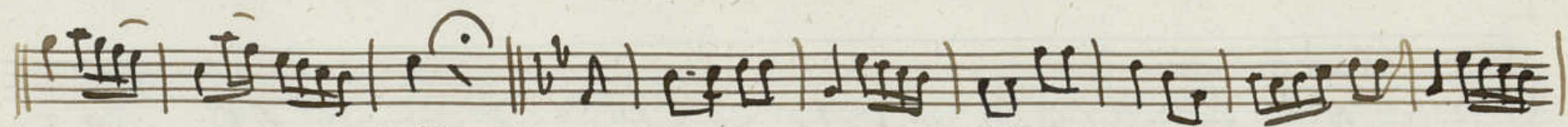

Coda

Nº 6.. Con que bajo este Supuesto manda Salir á Perbera

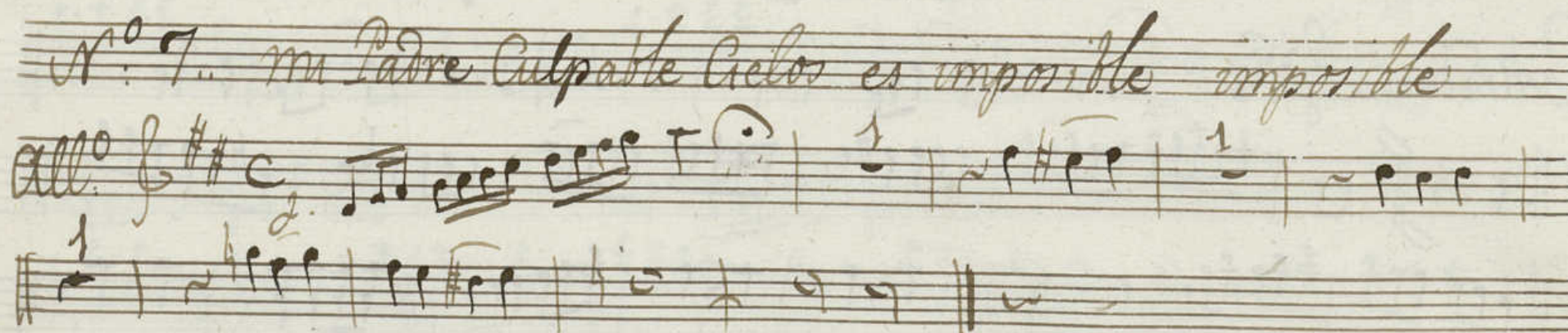
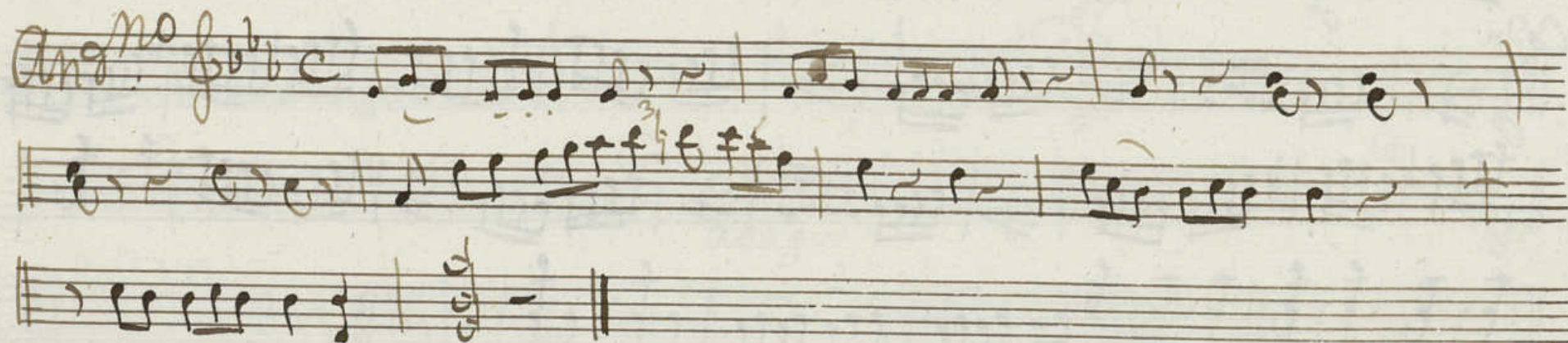

Despacio. $\text{f} \quad \text{C}$ $\frac{1}{2}$

N.º 9. Del atribulado encuentran grato a Cofida en su seno

A single staff of handwritten musical notation. The notation includes several measures with notes of varying durations, some with stems and flags, and rests. The piece concludes with a double bar line and a decorative flourish.

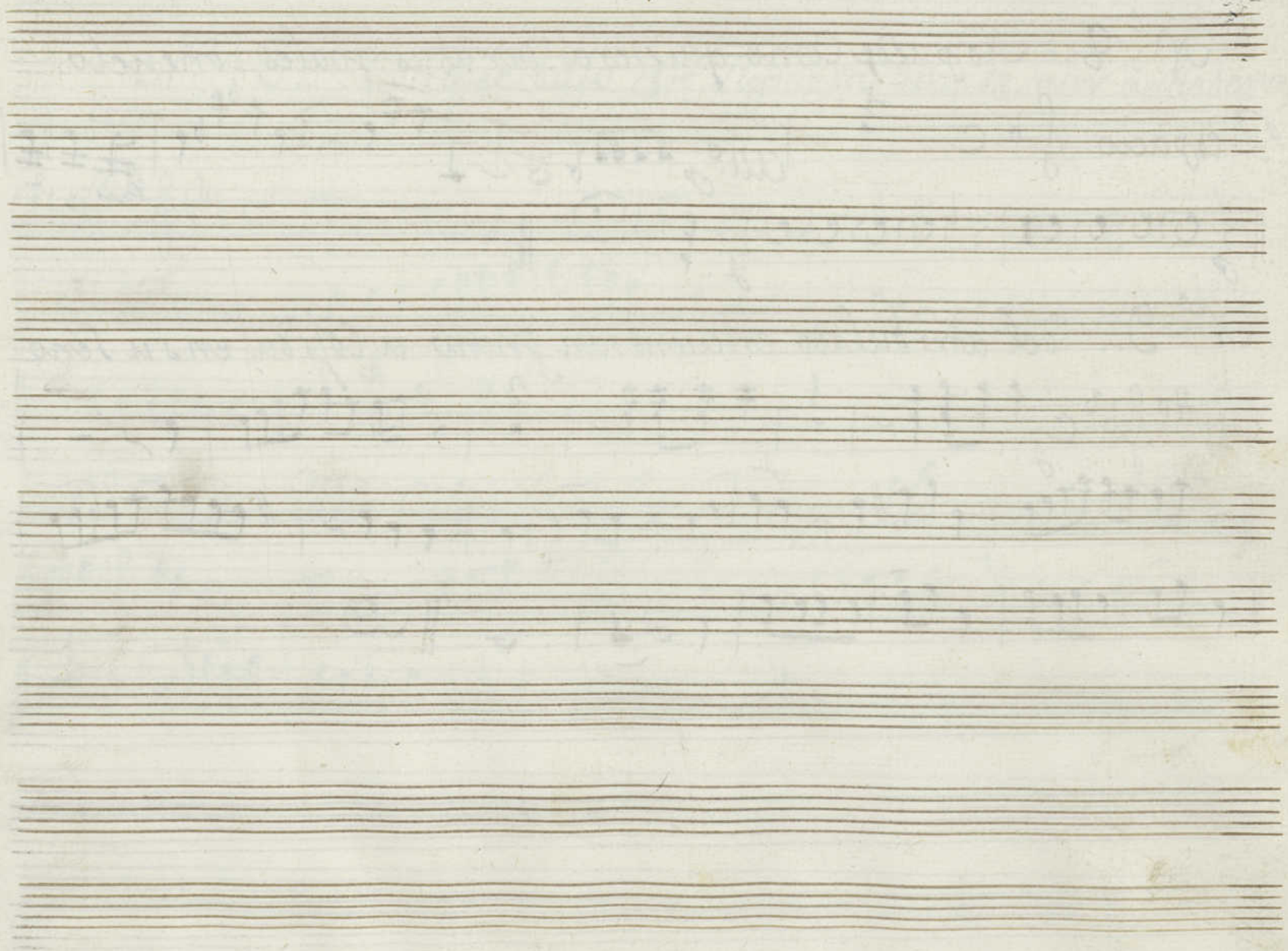

Mus 14-11

Violin 2^o

En la Comedia

El hermitaño en el Monte Lirio

N.º 1. alabo la flema. y yo alabo: pero q. veo

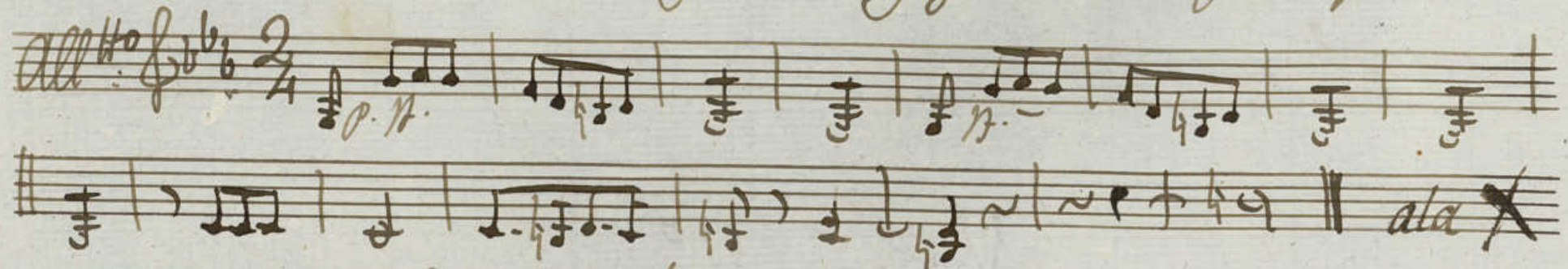

N.º 2. Porq. a ese hombre me señalas

N.º 3. tal Consuelo a tantas penas gente viene

Preludio en Cesolfant. ~~delvra~~

N.º 4. del amor filial Seguidme no en balde el tiempo repiora

Violin 2^o

XI

Entramos en una buena.

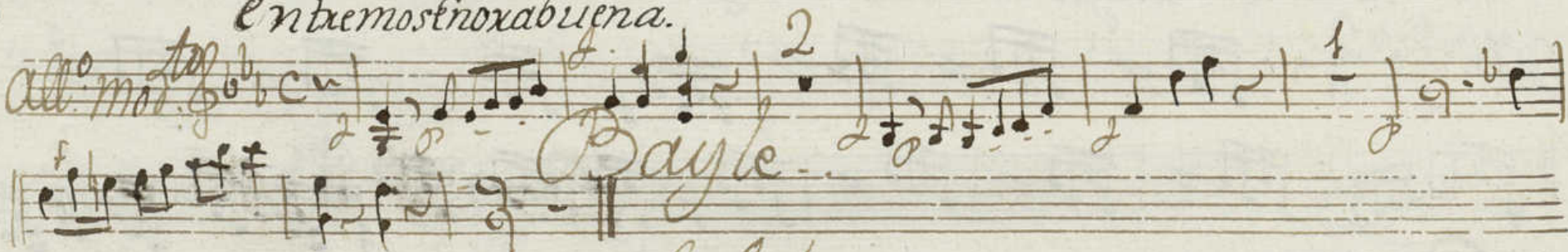

Bayle

al n.º 4.

En la Comedia // Gracias al Cielo q. ves en la
gente q. aqui llega
Caras allegres.

Signe Bayle

N.º 5.

No 5

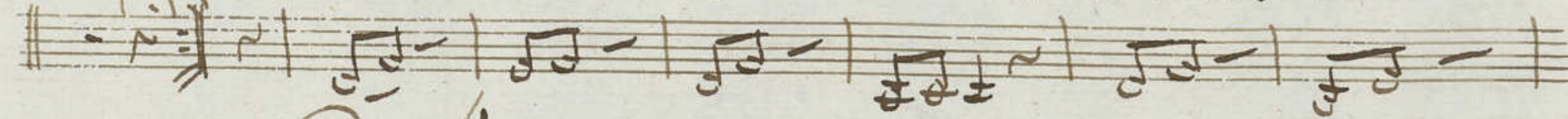
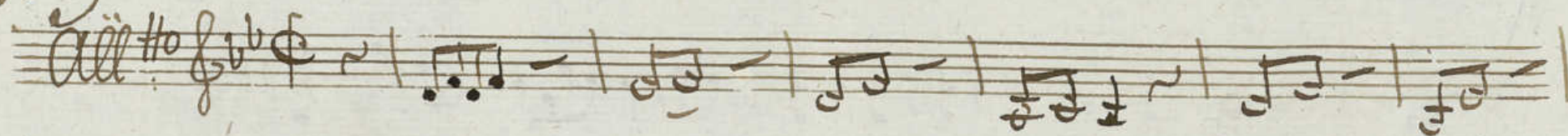

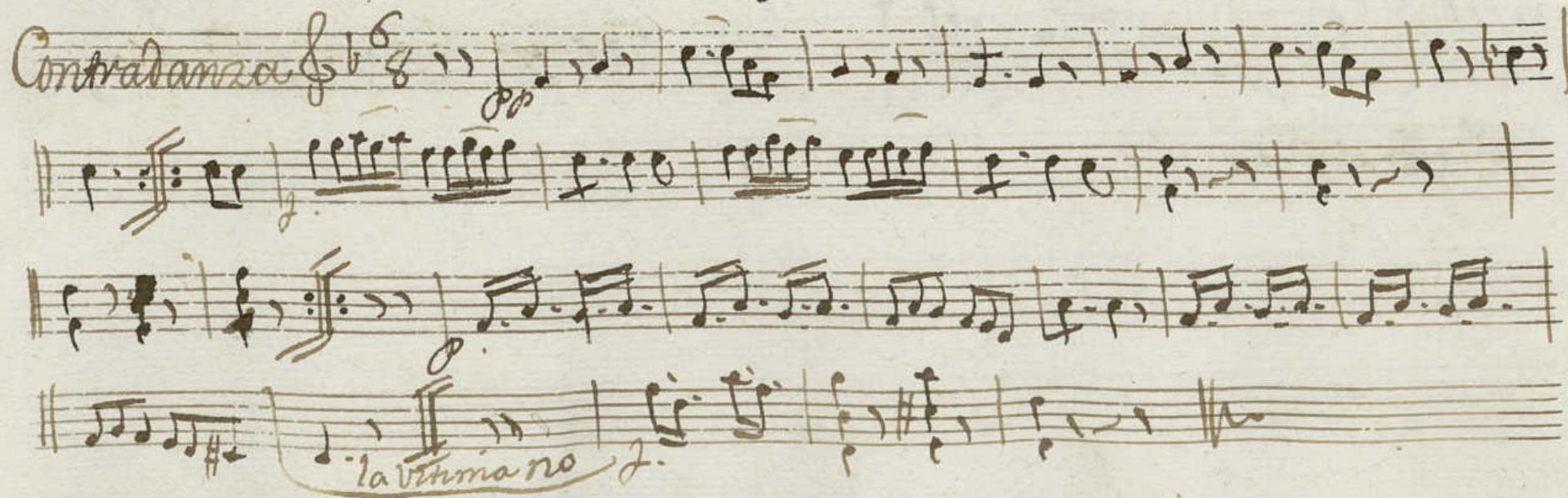
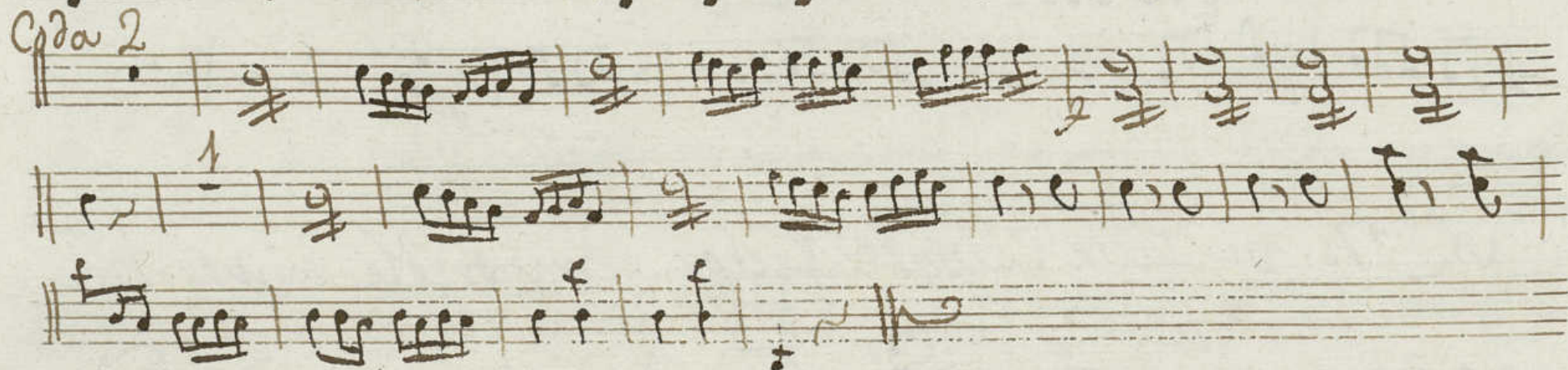
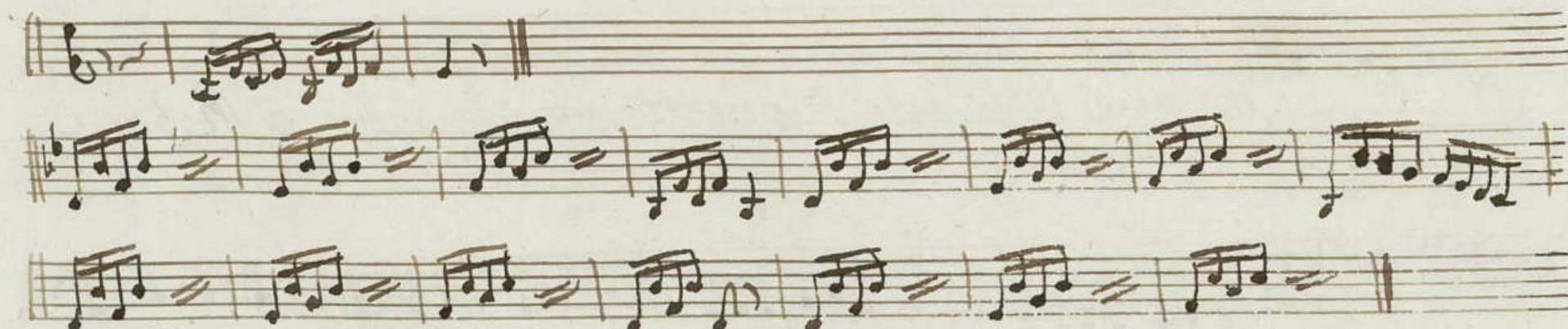

Nº 6. Con que bajo este supuesto manda salir a Ribera

Nº 7. mi Padre Culpable Cielos es imposible imposible

Nº 8. No puede como quiera dar asus males Consueño

[illegible]

N.º 9. del atribulado encuentran grata a Cosida en seno

for

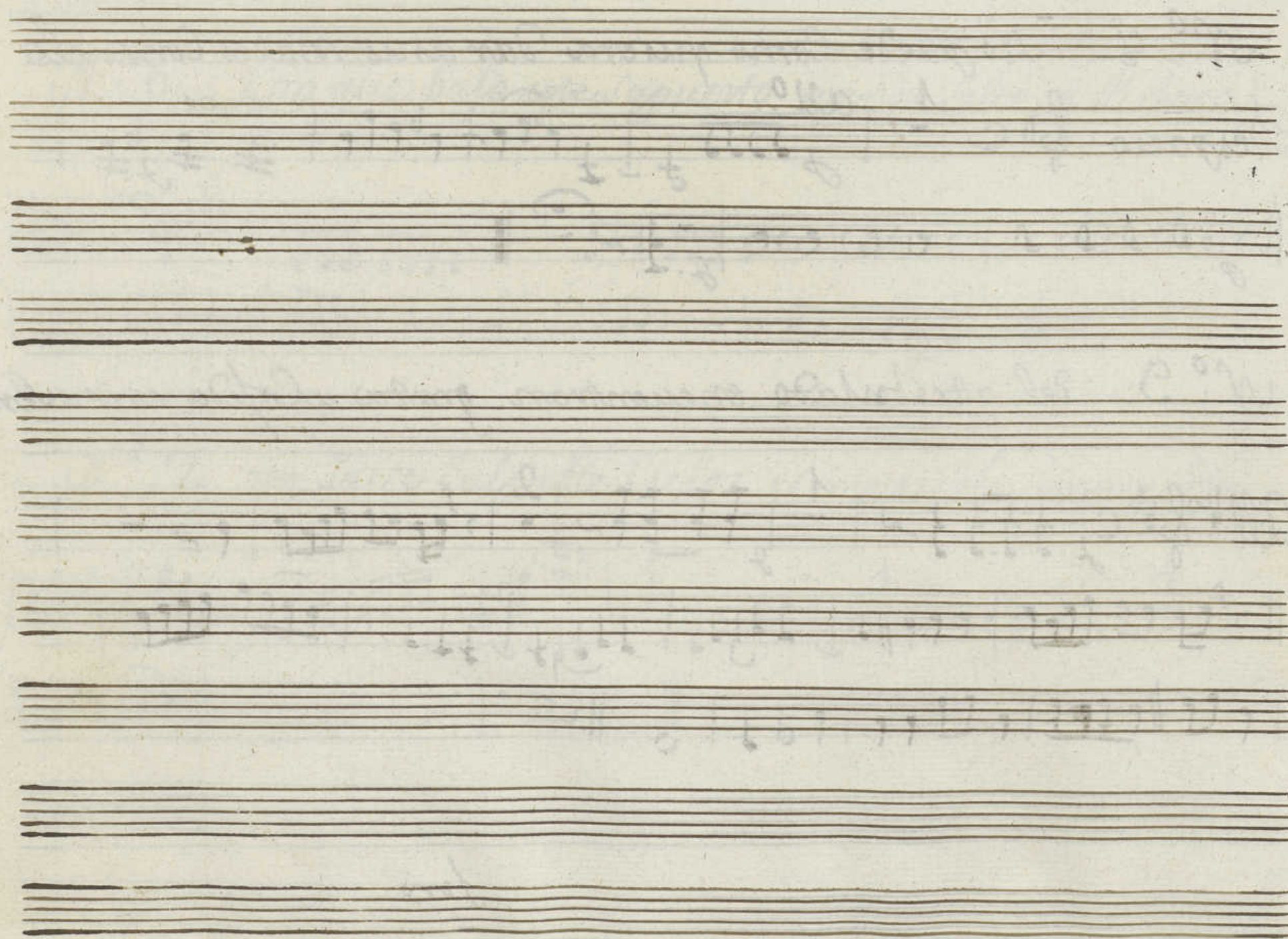

Mus 14-11

Viola.

En la Comedia.

El hermitaño del Monte Pelicipo

N^o 1. 4.. Tacet.. ala|I|

N^o 2. Porque aese hombre me enseñalas
All^o moderato || K C 2. 1 - - | 2. | - 2. 1 | 2. 1 - 2. 1 |
|| 2. 1 - 2. 1 | 2. 1 - 2. 1 ||

N^o 3. Tal Consuelo atantas penas.. gente viene
Preludio en Ceroltant. ~~Ala|I|~~

N^o 4. Del Amor filial seguidme no en balde el tiempo se pierda
All^o no mucho.. || K C 4. 1 | 2. 1 2 1 | 2. 1 2 1 | 2. 1 2 1 | 2. 1 2 1 |
|| 2. 1 2 1 | 2. 1 2 1 ||

I

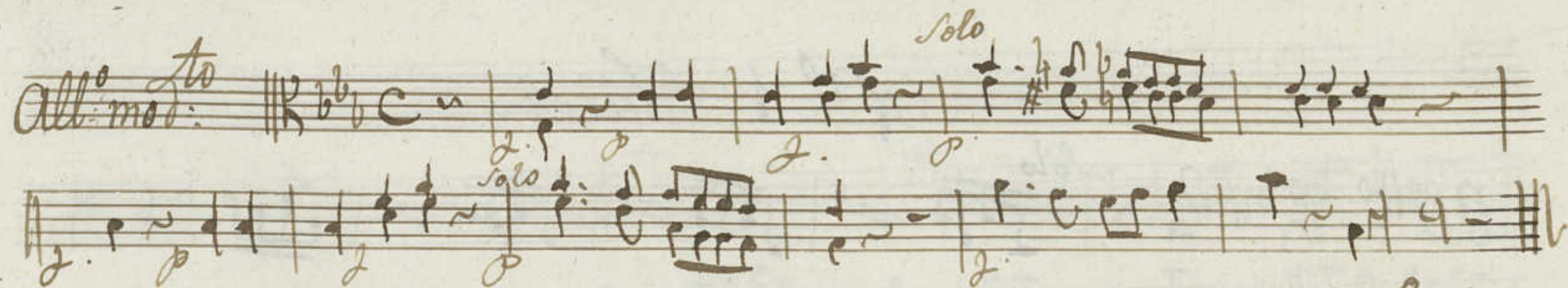

al n.º 4.

Viola.

Bayle

En la Comedia.

Gracias al cielo que veo en la
gente que aquí llega caras alegres
figue

n.º 5. bayle.

N.º 1 Tacet.

All.^{to} *2/4* *Solo*

D. Castaño

Solo

Coda

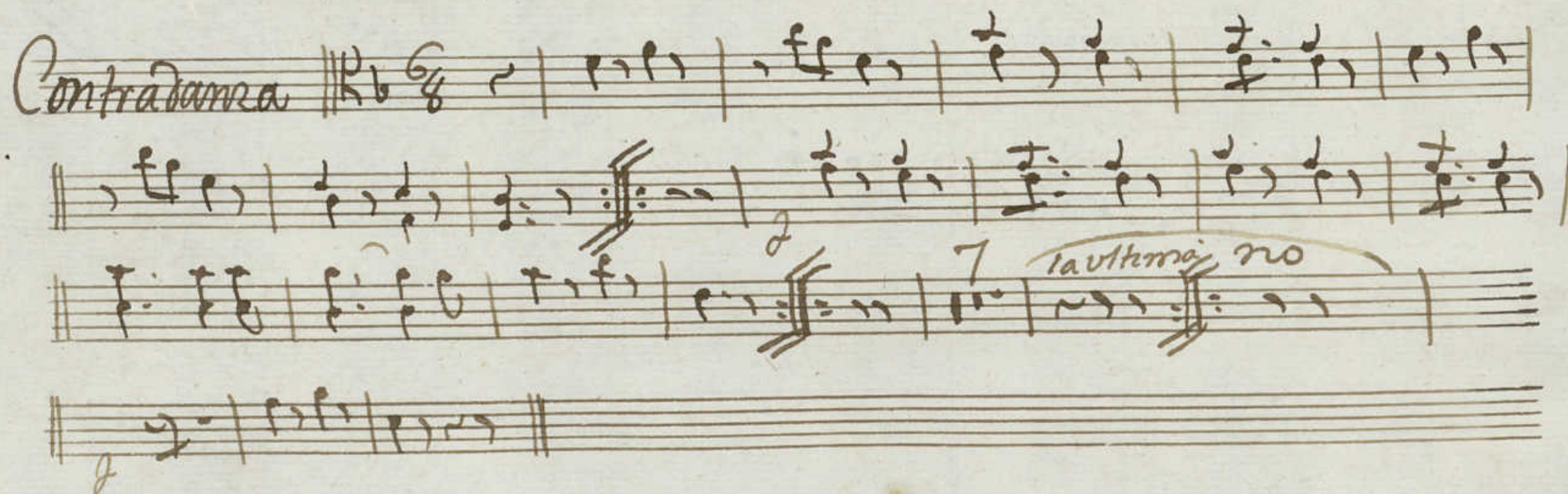
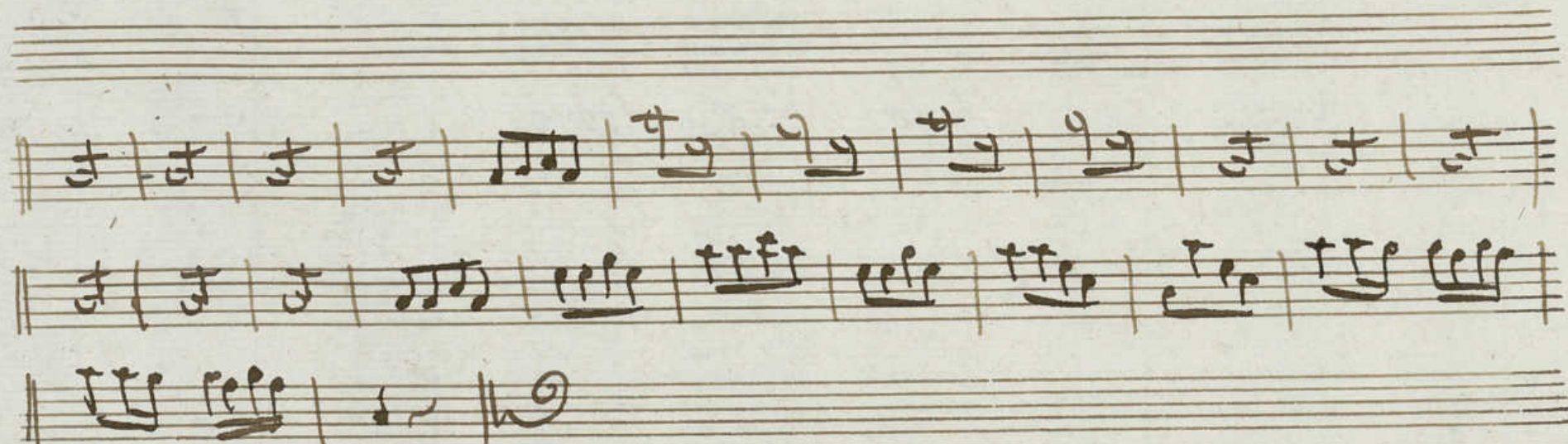

N.º 6.. con q.º bajo este supuesto manda Salir à Rivera

Tacet..

N.º 7.. mi Padre Culpable Cielos es imposible imposible

N.º 8. No puede como quisiera dar asus Males consuelo

Despacio $\text{R} \flat \text{C}$ $\text{all.}^{\text{o}} \text{p.}$ *cres* f

N.º 9. del atribulado encuentran grato a cosida en su seno

all.^{o} $\text{R} \flat \text{C}$

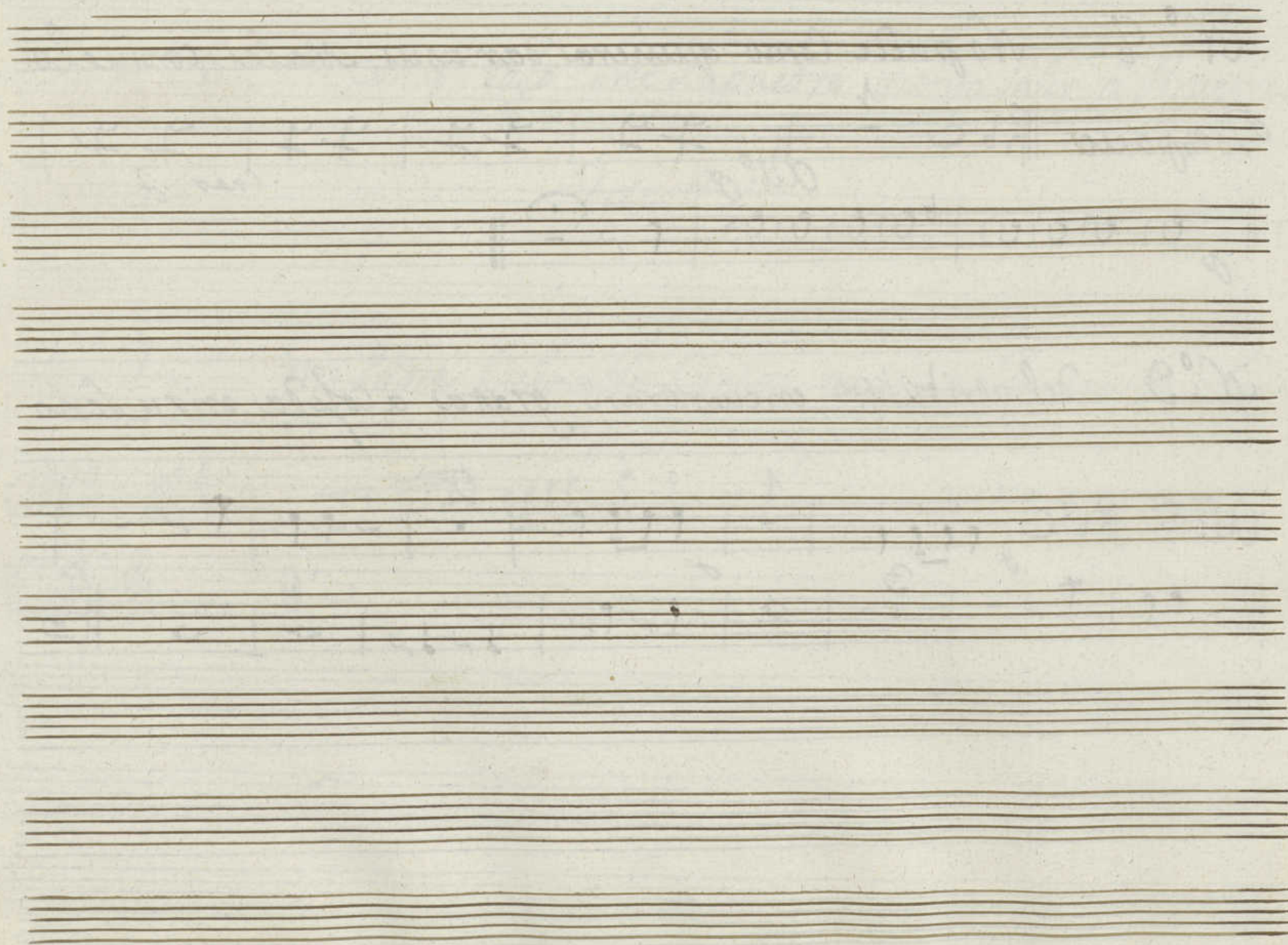

Gracias al Cielo q^o veo en la gente q^o aqui llega
Caras allegres.

Fauta 1^a Payle en la Comedia El hermitaño en el
Monje Posilipo

No 5. Facet. todo hasta la Contradanza

Haurri

Contradanza. Solo

3

2

Solo

Tavltm no

1.

Flauta 2.^a Bayle en la Comedia el hermitaño en el Monte

Gracias al Cielo q.^o veo
Sent la gente que aqui llega
Caras alegres

Facet. todo hasta la Contradanza

N.^o 5.

Flautin solo

Contradanza

2a. Ultima no

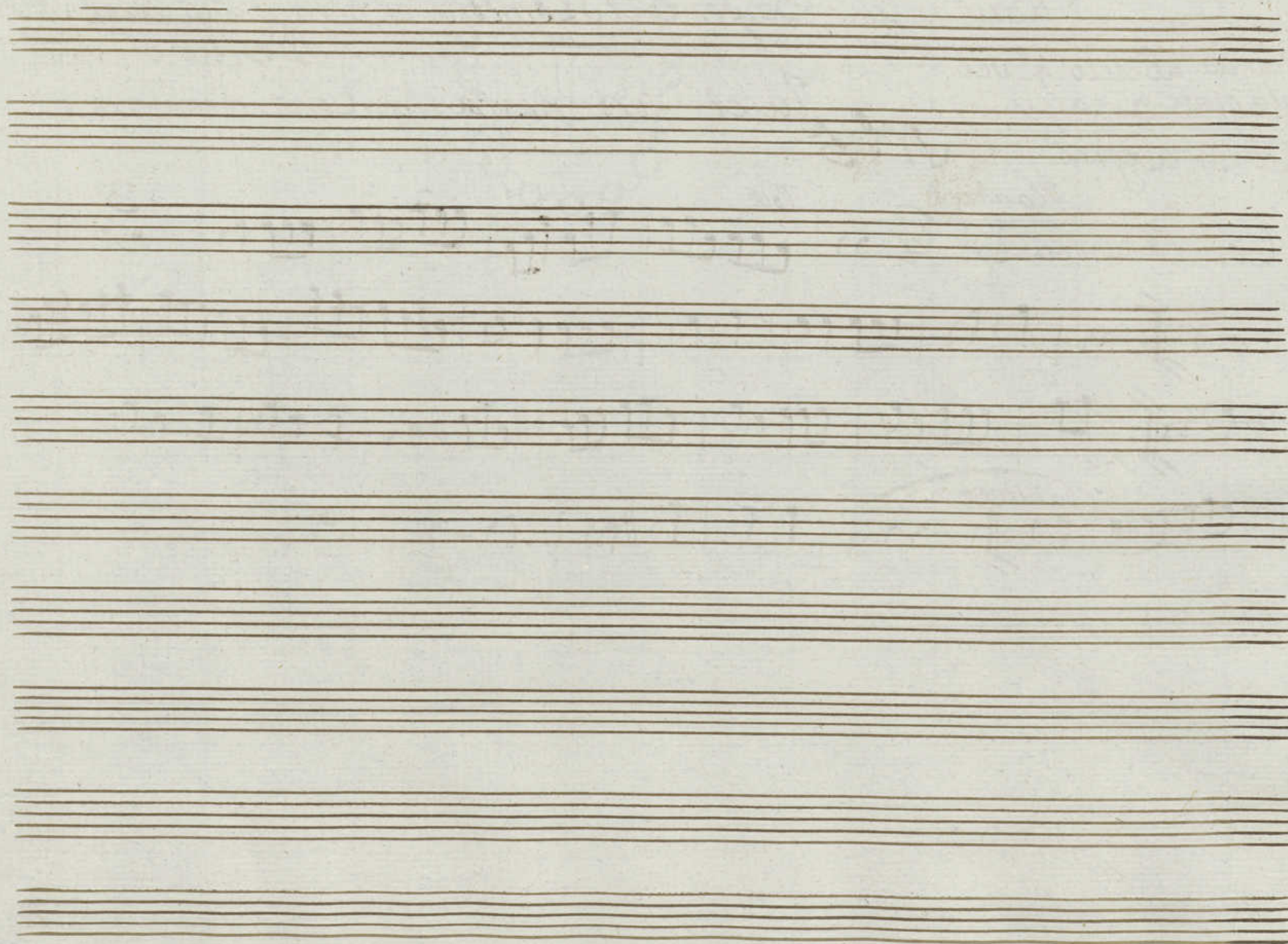

Oboe 1^o

En la Comedia

El hermitaño en el Monte Posilipo

Oboc 8.^o Bayle en la Comedia..

*Gracias al cielo q. beo en las enses
que aqui llega a las allegres*

N.º 5.. Facet. hasta la Contradanza.

Contradanza $\text{f}^{\flat} \text{C}$ 3 *Solo*

All.^o mod.^{to} $\text{f}^{\flat} \text{C}$

al n.º 4..

Nº 6.. conque bajo este Supuesto manda Salir a Ribera

Nº 7.. Mi padre Culpable Cielos es imposible imposible

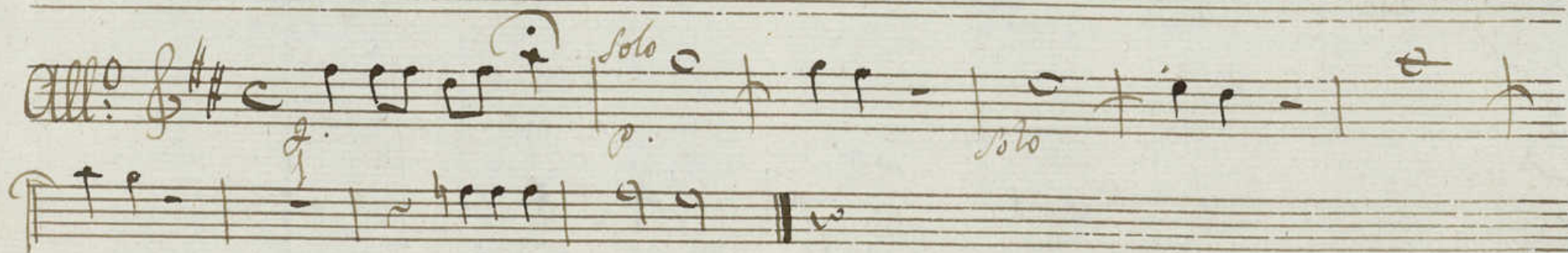

N.º 8.. No puede como quisiera, dar asus Males Consuelo

Despacio:

Nº 9. del atribulado encuentran grato acogida en su seno

Fire.

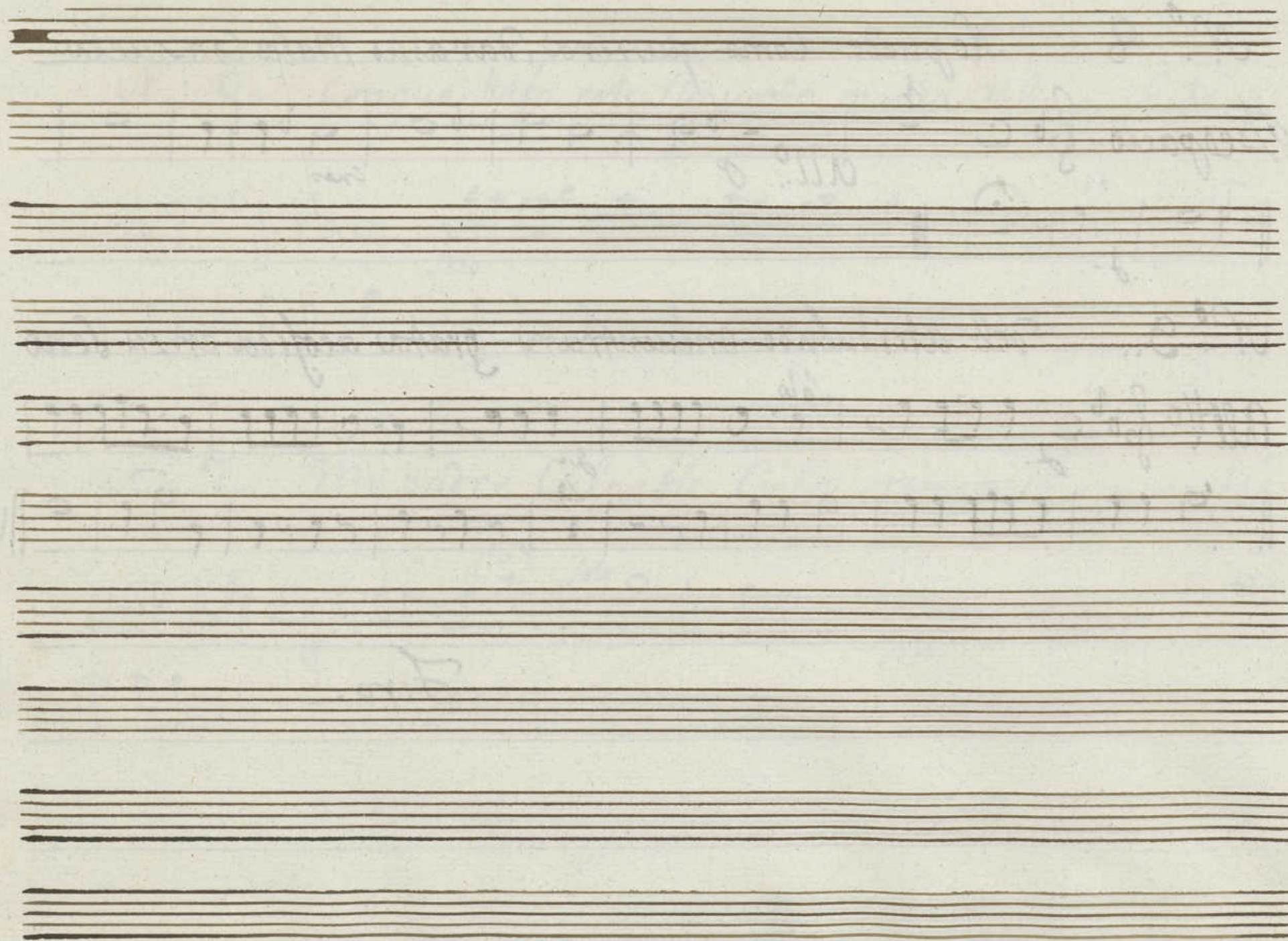

mus 14-11

Oboe 2^o

„En la Comedia..

El hermitaño en el Monte Posilipo..

Oboe 2.^o Bayle En la Comedia
 Gracias al Cielo que veo en la
 gente q. aqui llega
 Caras alegres Nos Facet. hasta la Contradanza

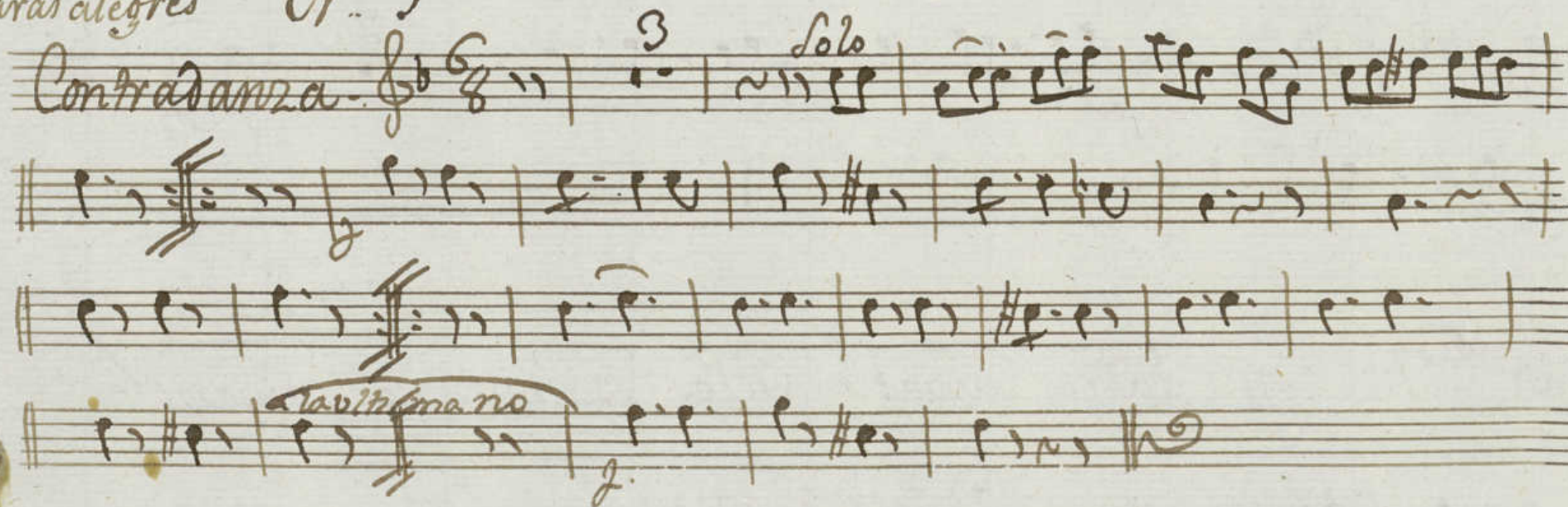

N.º 6.. con g. baso este supuerto manda salir a Ribera

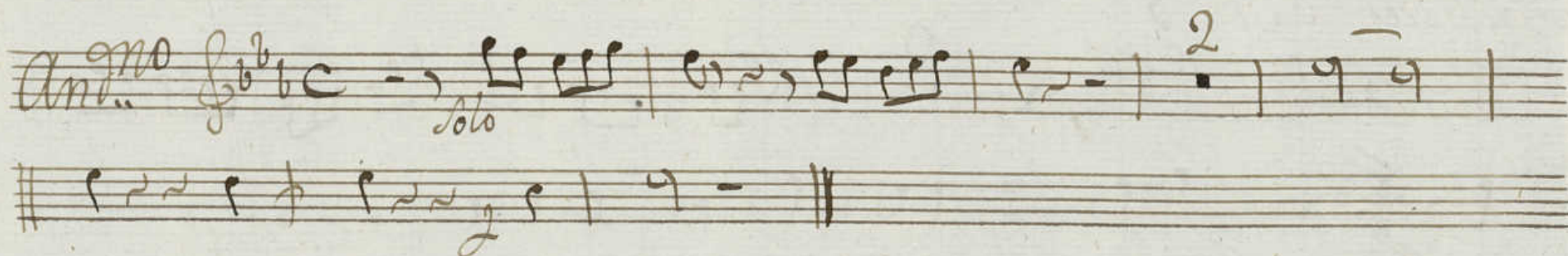

N.º 7.. mi Padre Culpable Cielos es imposible imposible

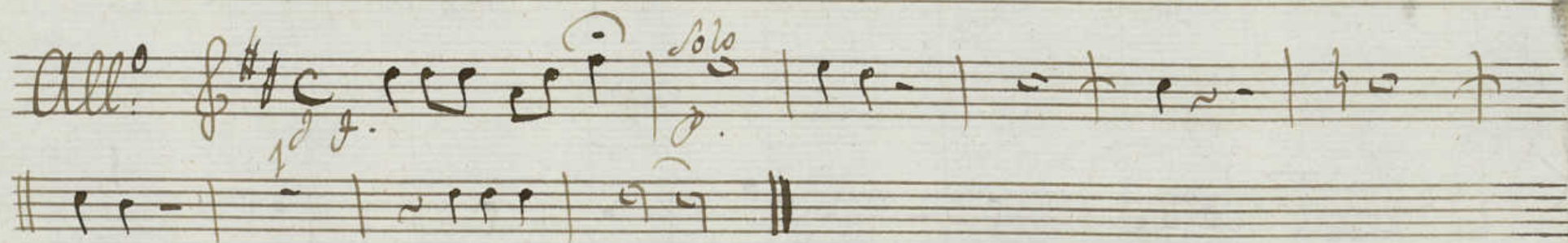

Nº 8.. No puede Como quisiere dar asus males Consuelo

Despacio. *all.*

[illegible]

N.º 9. del atribulado encuentran grata acopiada en su seno

All.^{to} *Solo*

Fin.

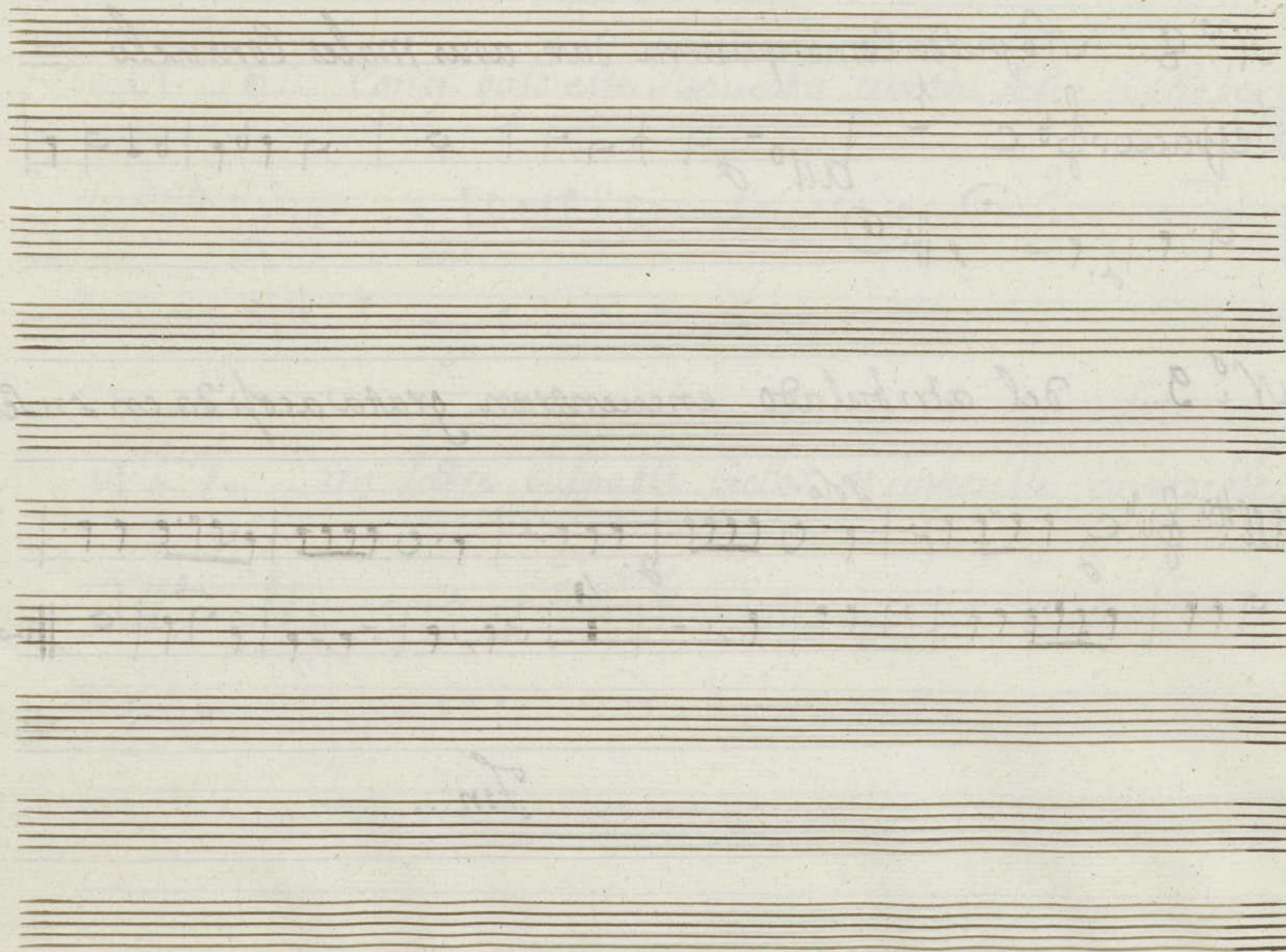

Mus 14-11

Clarinetto 1.^o

.. En la Comedia ..

.. El hermitaño en el Monte Porilipo ..

N^o 1... alabo la Hema, y yo alabo: pero que veo

All.^o $\text{G}^{\flat}\text{C}^{\flat}\text{F}^{\flat}$ $\frac{2}{4}$ *Solo*

Solo ala

N^o 2... Porque aese hombre me Señalas

All.^o mod.^{to} $\text{G}^{\flat}\text{C}^{\flat}$ $\frac{2}{4}$ $\frac{1}{2}$

N^o 3... tal Consuelo atantas penas. gente viene..

Preludio por Cesolfaut.. ~~del~~

N^o 4... del Amor fibal seguidme no en balde el tiempo repierda

All.^o no mucho. $\text{G}^{\flat}\text{C}^{\flat}$ $\frac{4}{4}$ $\frac{1}{2}$

Clarinete 1º

En la Comedia ..

Gracias al Cielo q.º heo en la gente
que aqui llevo caras alegres
Sigue Bayle
N.º 5.

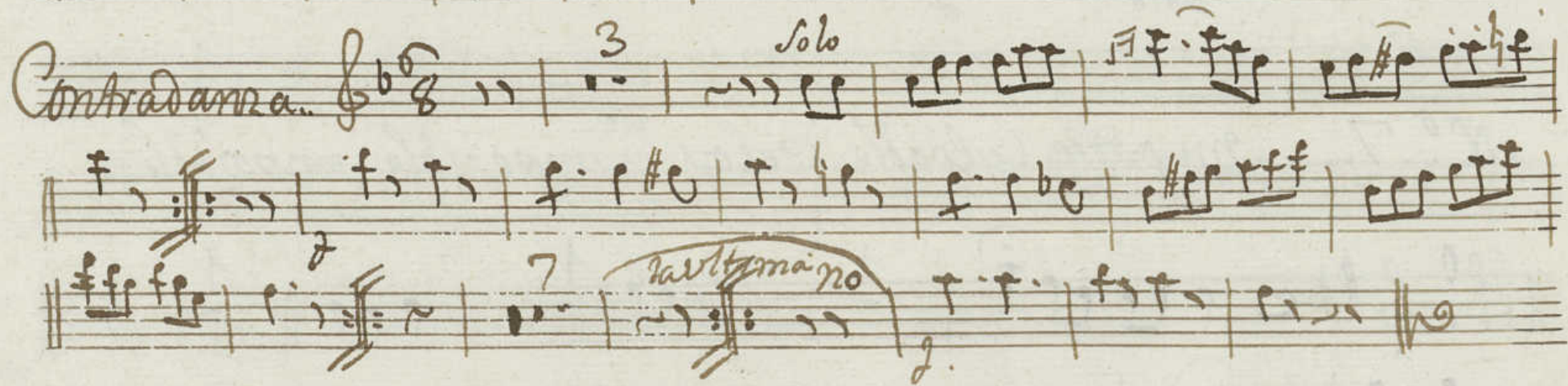
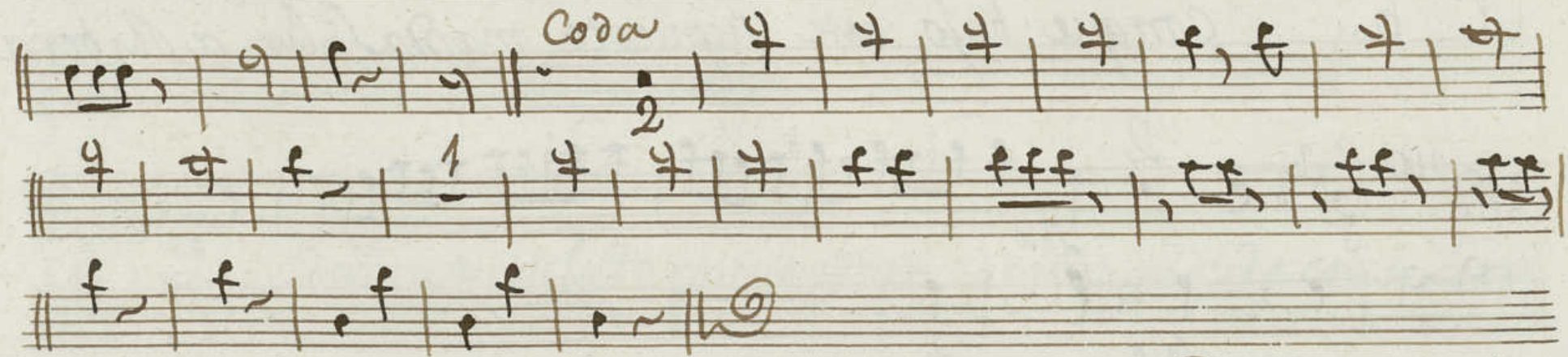

N.º 6.. Conque bajo este supuerto manda Salir a Ribera

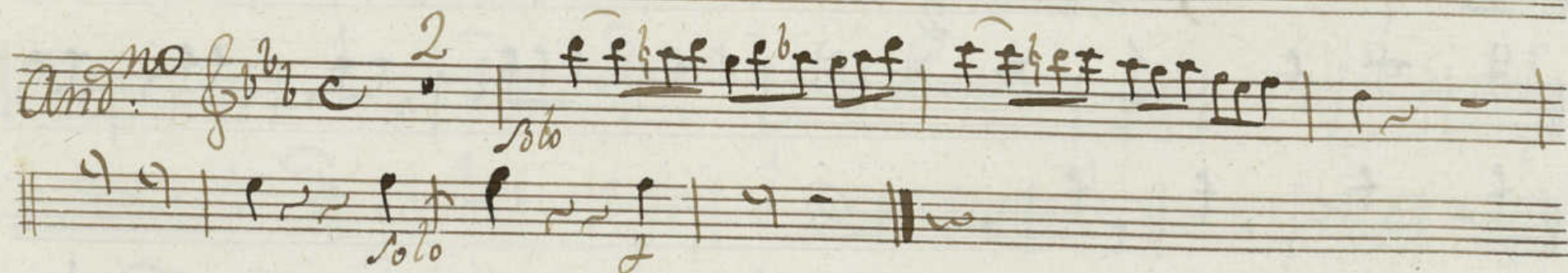

N.º 7.. Mi padre Culpable Cielos es imposible imposible

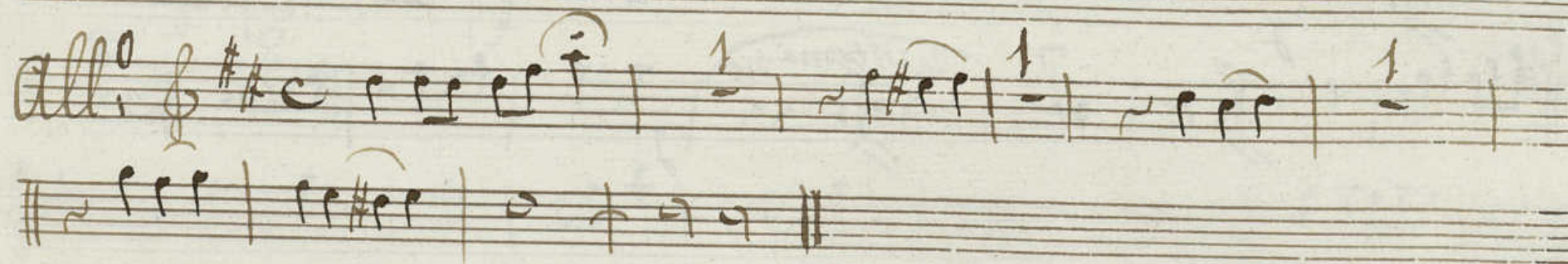

N.º 8.. No puede como quisiera dar a sus males Consuelo
Despacio.. &c Tacet..

N.º 9.. del atribulado encuentran prata a Cofida en su Seno

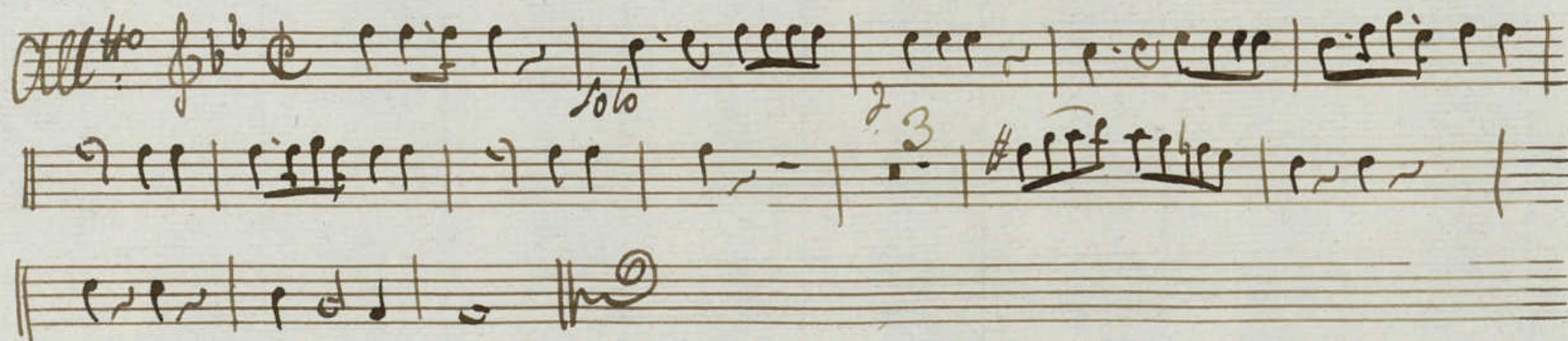

Fin

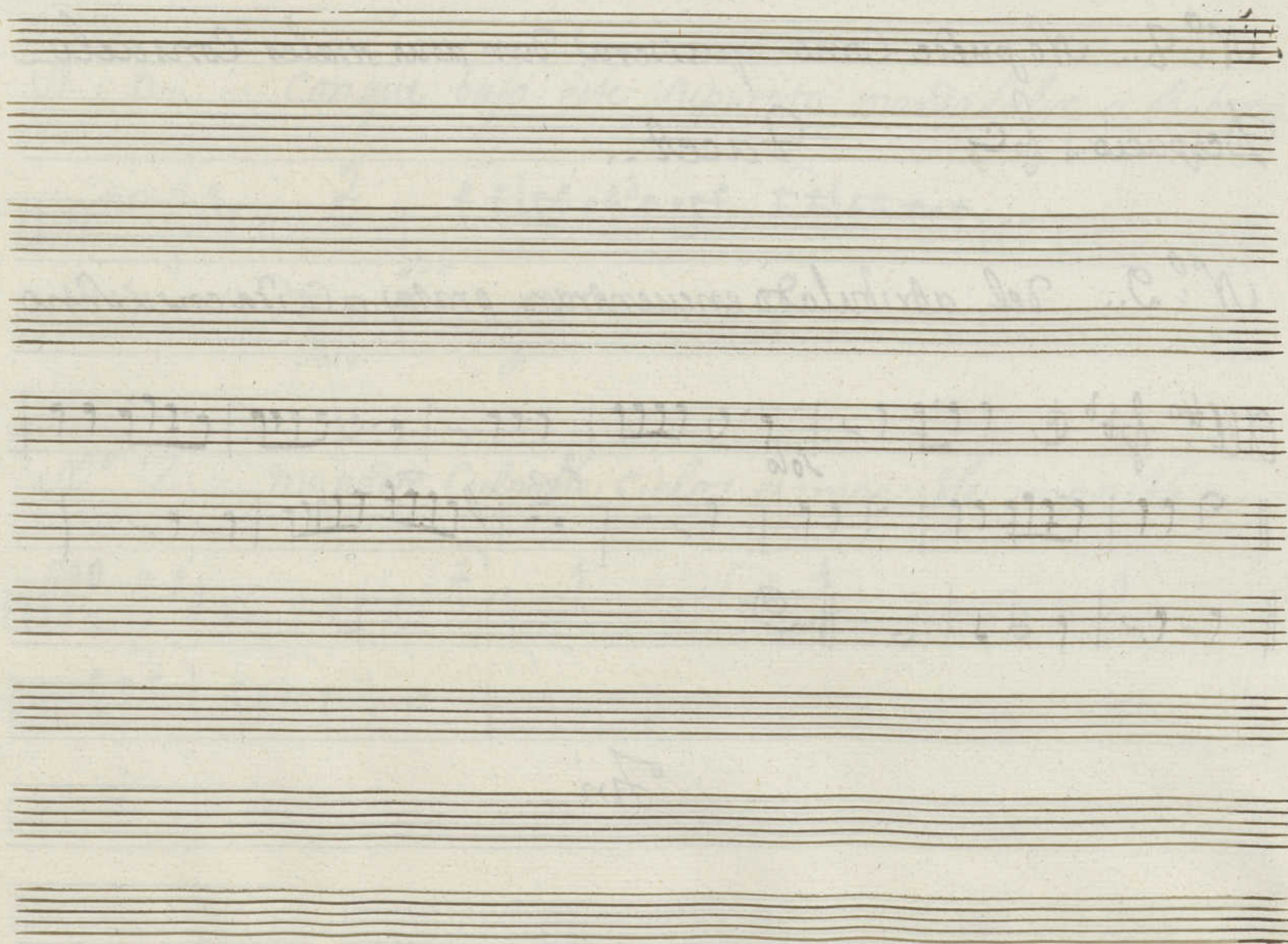

Mus 14-11

Clarinete 2º

En la Comedia

El hermitaño en el Monte Posilipo.

N^o 1. alabo la flemma y yo alabo... pero que beo (alant)

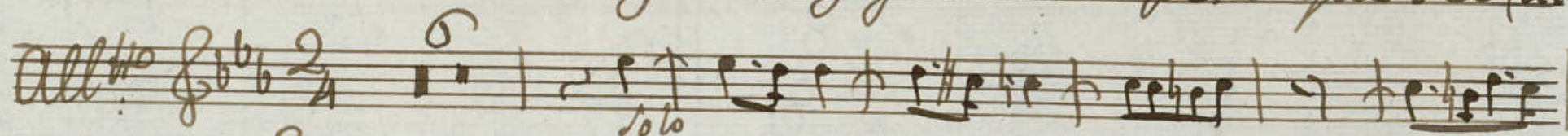

N^o 2. Porque aese hombre me señalas

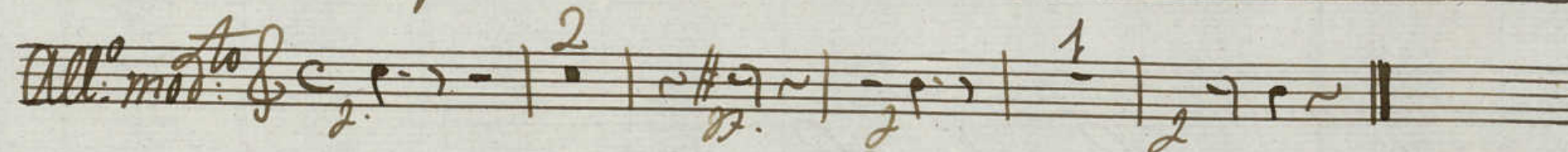

N^o 3. Tal consuelo a tantas penas.. gente viene..

Preludio. por Cesolfaut.

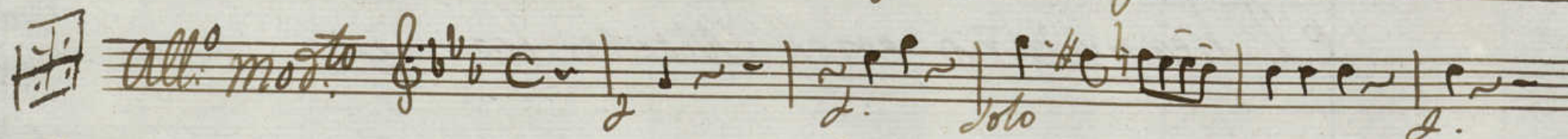

N.º 4.. Del amor filial requíeme no en balde el tiempo
se pierda

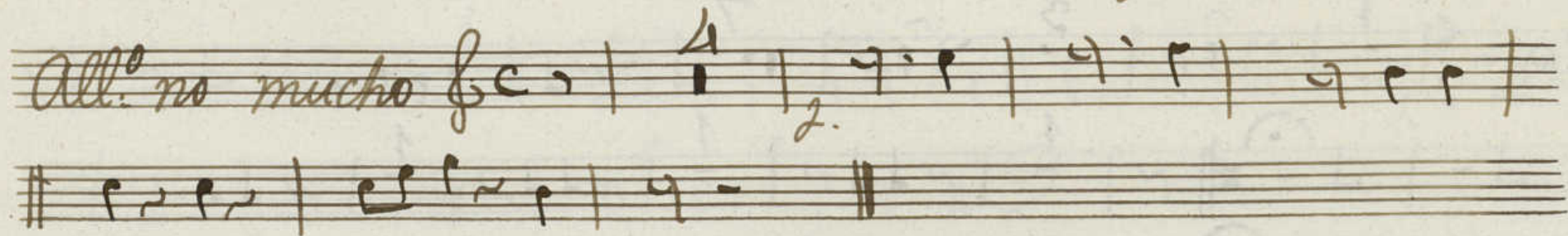

Gracias al Cielo que veo en la
gente que aquí llega caras alegres

Don. Bayle

N.º 5..

Nº 5.

Largo.

D. Castaell.

Solo

Key markings and annotations include:

- 2da* (Second) above the first staff.
- 1* above the second staff.
- f* (forte) above the third staff.
- Contradanza* written across the fourth staff.
- 3* above the fourth staff.
- Solo* above the fourth staff.
- 7* above the fifth staff.
- la ultima no* (the last one no) above the fifth staff.

N.º 6. Conque bajo este supuesto mandar salir a Rivera

N.º 7. mi padre culpable cielos es imposible imposible

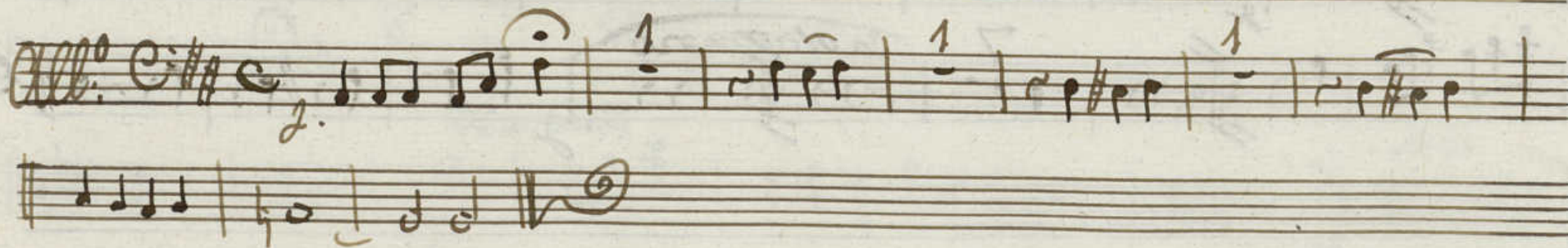

Nº 8.. No puede como qui niera dar asus males Consuelo

Facet..

Nº 9.. del atribulado en Cuentran grata acogida
En la seno

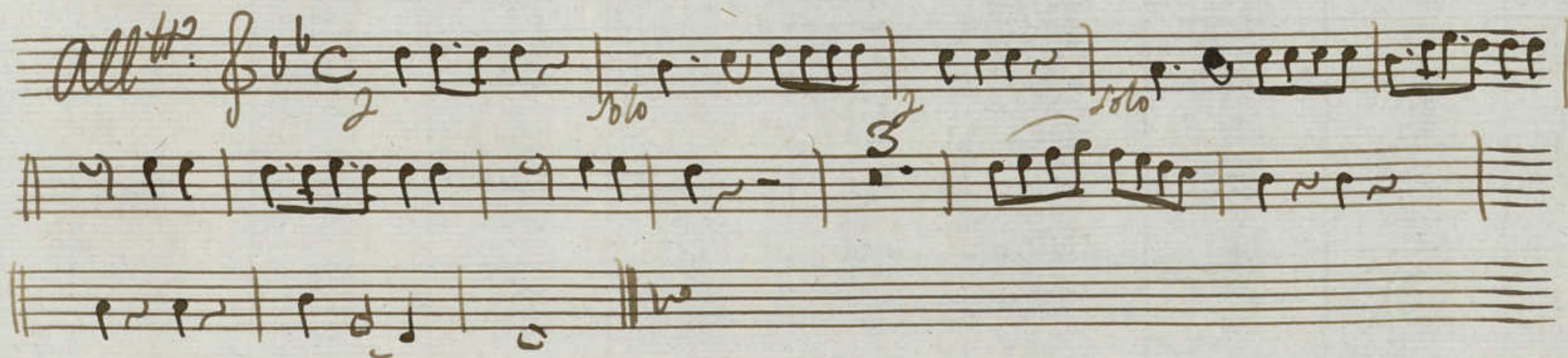

Fine

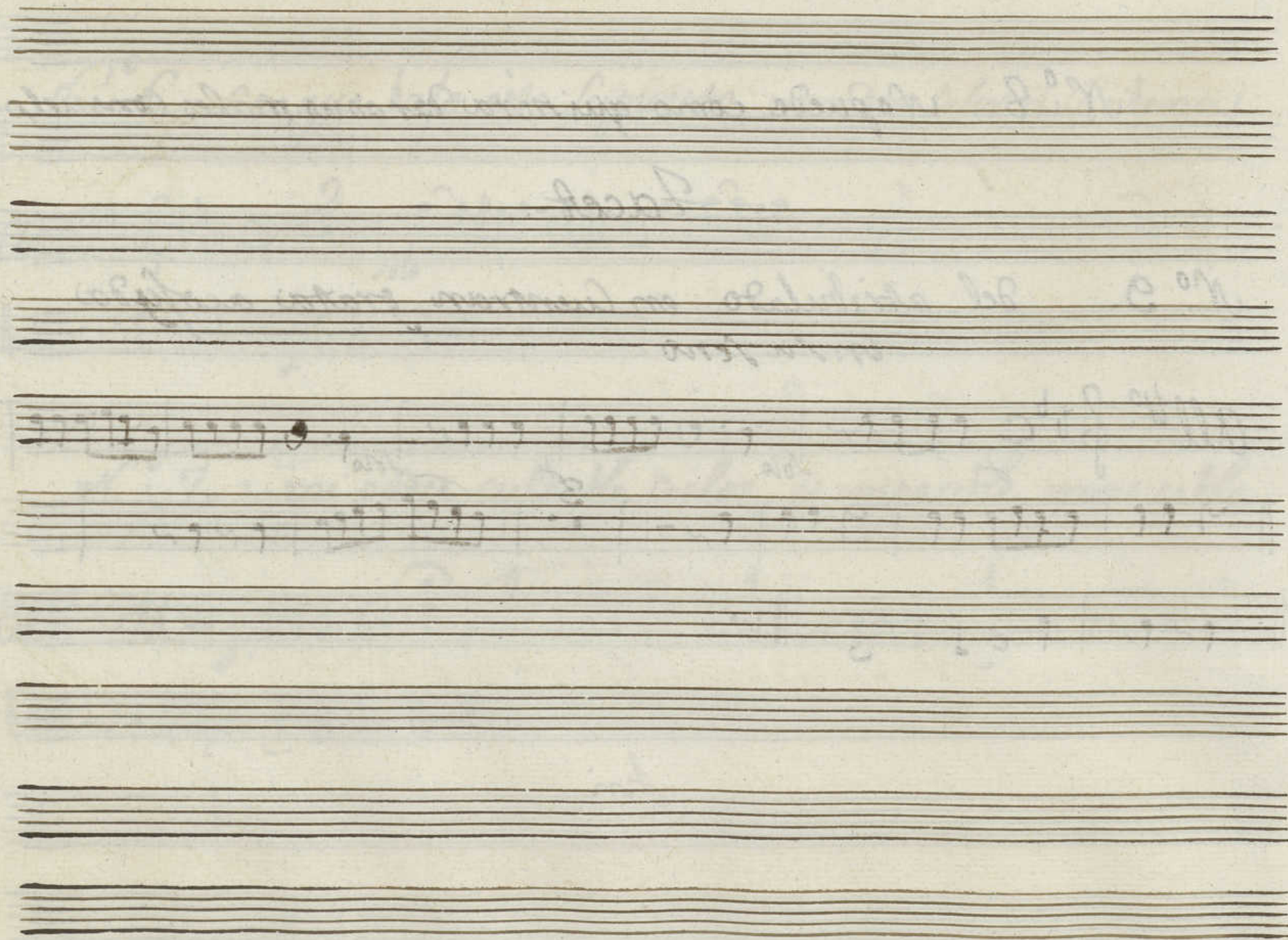

En la Comedia

El hermitaño en el Monte Posilipo

N.º 1. alabo la flema, y yo alabo... pero que veo .

N.º 2. Porque aese hombre me señalas

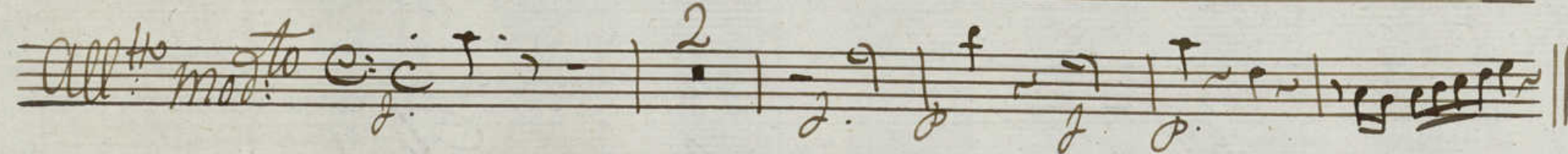

N.º 3. Tal Consuelo a tantas penas gente viene..

Preludio en Ceresolfaut..

N.º 6... Con q.º bajo este supuesto
manda salir a Arbera

Facet...

N.º 7... Mi padre culpable Cielos es imposible imposible

N.º 8. No puede como quisiera darasus males consuelo

Despacio. *Andante* *all.*

N.º 9. del atribulado encuentran grata a cosida en su seno

All. *Andante* *Solo*

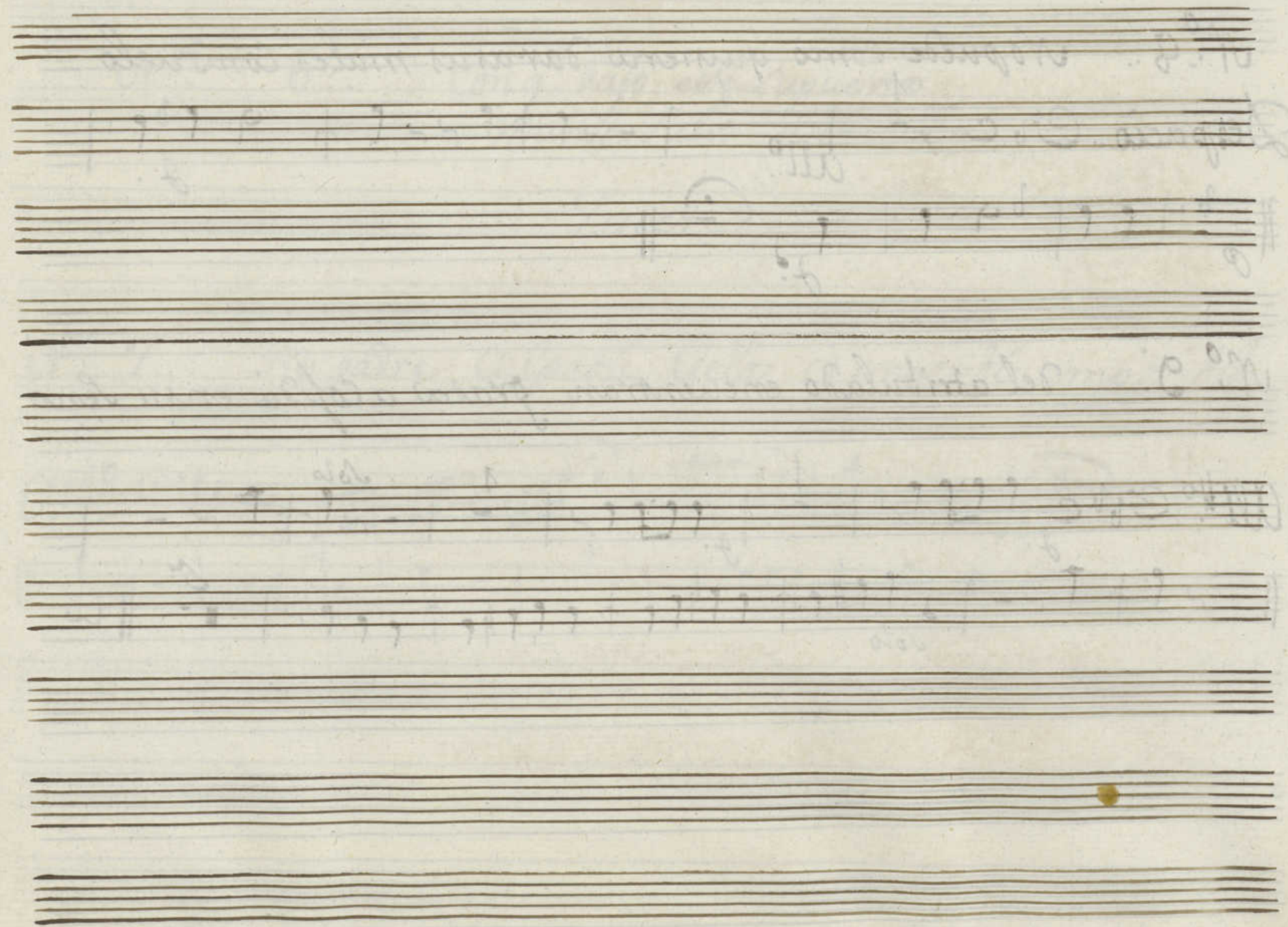

Mus 14-11

Trompa 1^a

En la Comedia

El hermitaño en el Monte Parnaso

N.º 1.. alabo la fiera.. y yo alabo.. pero q.º veo
Tacet.. alaf

N.º 2.. Porque aese hombre me enseñas

All.º mod.º ^{in C.}
♩ C 2 1 - - | 2 | 2 1 2 | - 1 2 | 1 - |
♩ 2 1 2 1 ||

N.º 3.. Tal Consuelo atantas penas : gente viene..

Preludio en C esolfau.. ~~Ala~~

N.º 4.. del amor fidal seguidme no en balde el tiempo se pierda

All.º no mucho ^{in C.}
♩ C 1 | 2 1 2 | 1 2 | 1 2 2 2 |

Trompa 1^a

Clava
All: mod: to
Bayle..
al n.º 4..

En la Comedia

Gracias al Cielo q.º heo en la oente q.º aqui.
negar Caras ategres
Sigue Bayle
N.º 5.

N.º 5..

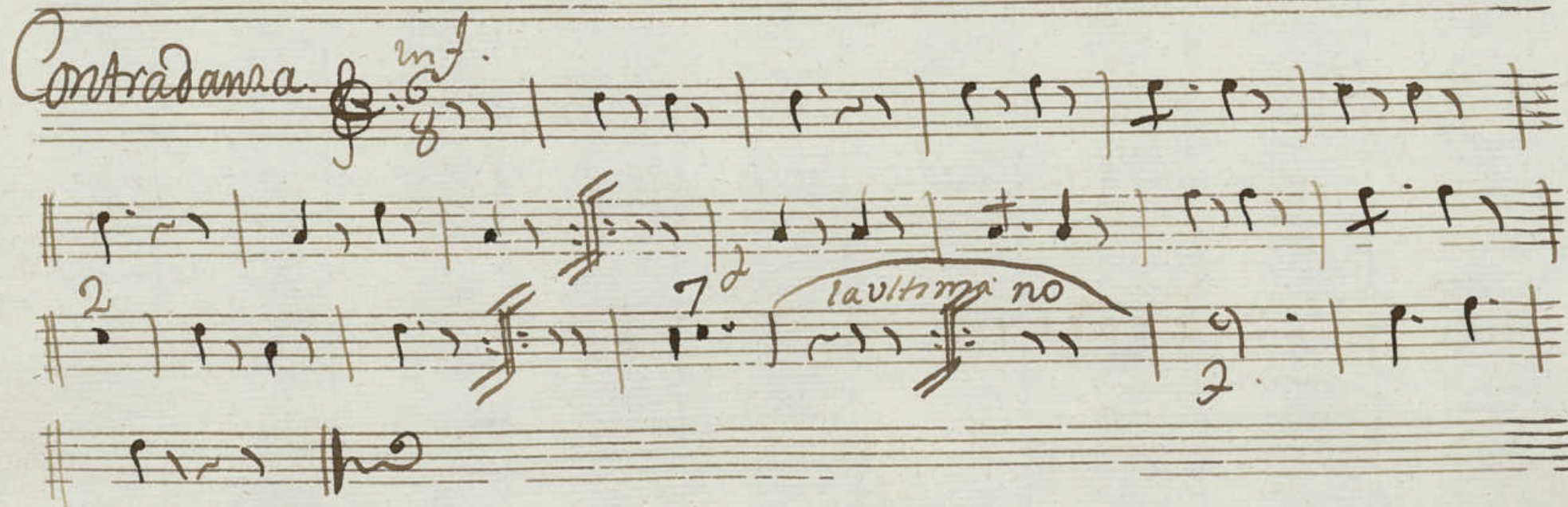
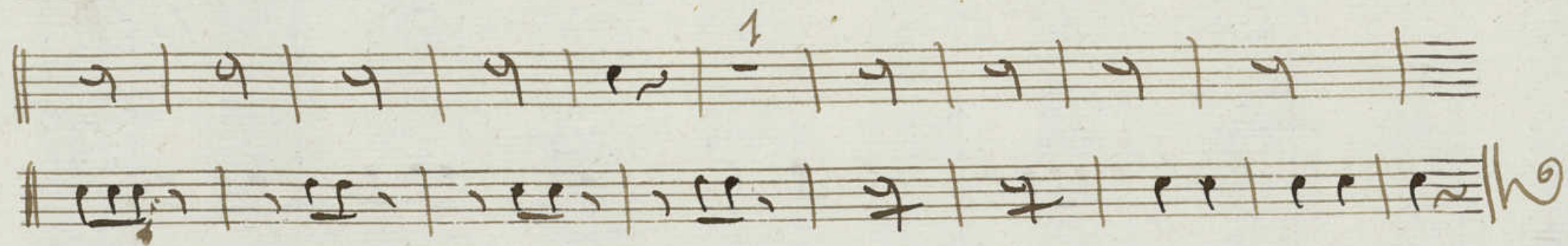

N^o 6..

Con que bazo este Supuerto manda salir a Ribera

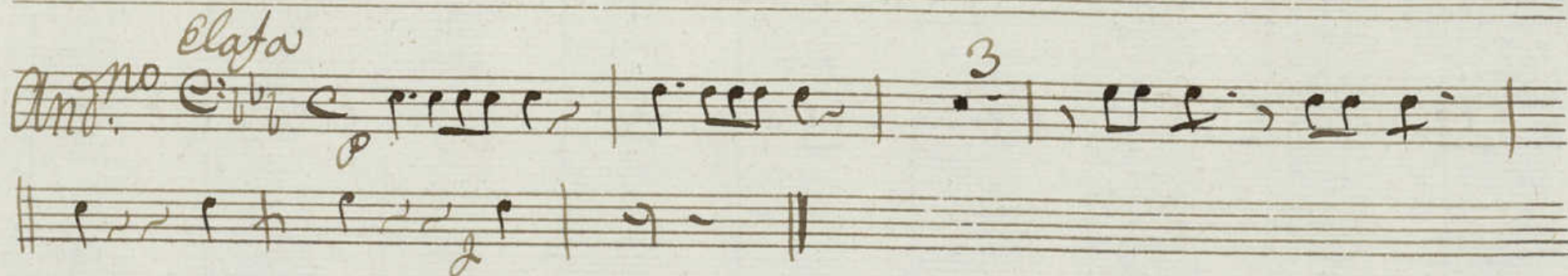

N^o 7.. mi Padre Culpable Cielo es imposible imposible

N.º 8. No puede como quisiera dar asus males Consuelo

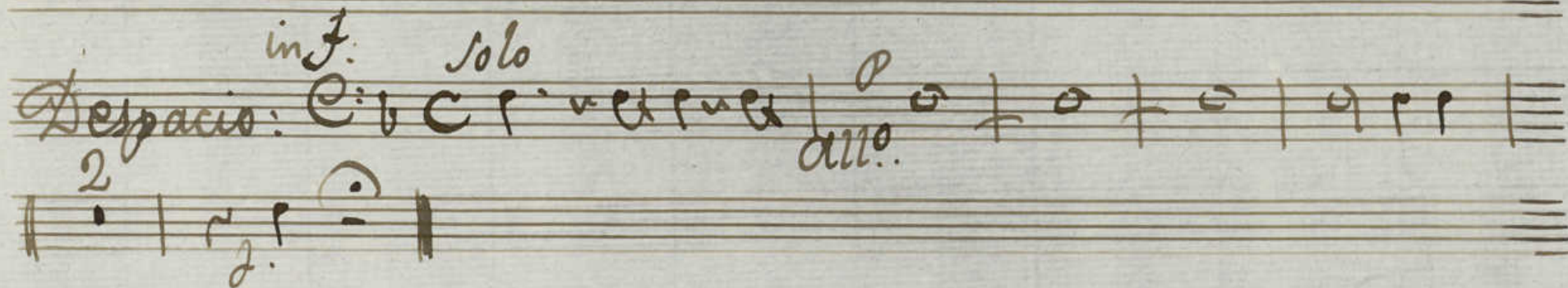

N.º 9. Del atribulado encuentran grata acopida en su seno

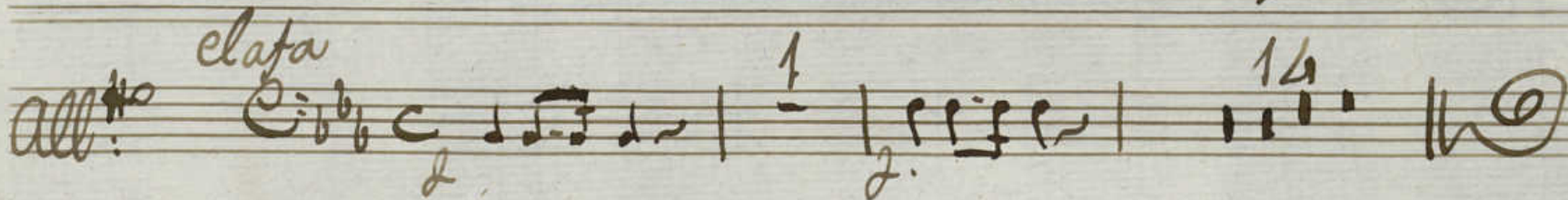

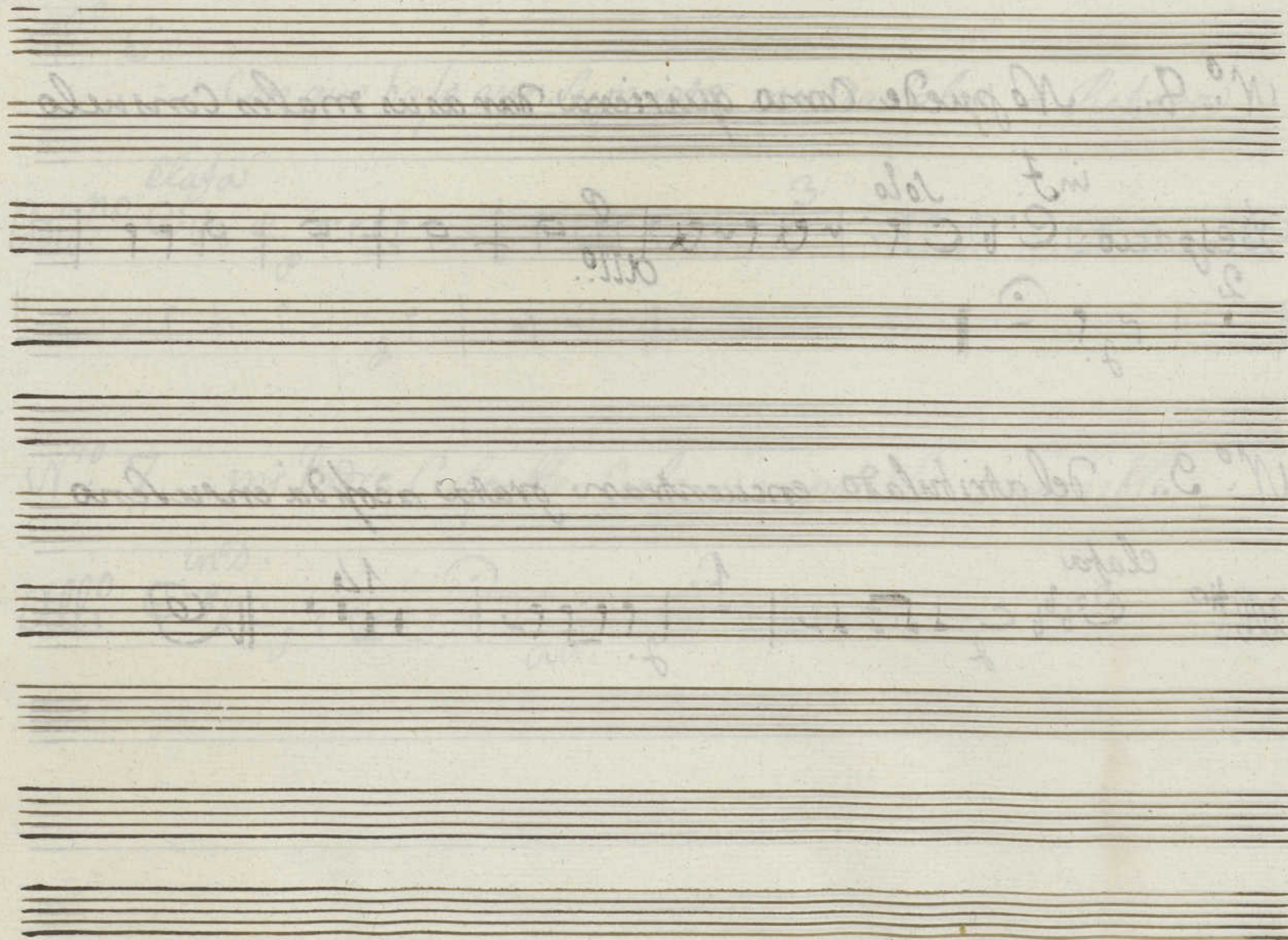

Mus. 14-11

Trompa.. 2^a..

En la Comedia..

El hermitaño en el Monte Posilipo..

N.º 1.. alabo la fletma, y yo alabo: pero que beo ala H
Facet..

N.º 2.. por que aese hombre me enseñas

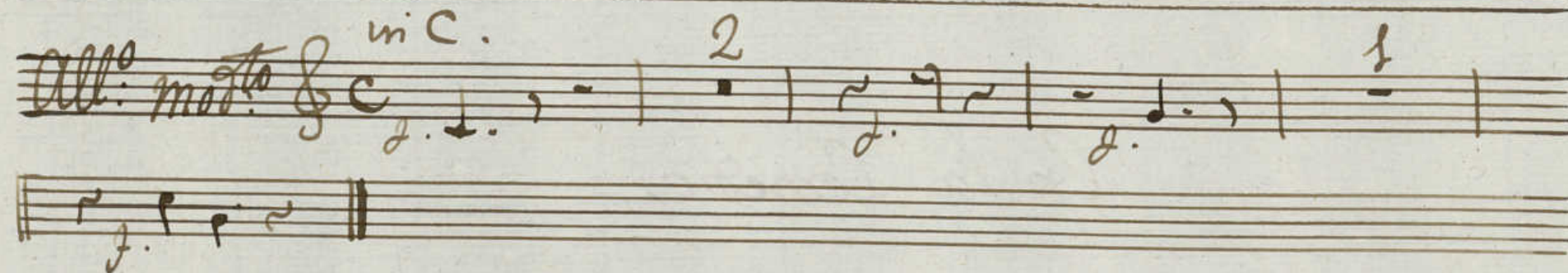

N.º 3.. tal consuelo entantas penas. gente viene
~~Allegro~~ ^{in C.} ~~Allegro~~ Preludio en C. ~~Allegro~~

N.º 4.. del Amor fletal segund me no ental de el tiempo se pierda
All.º *no mucho* ^{in C.} $\frac{4}{2}$

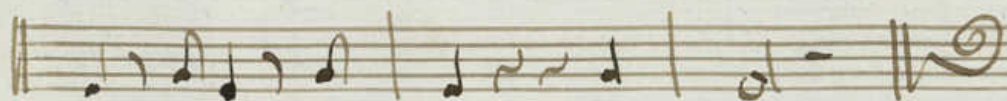

..Trompa 2^a..

I

All.^o mod. ^{to in Clafal}

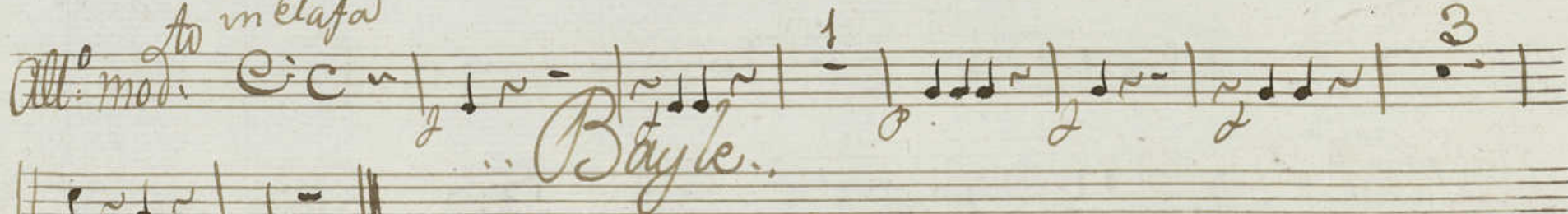

al n.º 4..

..En la.. Comedia..

*gracias al Cielo q.^l heo en la gente q.^l aqui llega
~~hase~~ Caras alegres*

Sigue Bayle

N.º 5..

nr. 5.

Contradanza *in f.*

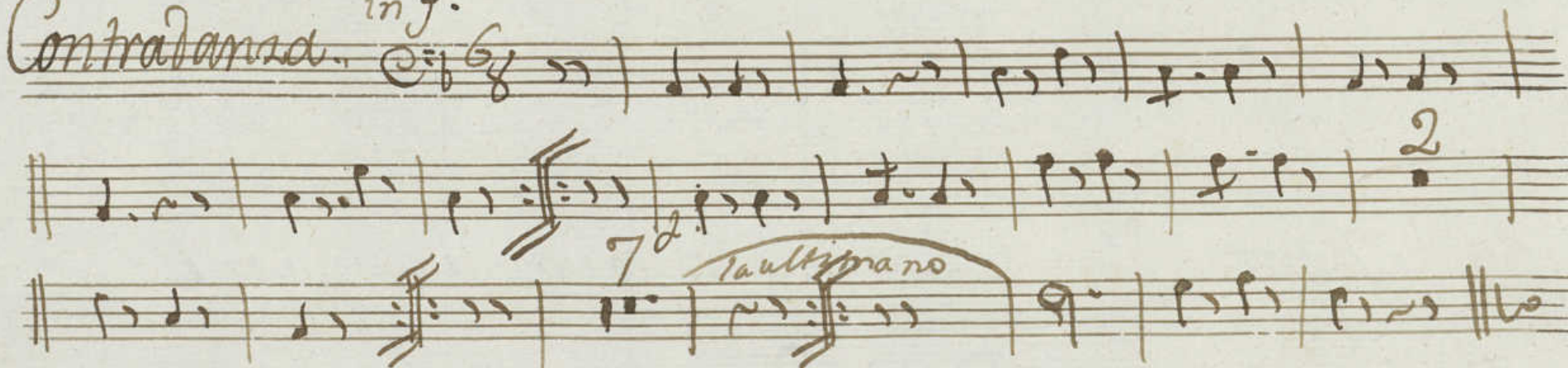

N.º 6.. Conque bazo este Supuerto manda salir a Rubera

in E flat

N.º 7.. mi Padre Culpable Cielos es imposible imposible

in D.

Nº 8. No puede como quisiera dar a sus males consuelo

mf. Solo p. cres

Despacio..

Nº 9. Del atribulado encuentran grata acogida en su seno

Alto Clava

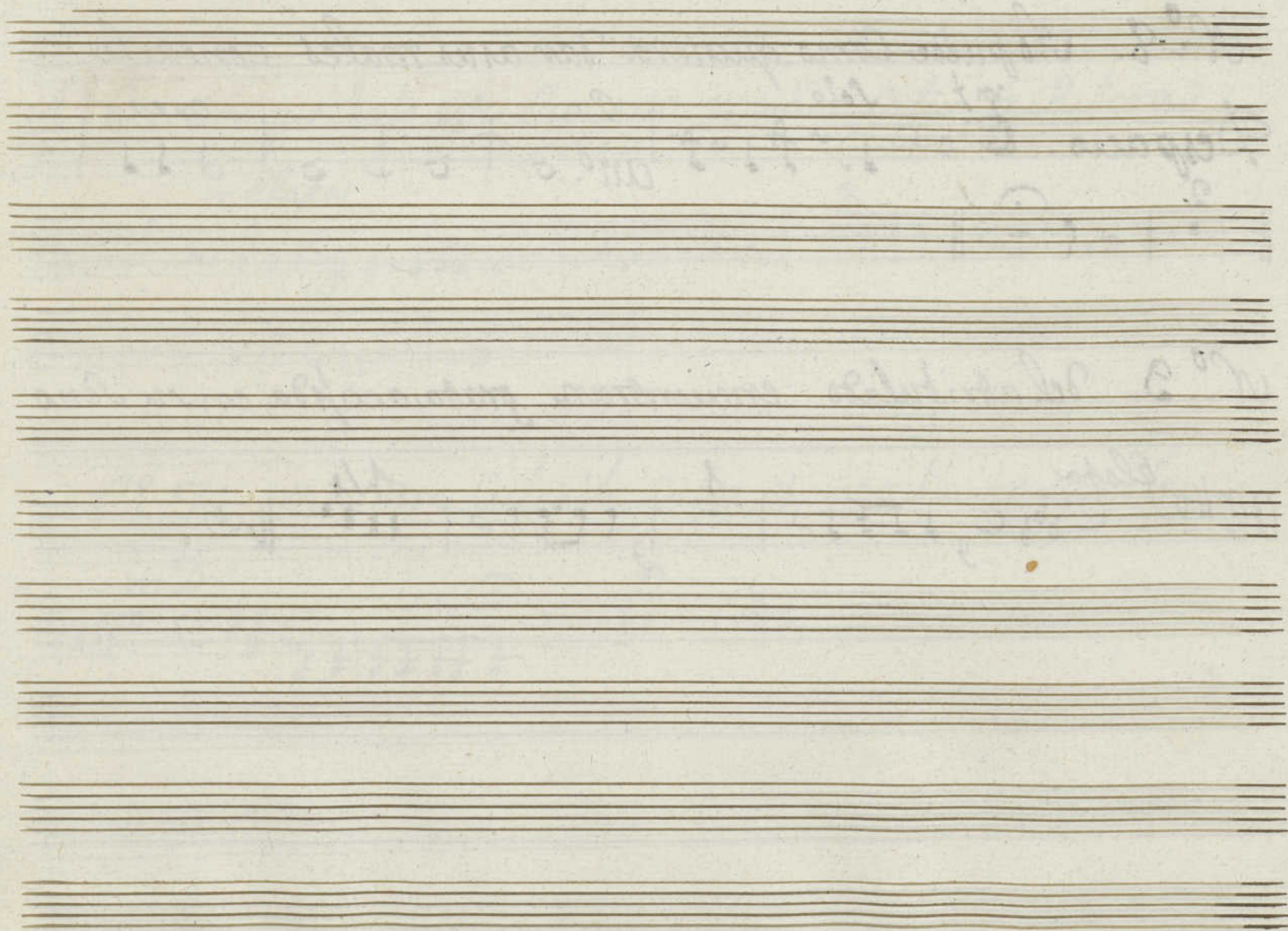

1^o

Mus 14-11

Basso..

En la Comedia..

El hermitaño en el Monte Posilipo..

N^o 1. alabo la flemas y yo alabo. pero q^d veo ..

All^o C: 2/4 01~ | 2. | 4 0 1 0 | 01~ | 1. | 01~ | 01~ | 01~ |

7. 9 1 0 0 1 1 | 1~ | ~ 1 1 1 | ~ 1 1 1 || alaba

N^o 2. Porque a esse hombre me señalas

All^o ma^{to} C: 1. 1 - | 1 1 1 1 1 | 1 1 1 1 | 1 ~ 1 | 1 ~ 1 |

2. 2. 2. 2. 2. 2. 2. 2.

1 1 ~ | 2. 1 1 1 1 1 ~ ||

N^o 3. Tal Consuelo a tantas penas gente viene

Preludio por Cesolfaut. ~~All^o~~ X

N^o 4. Del Amor fíbil seguidme no en balde el tiempo seprerda

All^o no mucho. C: 1. 1 1 | 2 2 | 2 2 | 0 1 0 1 ~ |

2. 2. 2. 2. 2. 2. 2. 2.

Paslo..

Entremes enorabuena

X

All. mod. to

Bayle

al n.º 4.

En la Comedia

Gracias al Cielo q. ves en la gente
que aqui llega Caras alegres
Sigue Bayle.

N.º 5.

5.

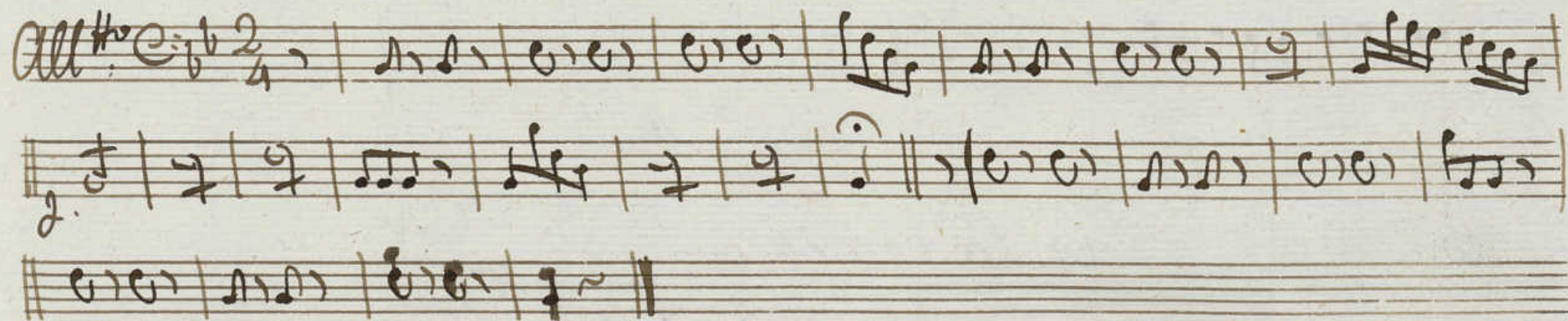
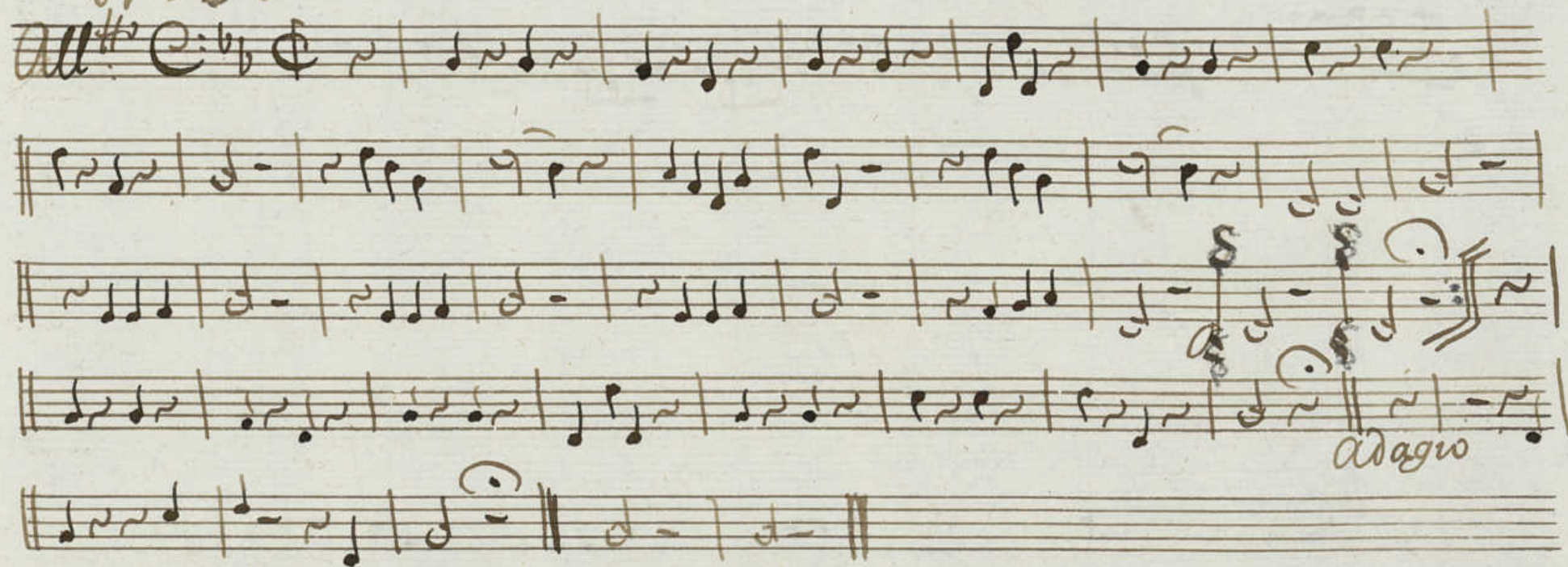

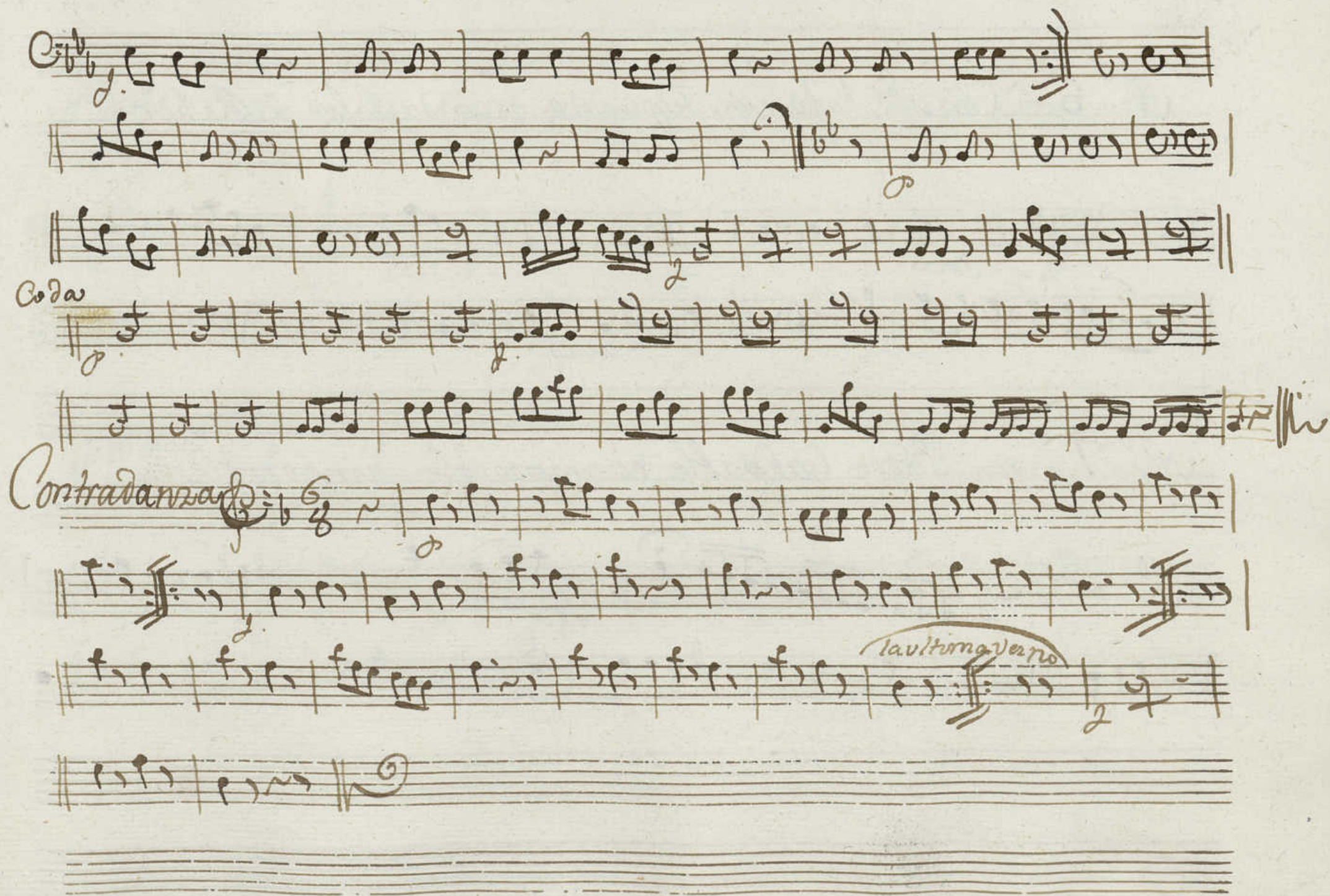

N.º 6. Con g^{ra} bajo este supuesto manda salir á Ribera

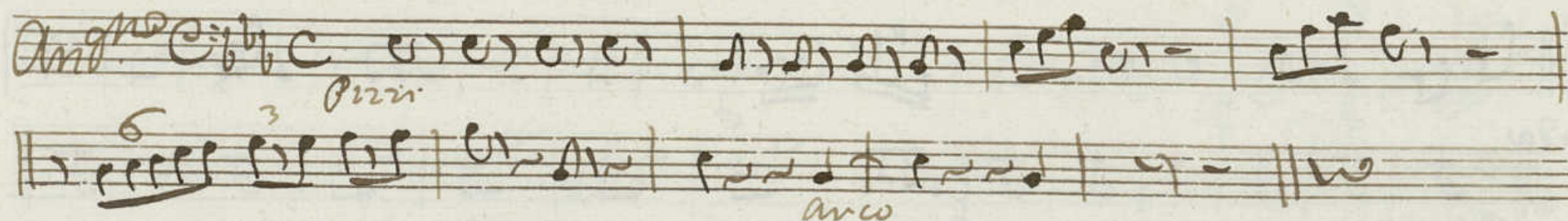

N.º 7. mi Padre Culpable es imposible imposible

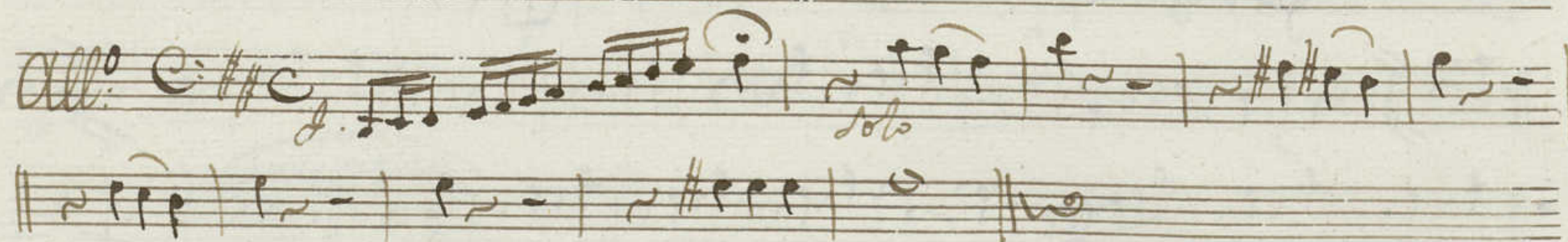

N.º 8. No puede Como quisiere dar asus males Consuelo

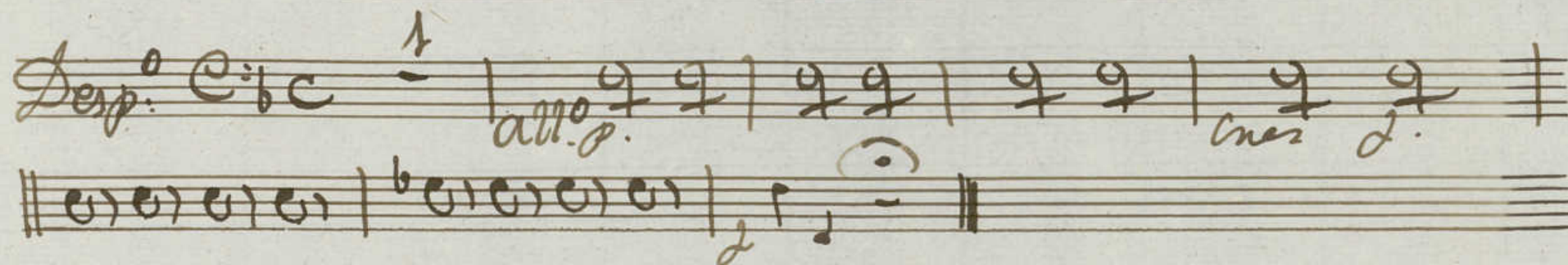

N.º 9. del atribulado encuentran grata acogida en su seno

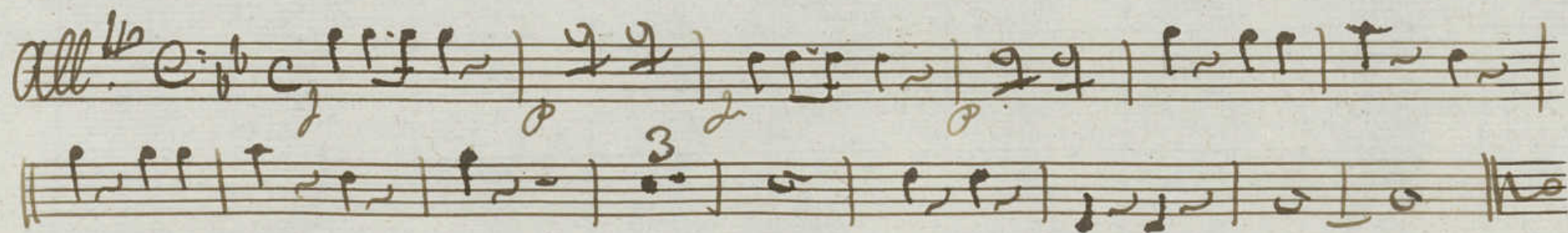

Fin

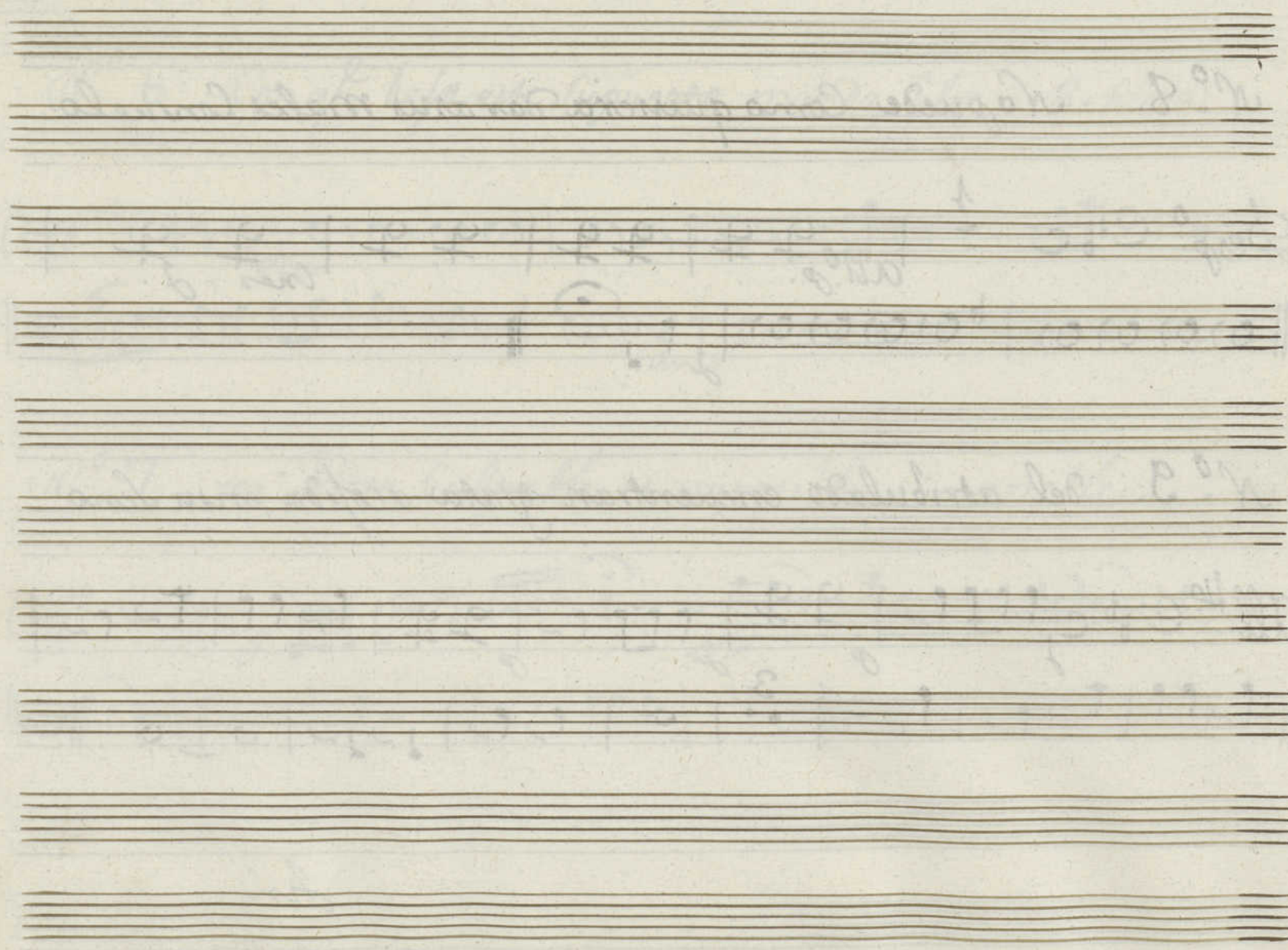

2º

Mus 14-11

Basso.

En la Comedia

El hermitaño del Monte Losilipo

N.º 1. Alato la flama. y yo, alato: pero q. veo..

All.º C: 2/4

N.º 2. Porque aese hombre me senalas.. alato

All.º mod.º C: 2/4

N.º 3. Tal consuelo a tantas penas, gente viene

Preludio Por Cesolfaut. ~~Valse~~

N.º 4. del Amor filial seguidme, no en balde el tiempo se pierda

All.º no mucho. C: 2/4

Bafo.

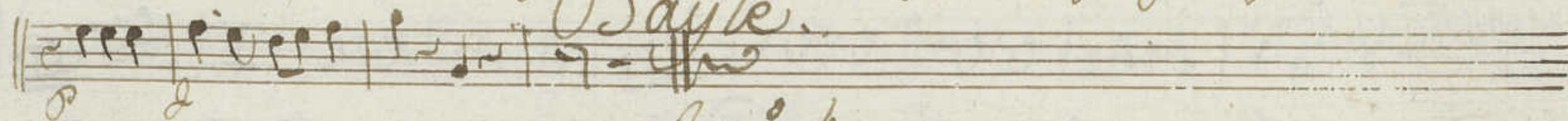
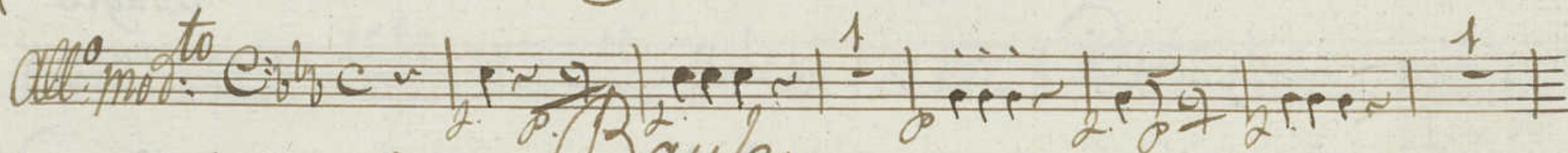

Bayle.

al n.º 4.

en la Comedia.

gracias al Cielo q. beo en la
gente q. aqui llepa Caras alegres

N.º 5.

que Bayle

No 5

adagio

final solo

Solo

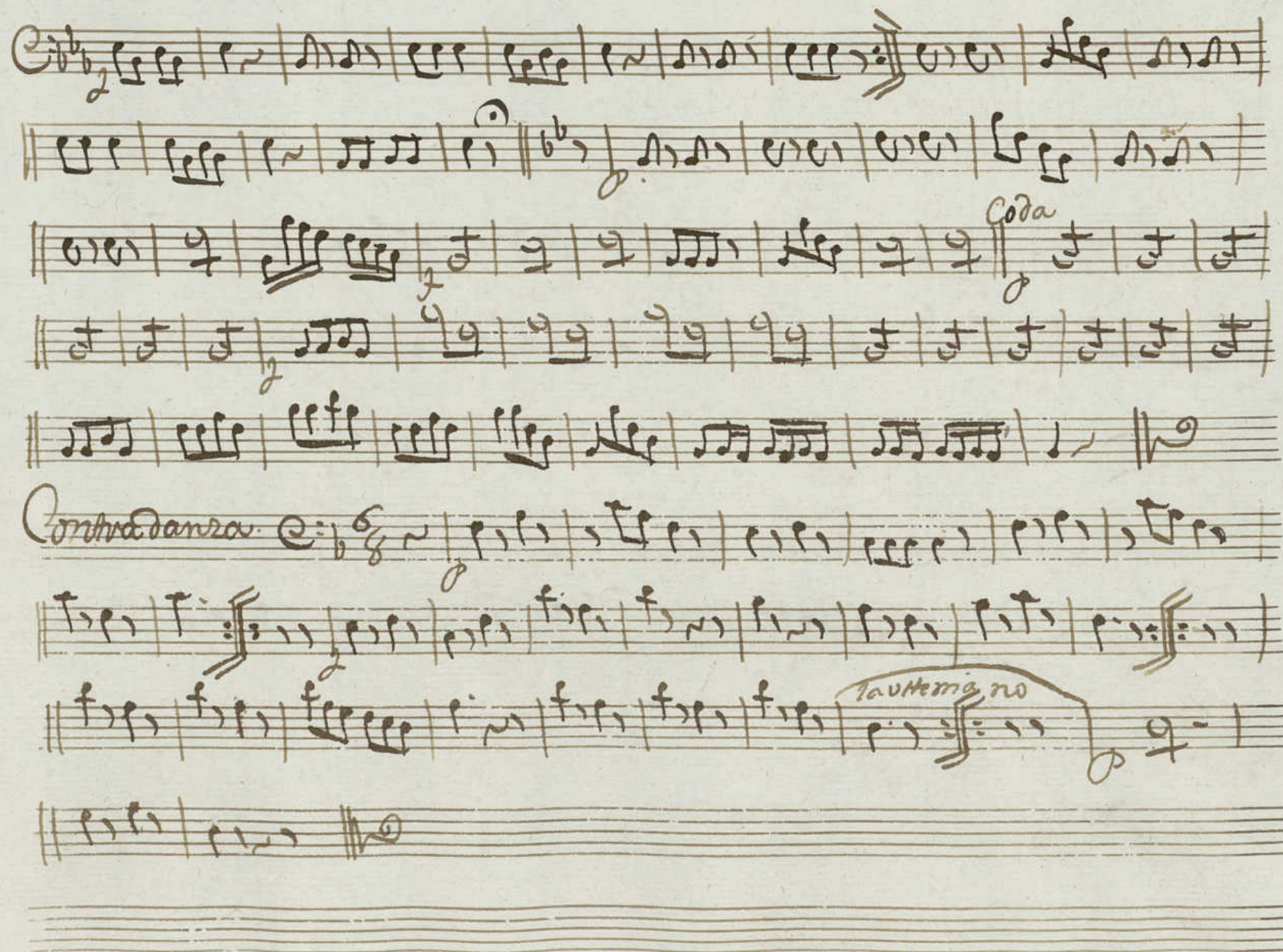

N.º 6.. Conque bajo este Supuesto manda Salir a Ribera

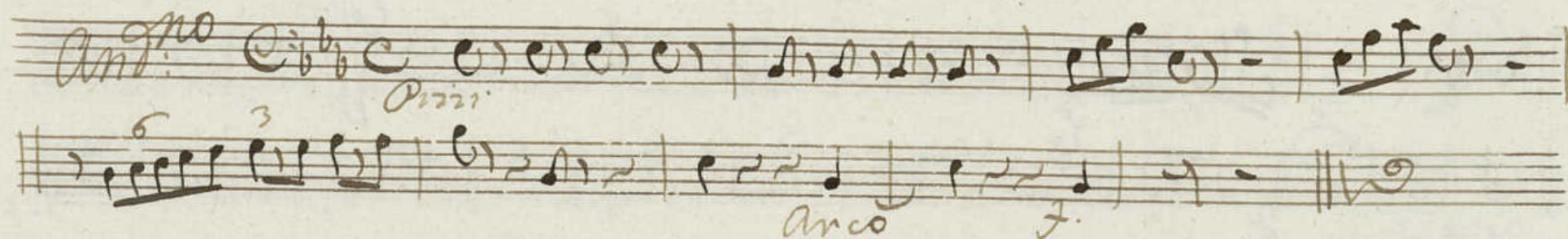

N.º 7.. mi Padre culpable es imposible imposible..

N.º 8. No puede como quisiera darasus males Consuelo

Despacio C^b C $\frac{1}{2}$ | *All.^o* 7 7 | 7 7 | 7 7 | 7 7 | *Cres.* 2.

N.º 9. Del atribulado encuentran grata acogida en su seno

Alt. 

A single staff of handwritten musical notation. The notation includes several measures with notes of varying durations (e.g., minims, crotchets) and rests. The ink is dark brown on aged, slightly yellowed paper. The staff is a simple five-line structure.

Ayuntamiento de Madrid

