Mus 267 — 3

Al Hospital de amor

La continuación en el Exp.º sig.te 268.

Ayuntamiento de Madrid

Mus 267-3

Ch. To.

Violin 1.°

Simfonia

Hosp.t

Cristiani

S. Violines, Violas, Flautas, Oboes, Clarines, Trompas, Fagotes, Clarines, y Bajos.

Ayuntamiento de Madrid

1200 4082

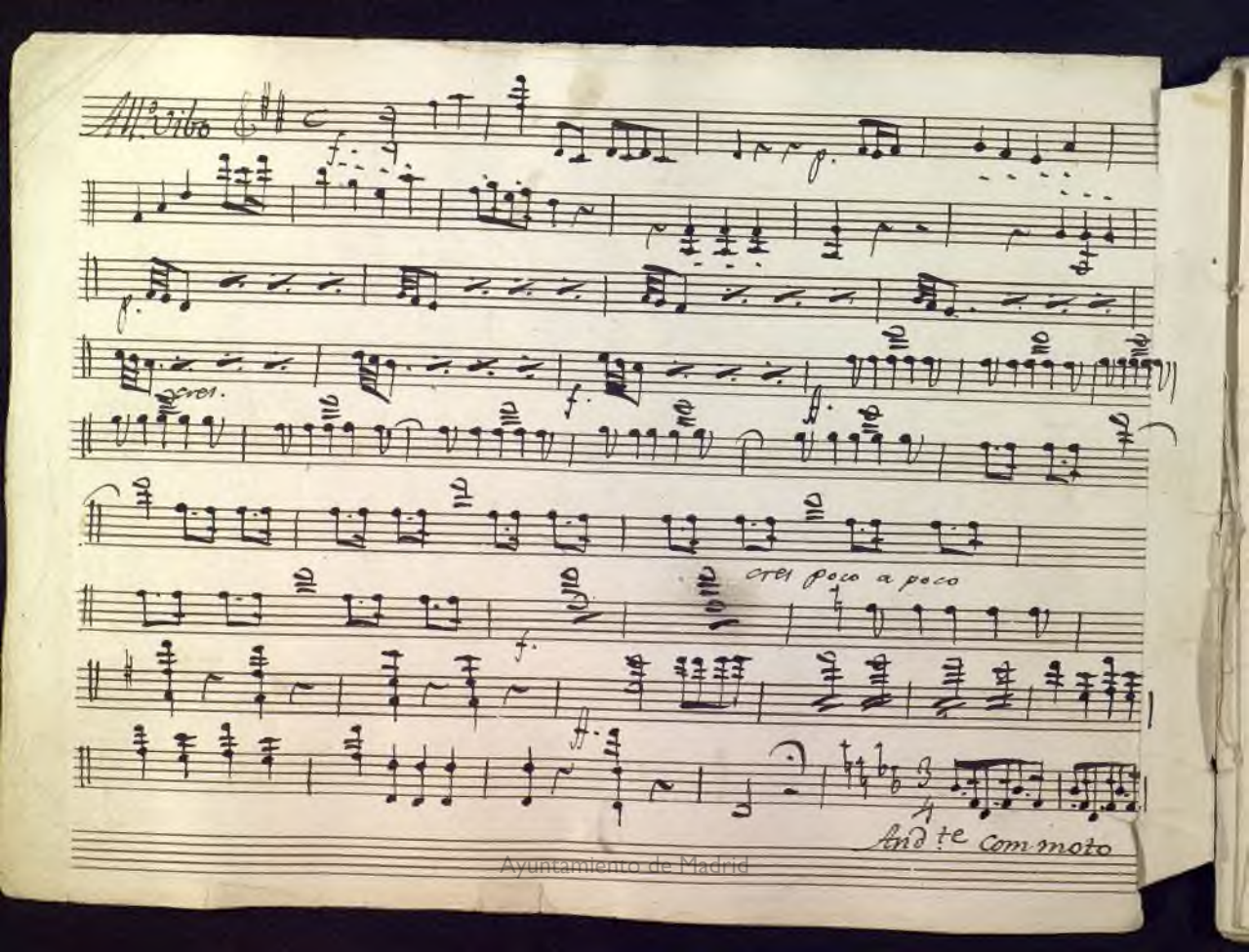

Ayuntamiento de Madrid

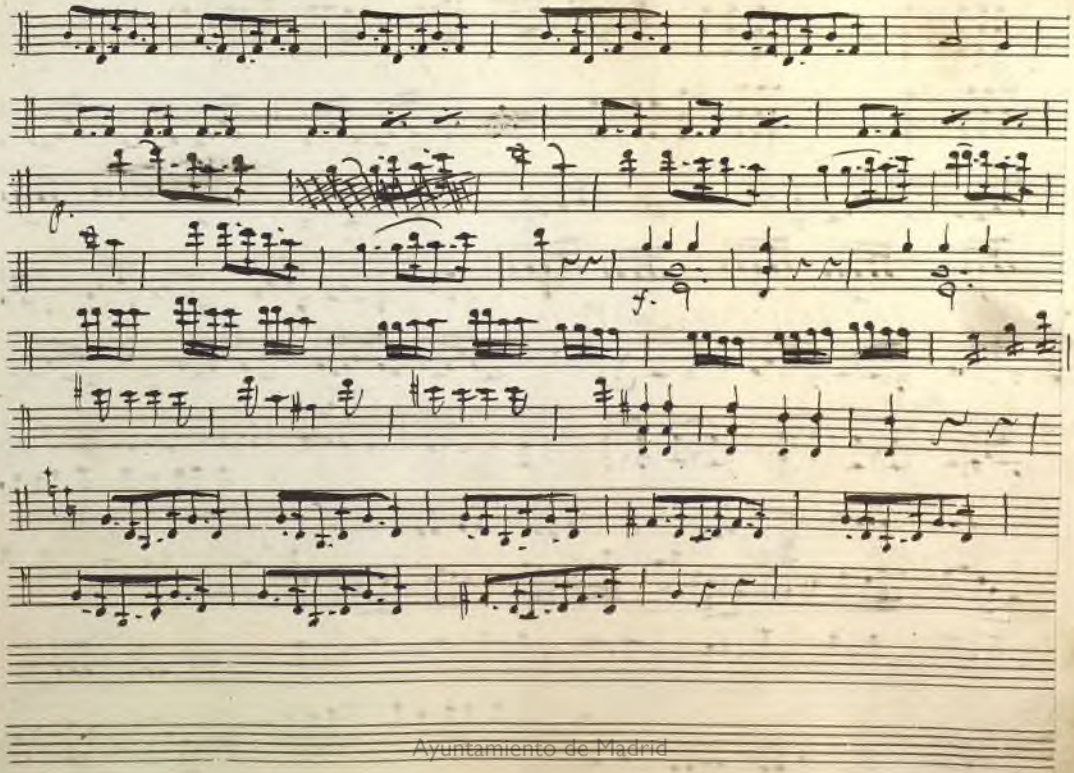

Ayuntamiento de Madrid

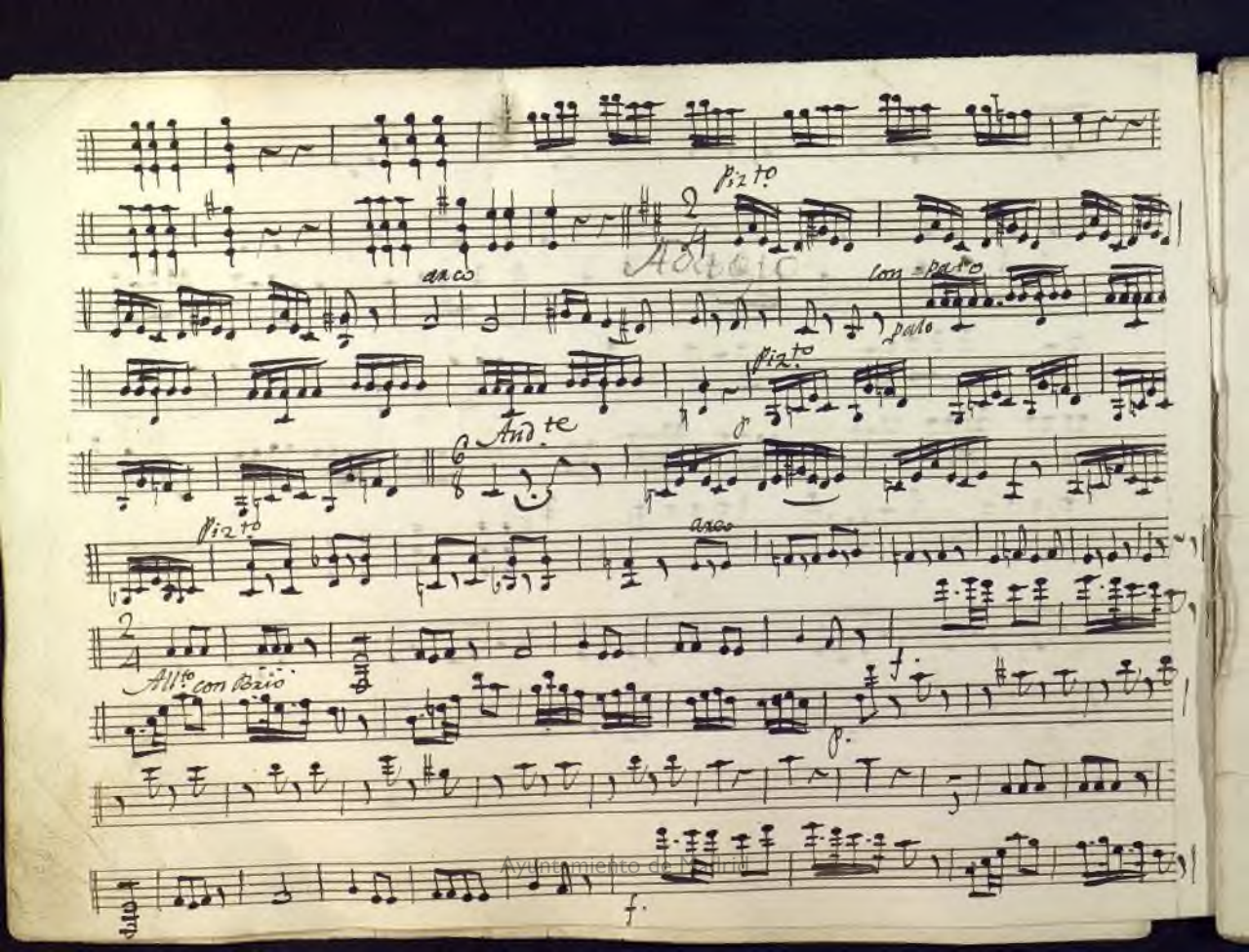

Ayuntamiento de Madrid

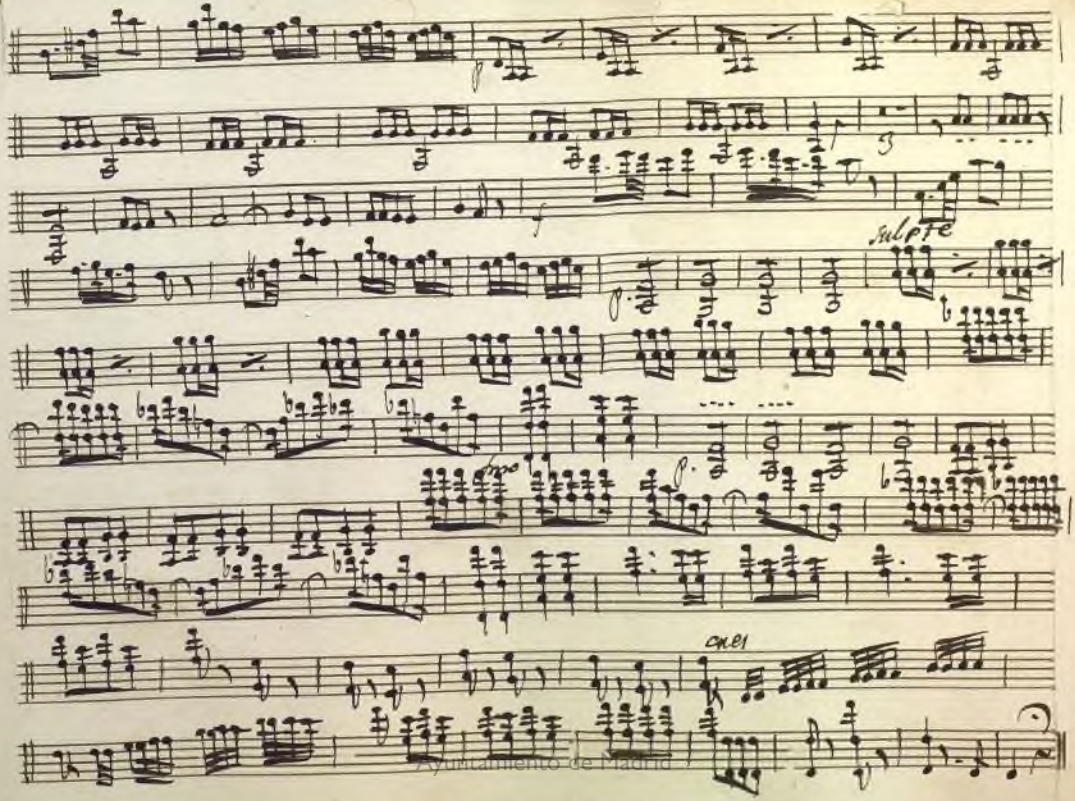

Ayuntamiento de Madrid

Ayuntamiento de Madrid

Mus 267-3

Violin 8.º

Sinfonia en la opera

el Hospital

del Amor

Ayuntamiento de Madrid

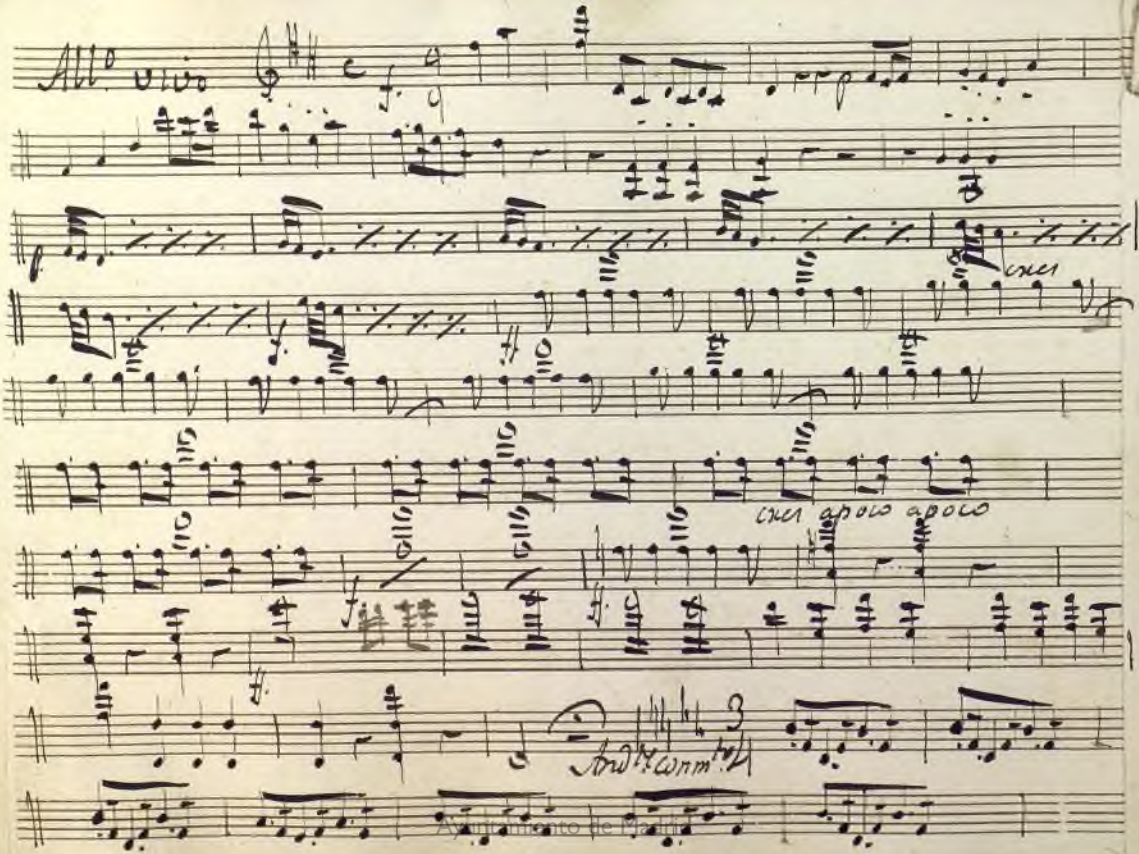

Ayuntamiento de Madrid

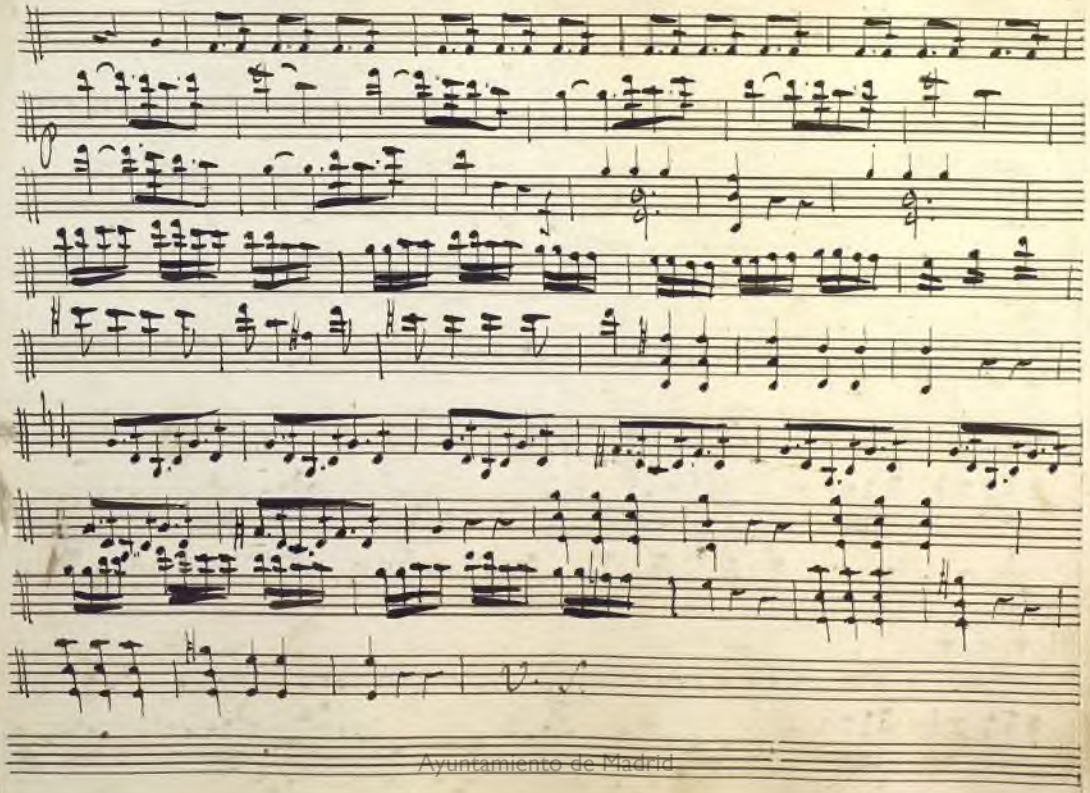

Ayuntamiento de Madrid

Adagio

Pizto

arco

con el Palo

Pizto

6 Andre

Pizto

arco

Allto Brioso

f.

p.

f.

Ayuntamiento de Madrid

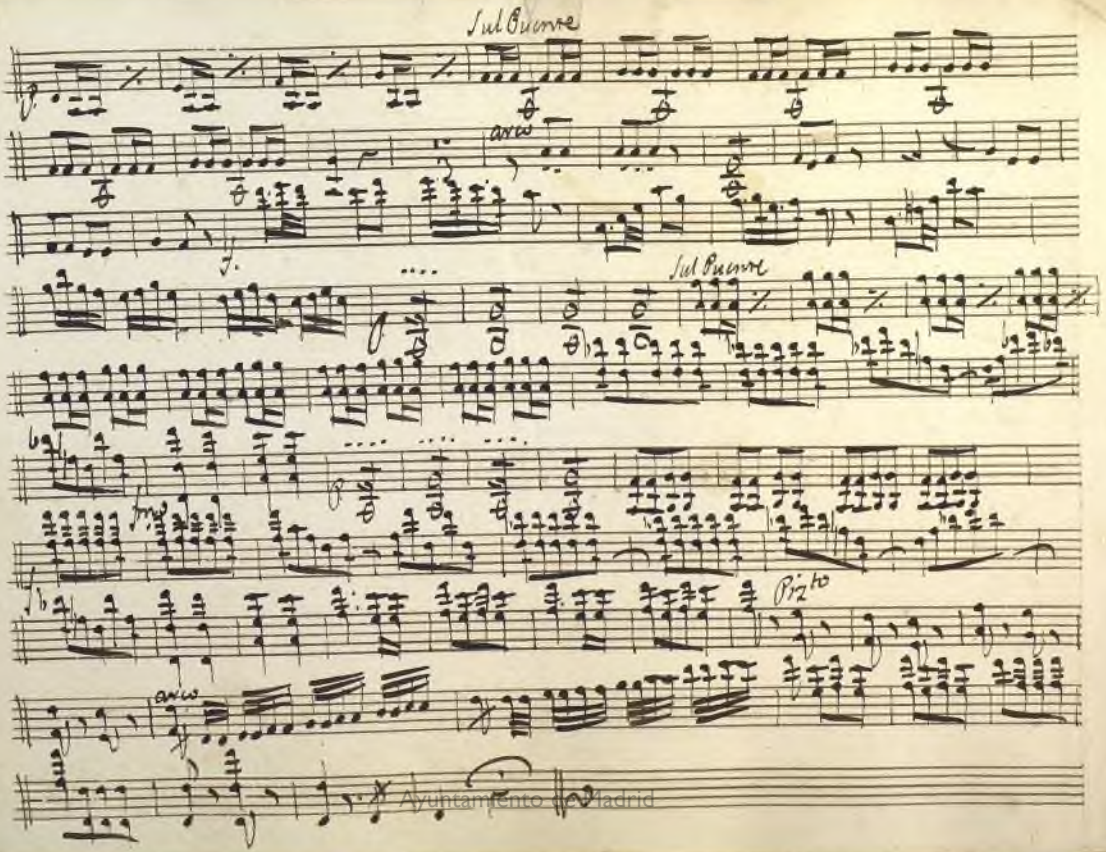

Ayuntamiento de Madrid

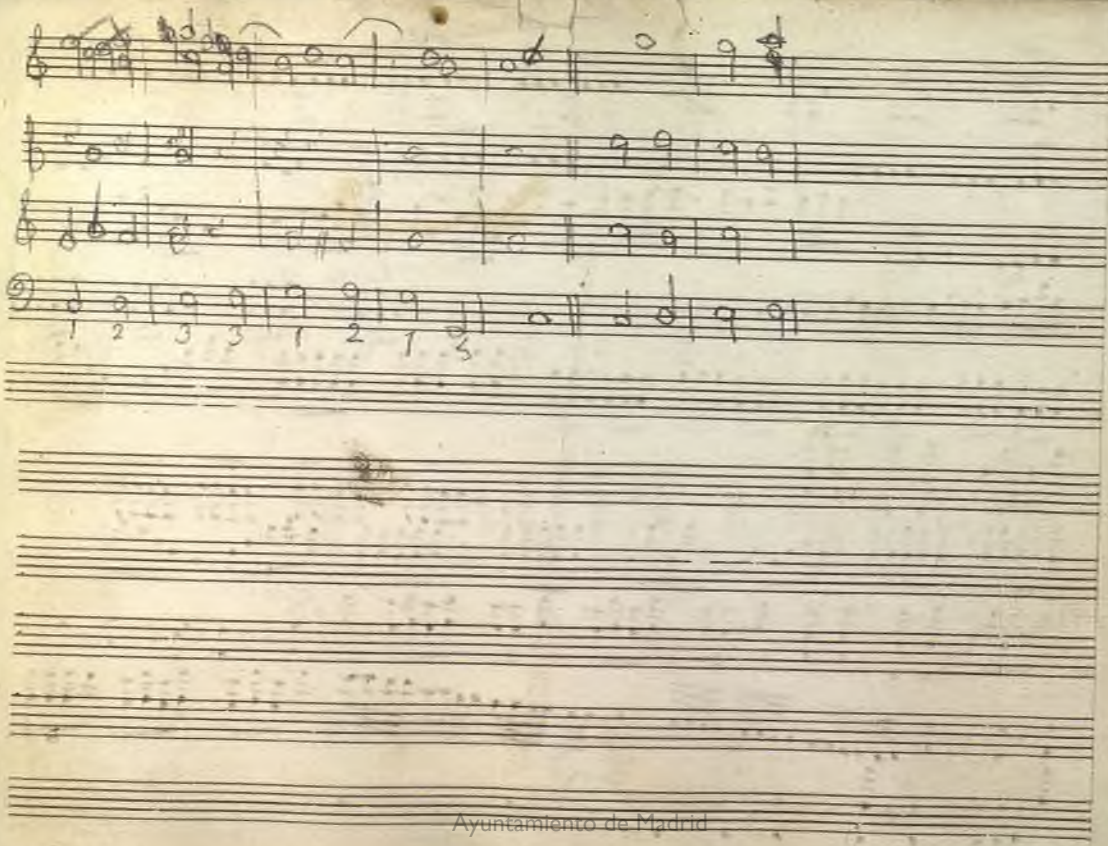

Ayuntamiento de Madrid

Violin 2.º

Simfonia

el Ospital del amor

Ayuntamiento de Madrid

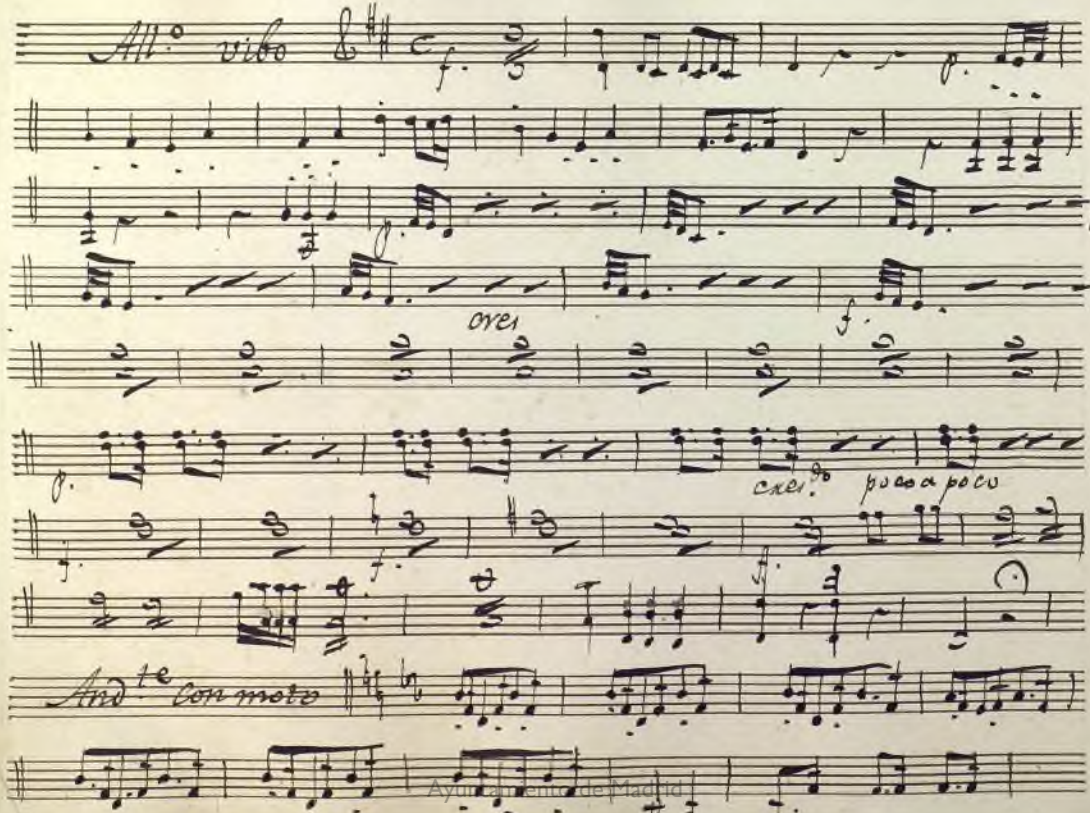

Ayuntamiento de Madrid

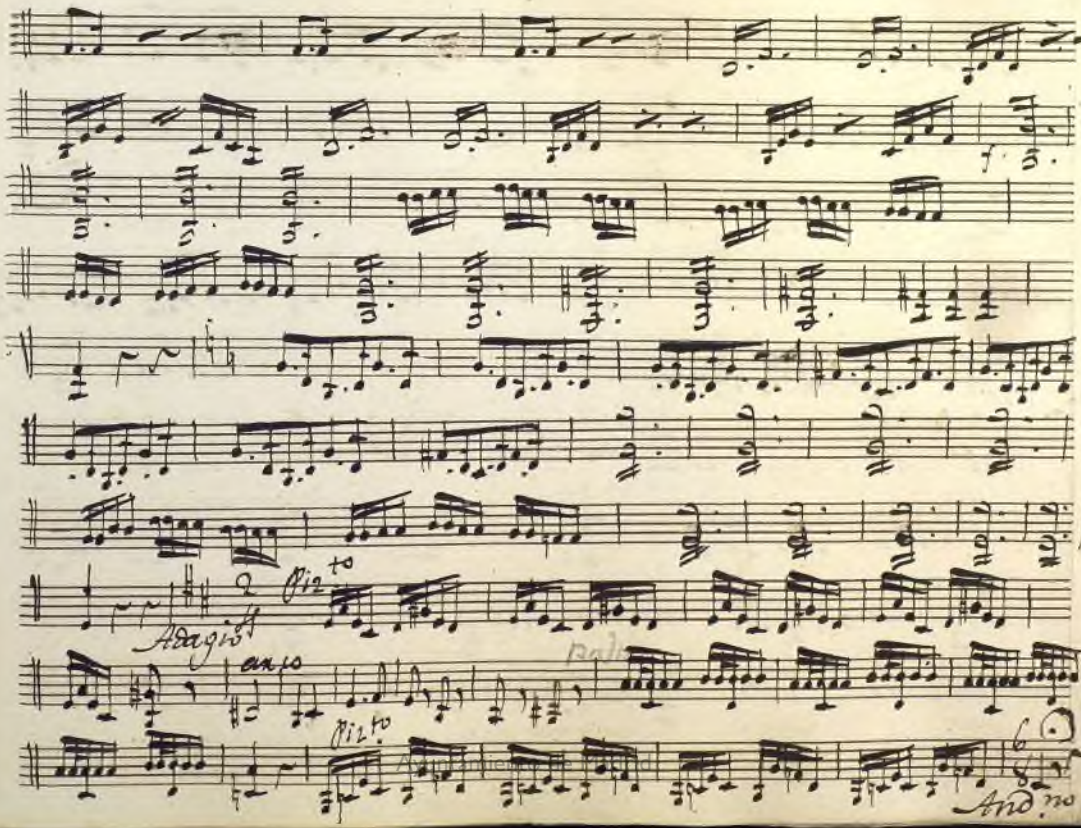
Adagio
Piz.to
Piz.to
Andno

Piz.to

arco

All.o Brioso

f.

p.

f.

sulp.te

p.

3

arco

Ayuntamiento de Madrid

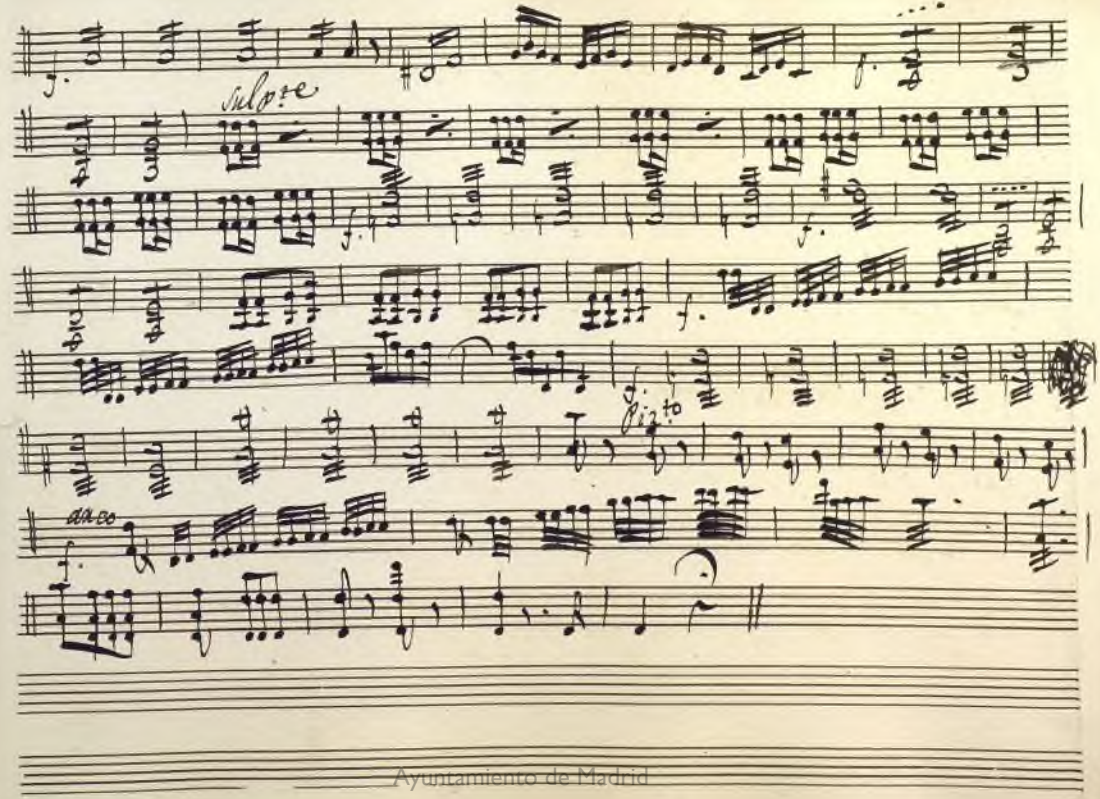

Ayuntamiento de Madrid

Ayuntamiento de Madrid

Mus 2673

Violin 2º

Sinfonia

Opera el Hospital

del Amor

Ayuntamiento de Madrid

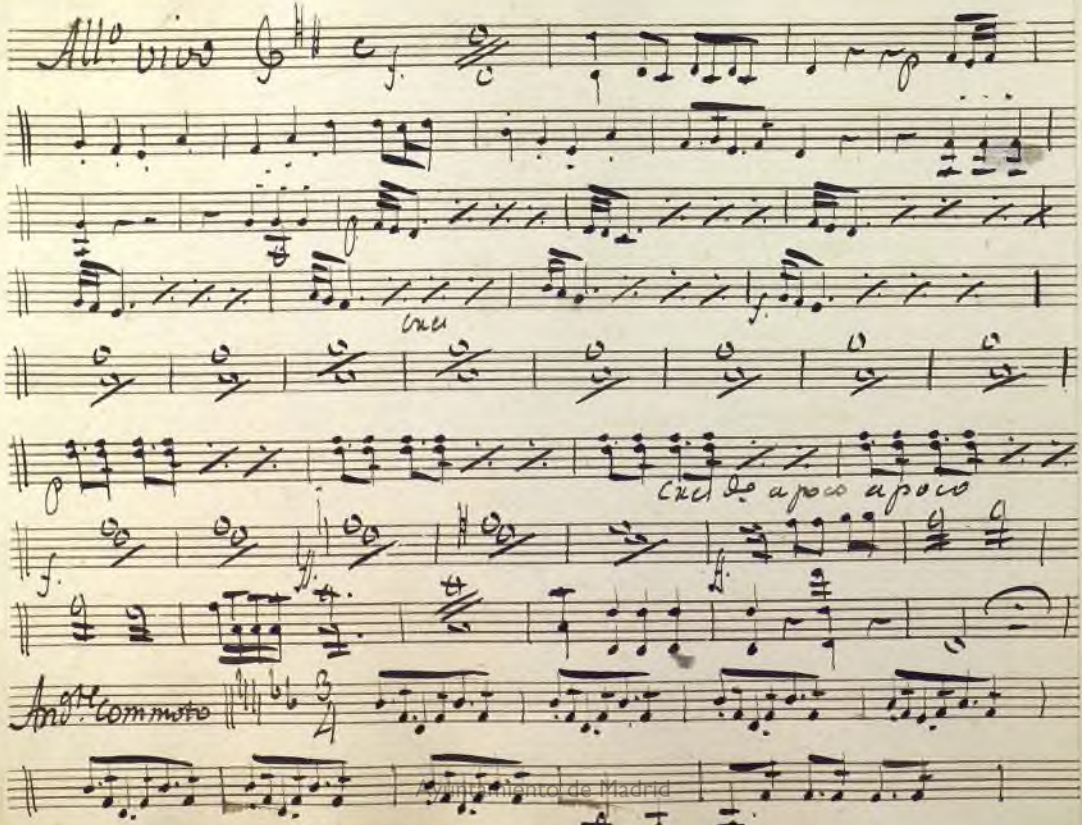

Ayuntamiento de Madrid

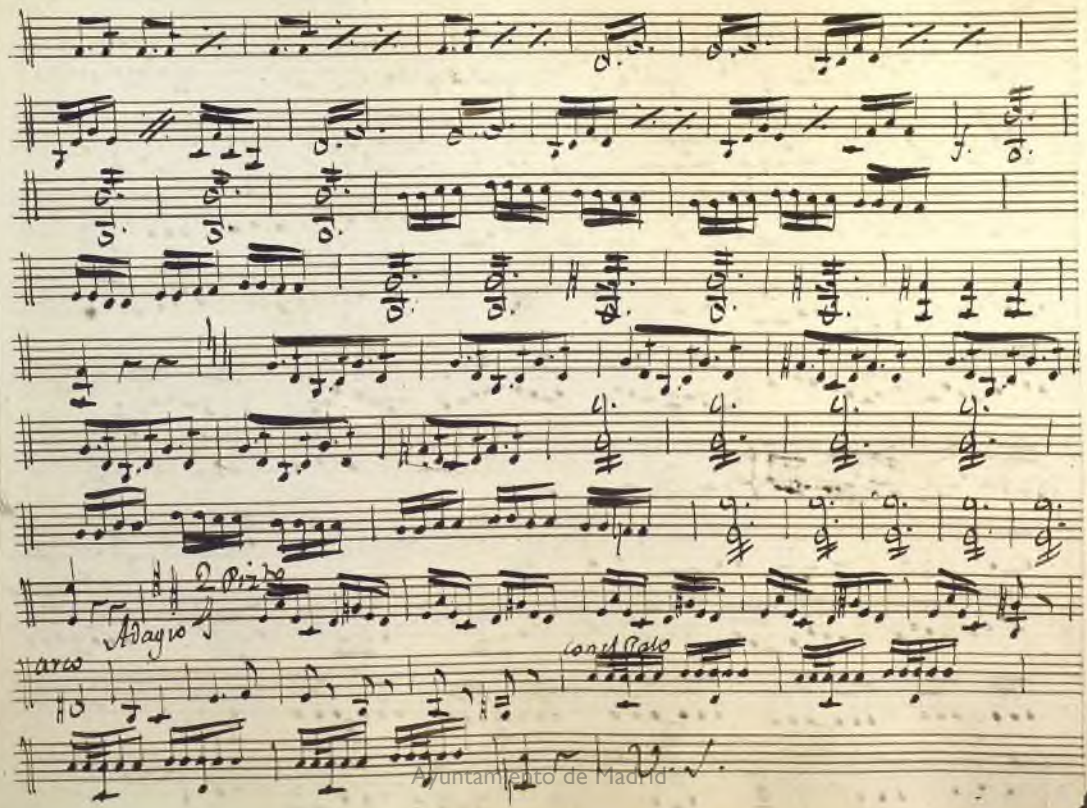

Ayuntamiento de Madrid

Pizto

Andno

Pizto

arco

Allto Brioso

sul Pesante

arco

Ayuntamiento de Madrid

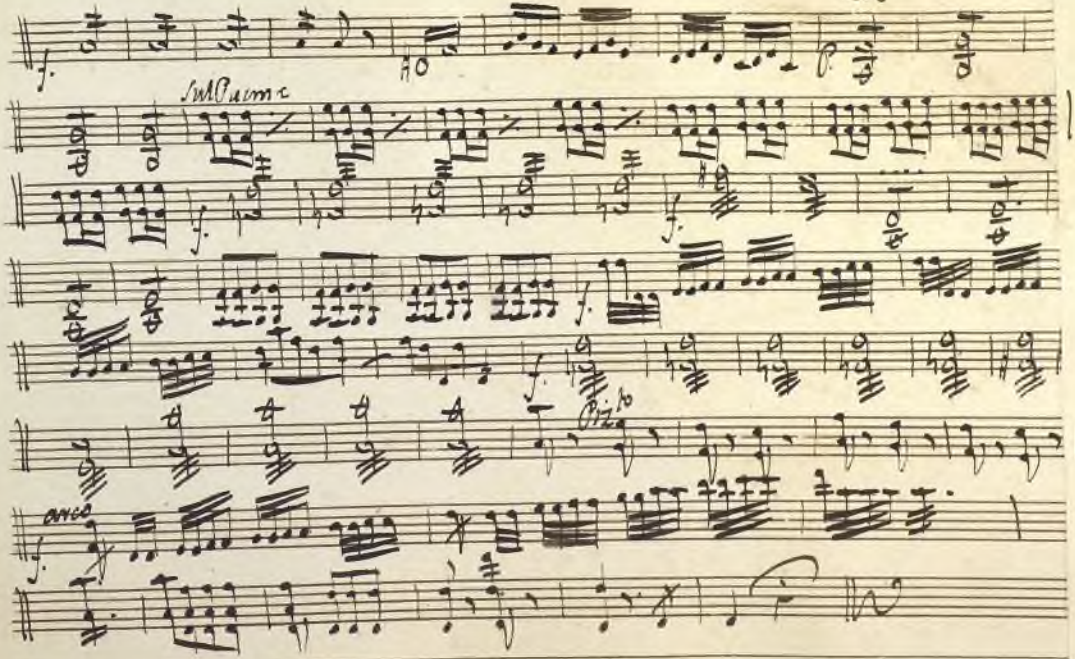

Ayuntamiento de Madrid

Ayuntamiento de Madrid

Mus 267-3

Violin 2.º

Sinfonia

Hosp.ll

Ayuntamiento de Madrid

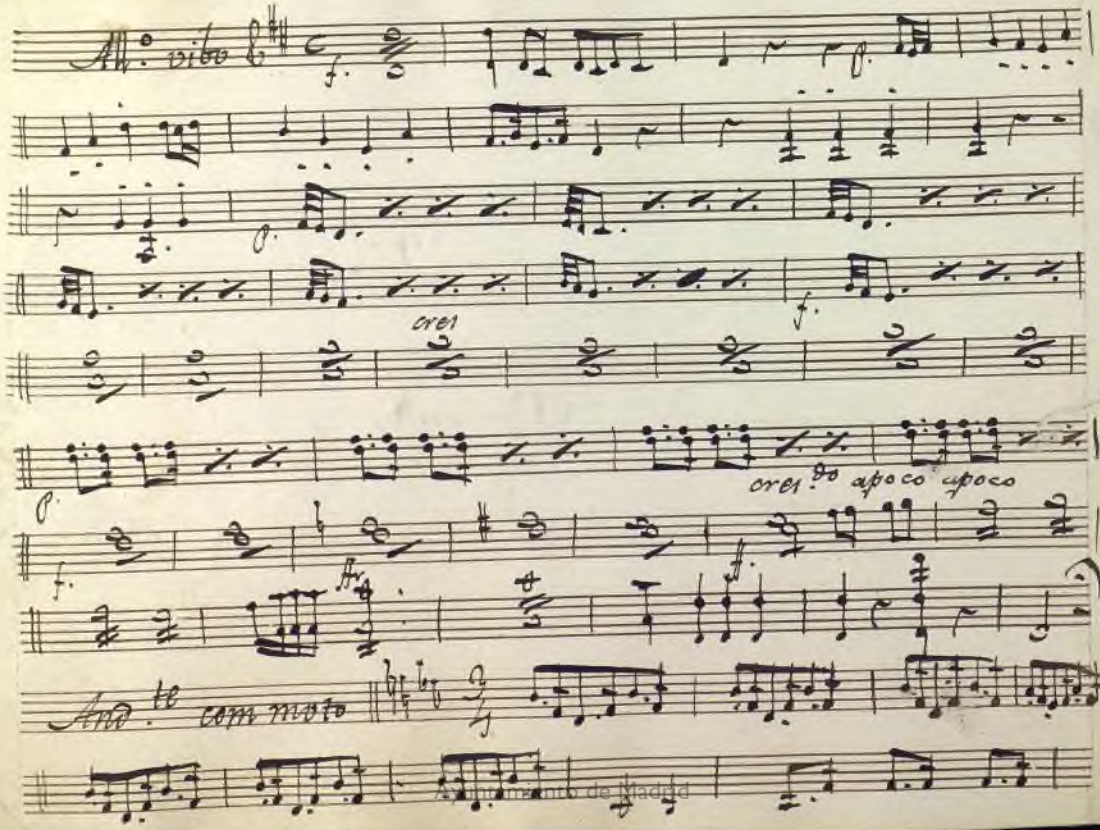

Ayuntamiento de Madrid

Mus 267-8

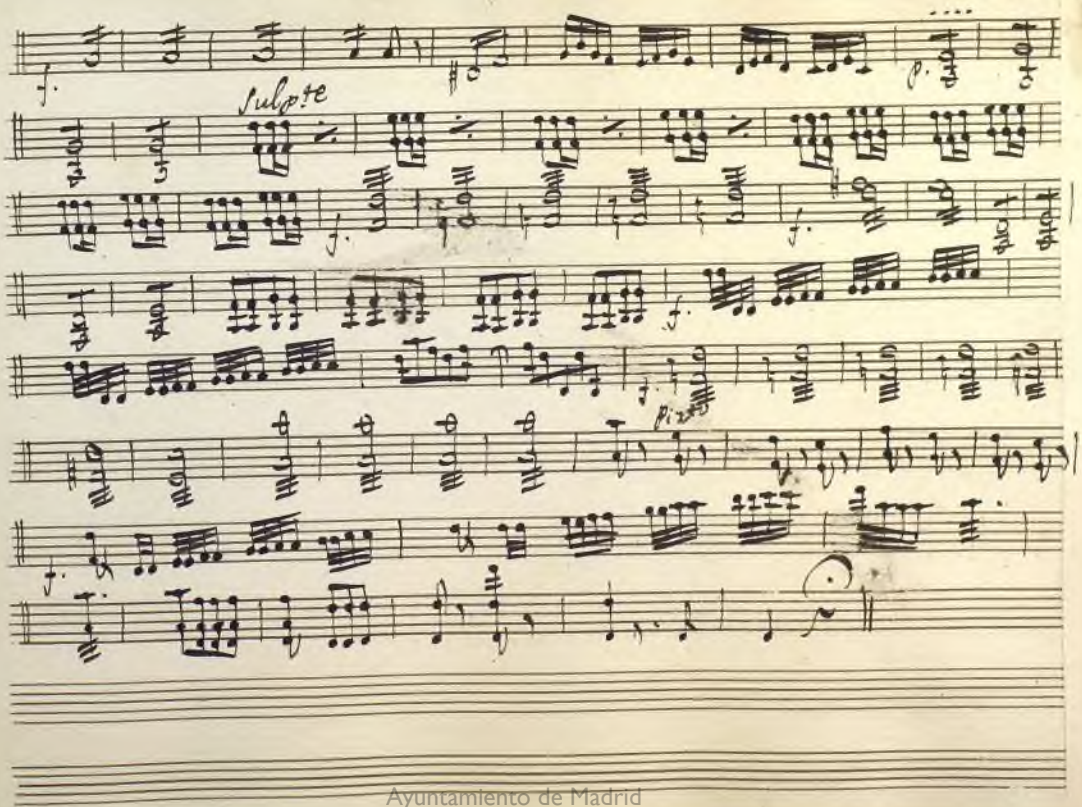

Ayuntamiento de Madrid

Ayuntamiento de Madrid

Mus. 267-3

+

Vida 1.º

Sinfonia.

Hor.!

Ayuntamiento de Madrid

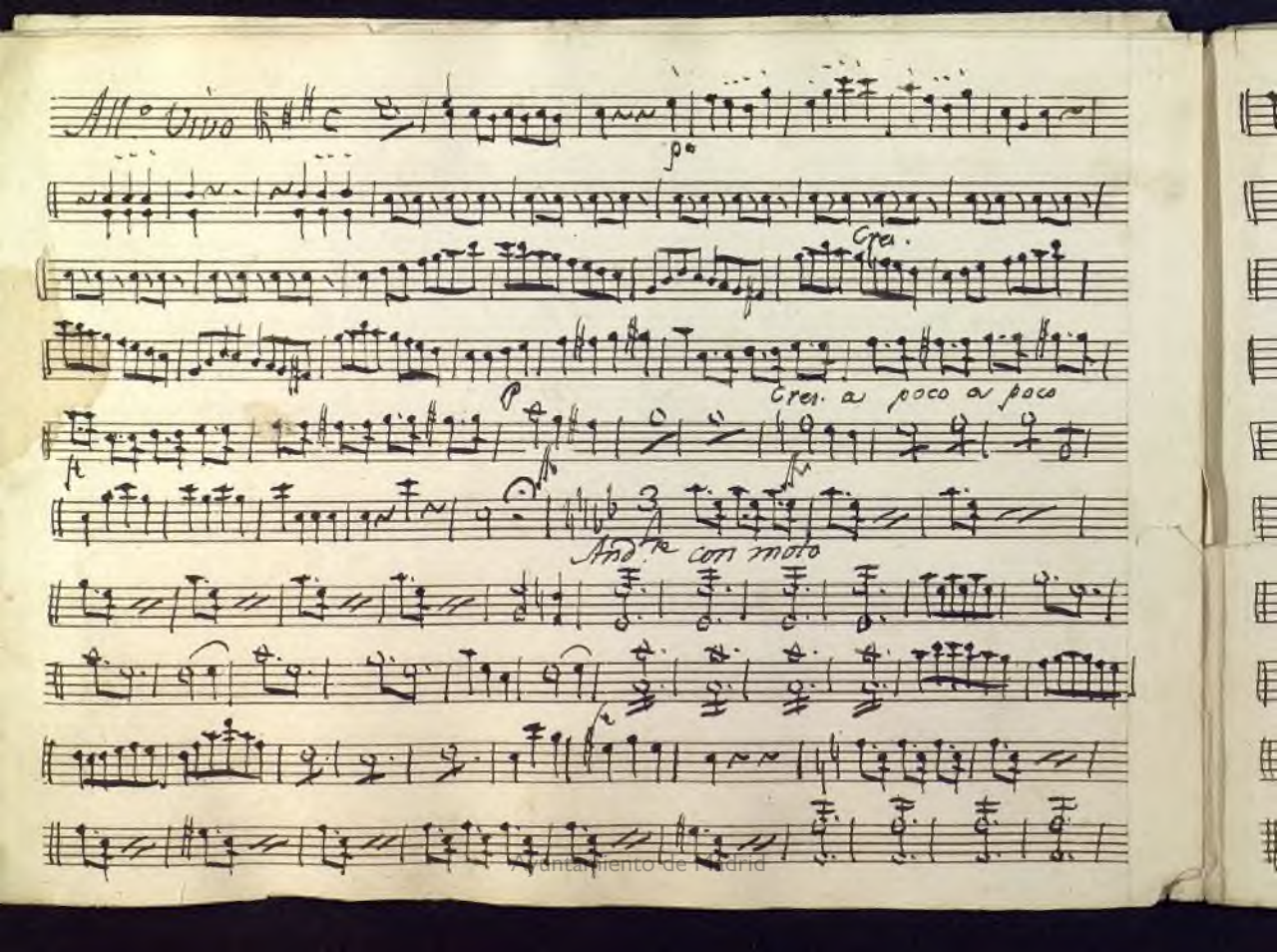

Ayuntamiento de Madrid

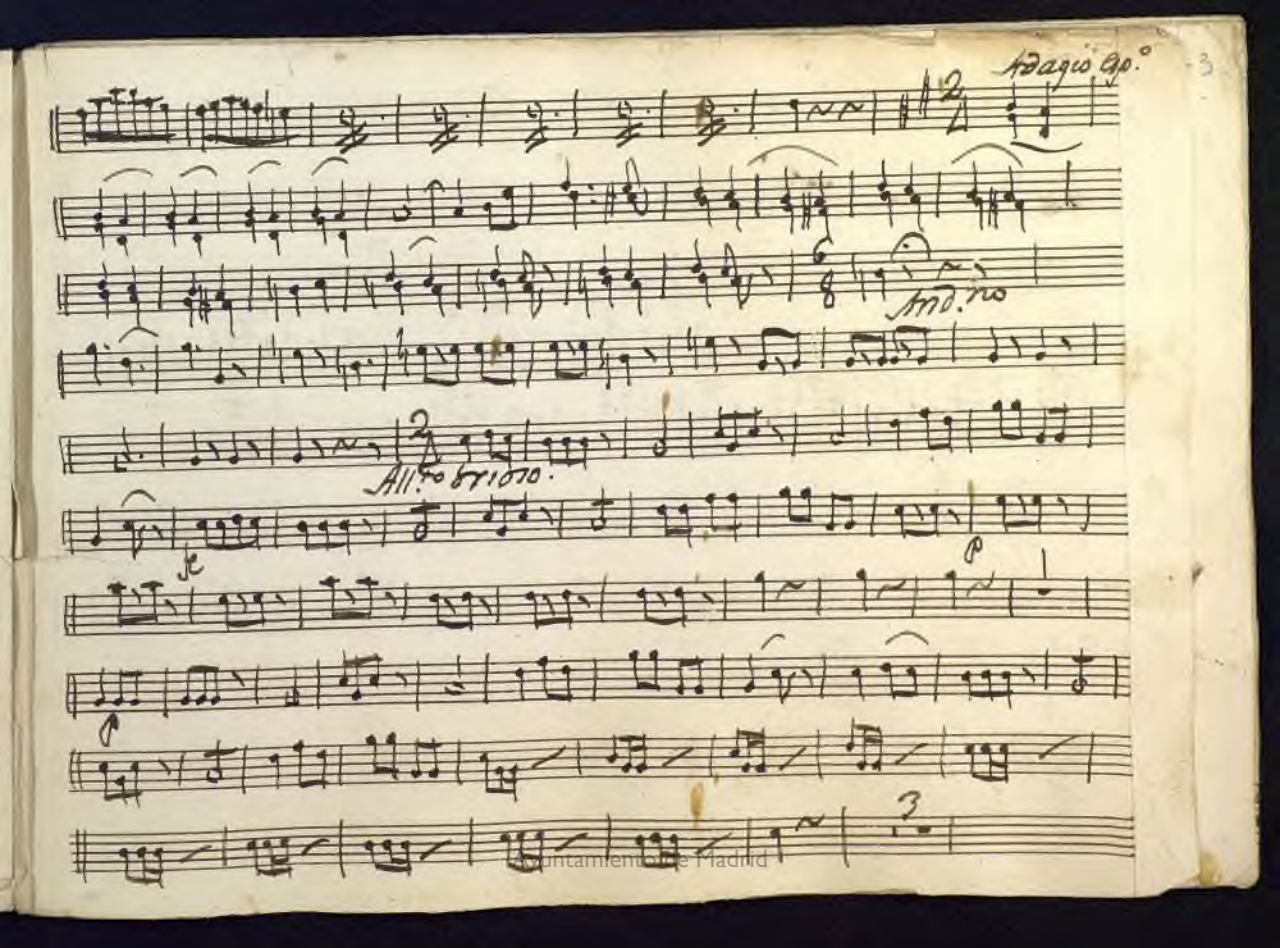

Ayuntamiento de Madrid

Ayuntamiento de Madrid

Mus 267-3

Viola 2ª

Sinfonia

opera el Hospital del amor

Ayuntamiento de Madrid

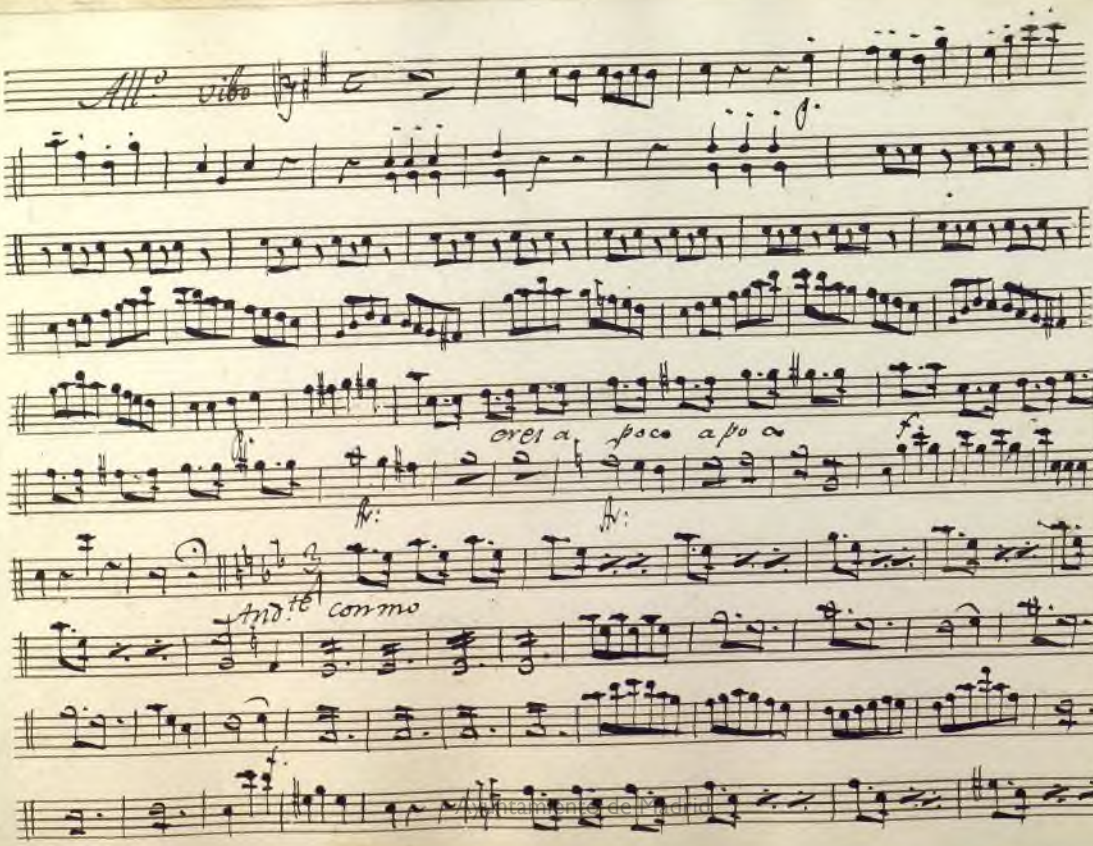

All.o vibo

cres a poco a poco

And.te con mo

Ayuntamiento de Madrid

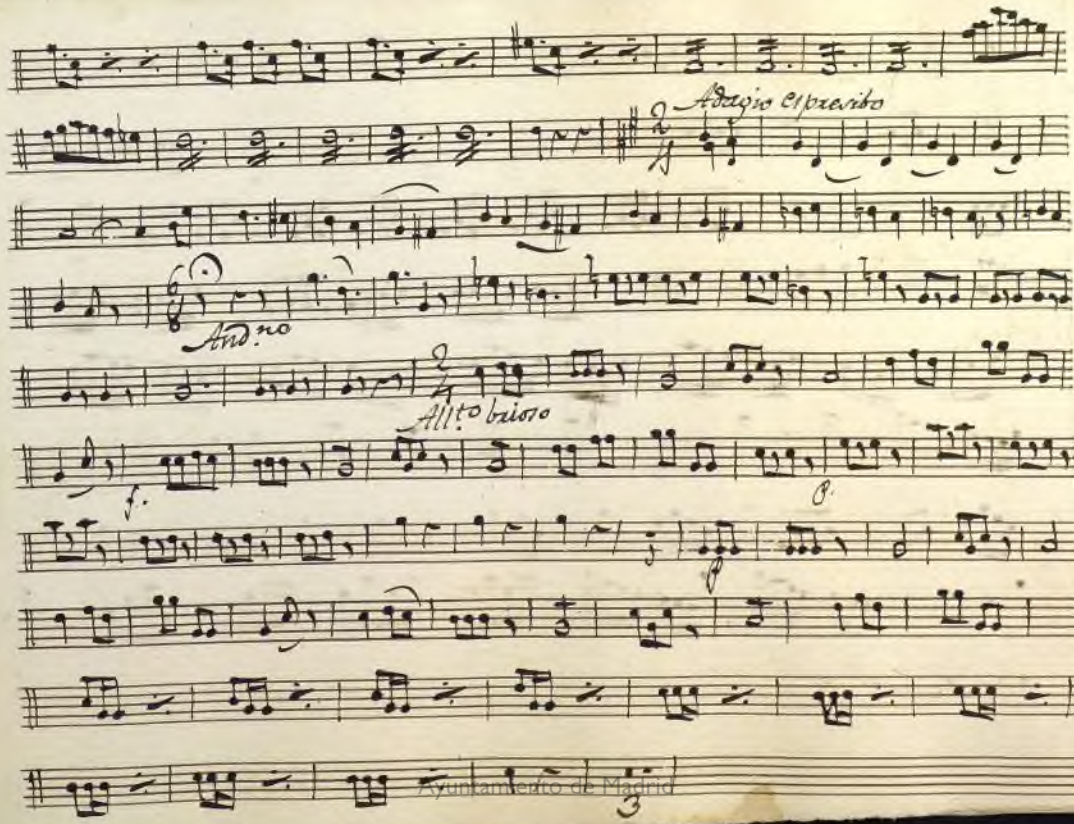

Ayuntamiento de Madrid

Ayuntamiento de Madrid

MUS 267-3

Flauta 1a

Sinfonia el hospital del Amor.

Ayuntamiento de Madrid

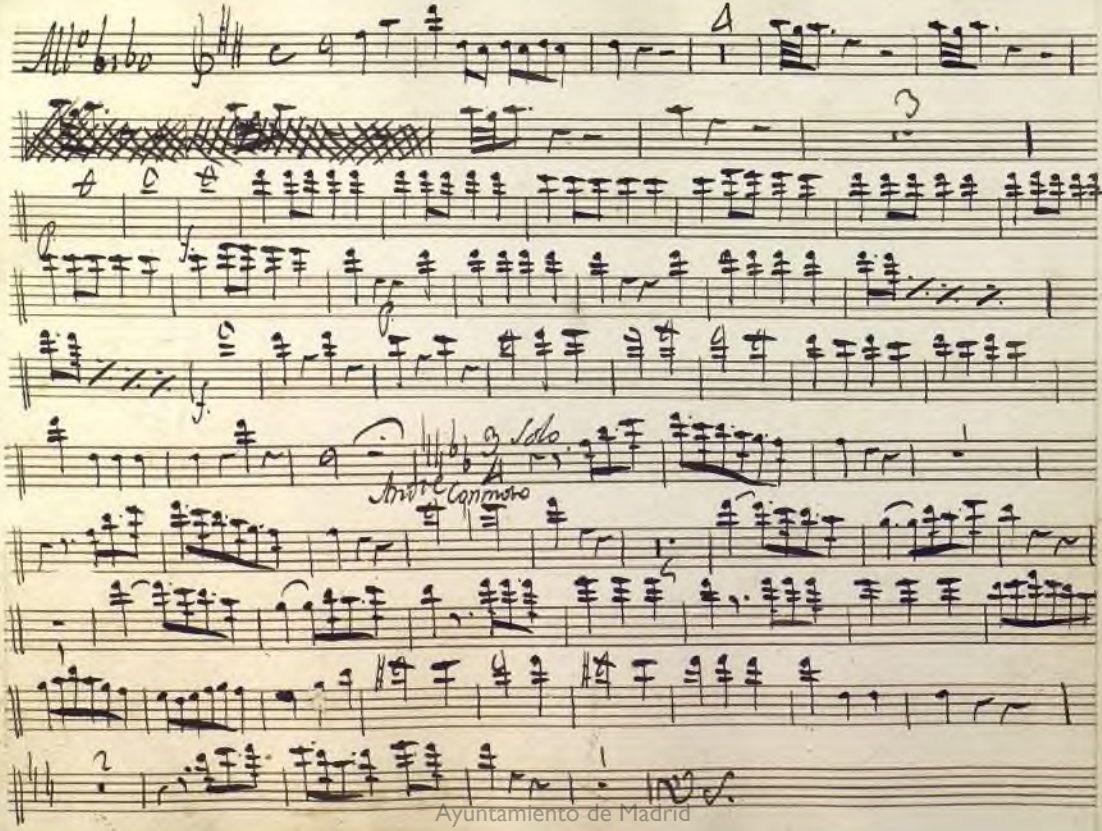

Ayuntamiento de Madrid

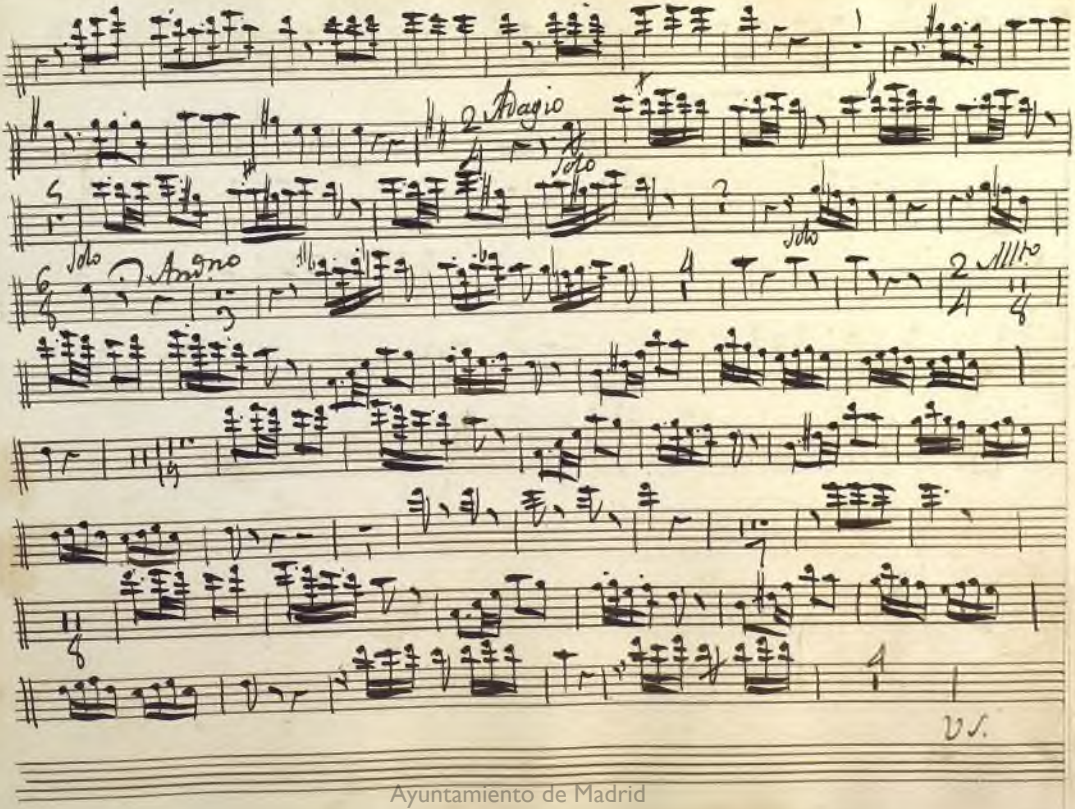

Ayuntamiento de Madrid

Ayuntamiento de Madrid

Mus 267-3

Oboe 1.º

Sinfonia Opera

Haydn.

Ayuntamiento de Madrid

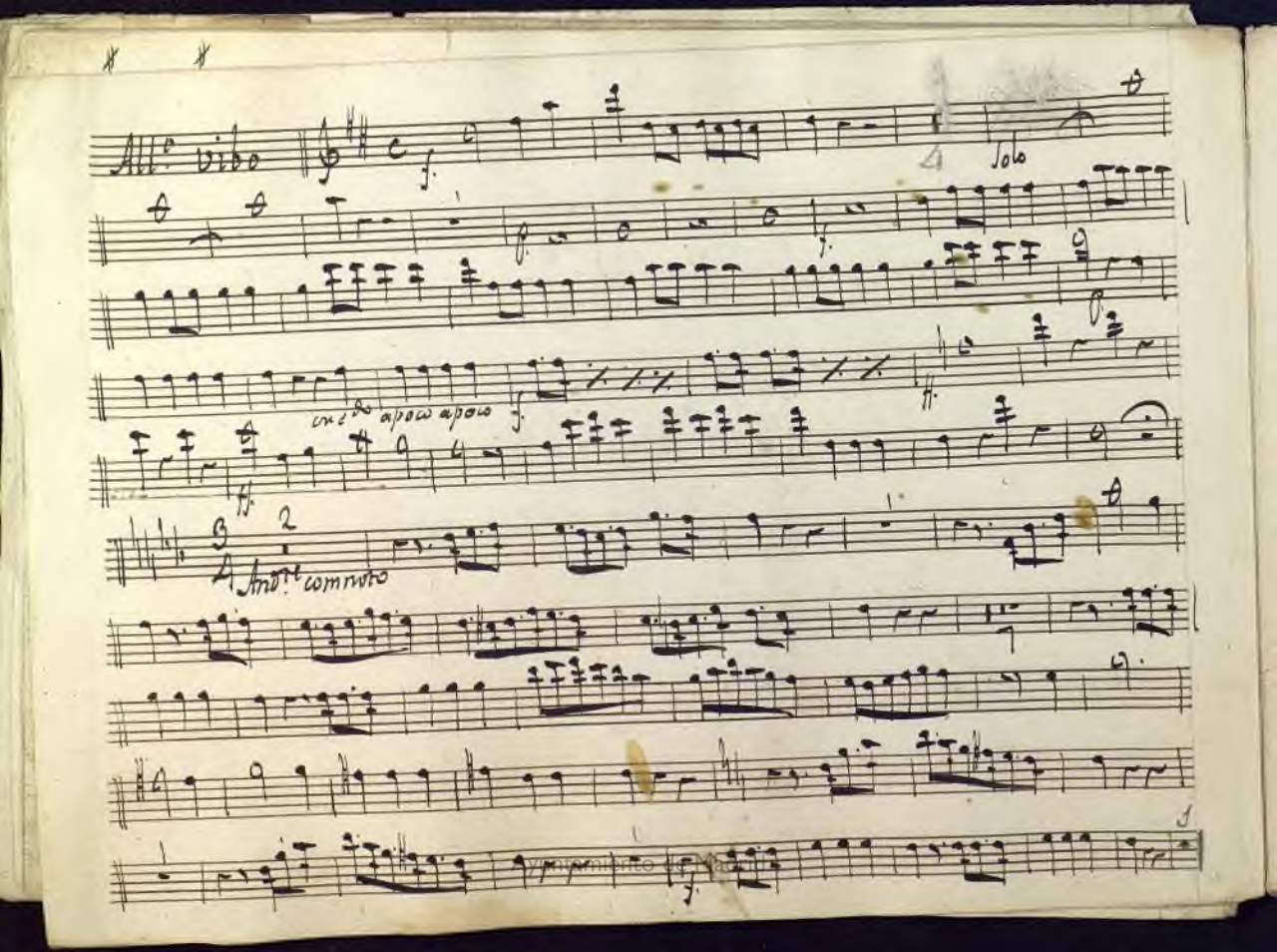

All.o vibo

f.

Solo

p.

f.

p.

cre.do a poco a poco

f.

ff.

ff.

Andte. con moto

f.

Ayuntamiento de Madrid

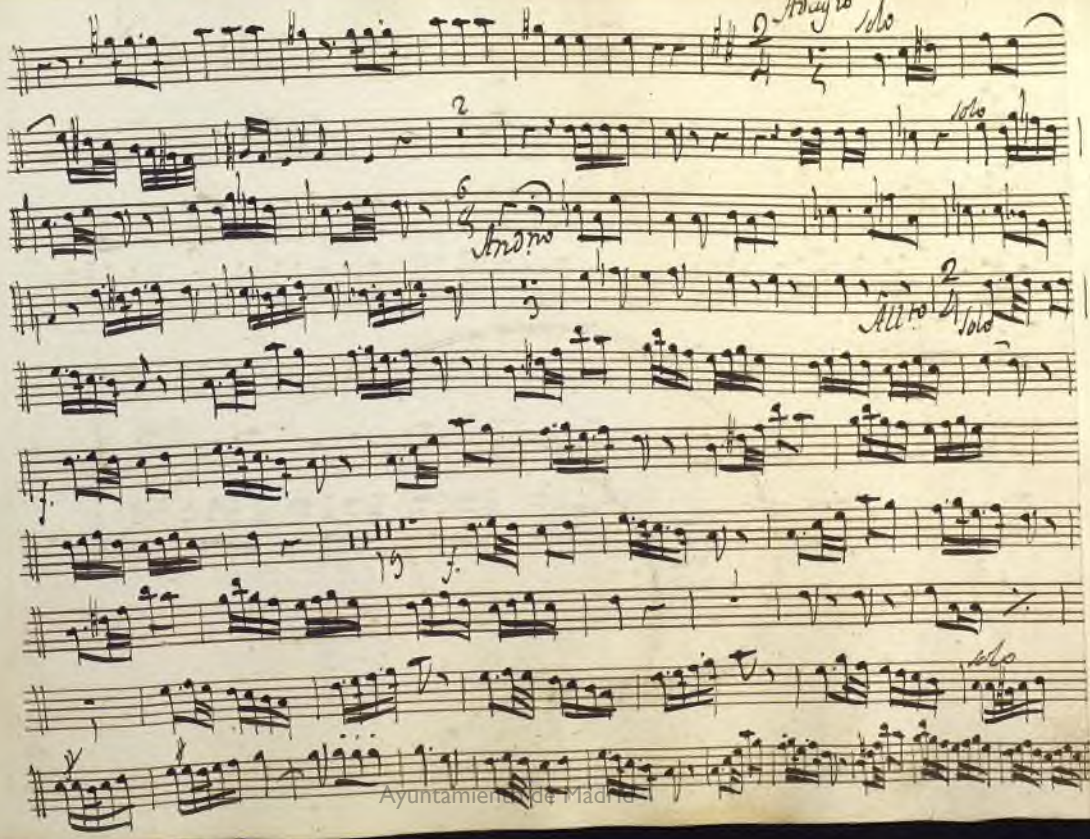

Ayuntamiento de Madrid

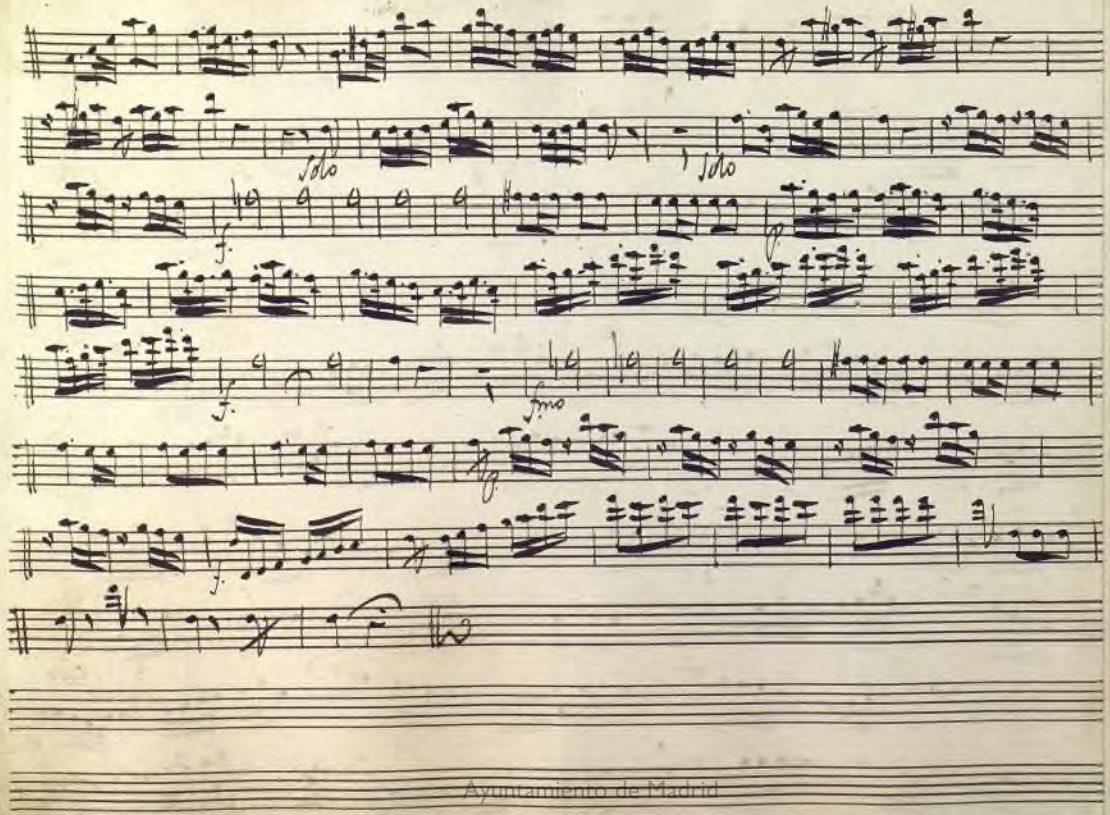

Ayuntamiento de Madrid

Mus 267-3

Oboe 2.º

Sinfonia

Haydn.

Ayuntamiento de Madrid

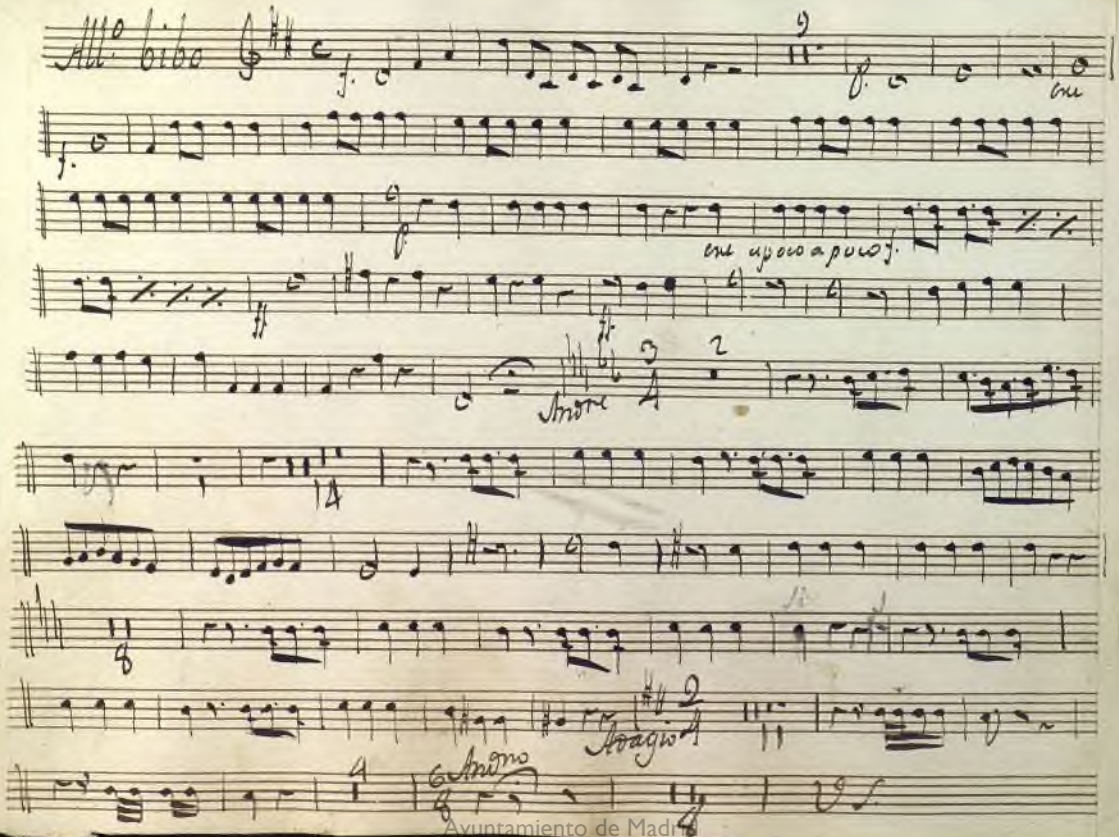

Ayuntamiento de Madrid

Mus 267-3

+

Clarinete 1.º

Sinfonia

Hosp.l

Ayuntamiento de Madrid

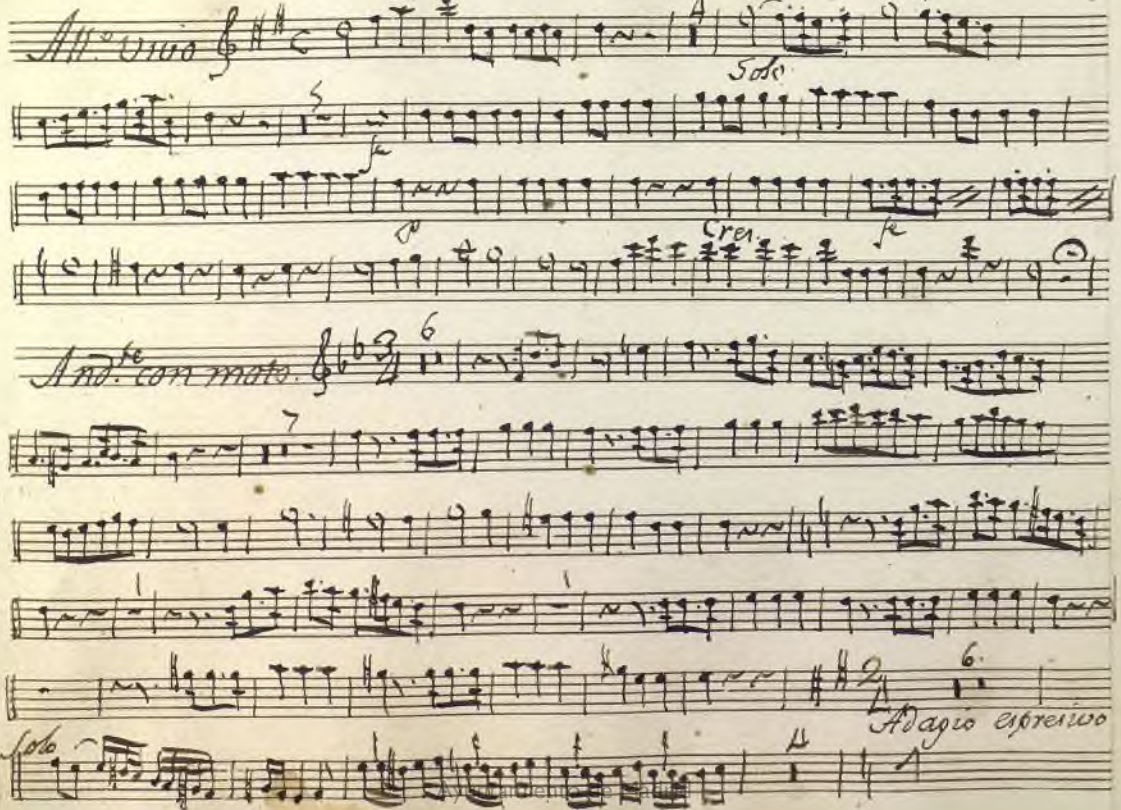
All.o vivo
Solo
fe
p
Cres.
fe
And.te con moto.
Adagio espresivo
Solo

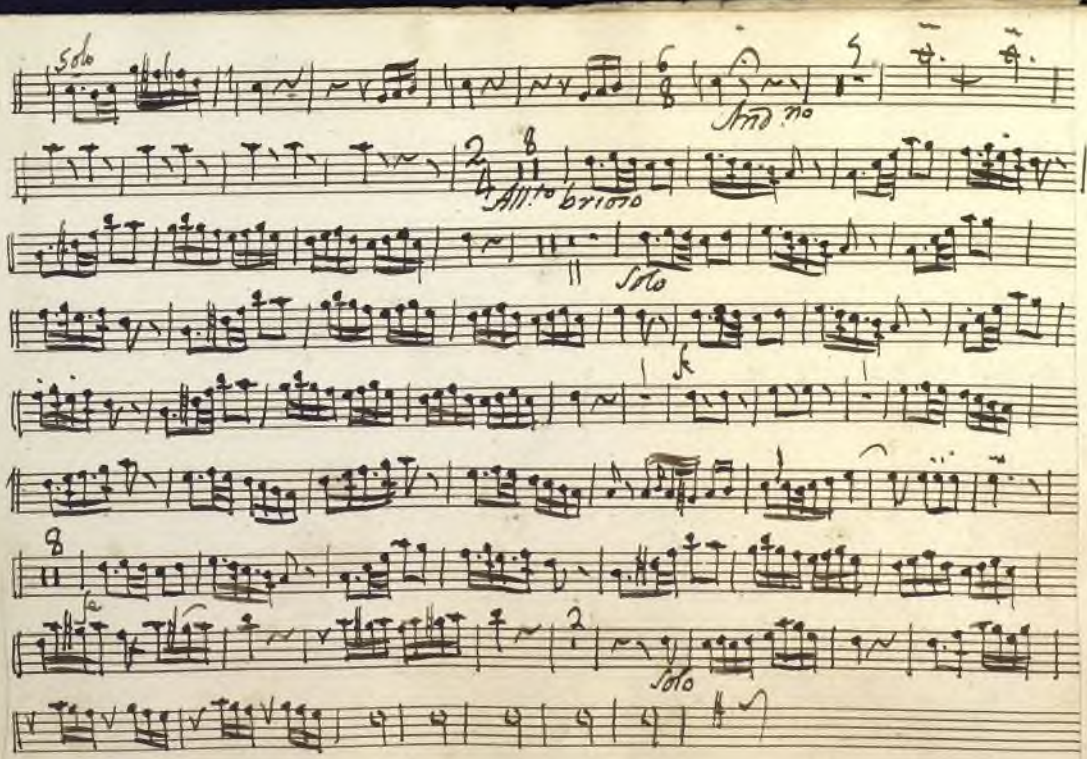

Ayuntamiento de Madrid

Ayuntamiento de Madrid

Mus 267.3

Clarinete 2.°

Sinfonia

Hospital

Ayuntamiento de Madrid

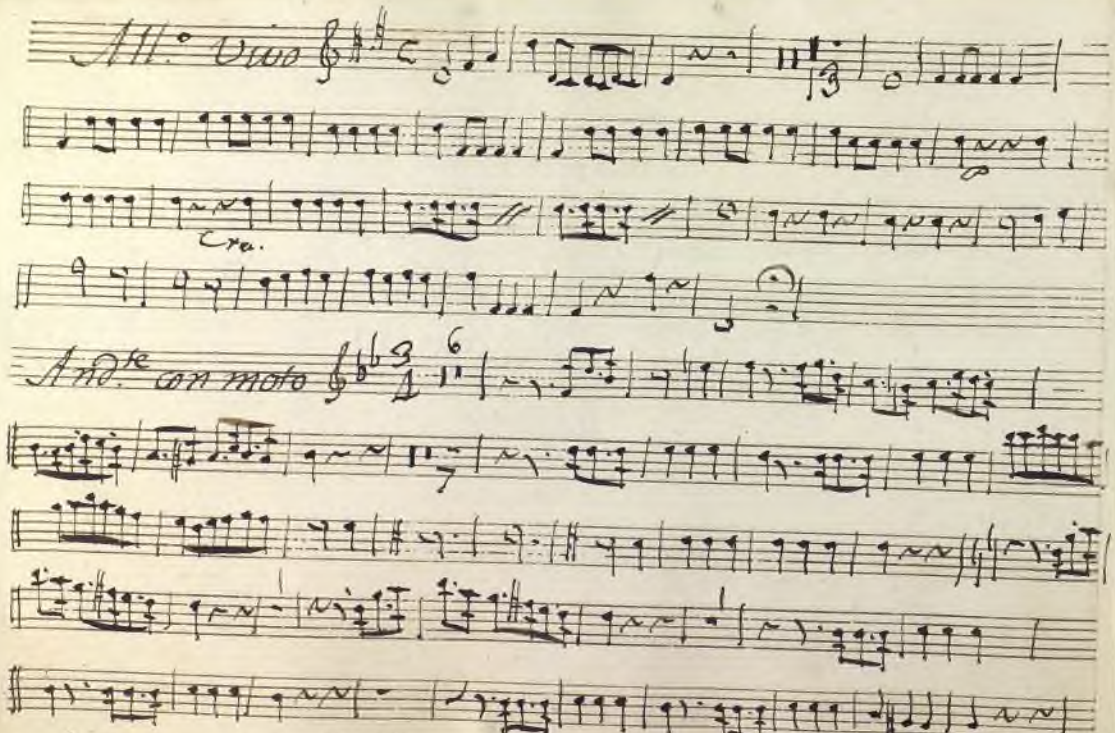

Ayuntamiento de Madrid

Ayuntamiento de Madrid

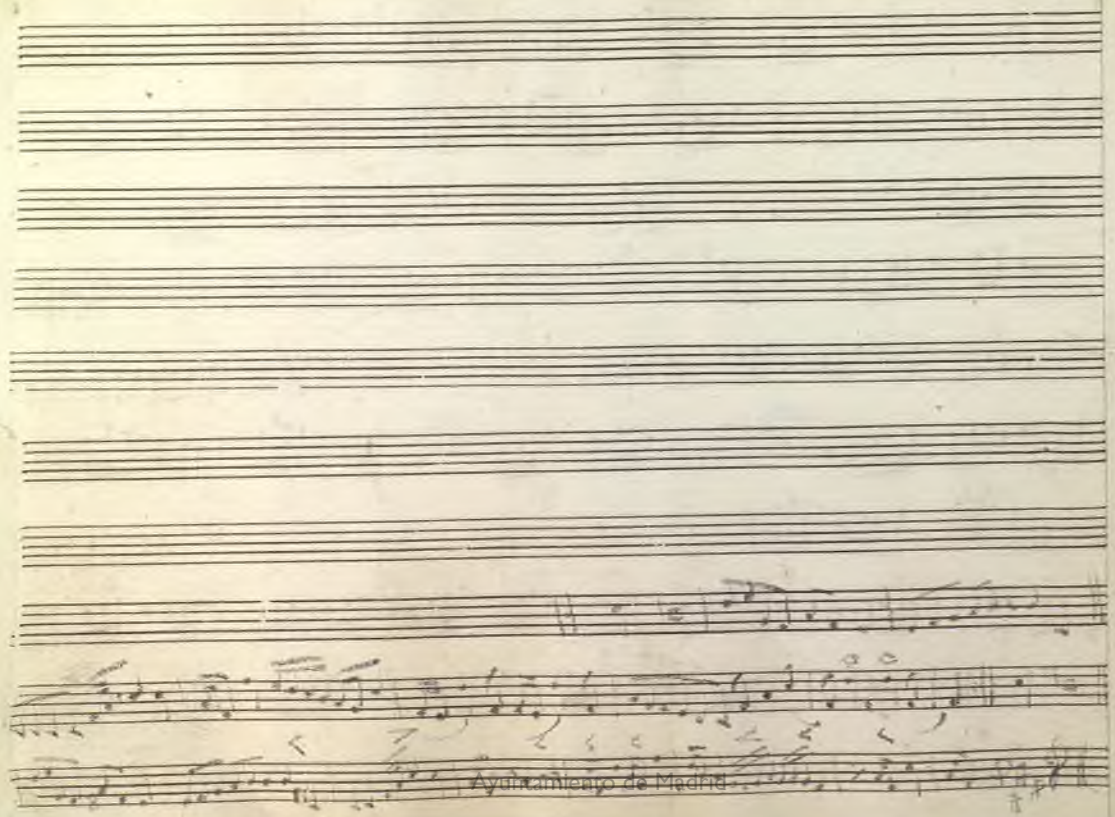

Ayuntamiento de Madrid

Mus 267-3

Trompa 1.a

Sinfonia

Hosp.l

Ayuntamiento de Madrid

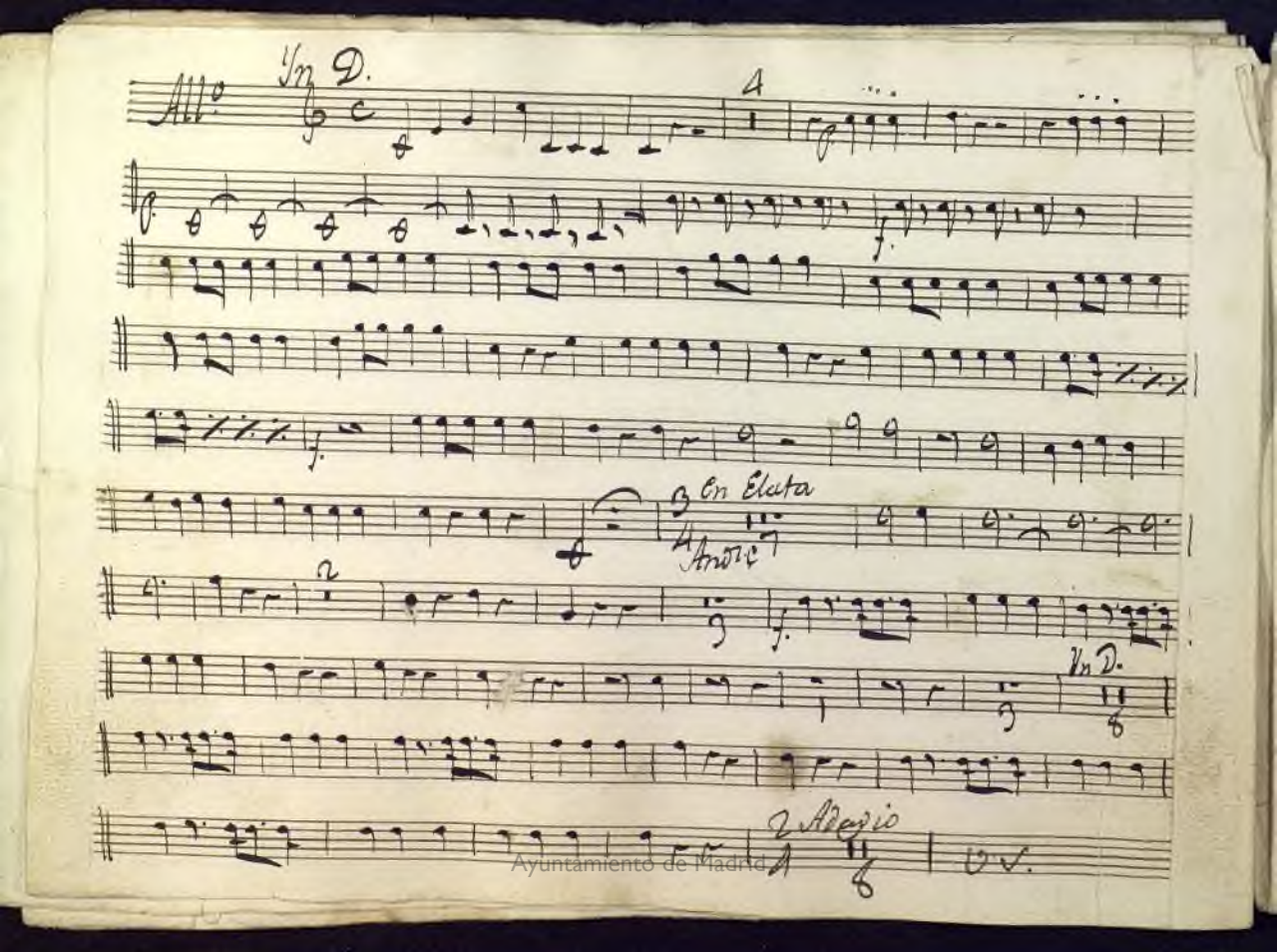

Ayuntamiento de Madrid

Mus 267-3

Andante

Allto Brioso.

V.S.

Ayuntamiento de Madrid

Ayuntamiento de Madrid

Mus 267-3

Trompa 2.ª

Sinfonia

Hoy.ᵗ

Ayuntamiento de Madrid

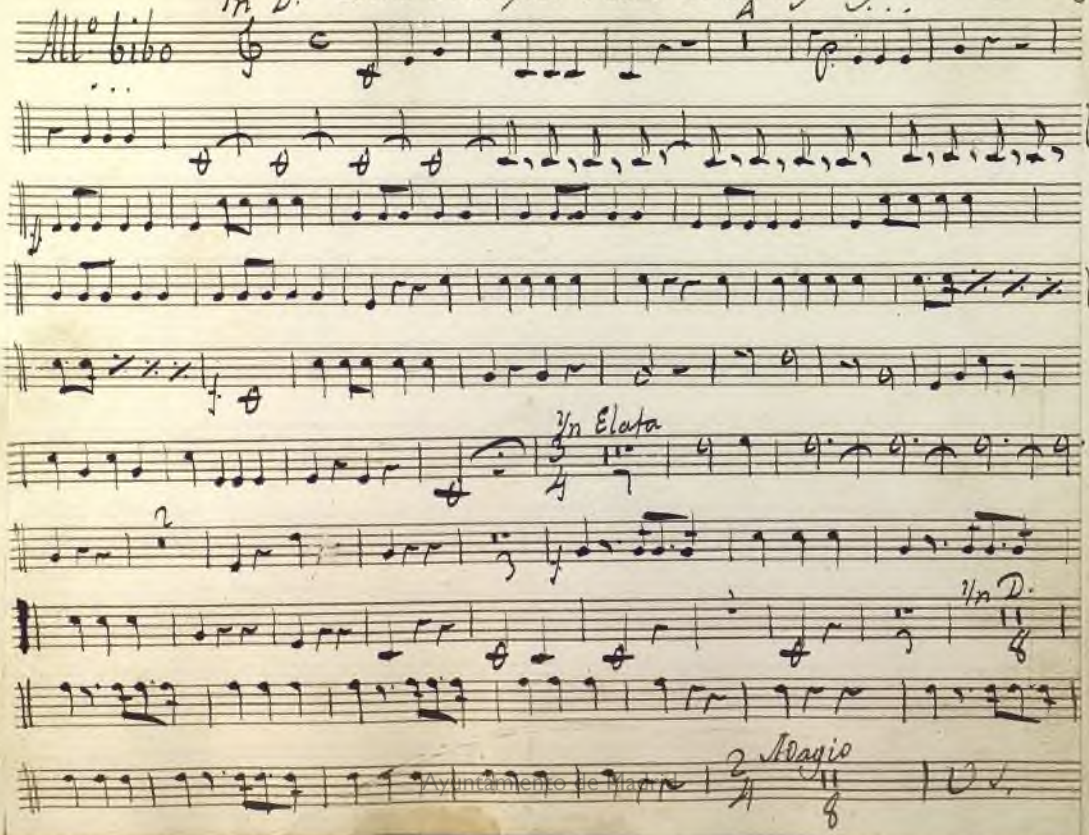

Ayuntamiento de Mayor

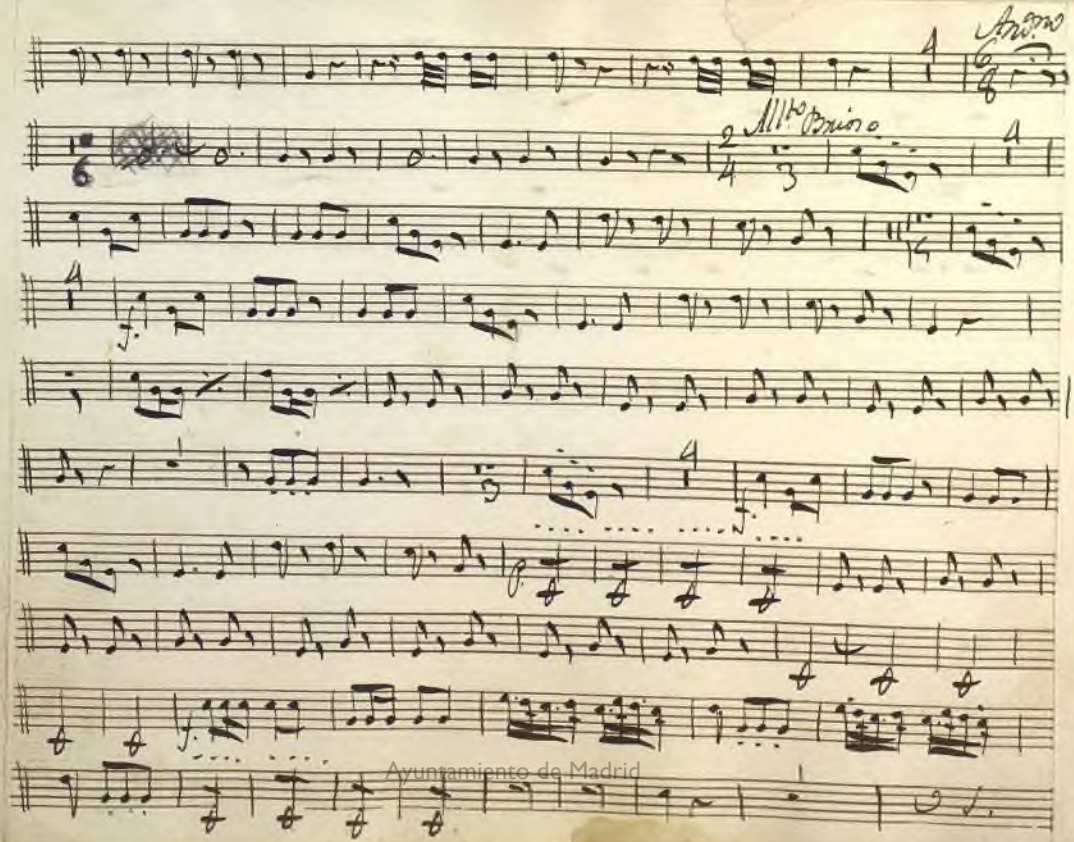

Ayuntamiento de Madrid

Ayuntamiento de Madrid

Mus 267-3

+

Fagot 1.º

Sinfonia

el Hospital

Ayuntamiento de Madrid

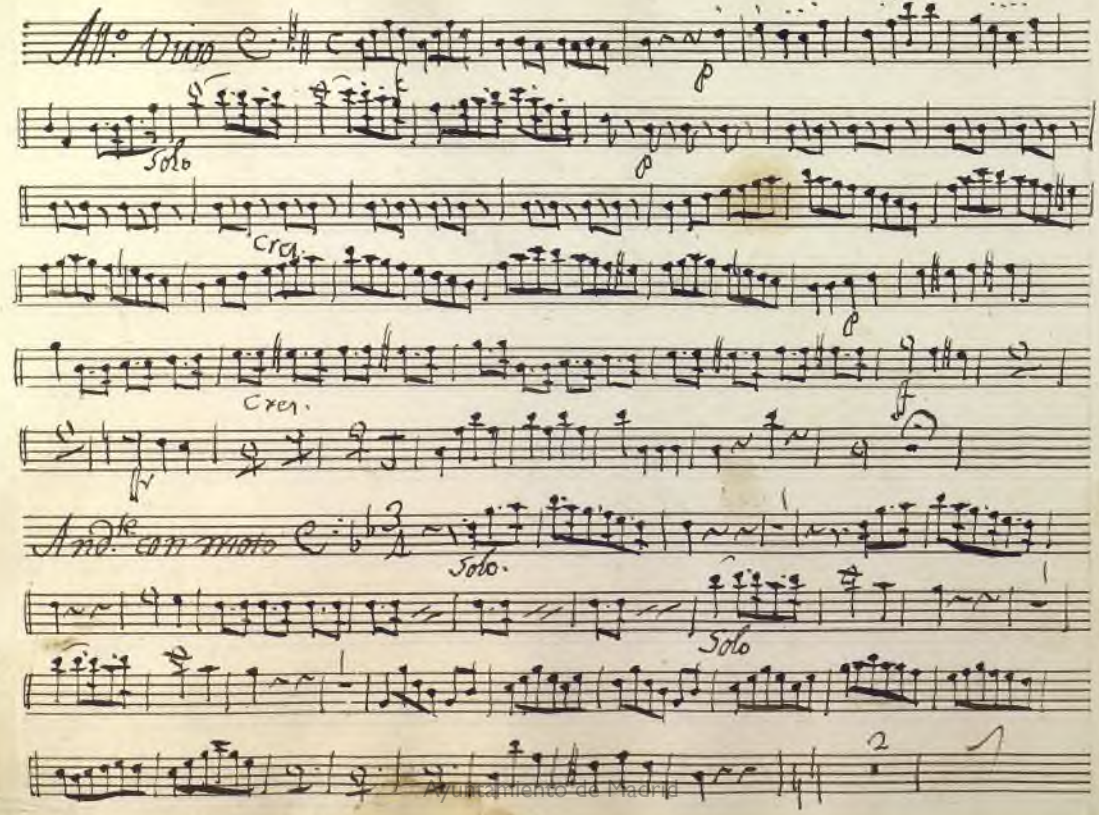

Ayuntamiento de Madrid

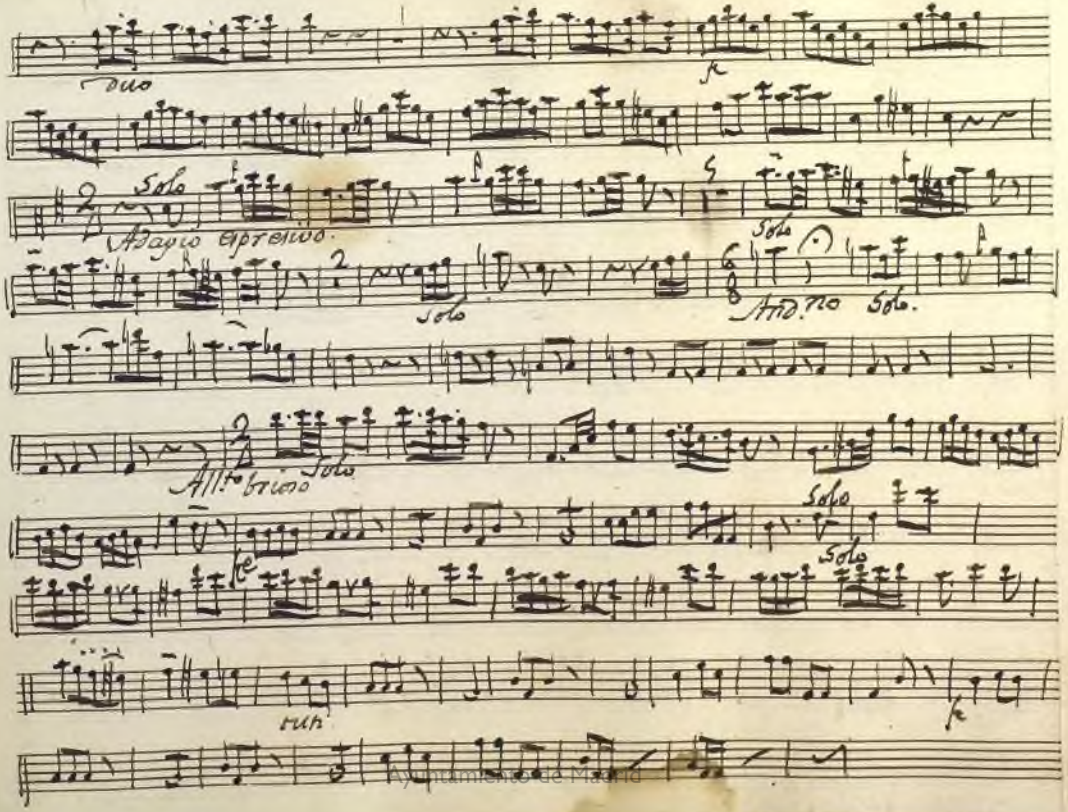

Ayuntamiento de Madrid

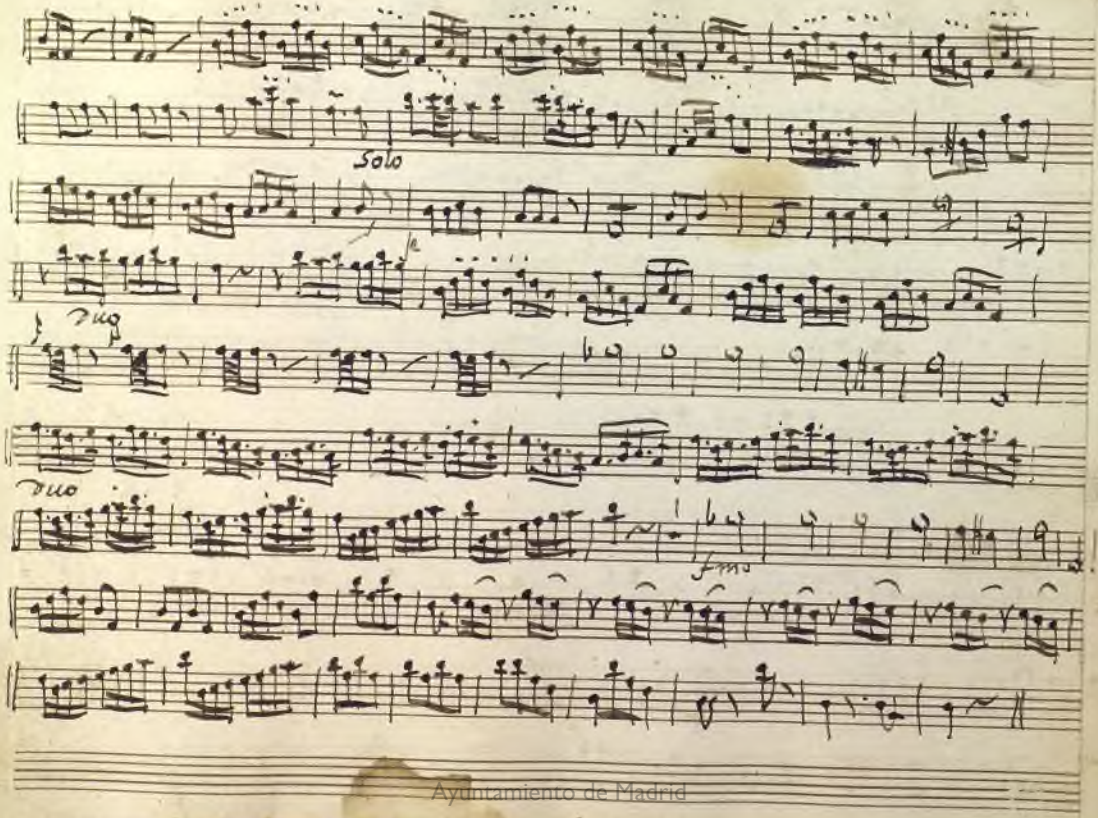

Ayuntamiento de Madrid

116

Mus 267-3

Simfonia

II.

Bajo.

Hosp.l

Ayuntamiento de Madrid

All.o vibo

f.

p.

cres.

f.

f.

p.

cres a poco a poco

f.

Ffmo.

Ff.

And.te con moto

sueltas.

f.

Ayuntamiento de Madrid

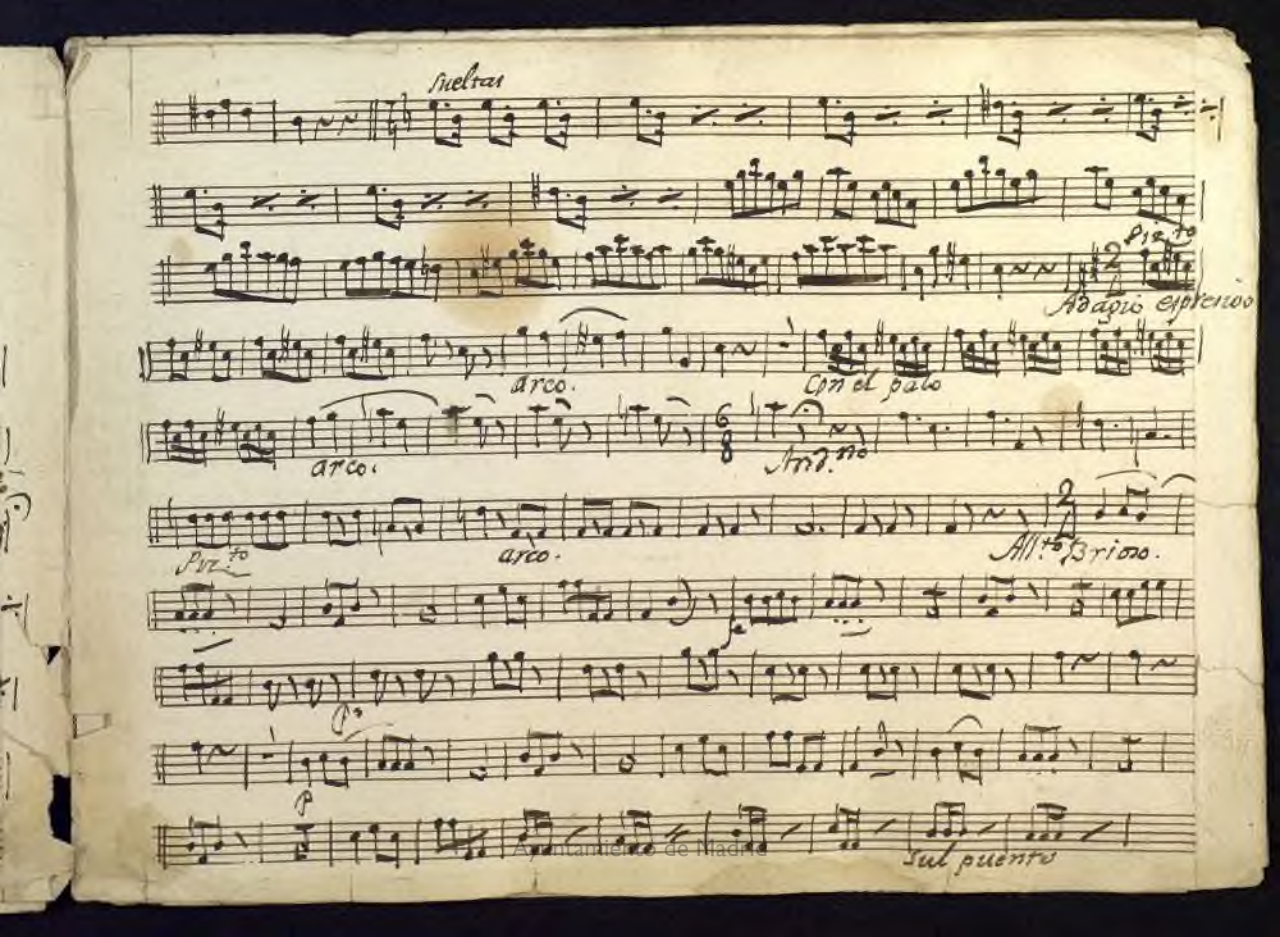

Ayuntamiento de Madrid

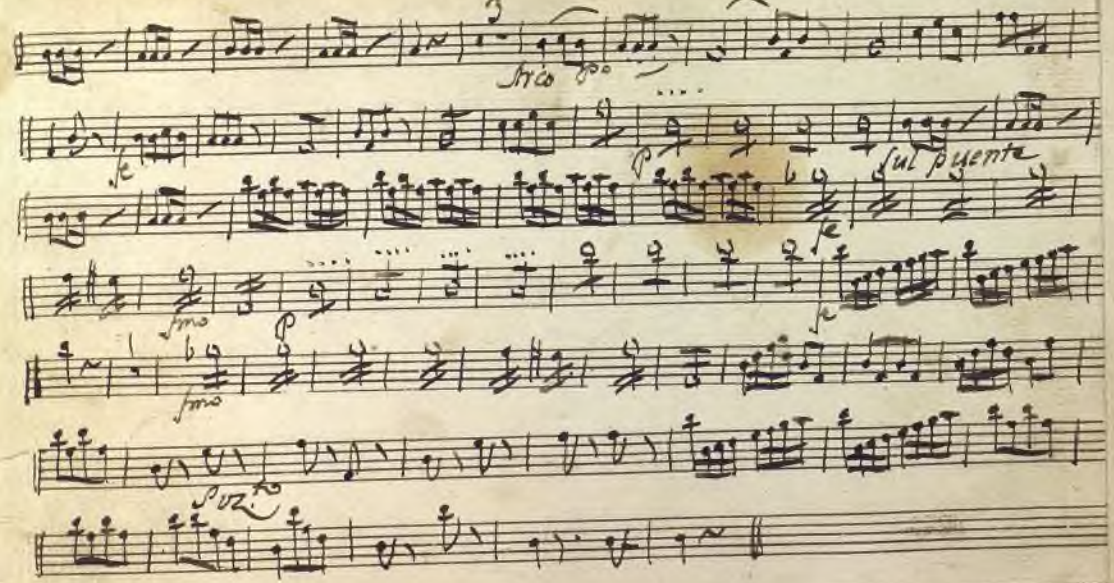

Ayuntamiento de Madrid

Mus 2675

Dia 29 de Marzo de 1815. D. J. Bella 21. Copla

Simfonia

Paso

en la Opera

El Hospital del amor

//

Ayuntamiento de Madrid

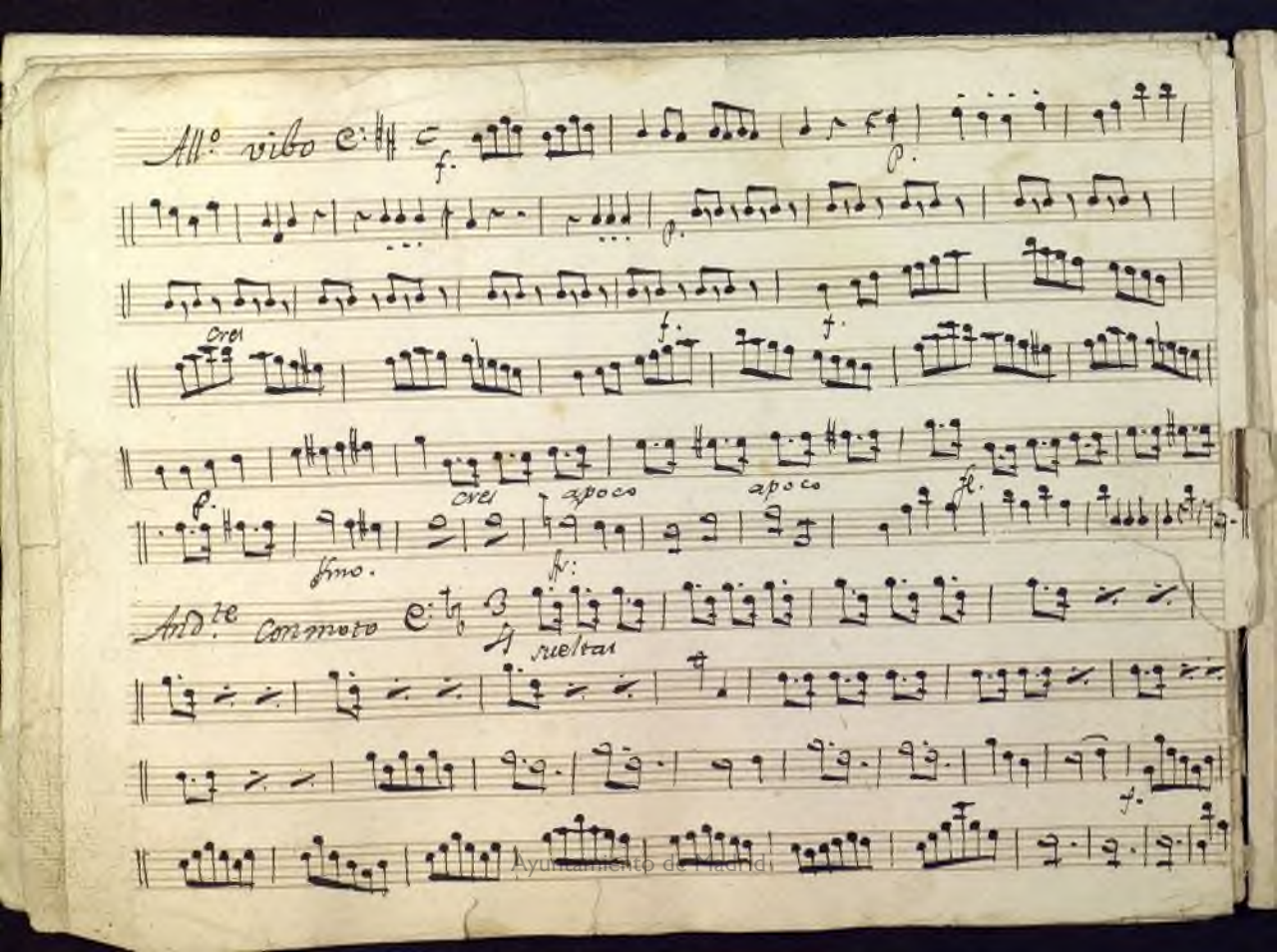

Ayuntamiento de Madrid

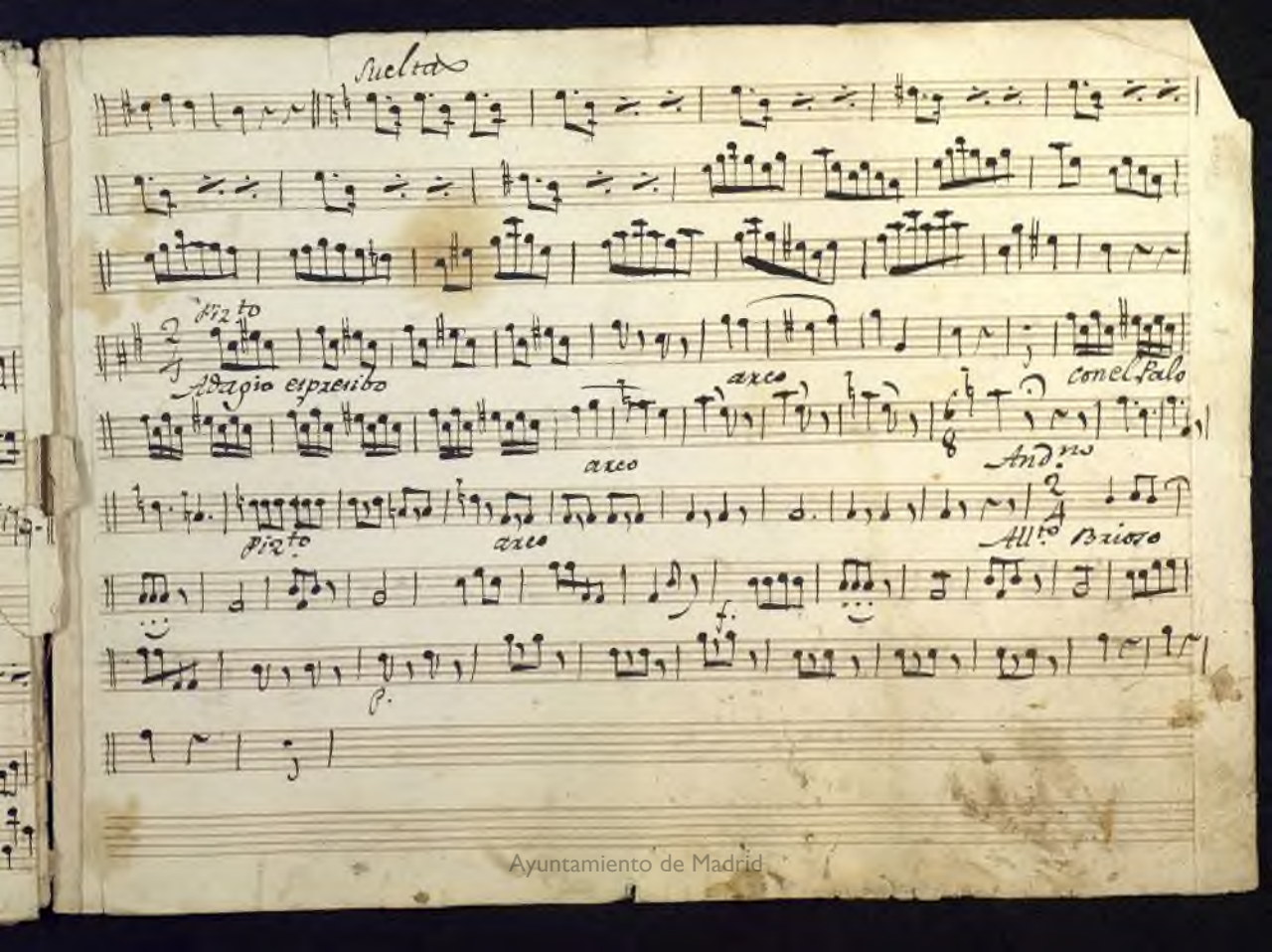

Ayuntamiento de Madrid

Ayuntamiento de Madrid

Mus 2673

Leg.º 7.º n.º 2

t

Opera.

El Hospital del amor

Cristiani-

Ayuntamiento de Madrid

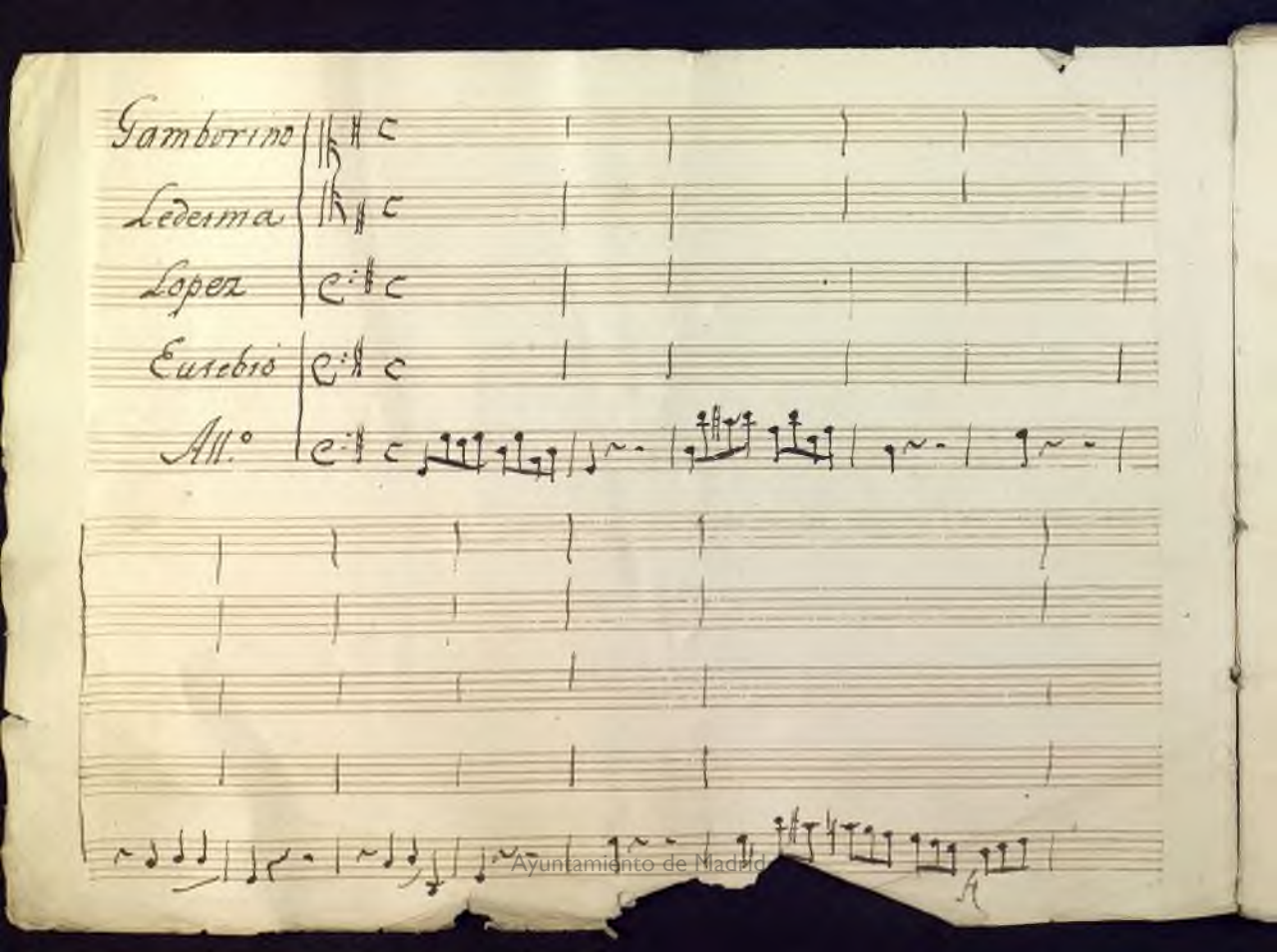

Ayuntamiento de Madrid

es tas cogar me con

es tas cosas me con

Ayuntamiento de Madrid

funden y me de xan me dexan sor pren di do me

funden y me dexan me dexan sor pren di do me

fe

de xan sor pren di do me dexan sor pren dido

dexan sor pren di do me dexan sor pren dido

Ayuntamiento de Madrid

cada vez mas atur dido ya no se q.he de pon

cada vez mas atur dido ya no se q.he de pon

Sar ca da vez mas atur dido ya no

Sar cada vez mas a tur dido ya no

Ayuntamiento de Madrid

se q.e he de pen sar no sé q.e he de pen sar

sé q.e he de pen sar no sé q.e he de pen sar

no

no

Ayuntamiento de Madrid

con q.e el viejo mali cioso à sies condea Doro

na die quiere q.e la

tea a sies condea Doro tea

na die quiere q.e la

Ayuntamiento de Madrid

vea . nadie quiere q.e la vea

no se ya q.e he de pen

vea nadie quiere q.e la vea

no no se ya q.e he de pen sax no no se

sax no

no no se ya q.e he de pen sax no no se

Ayuntamiento de Madrid

ya q.e he de pen sar

el di ne ro el di ne ro sola

ya q.e he de pen sar

mente pueda ha cer pueda ha cer q.e feliz mente pue da ha

Ayuntamiento de Madrid

con q.e se liz mente las ven tu ras de mia

Claro Claro si se

mos las ven

Ayuntamiento de Madrid

ñor

yo prometo rega lante si prometo rega

oh Señor esoes a parte ya se yo q.e soij un

lante

Ayuntamiento de Madrid

hombre deimpor tanciay de va lor- deimpor

tancia deimpor tanciay de va lor

ni el demonio difcu

Ayuntamiento de Madrid

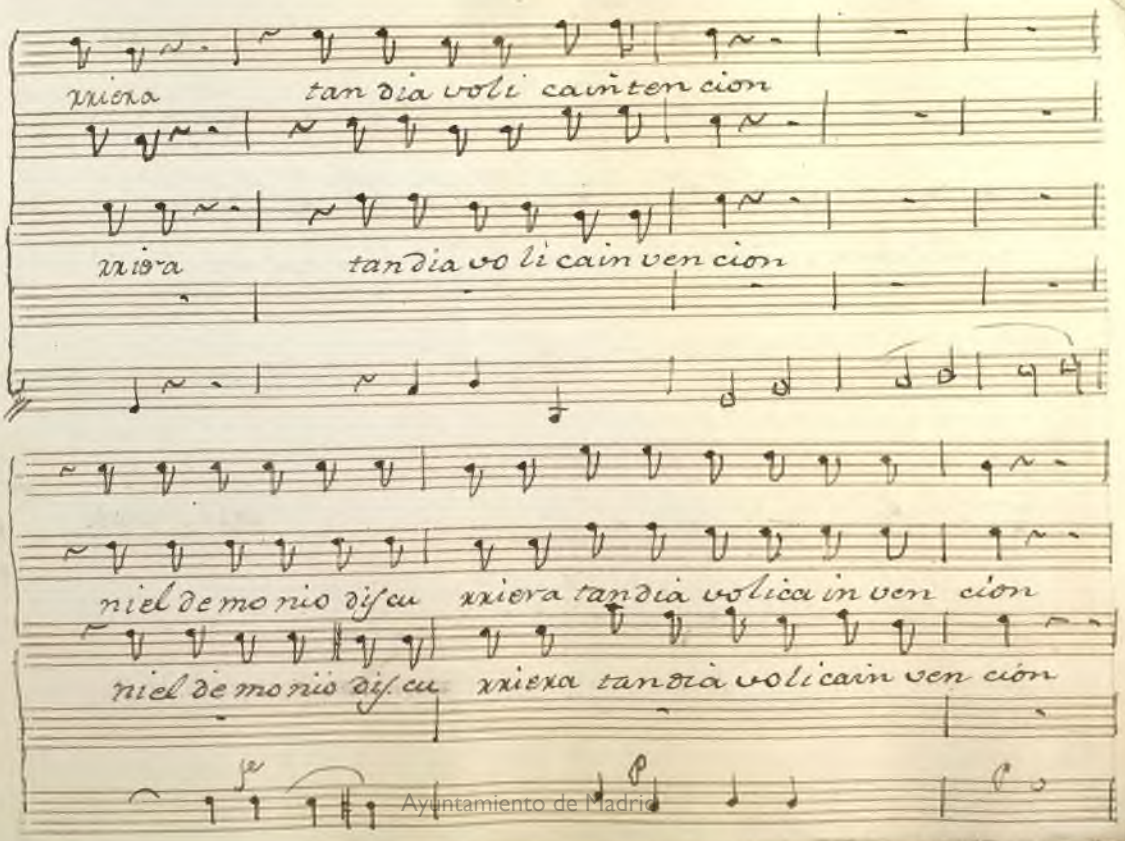

Ayuntamiento de Madrid

tan tan

tan

tan dia vo li cain von cion tan dia vo li cain von

cion

cion Porra y turco Papa xxota

Ayuntamiento de Madrid

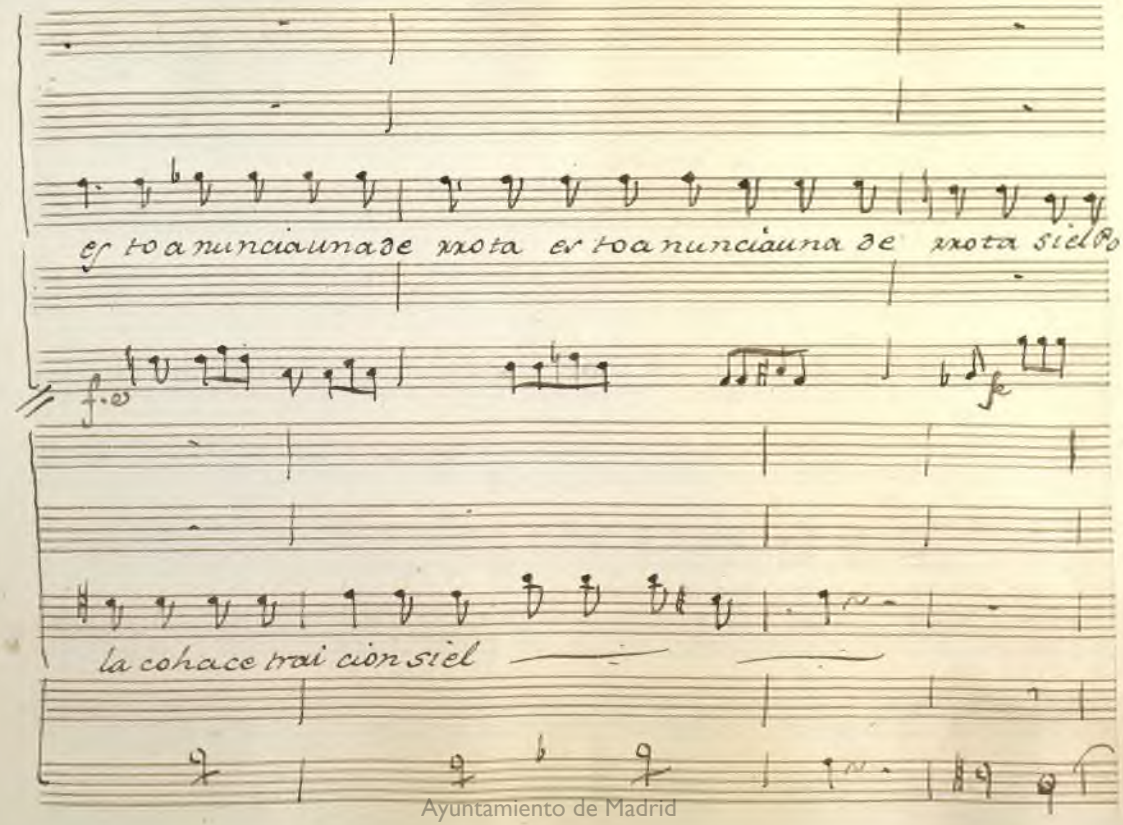

Ayuntamiento de Madrid

Yo por tan to no lo digo

yo se re tuctor no amigo

yo por tan to no lo

yo se re tuctor no amigo

Ayuntamiento de Madrid

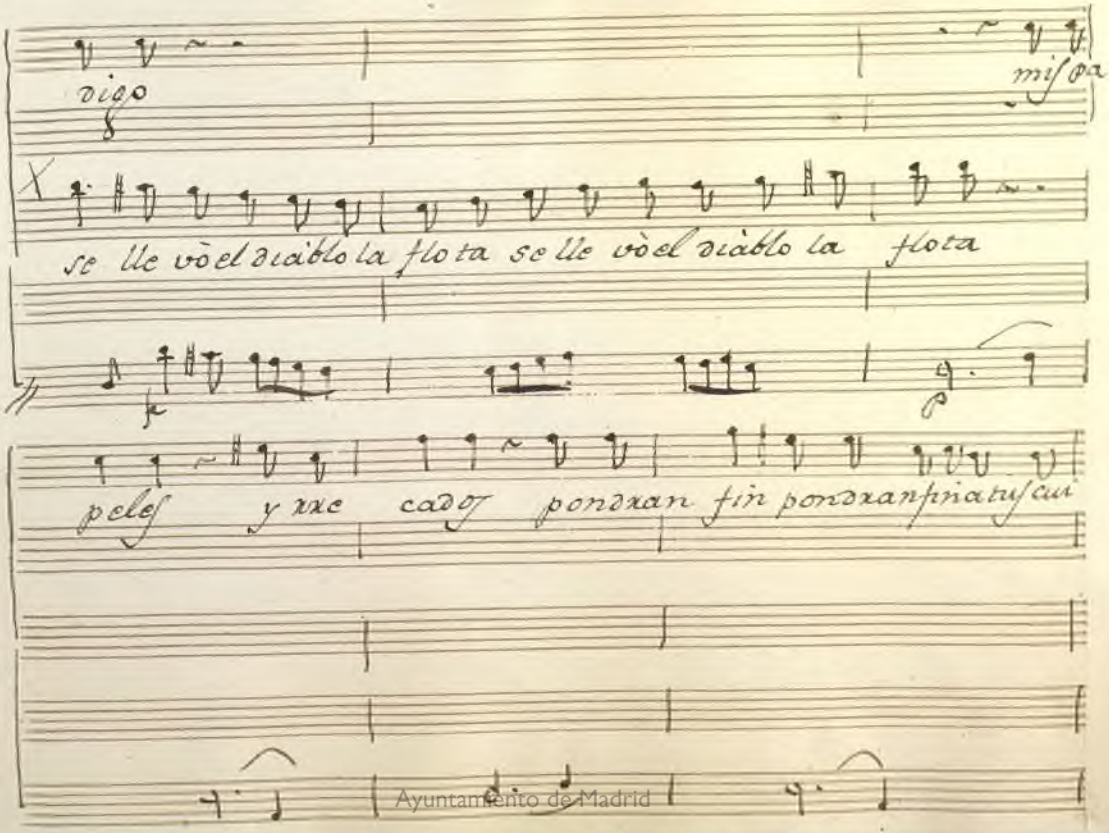

Ayuntamiento de Madrid

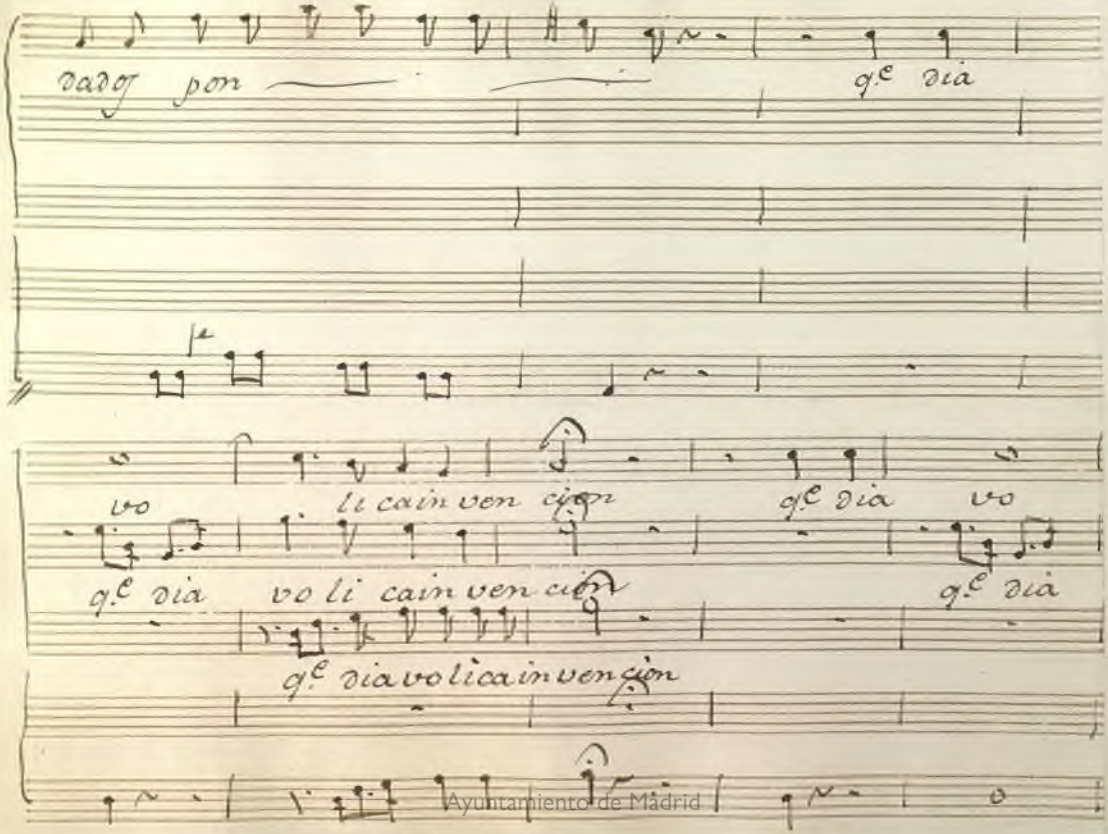

Ayuntamiento de Madrid

Rez.do

ti cain ven cion

vo li cain ven cion

q.e dia voli cain ven cion

q.e los de la aza

Rez.do

gaya y bi rre tina per dieron el cas tillo y la co

Ayuntamiento de Madrid

lina mealegro Ah Ceutahon rrada vna pierna me

deve vna pierna me deve tues ta cada y diera por mi

Ayuntamiento de Madrid

rarte mas se gura la q.e de no nes sin vea mies ta

A tempo

habla baxo habla vaxo no escuche el biejo gace

tura

A tempo

Ayuntamiento de Madrid

ve xas q.e pe tar vista soy en co sas dea

tista

mor ve xas q.e petar

preten den de sem barco Jesu q.e necio e xnor

Ayuntamiento de Madrid

dista soy en co sas dea mor

habla baxo baxo baxo no es cu che el viejo gaze

pretenden de sembarco Jesus q.e necio he

veras q.e por tar dista soy en co sas dea

tista habla baxo baxo baxo no es

rror hai de sem bar co Jesus q.e ne cio he

Ayuntamiento de Madrid

mor en co saf dea mor

cuche el viejo pe tax dista el de mo nio el de

mor Jesus q.e ne cio he mor

el de mo nio no dif curre

mo nio no dif curre

el de mo nio no dif curre

Ayuntamiento de Madrid

tan dia bo li cain ven

tan dia bo li ca dia vo li cain ven cion

tan dia vo li cain ven

cion veras q.e pe tar dis ta

habla baxo no es cuche no es cuche el

cion pretende desem barco Je sus

Ayuntamiento de Madrid

q.e petar dis ta soy en co sas dea

viejo gaze tista habla baxo no es

q.e necio herror un desem barco! Te

mor q.e pe tar dista en co sas dea mor

cuche no es cuche el viejo gaze tista

sus Te sus Te sus Te sus q.e ne cio he rror

Ayuntamiento de Madrid

el de mo nio no dis cu xre tan ri di cula in ven cion

el de mo nio no dis cu xre tan ri di cula in ven cion

ff.

el de cu xre tan ri di cula in ven cion tan ri

el de mo nio no dis cu xre tan ri di cula in ven cion tan ri

Ayuntamiento de Madrid

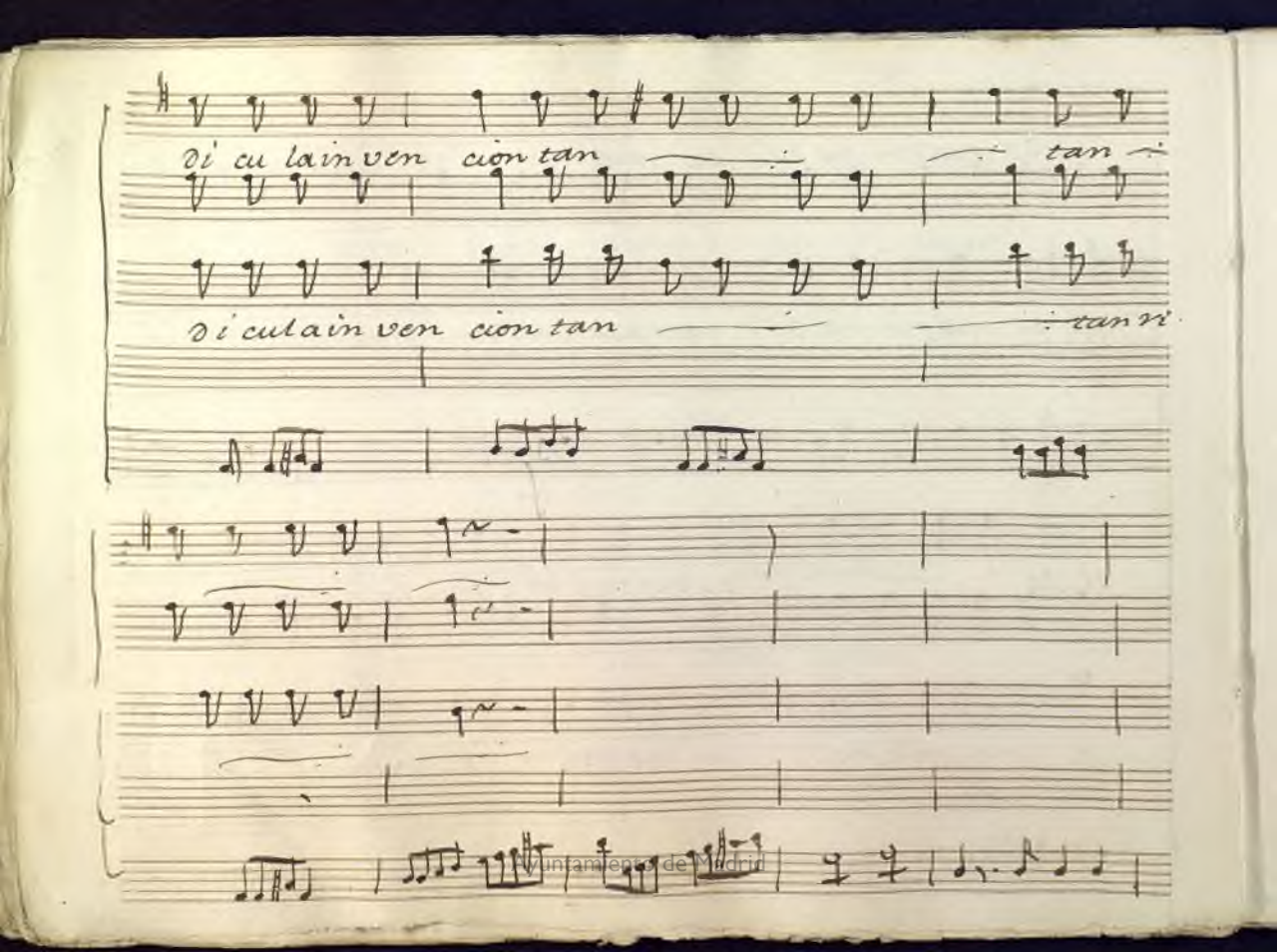

Ayuntamiento de Madrid

si no me engaño

por lo dif tante por lo dif tante he difcu xxido

Ayuntamiento de Madrid

q.e el Es tu diante con pa pa rroña hablando es

tá con pa pa rro ña ha blan do es ta

Ayuntamiento de Madrid

en el vi lle te q.e ahora teen tre go toda mi

di cha pen dien tees ta si toda mi

Ayuntamiento de Madrid

en el bi lle te q.e ahora leen tre go

f. p. f.

to da mi dicha pendiente es ta to da mi

Ayuntamiento de Madrid

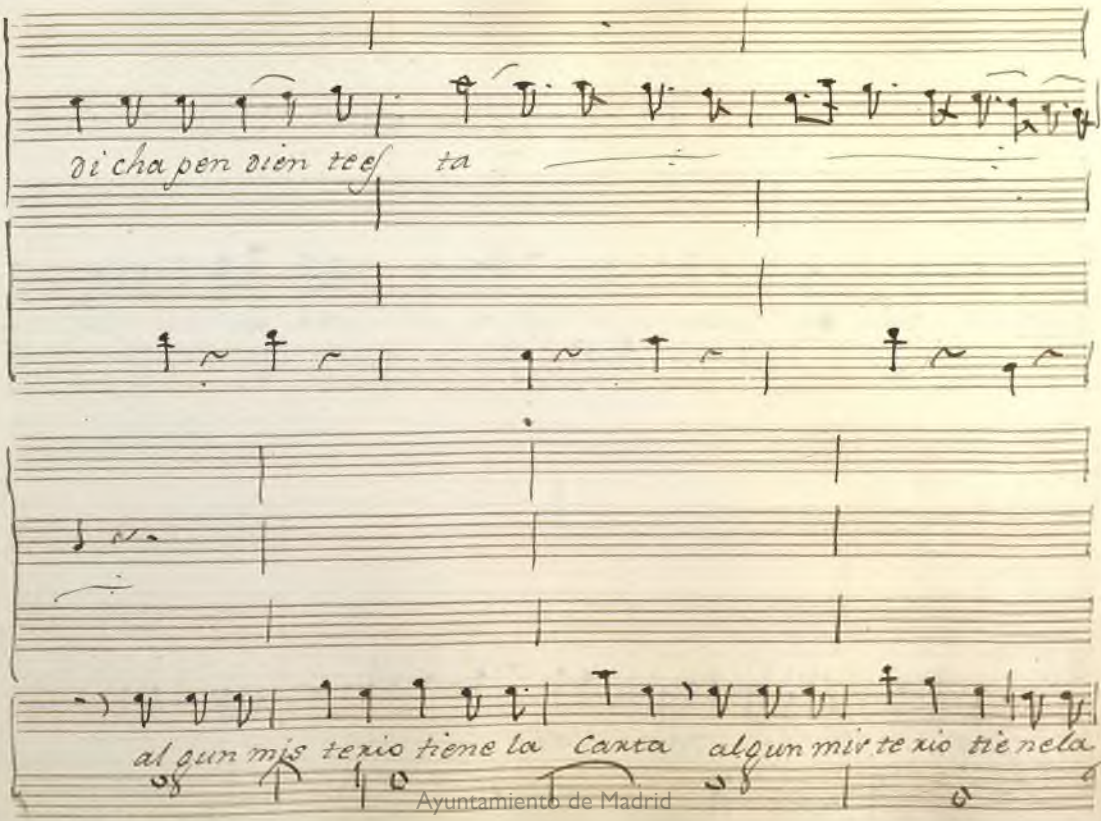

Ayuntamiento de Madrid

canta pero yo pronto la he de pi llar pe ro yo

pron to la he de pi llar

Ayuntamiento de Madrid

si los Ja po nes al zan el

grito sus ene mi gos en el gar lito sin dis pu

Ayuntamiento de Madrid

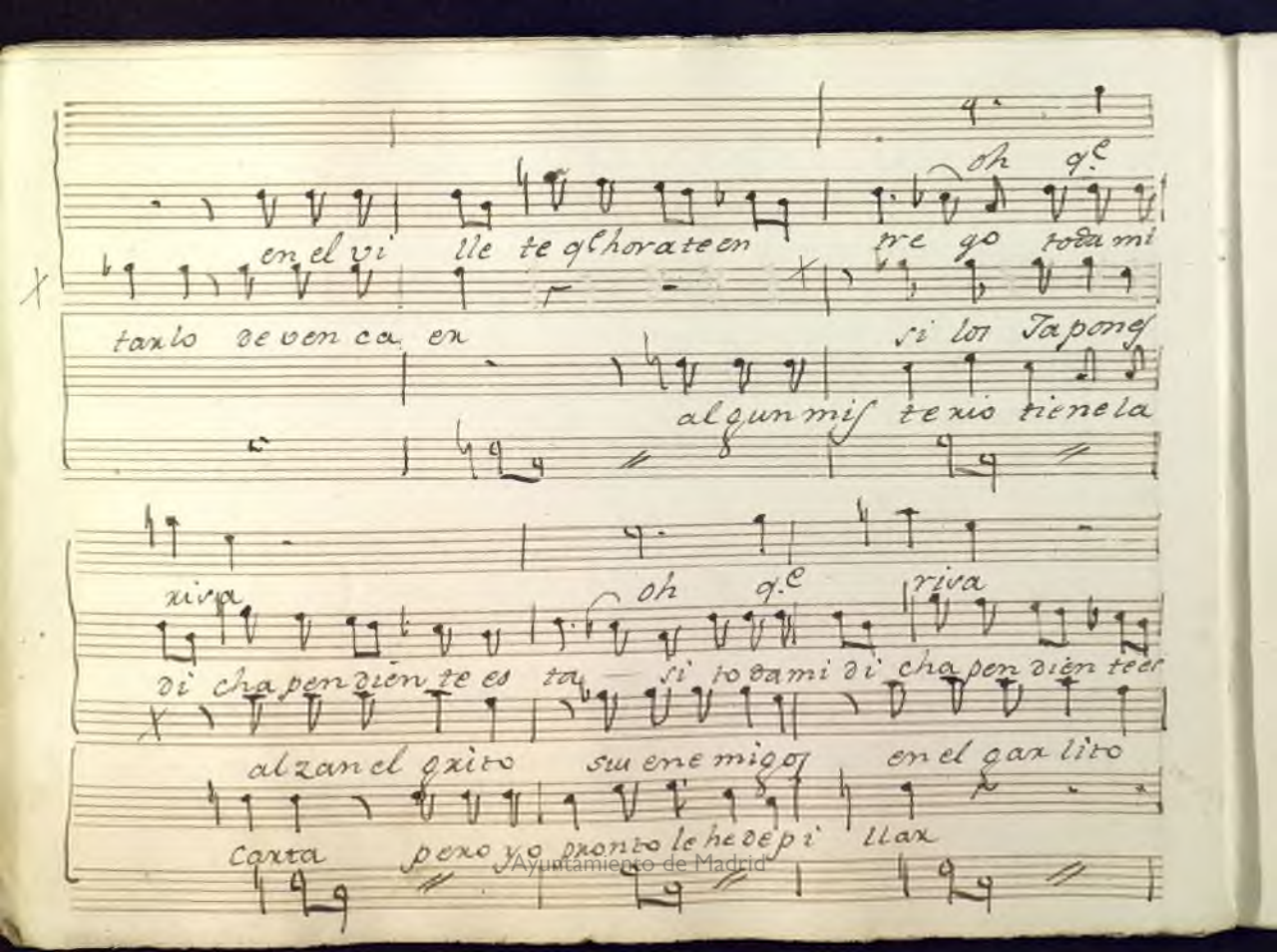

Ayuntamiento de Madrid

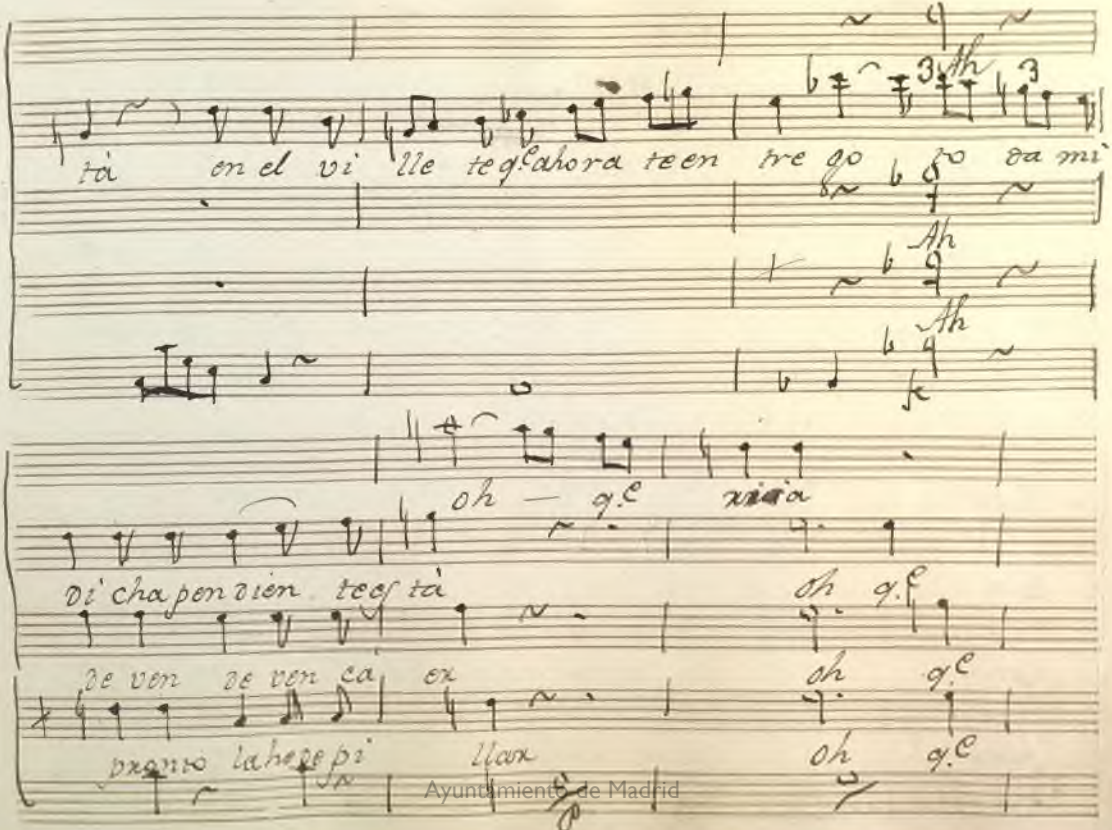

Ayuntamiento de Madrid

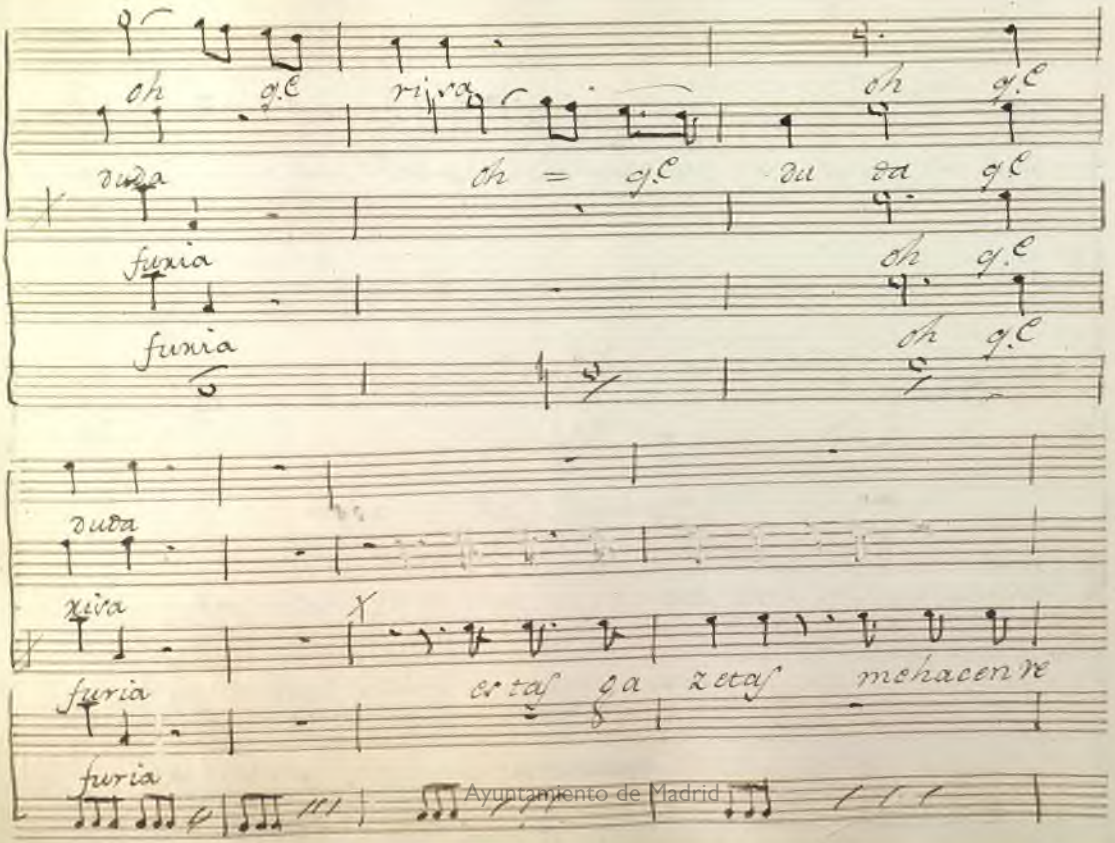

Ayuntamiento de Madrid

yo a Do ro tea pienso lo

ir

ese bi llete me hace rrabiar

te voien todo fiel a ser bir te voien

gràr

Ayuntamiento de Madrid

todo fiel a ser vir

oh q.e ri sa q.e fu ria q.e dudas

oh q.e ri sa q.e fu ria q.e dudas

oh q.e ri sa q.e fu ria q.e dudas

oh q.e ri sa q.e fu ria q.e dudas

Ayuntamiento de Madrid

Oh q.e dudas q.e ri sa q.e furia

Oh q.e dudas q.e ri sa q.e furia

Oh q.e dudas q.e ri sa q.e furia

Oh q.e dudas q.e ri sa q.e furia

quien tal em bro llo pu dopen sar

quien tal em bro llo pudopen sar

quien tal em bro llo pudopen sar

Ayuntamiento de Madrid

quien tal em bro llo pu do pen sar

quien tal em bro llo pu do pen sar

quien tal em bro llo pu do pen sar

fmo

quien tal em bro llo pu do pen sar pu do pen

quien tal em bro llo pu do pen sar pu do pen

quien tal em bro llo pu do pen sar pu do pen

Ayuntamiento de Madrid

p:

sar pudo pen sar

pero di

p.

San pudo pen San

p. pero di

San pudo pen var

p. pero di

p. a 3

cu xno q.e mi re ce los ya con em pres teza se hardeaca

cu xno q.e mis re ce los ya con em pres teza se hardeaca

cu xno q.e mis re ce los ya con em pres teza se hardeaca

Ayuntamiento de Madrid

f.

va ya pero di

va ya pero di

va ya con pero di

f. f.

cu xxo q.e mi/ re celos ya con pre/ te za rehandeaca

cu xxo q.e mi/ re celos ya con pre/ te za rehandeaca

Ayuntamiento de Madrid

var ya con pero dis

var ya pero dis

var ya con pero dis

curro q.e mis re ce los ya em pres teza se han de aca

curro q.e mis re ce — los ya em pres teza se han de aca

Ayuntamiento de Madrid

var pero dis curro q.e mis re ce los yacon pres

var

var pero dis cu rro q.e mis re ce — los yacon pres

Al segno

teza sehandeaca var ya con pres teza sehandeaca

Al segno

te za sehandeaca var ya con pres teza sehandehaca

var ya con pres teza sehandehaca

Ayuntamiento de Madrid

var ya con ya

var ya ya

var ya con ya con

Ayuntamiento de Madrid

Ayuntamiento de Madrid

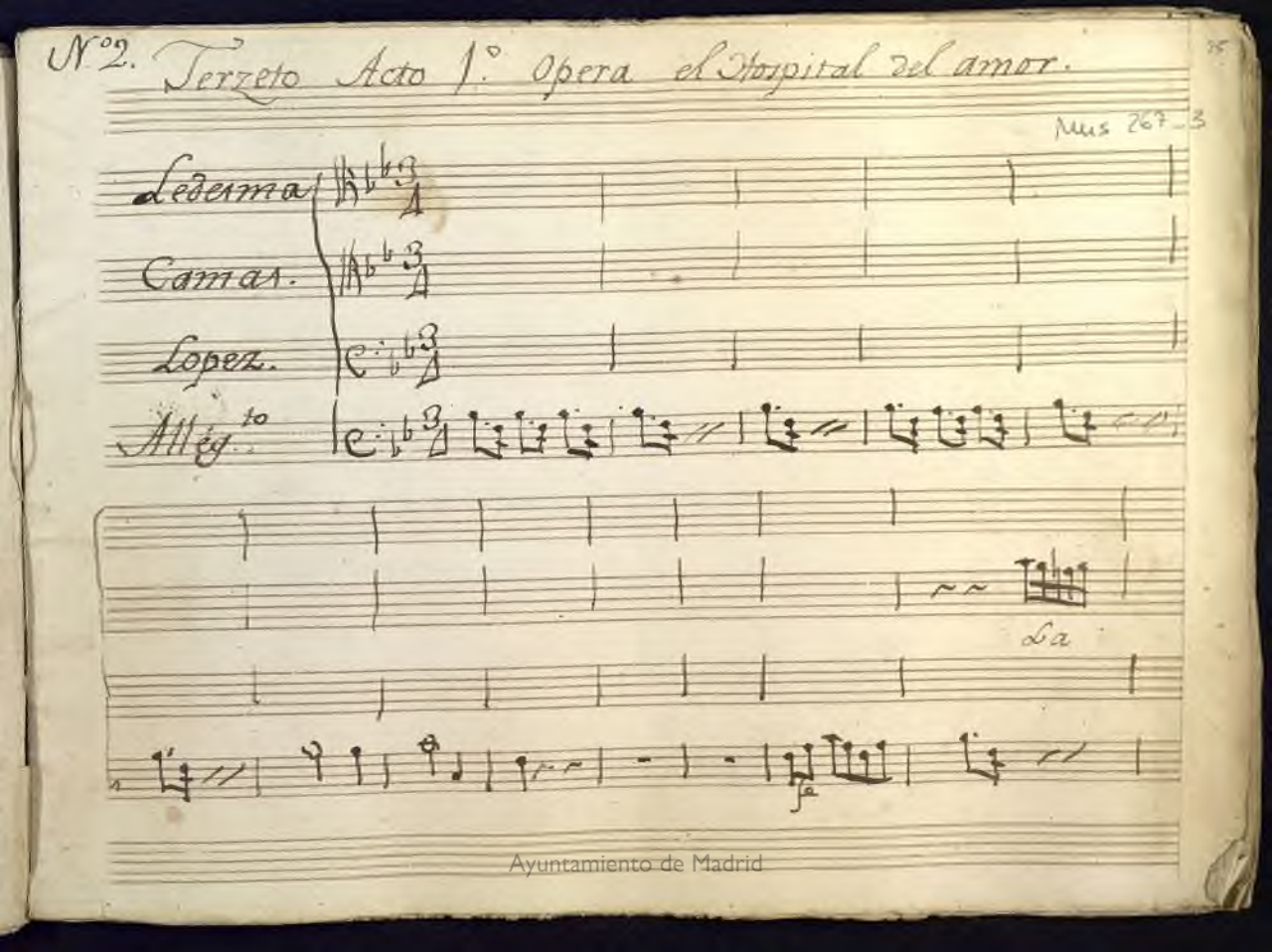

N.º 2. Terzeto Acto 1.º Opera el Hospital del amor.

Mus 267-3

Ledesma

Camas.

Lopez.

Allegto

La

Ayuntamiento de Madrid

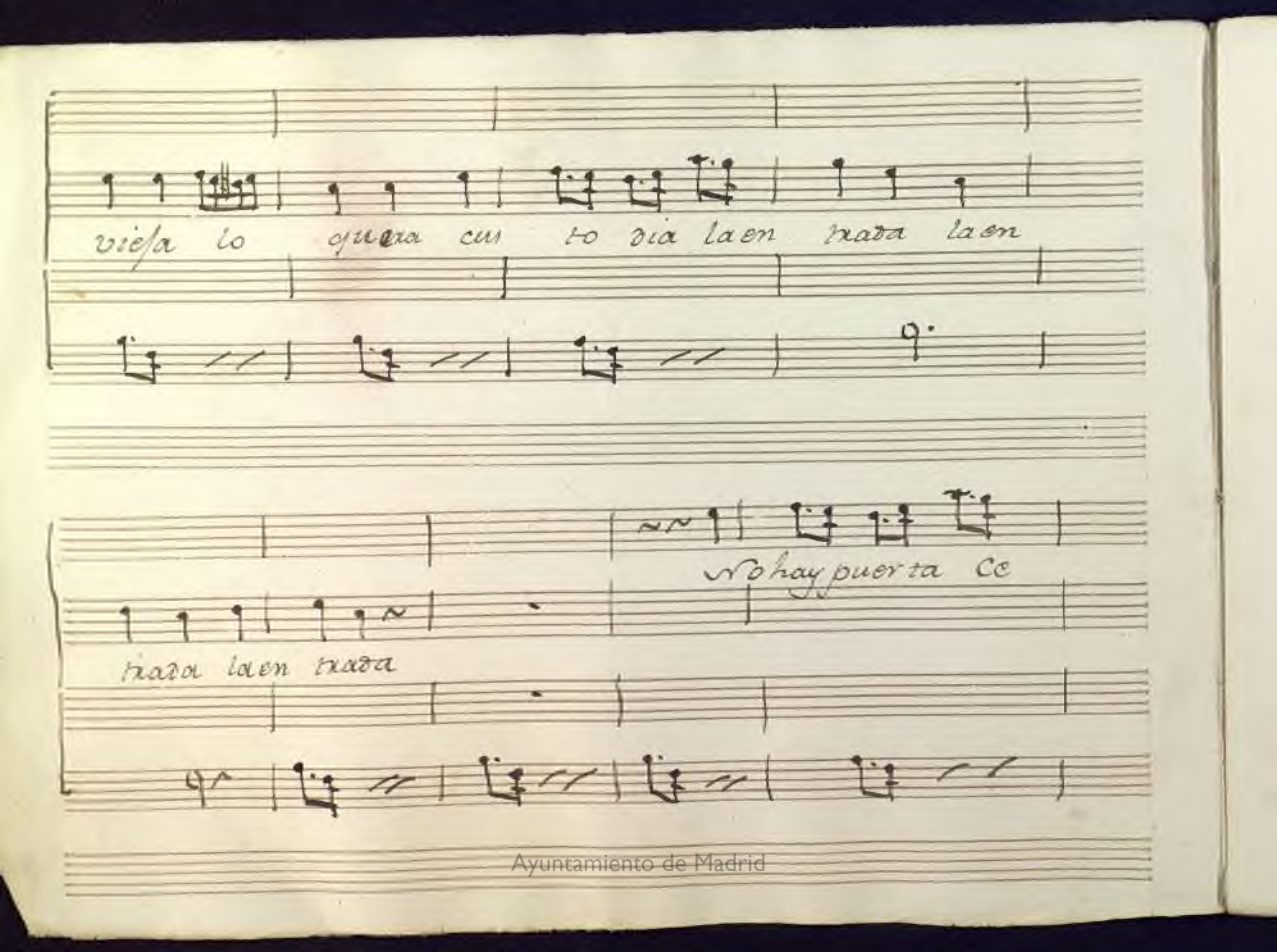

Ayuntamiento de Madrid

rrada me diando el amor no hai puerta cerrada me

pian mor no hai puerta ce rrada me

Ayuntamiento de Madrid

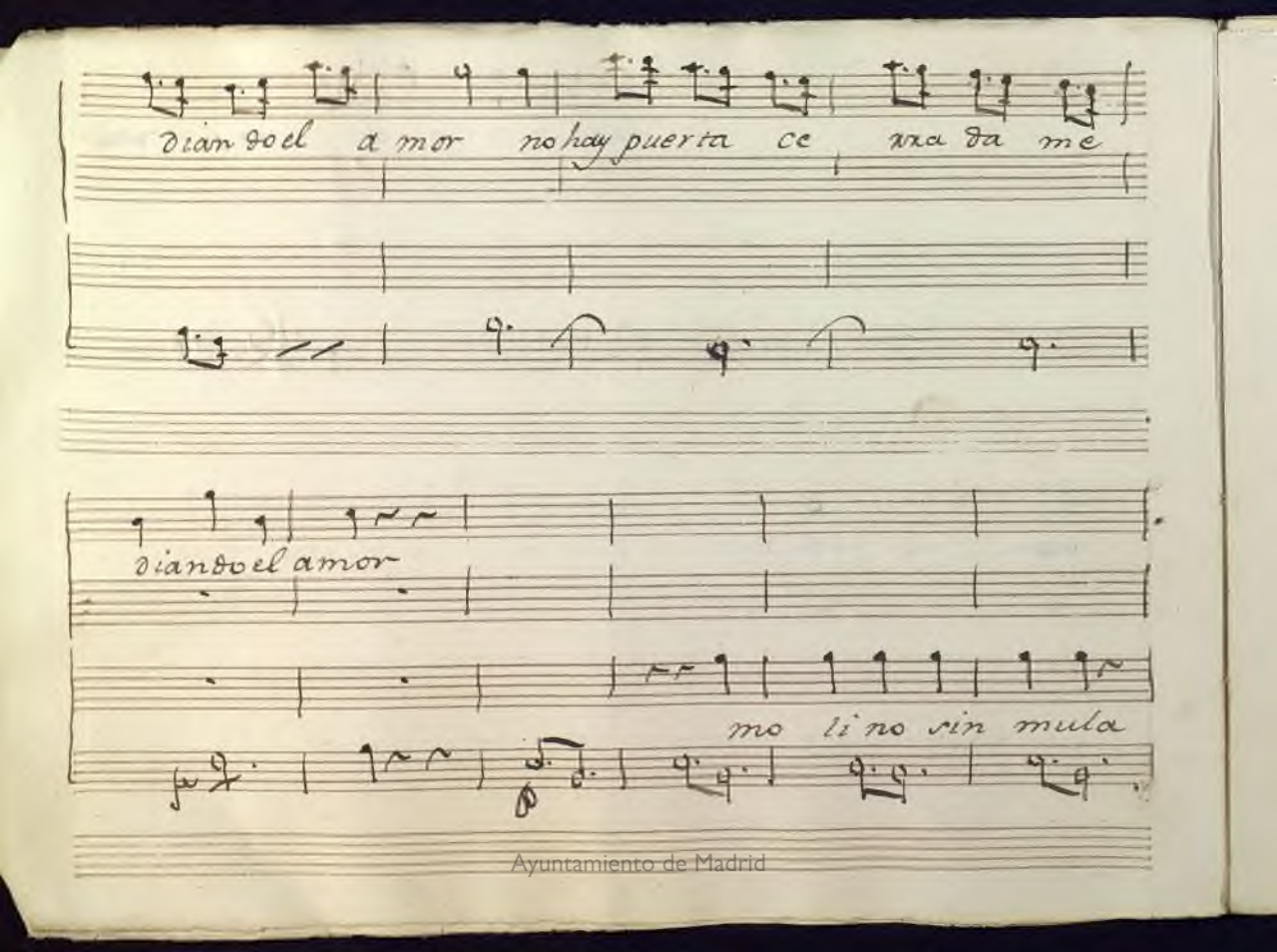

Ayuntamiento de Madrid

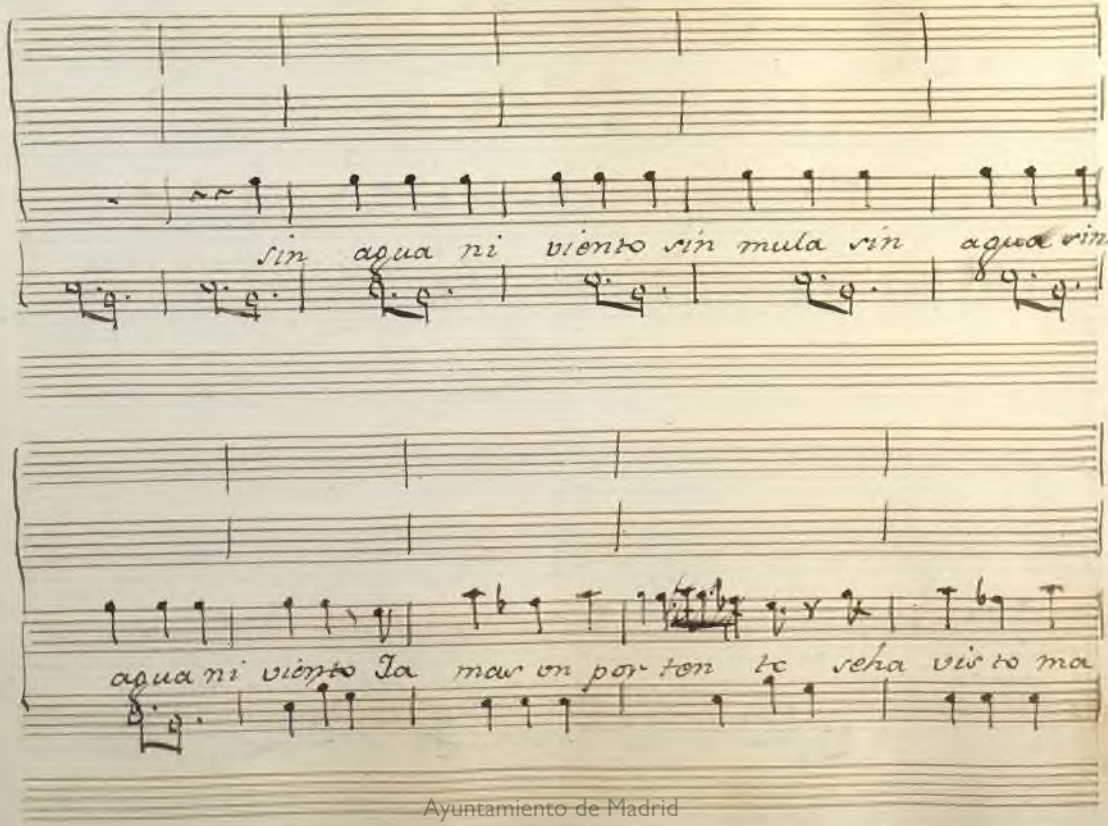

Ayuntamiento de Madrid

yor Ja mas un por tento seha

vis to mayor seha vis to ma yor seha visto ma yor

Ayuntamiento de Madrid

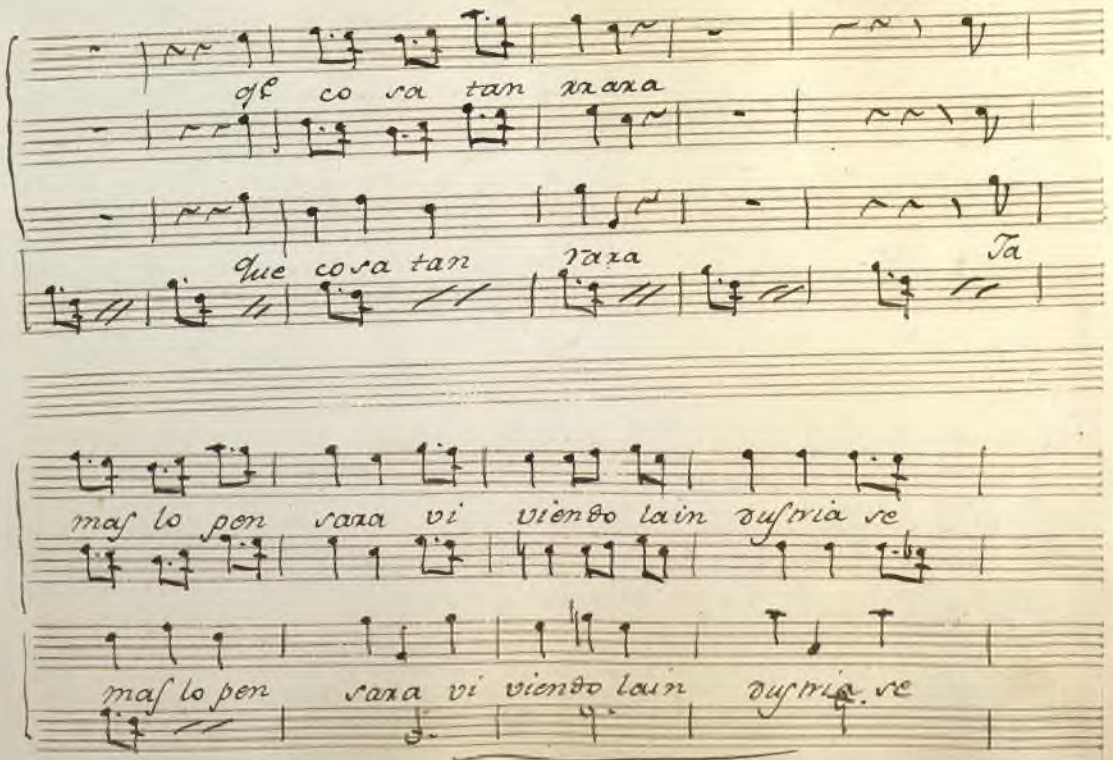

Ayuntamiento de Madrid

vi ve me jor vi viendo lain dus tria se vi ve me

vi ve me jor vi viendo lain dus tria se vi ve me

jor vi viendo la in dus tria se vi ve me jor se

jor vi viendo lain dus tria se vi ve me jor

Ayuntamiento de Madrid

vi ve se vi ve se vi ve me lor se vi ve se

se vi ve me lor

vi ve se vi ve me lor se vi ve me lor se

se vi ve me lor se vi ve me lor se

Ayuntamiento de Madrid

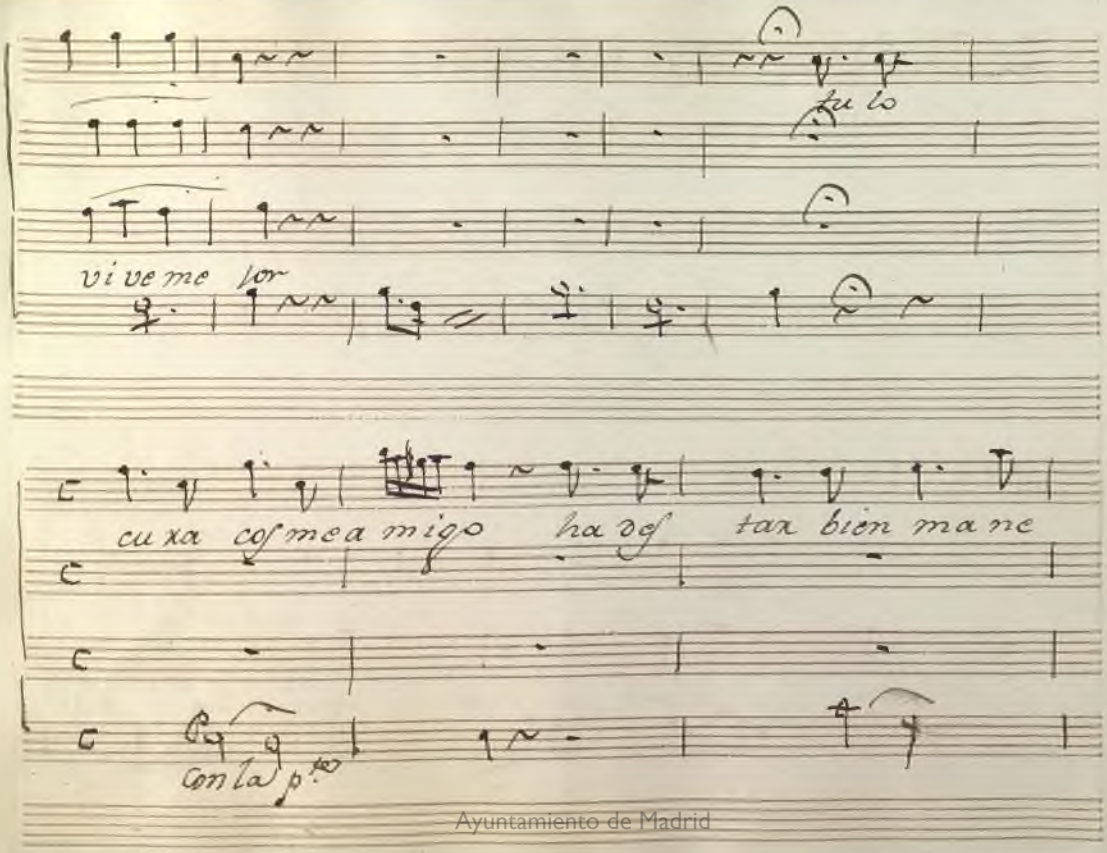

Ayuntamiento de Madrid

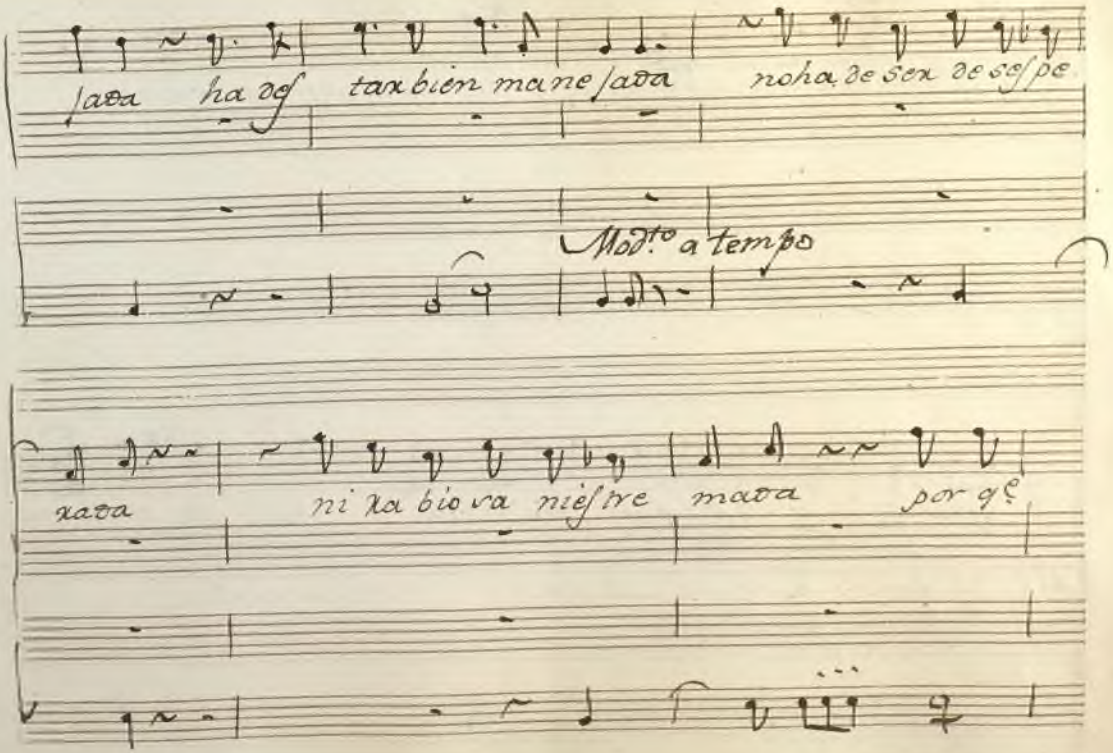

Ayuntamiento de Madrid

pueden ver la maula y ser pues en una

jaula y ses pues en una jau la er ta

Ayuntamiento de Madrid

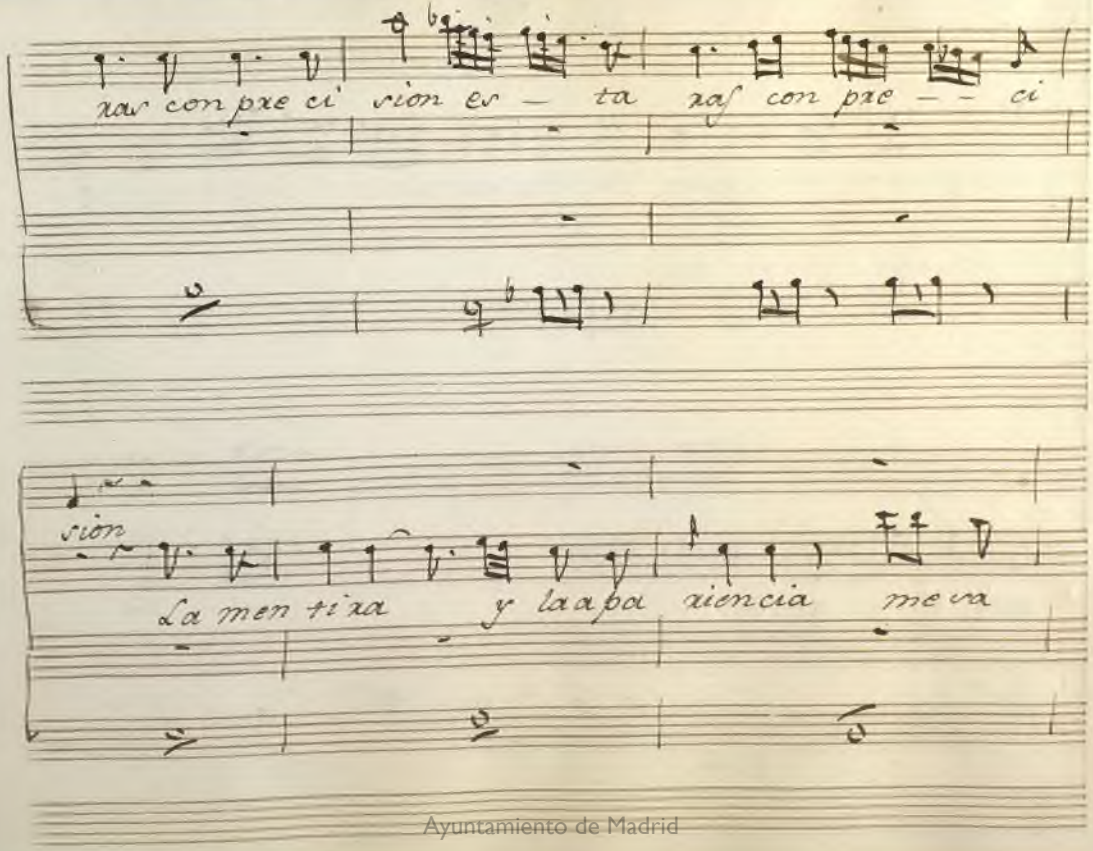

Ayuntamiento de Madrid

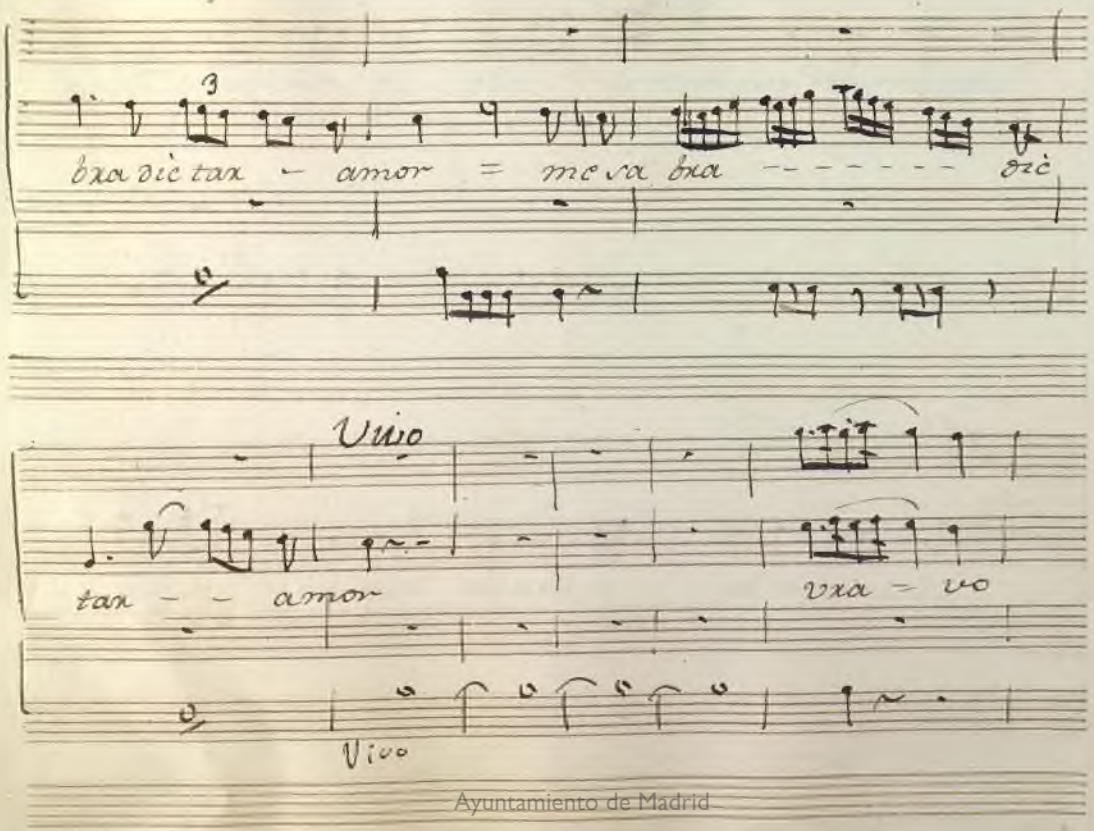

Ayuntamiento de Madrid

bravo brabo vrabo esto es gra cio so vrabo vrabo esto es gra

bra vo bravo esto es gra

cioso

con - a questas con a

cioso

Ayuntamiento de Madrid

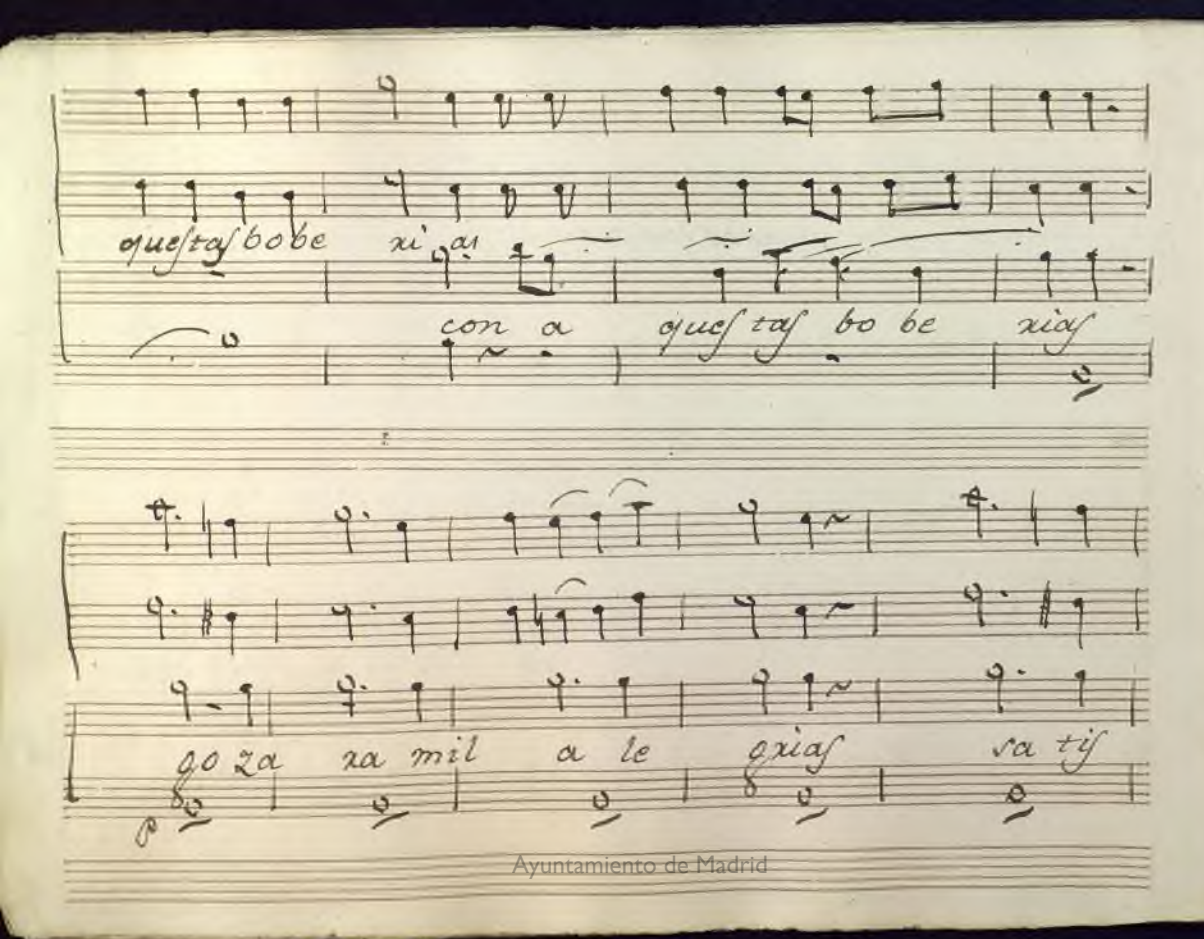

Ayuntamiento de Madrid

fecho el co xa zon

bra vo

vra vo es to es oxa cizo

con a

Ayuntamiento de Madrid

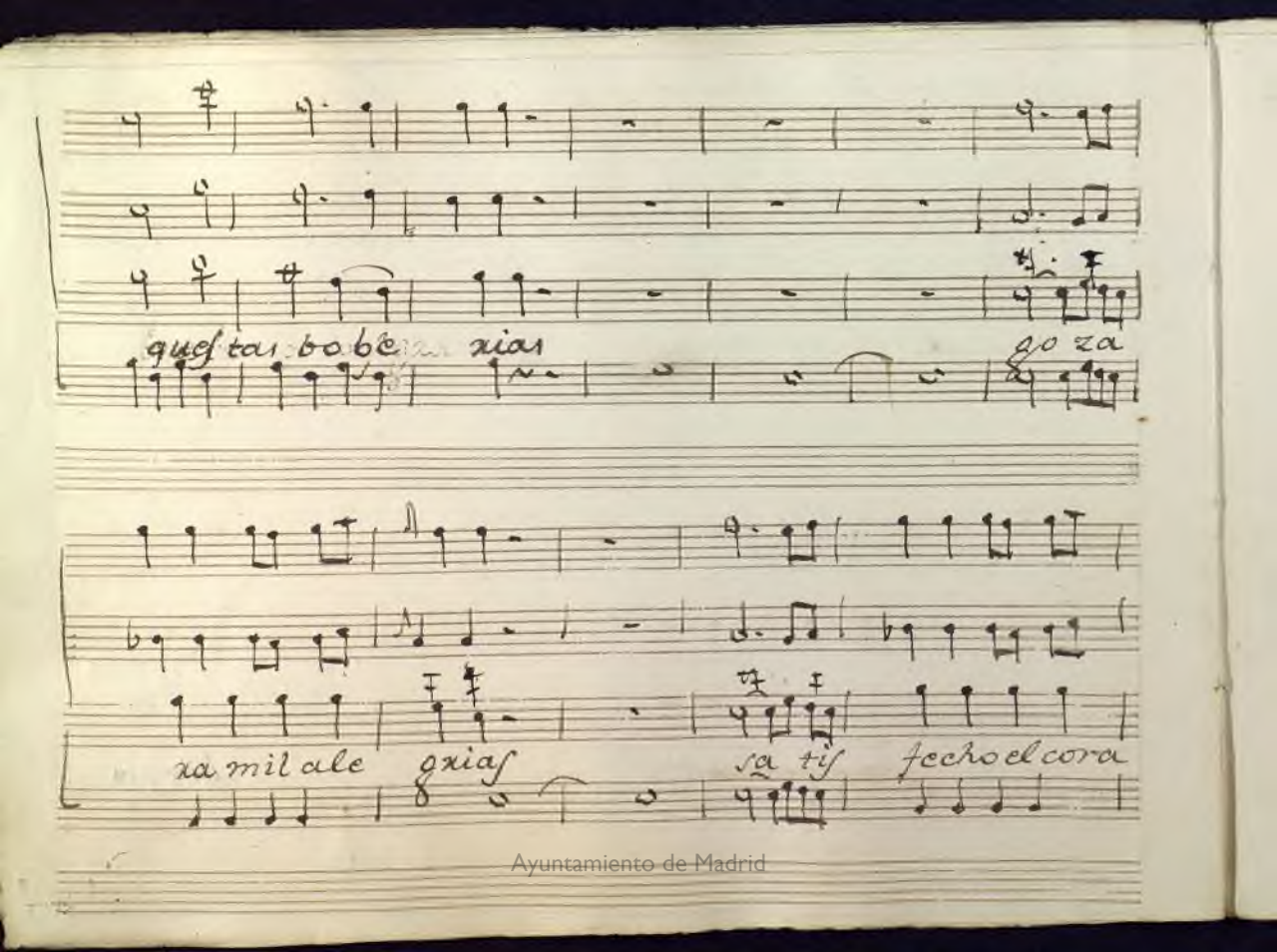

Ayuntamiento de Madrid

zon goza ra mil ale grias — satis

gozara

zon ... ~~cora~~ ~~zon~~

fe cho el co ra zon go za ra mil a le

mil a le grias sa tis

Ayuntamiento de Madrid

gxias - - satis fecho el co ra zon goza

fecho el co ra zon goza

ra mil a le gxi - as satis fecho el cora

ra mil a le gxi as satis fecho el cora

Ayuntamiento de Madrid

zon go za ra mil a le gxias satis fechoel cora

zon go za ra mil a le gxias satis fechoel cora

zon sa tis fechoel co razon satis

zon satis fechoel co razon satis

Ayuntamiento de Madrid

fe choel corazon satis fechoel cora

fe choel co ra zon satis fechoel cora

zon el co razon el co ra zon.

zon el co ra zon el co ra zon.

Ayuntamiento de Madrid

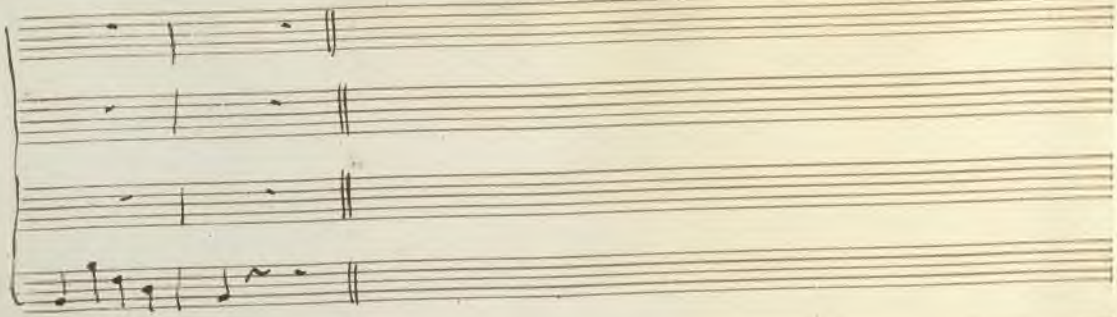

Ayuntamiento de Madrid

Ayuntamiento de Madrid

N.º 3 = Eusebio Acto 1.º el Hospital del amor.

Mus 267-3

Adagio

q.e es esto

Rez.do

Ahai la entrada de el Hospital des cuidas masa

dexo

deja de ser por

All.º fuerte

Ayuntamiento de Madrid

tero y mete tea Marido

y me te tea Marido

q.e es oficio Mas quieto que es oficio Mas quieto

y mas su frido (Arias) La

puerta a ban do nada de rrabia no lo

Ayuntamiento de Madrid

creo por siempre por siempre traitornada dis cuzzo dis

cuzzo tu se sera pues tienes la mo llera tienes llamo

llera ya toda en paze tada ya

sin juicio y sin razon sin juicio

y sin razon sin jui — cio sin juicio y sinra

Ayuntamiento de Madrid

zon y sin rrazon sin jui cio- sin jui cio y sin rra

zon sin jui cio sin jui cio y sin rrazon

fe

guar

dar- - - - u na don cella me

tiene so fo cado yes toi ato - - lon

Ayuntamiento de Madrid

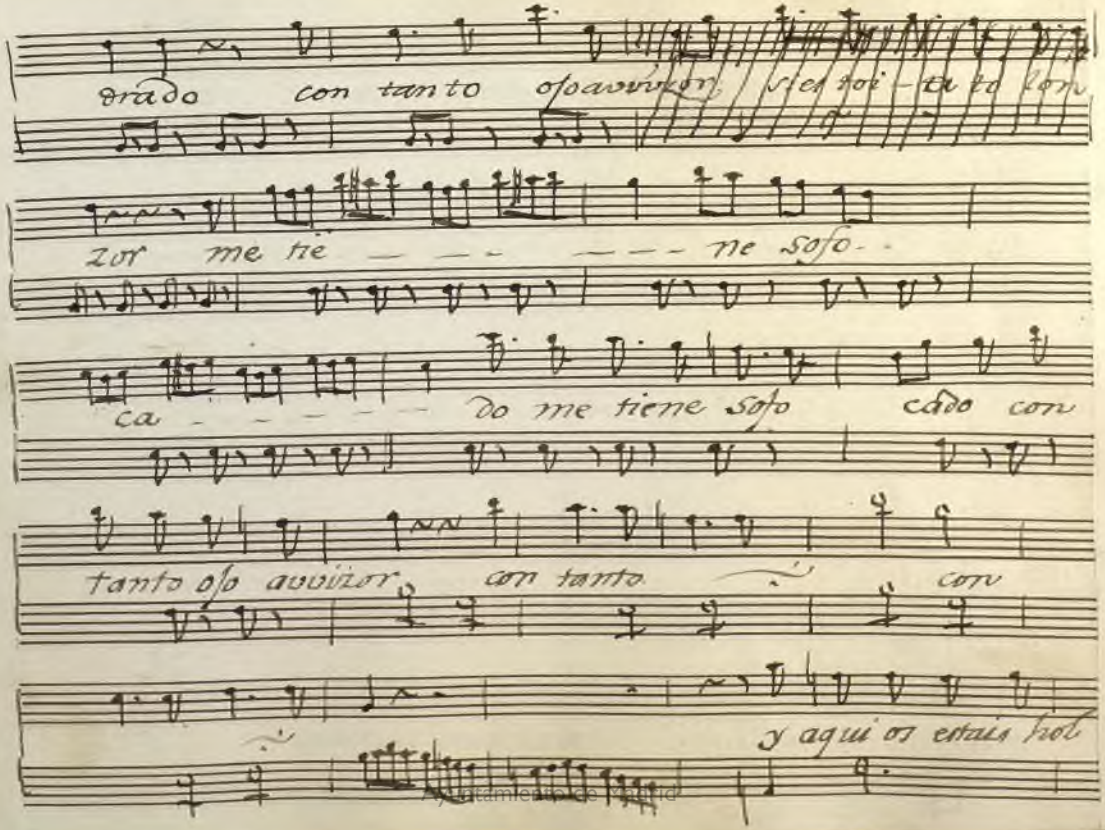

Ayuntamiento de Madrid

gando rebiento rebiento de furor re

biento de furor re re

Andte (con moto) li geros li-

geros ya no ay q.e tar dar se

marche cada uno su puesto a ocupar li-

Ayuntamiento de Madrid

geros li geros se marche cada uno su

puesto a ocupar li geros li geros se

marche cada uno su puesto a ocupar si su

puesto a ocupar Gamborino

Pepe.

La Nube fu riosa ya va a descar

Ayuntamiento de Madrid

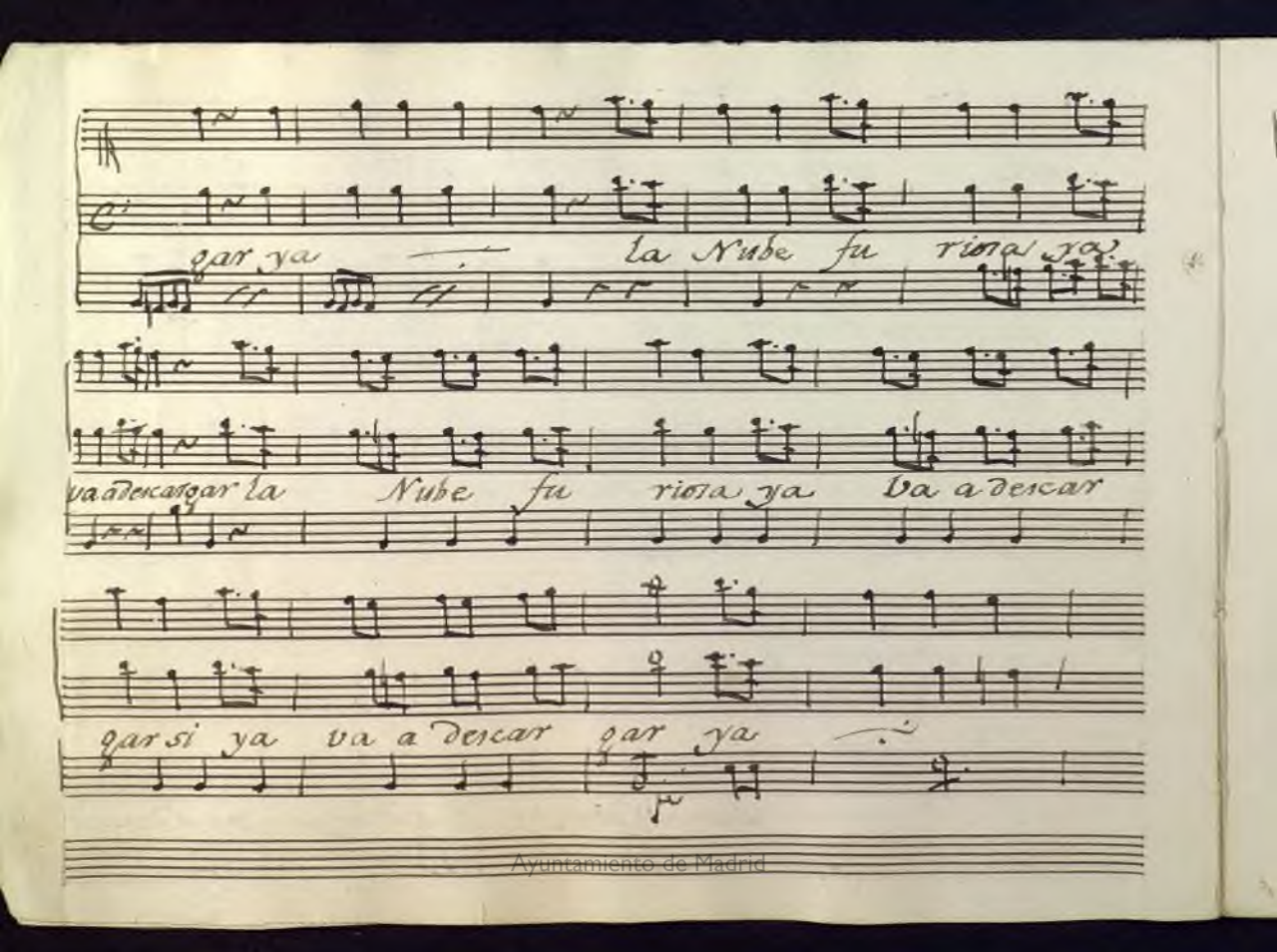

Ayuntamiento de Madrid

ya Como antes.

Eusebio

Ya no ai q.e repli carme ya

q.e intento q.e intento sone

gado vi vir mas sone gado sin q.e haya q.e fre

Ayuntamiento de Madrid

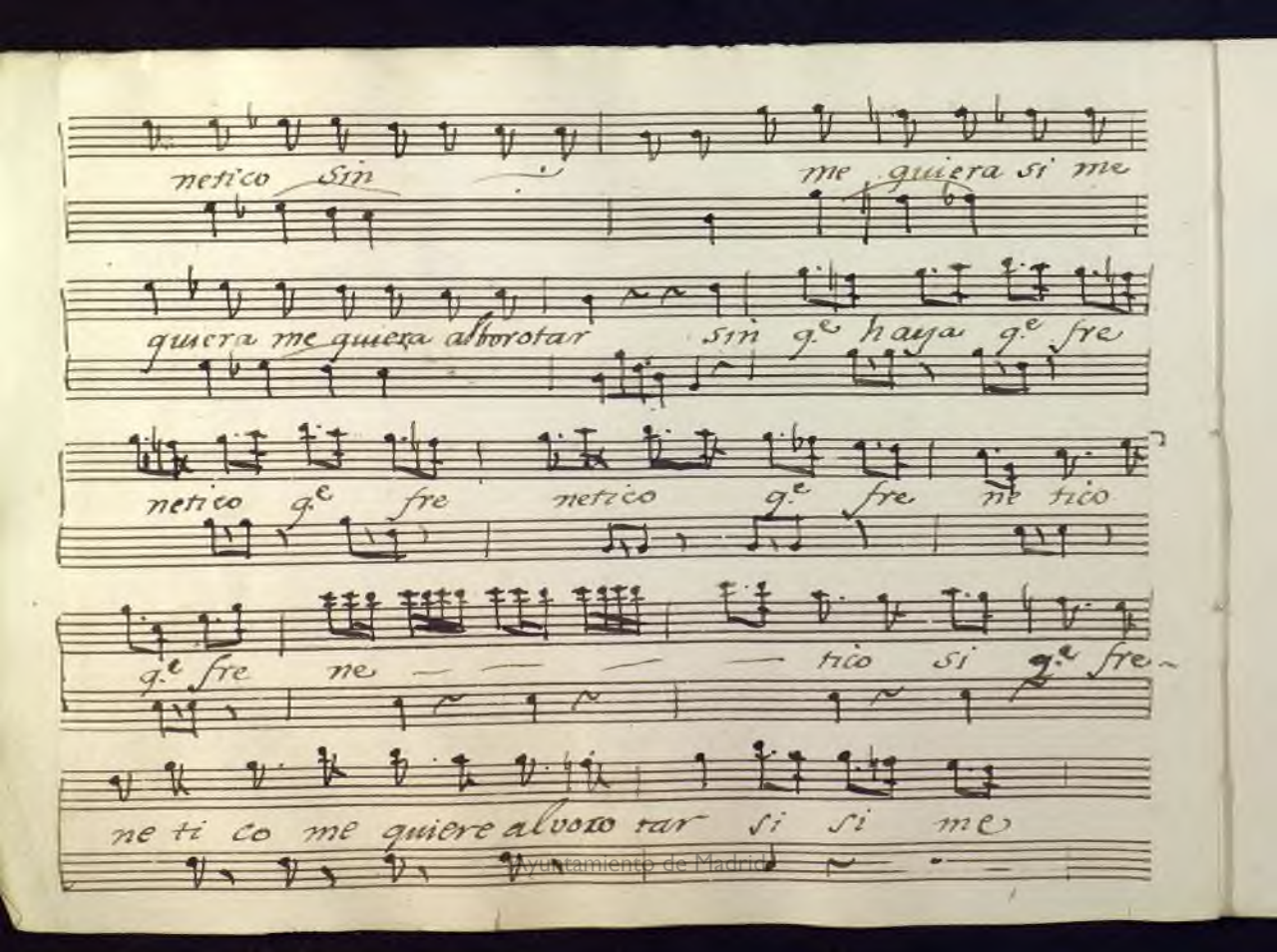

Ayuntamiento de Madrid

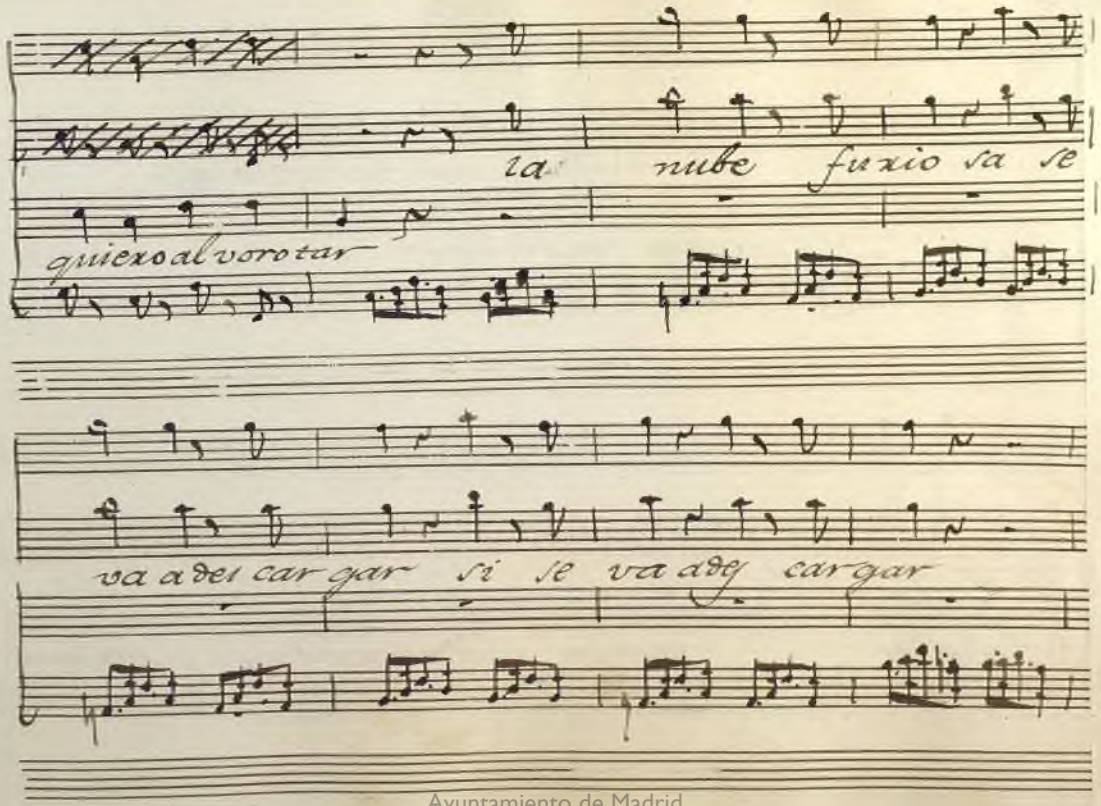

Ayuntamiento de Madrid

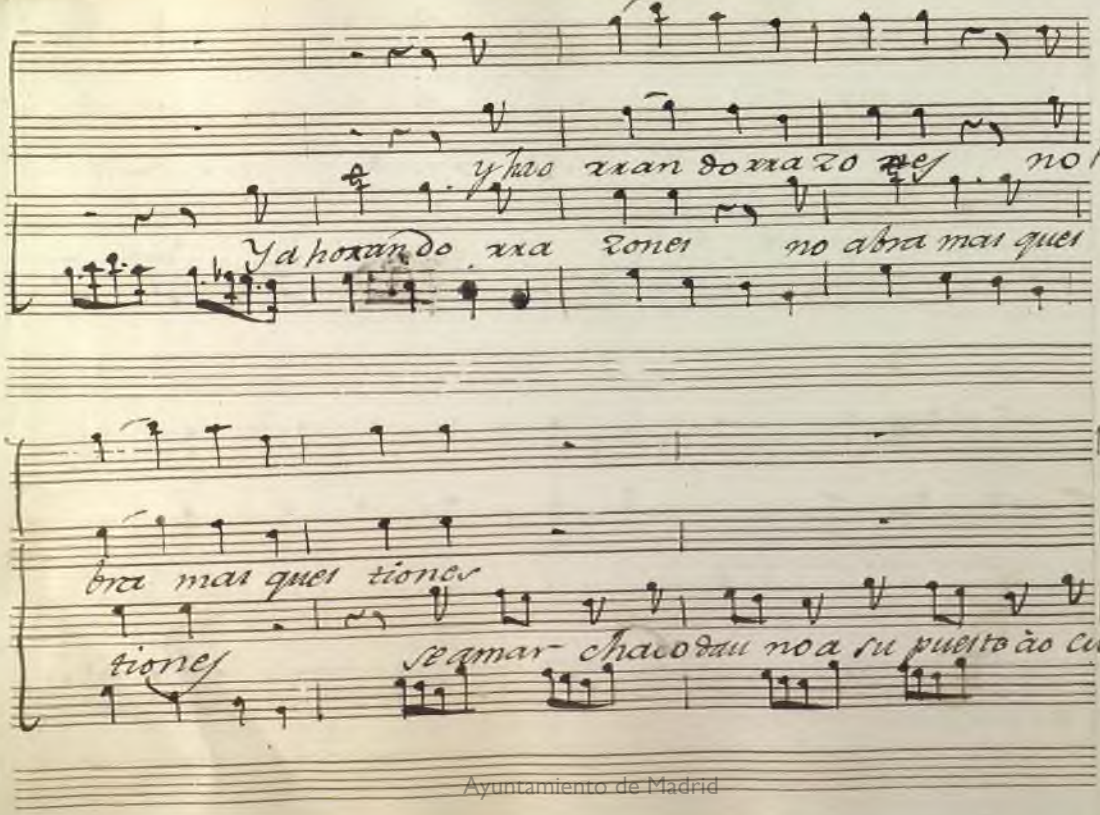

Ayuntamiento de Madrid

se marcha cadau noa su pues toão cupar se marcha ca

par si se marcha ca dauno a su pues toao cupar se marcha ca

dauno supuesto ao cupar yao rrando rra

da uno supuesto ao cupar — — — — — Y aorando rra

Ayuntamiento de Madrid

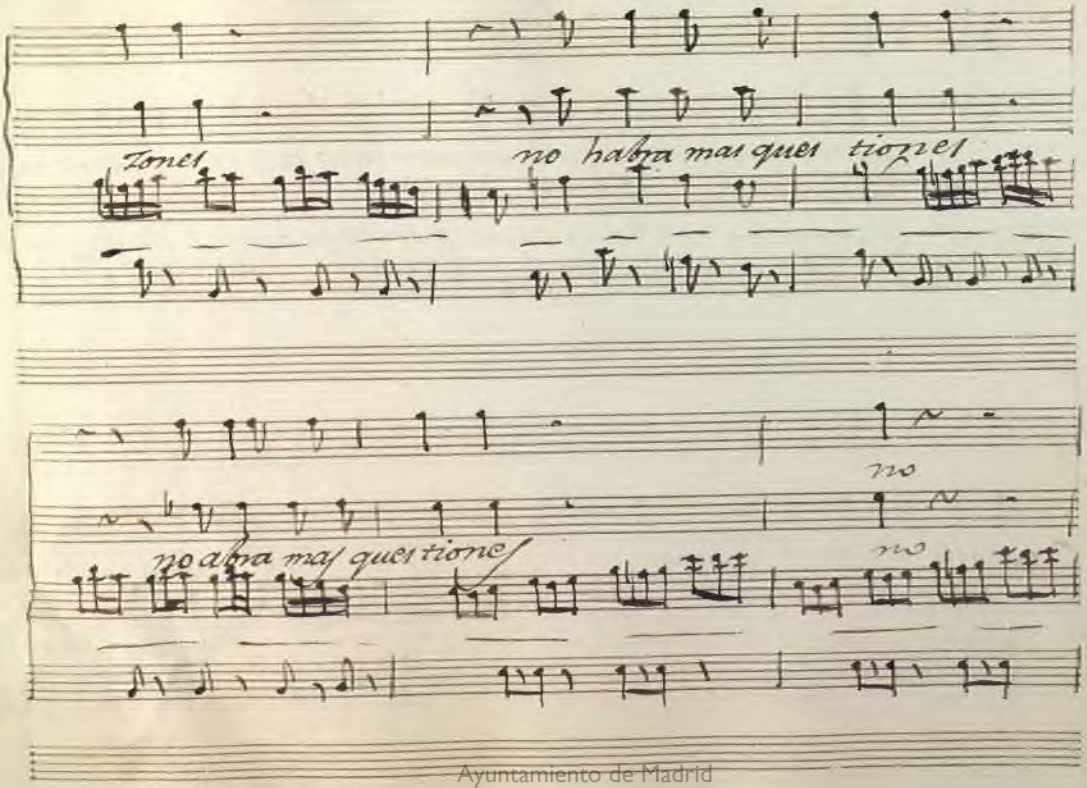

Ayuntamiento de Madrid

no

no

se marche cadauno su

su

pues todo cupar la nube furiosa se

pues todo cupar

Ayuntamiento de Madrid

va ades cargar si se va a des cargar

y hao

f.

ya horan - do rrazo nes no habra - mas ques

rrando rra zones no habra mas ques tiones

Ayuntamiento de Madrid

zione/

se marcha cadauno su puesto aocu

se marcha ca dauno su puesto aucu

par se marcha cadauno su puesto aucu

Ayuntamiento de Madrid

se marcha ca da uno supuesto ao cu

par

par se marcha ca da uno supuesto ao cu

f. f.

par

su puesto supuesto ao cu

par

par su puesto supuesto ao cu

f. f.

Ayuntamiento de Madrid

par si si

par si si

su pues to su pues to ocupar su puesto do en

su pues to su pues to ocupar su puesto do en

Ayuntamiento de Madrid

par su puerto ao cupar su

par su puerto ao cupar su

Ayuntamiento de Madrid

Ayuntamiento de Madrid

N.º 5.º Quinteto Opera el Hospital del amor.

Acto 1.º

Mus 267-3

Laureana.

Carlota.

Ledesma.

Gamborino

Eusebio

Adagio non tanto.

Ai Jesus valgame el cielo donde es-

Ayuntamiento de Madrid

toi q^e es lo q^e miro donde estoi q^e es lo q^e miro

Ayuntamiento de Madrid

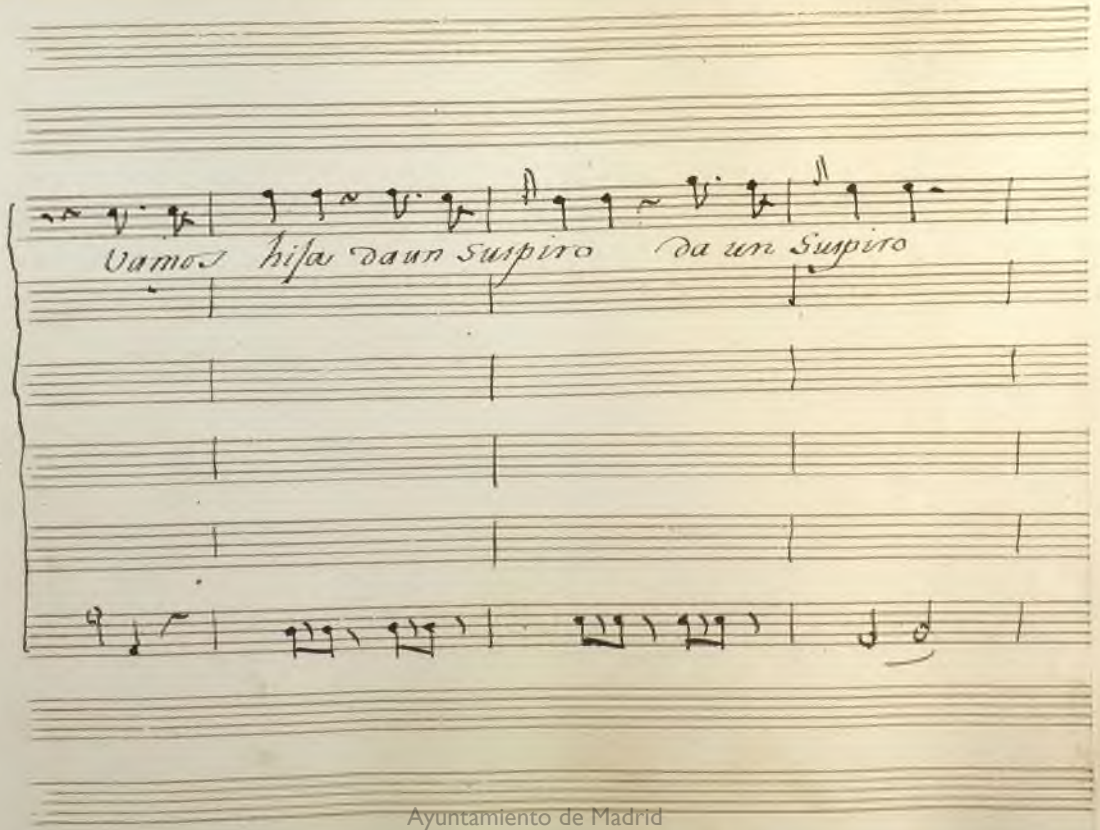

Ayuntamiento de Madrid

q.e — te ensanche q.e — te ensanche el cora —

Ayuntamiento de Madrid

zon q.e te ensanche el corazon q.e te ensanche te ensanche el cora-

Ayuntamiento de Madrid

Zon.

no salimos mal del lance mui graciosa es la imben

Ayuntamiento de Madrid

cion no salimos mal del lance mui gracioso mui gracioso mui gra

Ayuntamiento de Madrid

vamos hija da un Sus-

Ay Jesus valgame el cielo donde es

cioria es la imben cion no salimos mal del-

Ayuntamiento de Madrid

piro q.e te ensanche el corazon vamos hija da un Sus-

toi q.e es lo q.e miro Ay

lance mui graciosa es la imbencion mui graciosa mui gra-

Ayuntamiento de Madrid

piro q.e te en san che el corazon daun sus piro daun sus

ay Jesus q.e es lo que miro mui gra ciosa es la im bencion

ciosa mui gra ciosa es la im ben cion mui gra ciosa mui gra

Ayuntamiento de Madrid

pi ro qe te en san che el co ra zon

ai Jesu qe es lo qe miro mui gra ciosa es la imbencion

ciosa mui gra cio sa es la im ben cion

carge el Diablo con su es

Ayuntamiento de Madrid

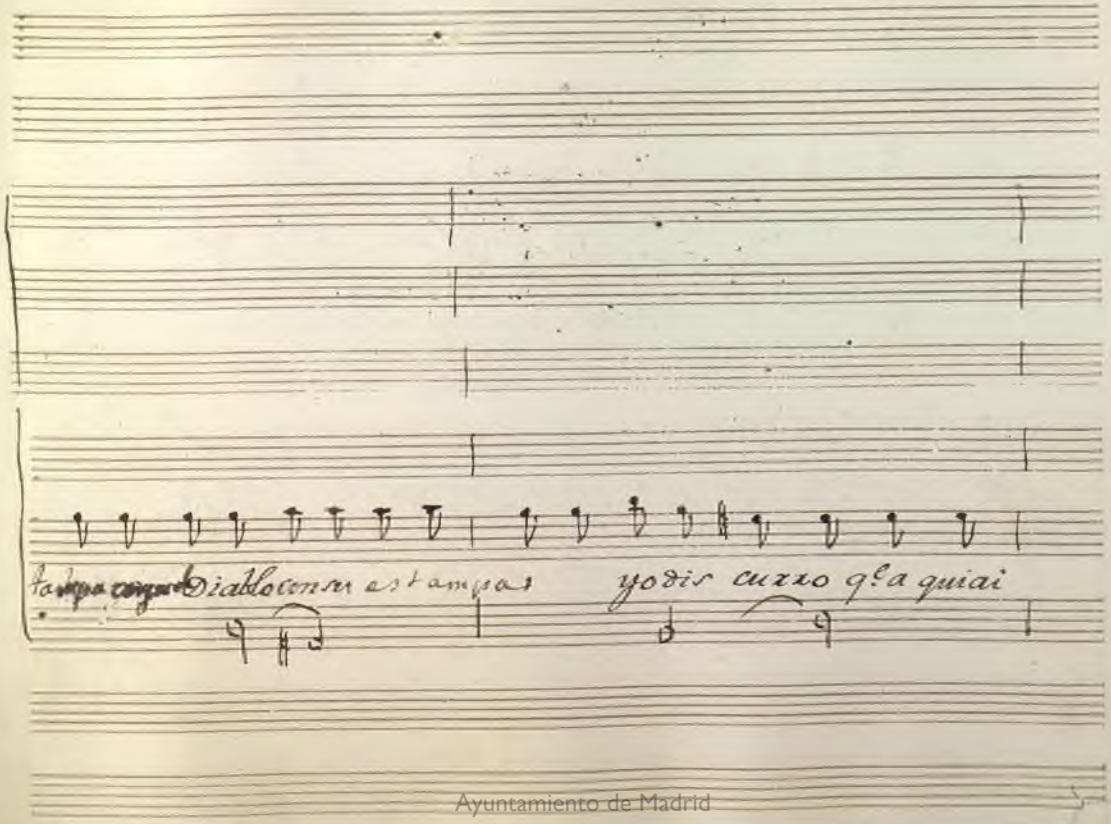

Ayuntamiento de Madrid

trampa yo dis curro q.e a quigi trampa que el Sanchico es sin dis

Ayuntamiento de Madrid

puta unba liente so cauzon sindis pura sindis

Ayuntamiento de Madrid

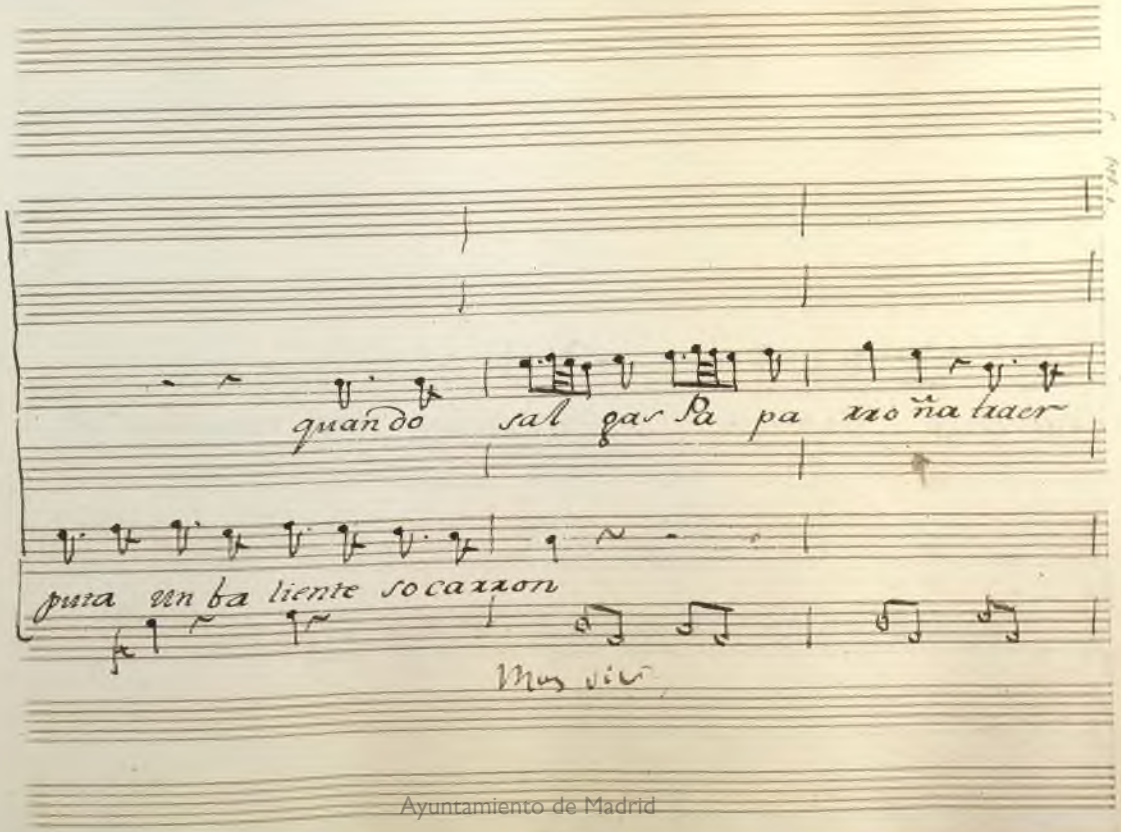

quando sal gas Pa pa rro ña traer

puta un ba liente so carron

Mus vivo

Ayuntamiento de Madrid

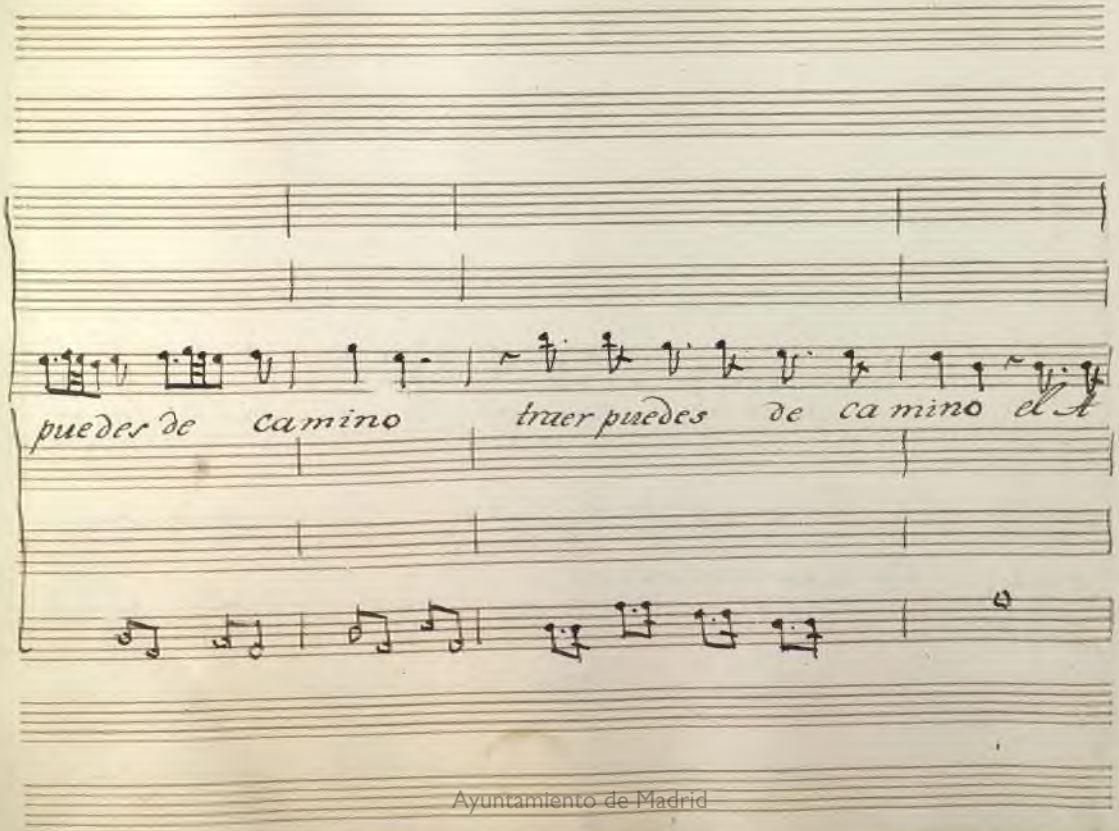

Ayuntamiento de Madrid

ceite de suc cino el A q.e

Ayuntamiento de Madrid

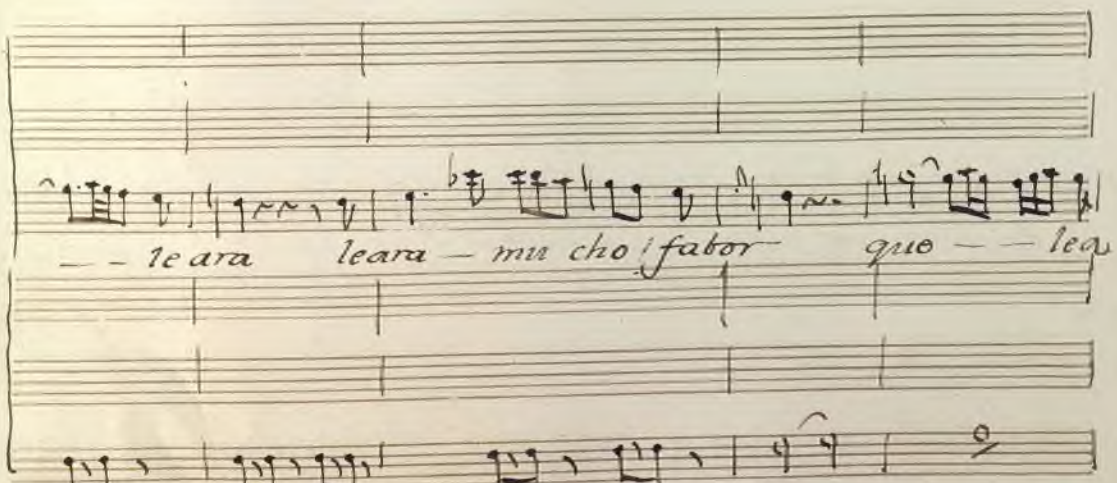

Ayuntamiento de Madrid

ra si que le a ra — — mu cho fabor

vamos pronto ya a va

Ayuntamiento de Madrid

nado vamos vienpo deix de xar aun

Ayuntamiento de Madrid

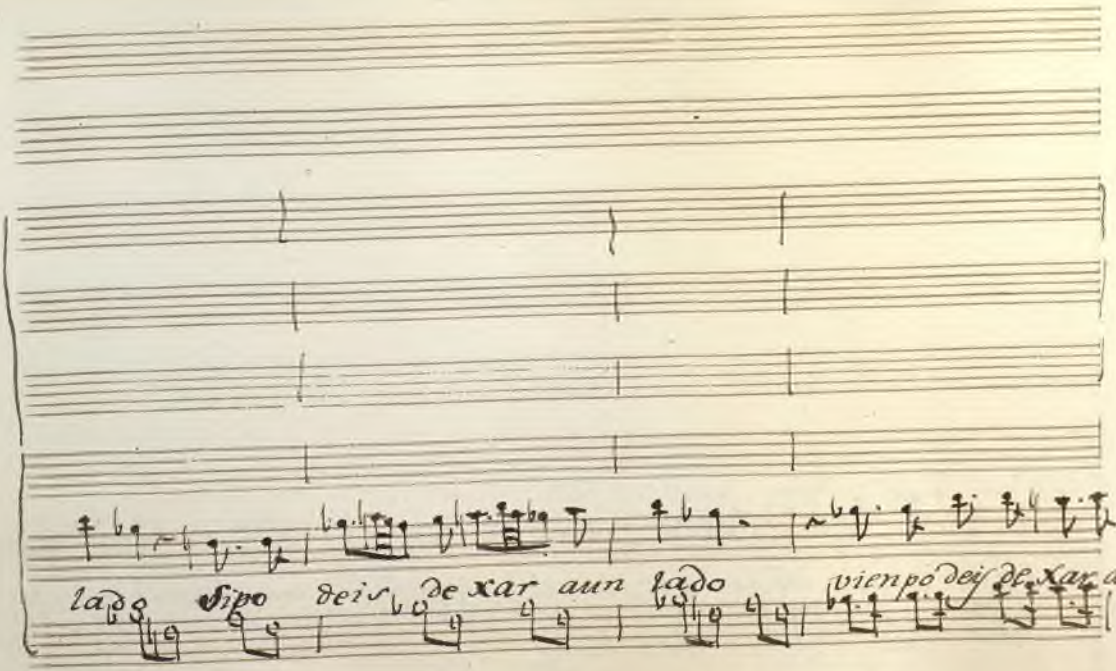

Ayuntamiento de Madrid

lado tanpe sada rre la cion tanpesada rre lacion tan

fmo

Ayuntamiento de Madrid

el co noce que aqui aimaua seda

Mas Vivo

Ayuntamiento de Madrid

a qui creo que ban

a qui creo que van

a qui creo que ban

ra mayor vxibon a qui creo que ban

aqui creo que van todos

Ayuntamiento de Madrid

todos por mil trazas por mil modos

todos por mil trazas por mil modos

todos por mil trazas por mil modos a quien

todos por mil trazas por mil modos

~~a quien es mas socarron~~ a quien es mas socar

por mil trazas por mil modos

Ayuntamiento de Madrid

a quien es mas so ca rron

a quien creo q.e van

a quien es mas so carron

es mas so carron

a qui creo q.e van

a quien es mas so carron

a qui creo q.e van

zon

a qui creo q.e van

todos

Ayuntamiento de Madrid

todos con mil trazas con mil modos a qual

todos con mil trazas con mil modos a qual

todos con mil trazas con mil modos a qual

con mil trazas con mil modos ha' qual

Ayuntamiento de Madrid

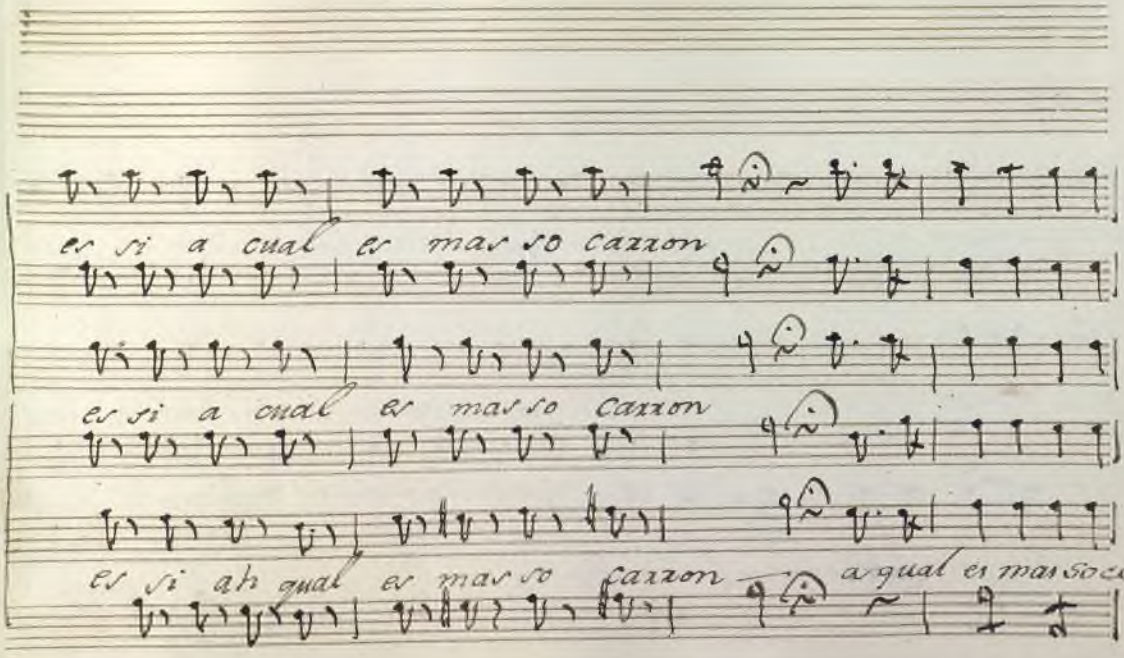

Ayuntamiento de Madrid

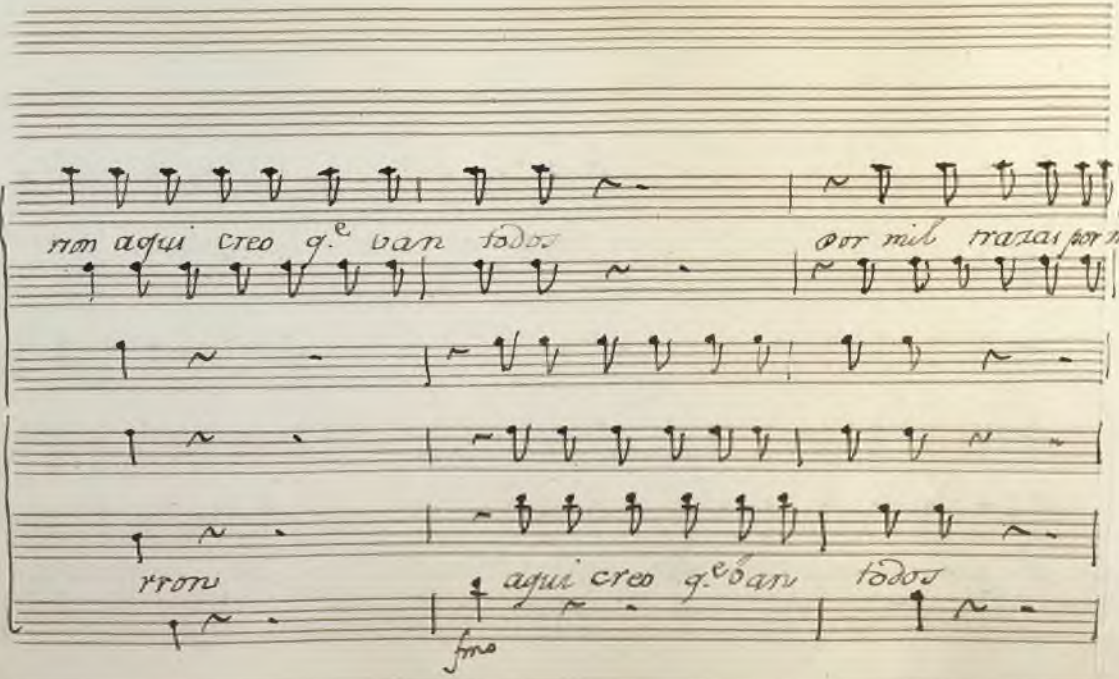

rron aqui creo q.e van todos por mil trazas por mil

rron aqui creo q.e van todos

fmo

Ayuntamiento de Madrid

modos por mil trazas por mil modos a q.ⁿ

por mil trazas por mil modos por mil trazas por mil

Ayuntamiento de Madrid

es mas Soca rron a qui creo q.e van todos-

aqui

modos a q.n es mas Socarron.

aqui creo q.e van

fe

Ayuntamiento de Madrid

por mil trazas por mil modos por mil trazas por mil

todos por mil trazas por mil modos

Ayuntamiento de Madrid

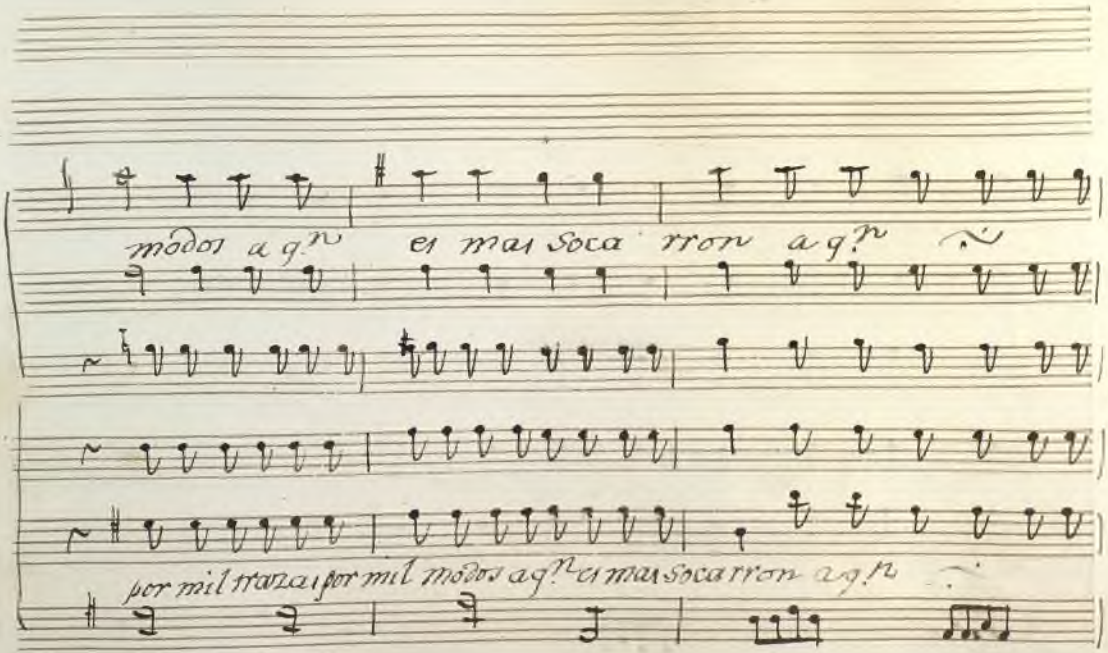

Ayuntamiento de Madrid

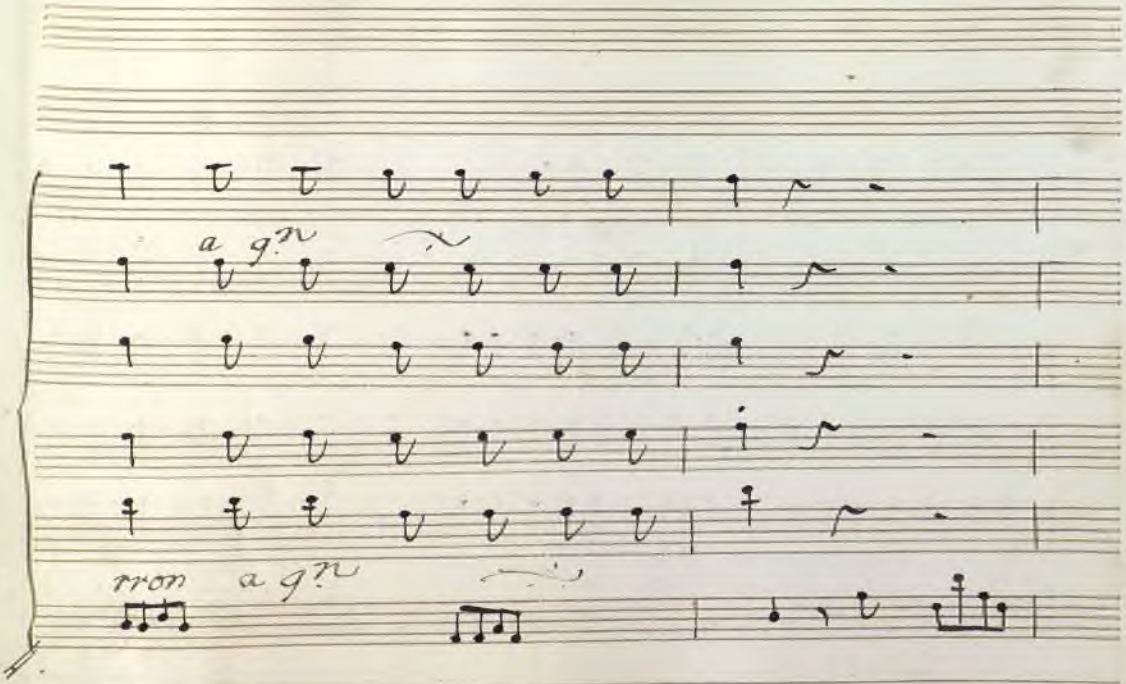

Ayuntamiento de Madrid

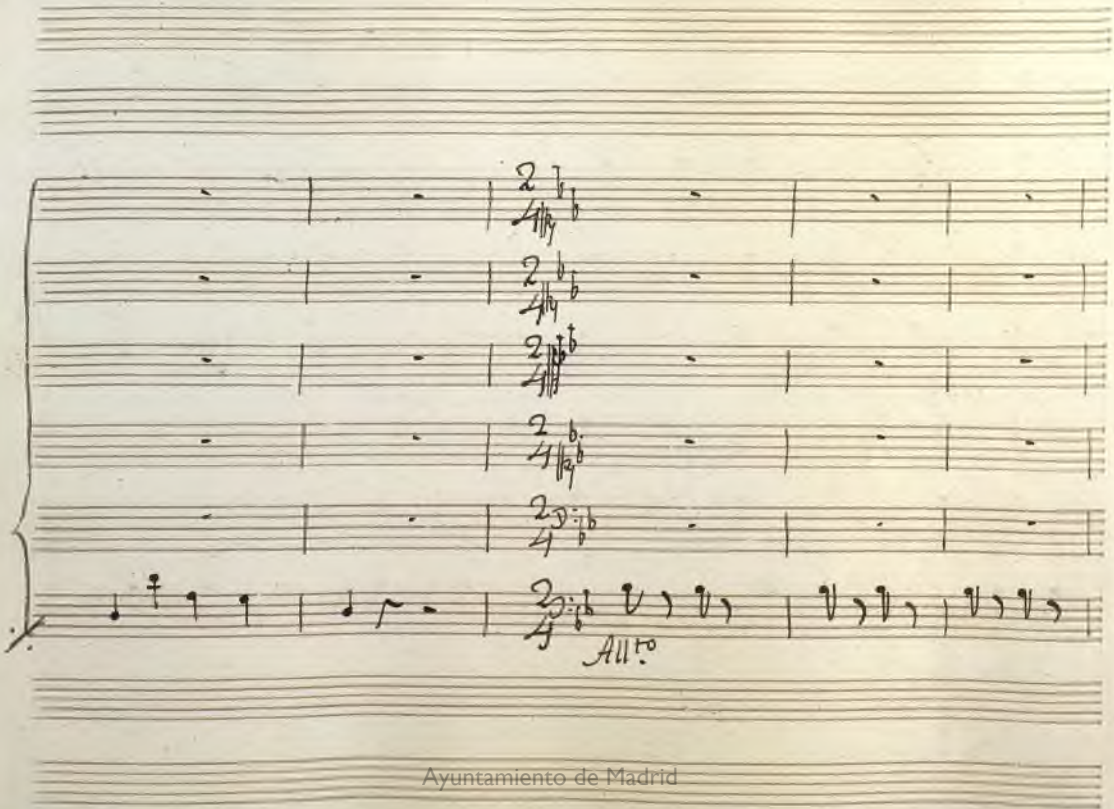

Ayuntamiento de Madrid

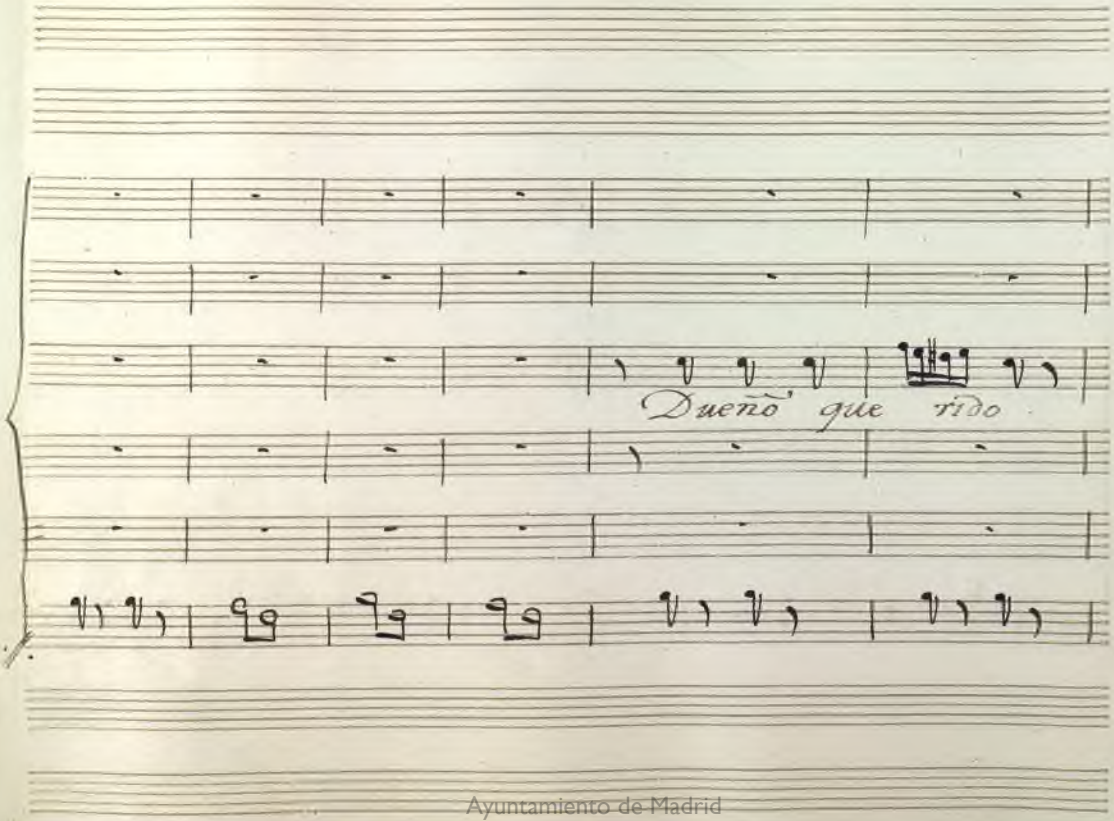

Ayuntamiento de Madrid

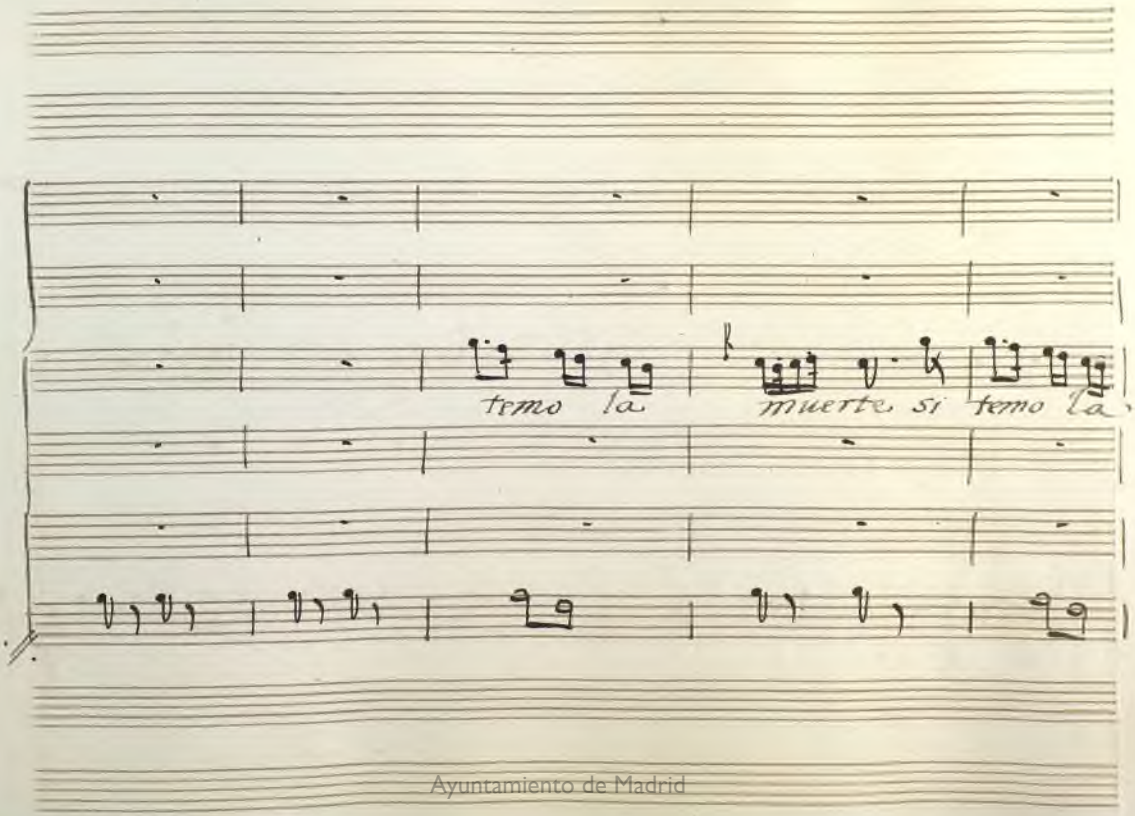

Ayuntamiento de Madrid

muerte ten de mi suerte mas compa

Av. Av.

Ayuntamiento de Madrid

sion ten de mi muerte mas compasion

Ayuntamiento de Madrid

ten de mi muerte — mas compasion ten de mi —

Ayuntamiento de Madrid

muerte — mas compañon

clar.te

Ayuntamiento de Madrid

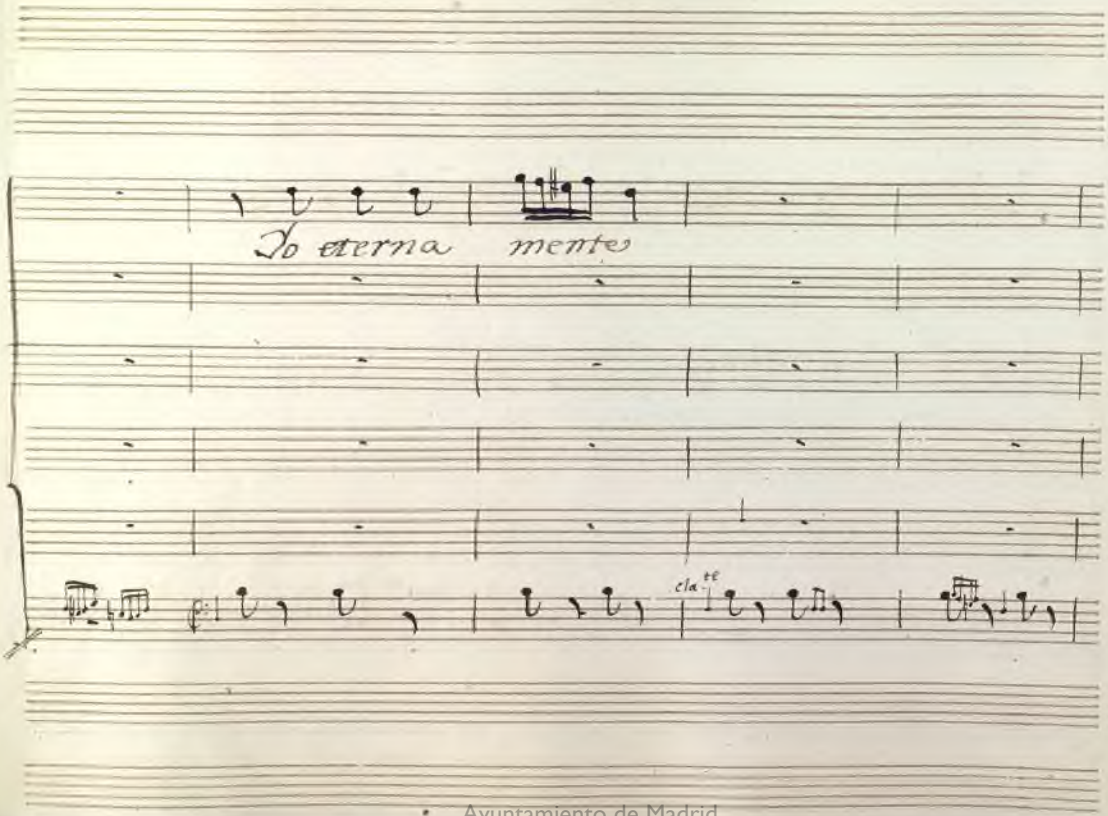

Ayuntamiento de Madrid

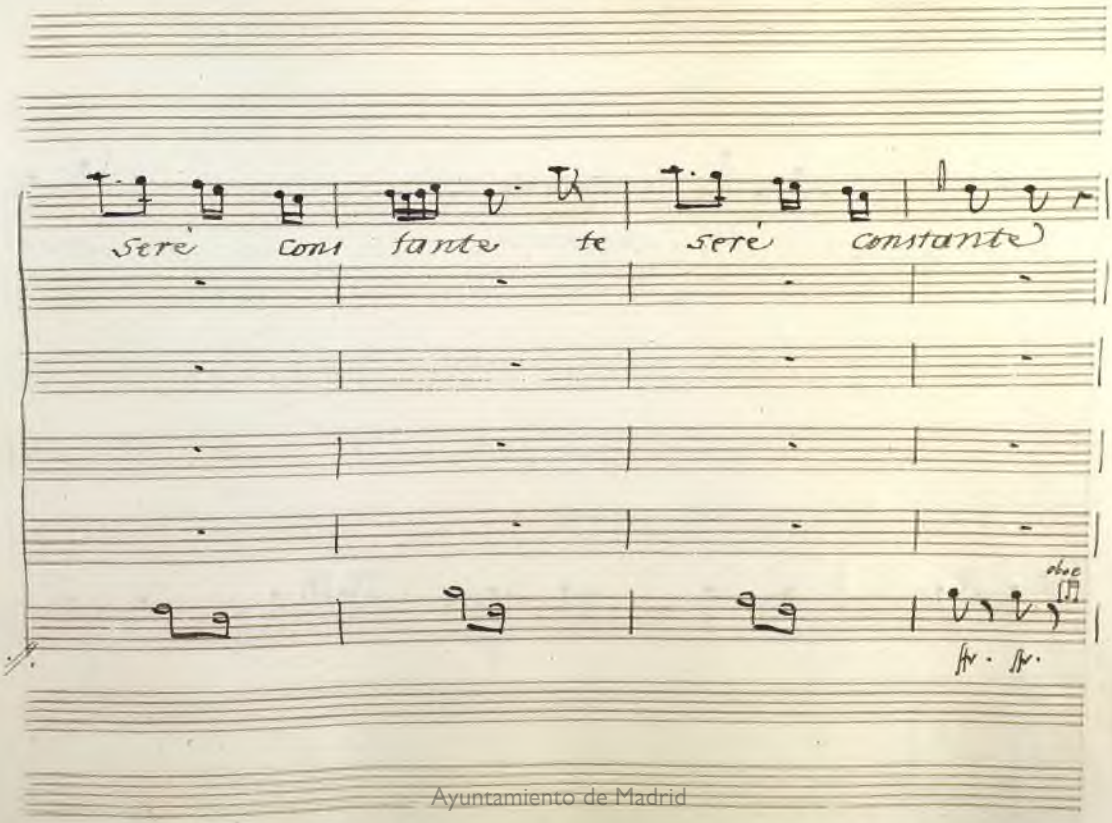

Seré cons tante te seré constante

oboe

Ayuntamiento de Madrid

te doi amante mi Cora

oboe

Ayuntamiento de Madrid

zon, — eterna mente seré constante

p.

Ayuntamiento de Madrid

te doi a mante — — — mi Corazon te doi a

Ayuntamiento de Madrid

man — — te te doi aman te mi cora

Ayuntamiento de Madrid

Zon.

Vamos pronto ya e sa nado vamos pronto ya e sa

f. f.

Ayuntamiento de Madrid

nado bien podeis dexar aun lado tan pe

Ayuntamiento de Madrid

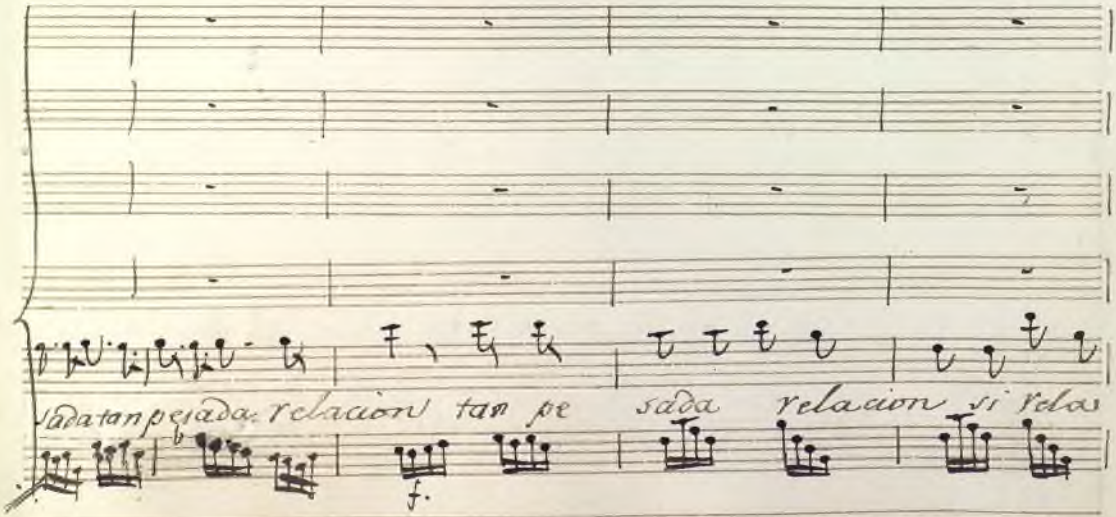

Ayuntamiento de Madrid

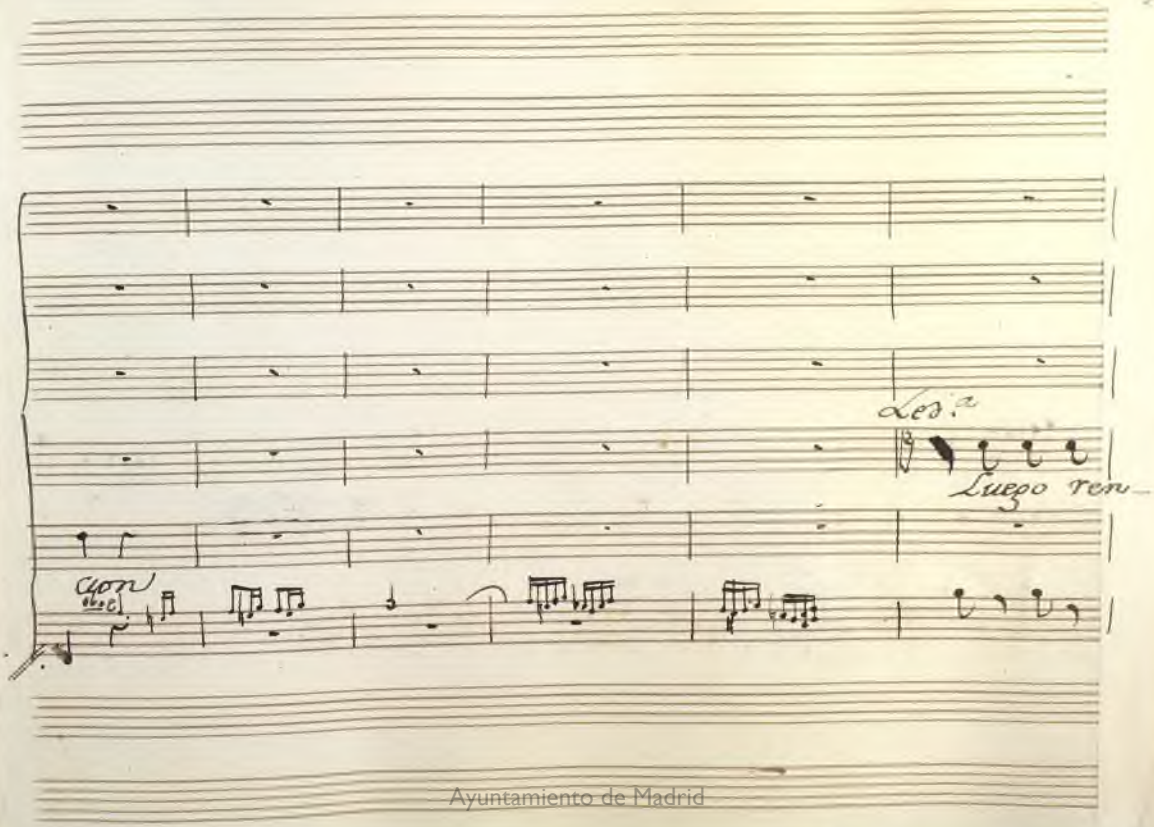

Ayuntamiento de Madrid

Dido

volvere a verte si-

oboe

clar.te

Ayuntamiento de Madrid

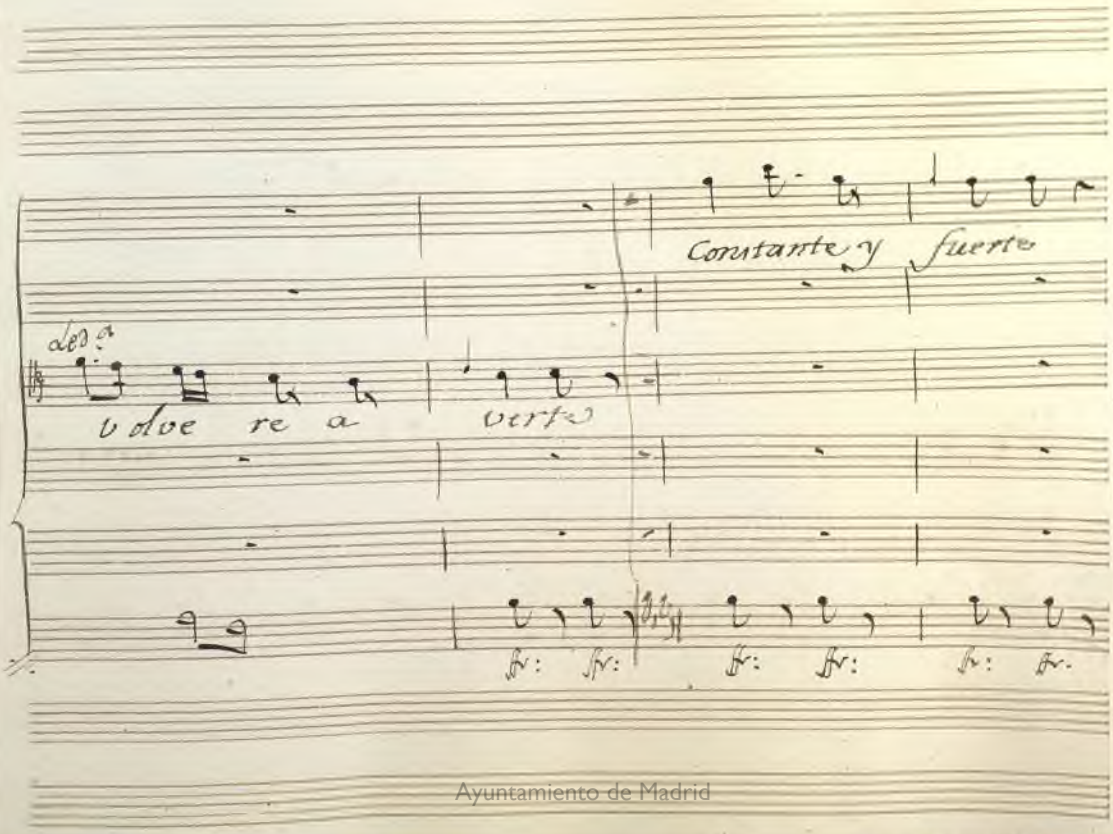

Ayuntamiento de Madrid

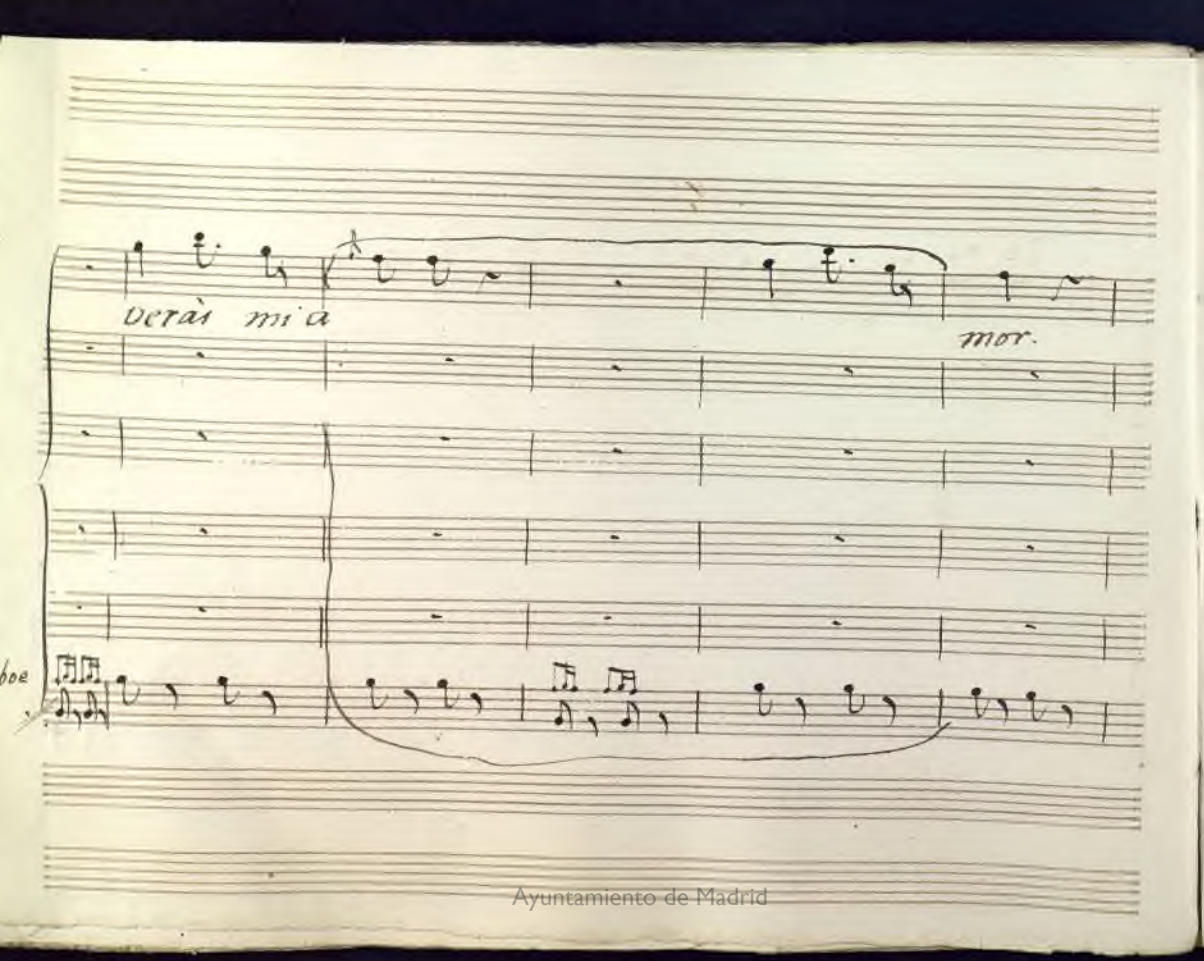

Ayuntamiento de Madrid

constante y fuer - - - te constante y fuerte -

Ayuntamiento de Madrid

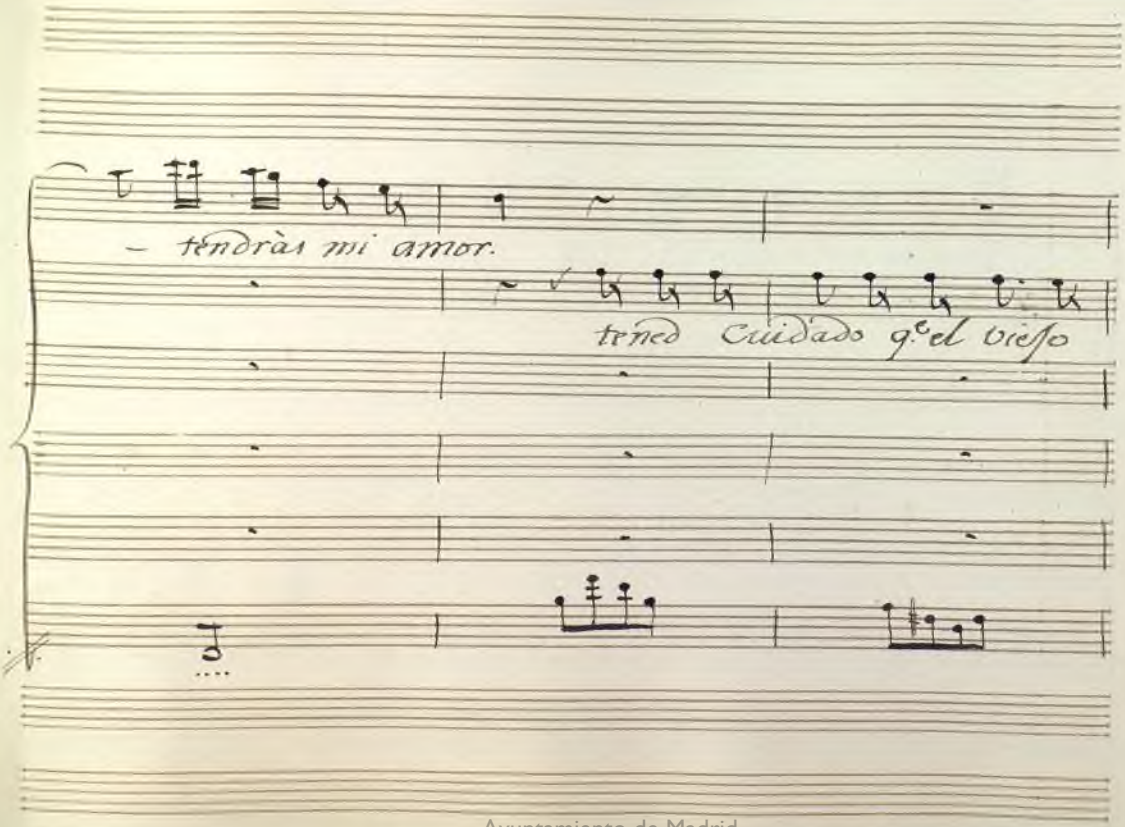

Ayuntamiento de Madrid

acave

mira

acave

aqui ay mentira aqui ay traicion

Ayuntamiento de Madrid

luego tal confu sion tal tal

luego tal confu sion tal confu sion tal confu

acave luego tal confu

Ayuntamiento de Madrid

A Dios señor Carri zales.

sion

Señor Bachiller a

Ayuntamiento de Madrid

Crea usted q^e al verla buena crea

Dios

Ayuntamiento de Madrid

tengo gran satisfaccion a Dios

a Dios Bachiller a Dios a

Ayuntamiento de Madrid

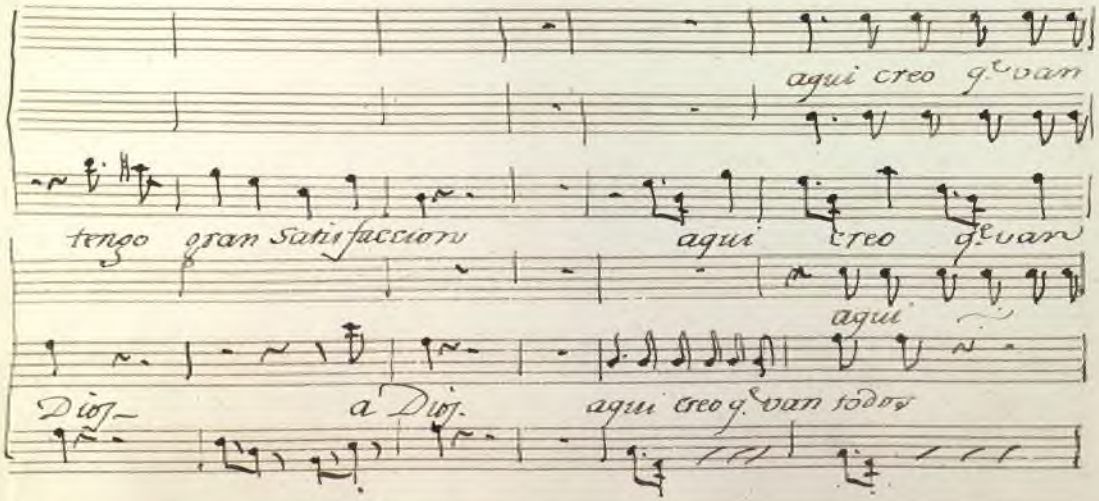

Ayuntamiento de Madrid

todos por mil tratos por mil modos

por mil tratos por mil modos a q.n

por

por mil tratos por mil modos a q.n es mas soca

Ayuntamiento de Madrid

a q.n es mas Socarron.

aqui

es mas Soca rron

a q.n

aqui

rron.

aqui creo q.e van todos

Ayuntamiento de Madrid

por mil trazas por mil modos a gual

por mil a gual

por mil trazas por mil modos. a gual

Ayuntamiento de Madrid

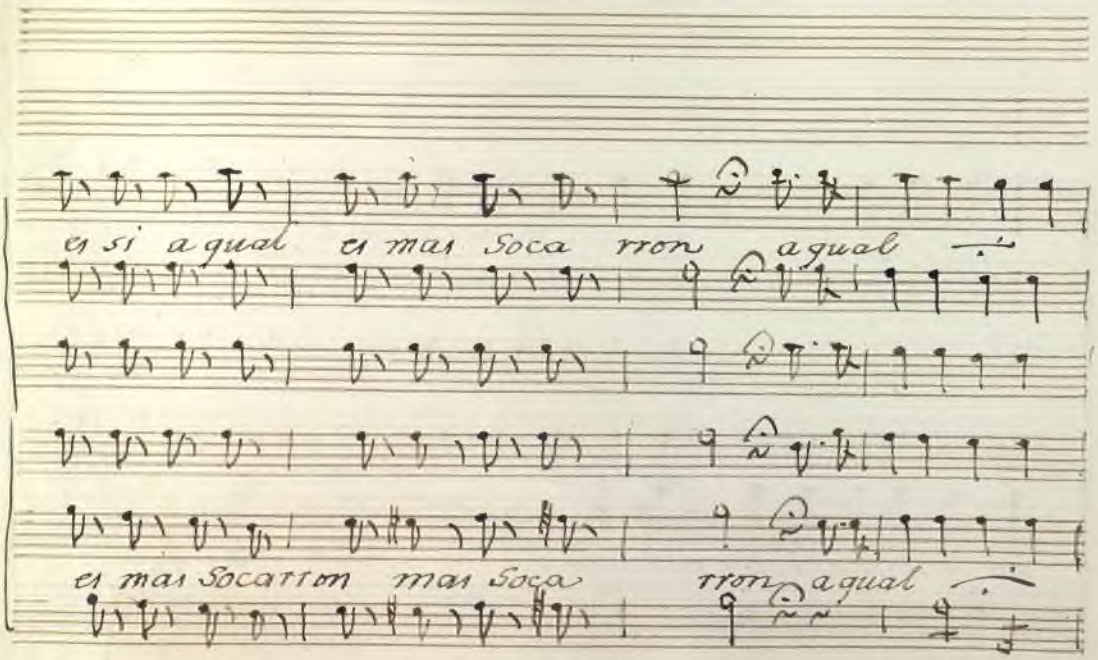

Ayuntamiento de Madrid

aqui creo q.e van todos

por mil trazas por mil

aqui creo q.e van todos

Ayuntamiento de Madrid

modos por mil a qual

por mil trazan por mil modos por mil

Ayuntamiento de Madrid

a mas Socarron a qual a qual

a qual es mas Socarron a qual a qual

Ayuntamiento de Madrid

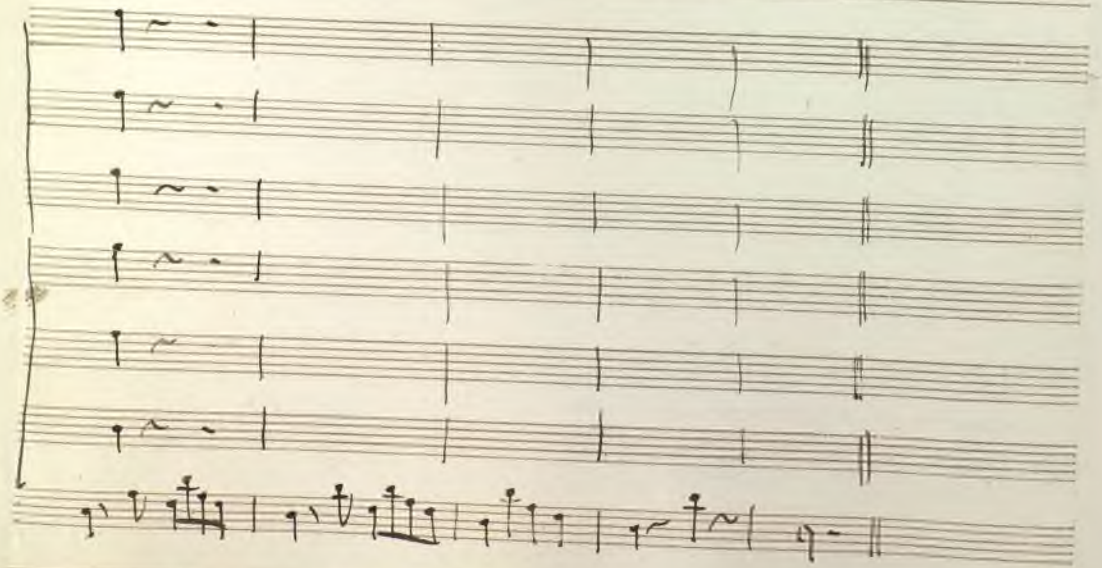

Ayuntamiento de Madrid

Ayuntamiento de Madrid

Ayuntamiento de Madrid

N.º 6. Virg. Acto 1.º Opera el Hospital del amor

Mus 267-3

And.no

quando un Mo

zito llego a ber mi corazon siento vailar

Puz.to

lanlaran lerlan la ran lar no se halla un bien como que

Arco

rer no se halla un gusto como amar laranlare

Puz.to

Ayuntamiento de Madrid

laran laran — le el pecho alfin con milcg

Arco

quillas comienza luego a pal pitar yu na se siente propa

rada parade nuevo con yugar

para de nuevo con yugar

unos o jillos chispo xo tillos chispo xo

Ayuntamiento de Madrid

tillos y gracio sillos me hacen vailar si me hacen vai

lar la lara la la la la la

un Joben cito muy gracio

sito vien con pues tito me da placer lan la ra

la la

Ayuntamiento de Madrid

÷ un Joben cito me da placer un Jo ben cito ÷

Ur quando un mocito me go aber

el corazon siento bailar lara lara ÷ ÷ ÷ ÷

no se halla un bien como querer no se halla

gusto como amar lara lara ÷ ÷ ÷ ÷

Ayuntamiento de Madrid

el pecho al fin con mil cosquillas comienza luego a palpi

tar y una se siente prepa rada para de nuebo con yu

gar pa ra de nuebo con yugar para de nuebo con yu

gar unos o Tillos chispo xxo tillos y gracio

Poz.to

sillos me hacen bailar un Jo ven cito muy gracio

Ayuntamiento de Madrid

sito bien combuertito meda placer yel pecho alfin con mil cos

quillas comienza luego apal pitar yuna le siente pre pa

rada para de nuebo con yu gar para de

nuebo con yugar el corazon con mil cosquillas comienza

luego apal pitar yuna le siente pre pa

Ayuntamiento de Madrid

Nº 7 Duo opera el Hospital del amor

rada para de nuebo con yugar para de nuebo con yu

gar para de nuebo con yugar lara la la

lara lara

Ayuntamiento de Madrid

Ayuntamiento de Madrid

N.º 7 Duo opera el Hospital del amor

Acto 1.º

Mus 267-3

Porta

Ledesma

Allegro

El ca

riño el cariño hace portentos El cariño el cariño hace portentos

a los pobres los le vanta al frene ti co le encanta ya ce al

Ayuntamiento de Madrid

fin que mui con tentos haceal fin que mui con

tentos los q.e estan mas del contentos

le agradez can el favor — le agra dez can el fa

Ayuntamiento de Madrid

vor lea gra dezca el favor el deel a

que favor

mor oh q.e Pla cido fa

oh que Pla cido fa

vor que

vor — que placido — fa — vor — que placido que

Ayuntamiento de Madrid

Yo heco

placido favor.

fe

gido un Pi chon ci to un pi chon cito

muy ora cio so muy bo nito muy bo ni to muy bo

Ayuntamiento de Madrid

ni to y no soy tan ma/a de ra ma/a

dera q.e des pues de ali men ta do le de xase en tal es

tado le dexase en tal es tado de mis manos es ca

Ayuntamiento de Madrid

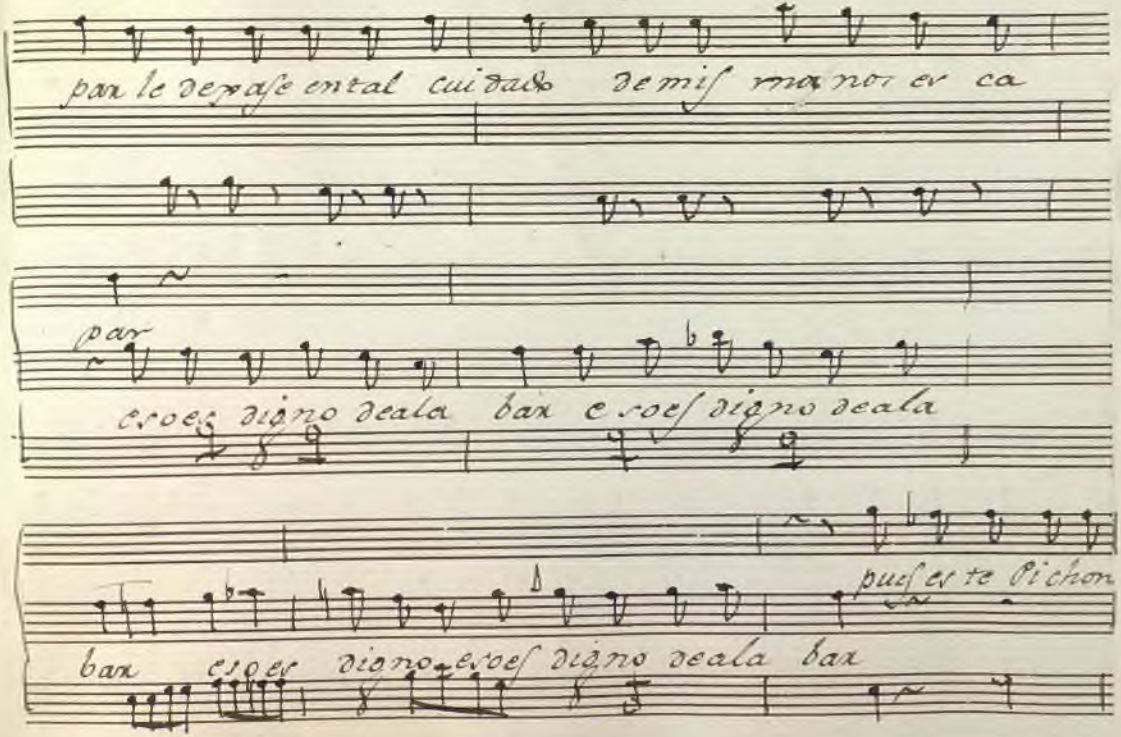

Ayuntamiento de Madrid

cito tan cucoytan bo nito es solo quien me

traxo de amor al Hospital es quien me tra xo dea

mor deamor al Hospital

yhacer eso su piste is yha

Ayuntamiento de Madrid

cer eso su pisteis ya sois vos buena maula ya sois

el q.e cebó en mi jaula no vuelbe ya a bo

ya so is vuena maula

lar el q.e ce bó en mi jau la no vuel be no vuelbe ya a bo

buena maula

Ayuntamiento de Madrid

lar

Picarilla Picarilla quien de ti se ha de librar

f

y cosme ha venido vendra muy rendido

dar Mas Desp.º ya al punto vendra

alla se verà alla se verà

fe

Ayuntamiento de Madrid

Ay Dios del con tento ya empiezo a gozar ay dios del con

Fiz.

tento ya empiezo a go zar Ay Dios ay dios ay Dios del con

Arco

tento ya vuelve a go zar ya vuel bo a go

Ayuntamiento de Madrid

si mia

zar

mante me tiende la mano yo mi mano tambien le da

re si si si le dare le dare le dare si el en

Piz.to

Ayuntamiento de Madrid

la ce se llega q.e anhelo satif fecha con el vay la

rè satif fecha satif fe cha con el bai la

Arco

rè sa tif

Y yo ni do con mi doro

Ayuntamiento de Madrid

3

tea si vni do con mi do xo tea la con tra

Puz^to

danza em peza re

yu ni do con mi do xo te a la con tra danza empeza

Arco

Ayuntamiento de Madrid

y al sonido de los instru

re la

mentos

de esta ma

nera me alegra re me alegrare

Ayuntamiento de Madrid

la ra la la la la ra la ra

se ra todo

Pto

dicha con ten toy Pla cer contentoy Pla

será todo dicha contentoy Pla

cer la ra la la la ra la ra

Ayuntamiento de Madrid

cor con ten tov Pla cer ysra tu bo

Arco fe

pi cha con ten tov Pla cer

Pi ca

Ayuntamiento de Madrid

la ra la

rilla Pi ca rilla

se ra todo dicha contento y Pla

sera todo

cer contento y Placer la ra la

Ayuntamiento de Madrid

dicha contento y Placer contento y Pla

la ra la

cor sera todo dicha contento y Pla cor sera

la sera

arco fe

si contento y Pla

Ayuntamiento de Madrid

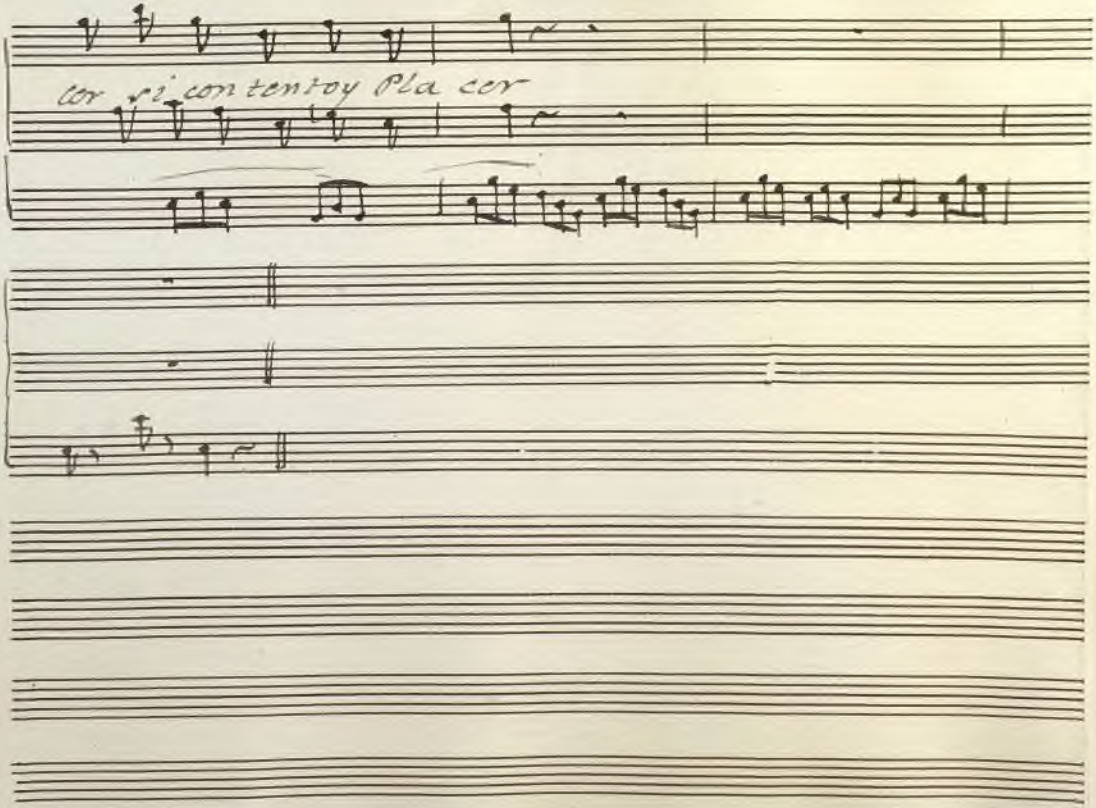

Ayuntamiento de Madrid

Ayuntamiento de Madrid

N.º 8. Terzeto, Acto 1.º opera el Hospital del amor.

Mus 267-3

Porra

Virg

Ledesma.

Ant.no

Ayuntamiento de Madrid

Principe queri do de mi corazon mi

pecho a fli gi do mi pecho afli gido te

Ayuntamiento de Madrid

quiero mostrar te quiero mostrar

Inei de mi

Vida vuelve a tu razon vuelve no

Ayuntamiento de Madrid

su estraña locura q.n

quietar perdida la mia acabar

puede cortar su estrana locura q.n puede cortar

Ayuntamiento de Madrid

Yo me quiero echar al

Allº

punto a los pies del Padres santo y mi-

Ayuntamiento de Madrid

barbaro quebranto y mi

el quizà conso la ra conso la

Ayuntamiento de Madrid

ta el guzia como la ta

Pobre Zitas cada

dia cada dia el de Zirio se le aumenta el de

Ayuntamiento de Madrid

Yo no quiero tener cuenta no no

quiero tener cuenta con ningun Emperador con

Ayuntamiento de Madrid

q.e locura Ynes que rida mira a

que me

Come q.e te adora mira

Ayuntamiento de Madrid

Dice q.e me dice usted se ñora q.e me dice usted se

ñora usted oi esta be bida y acaso rada

Ayuntamiento de Madrid

y amostazada y amostazada y acaso rada quando me

dice tan necio error si quando tan

Jo error be

Ayuntamiento de Madrid

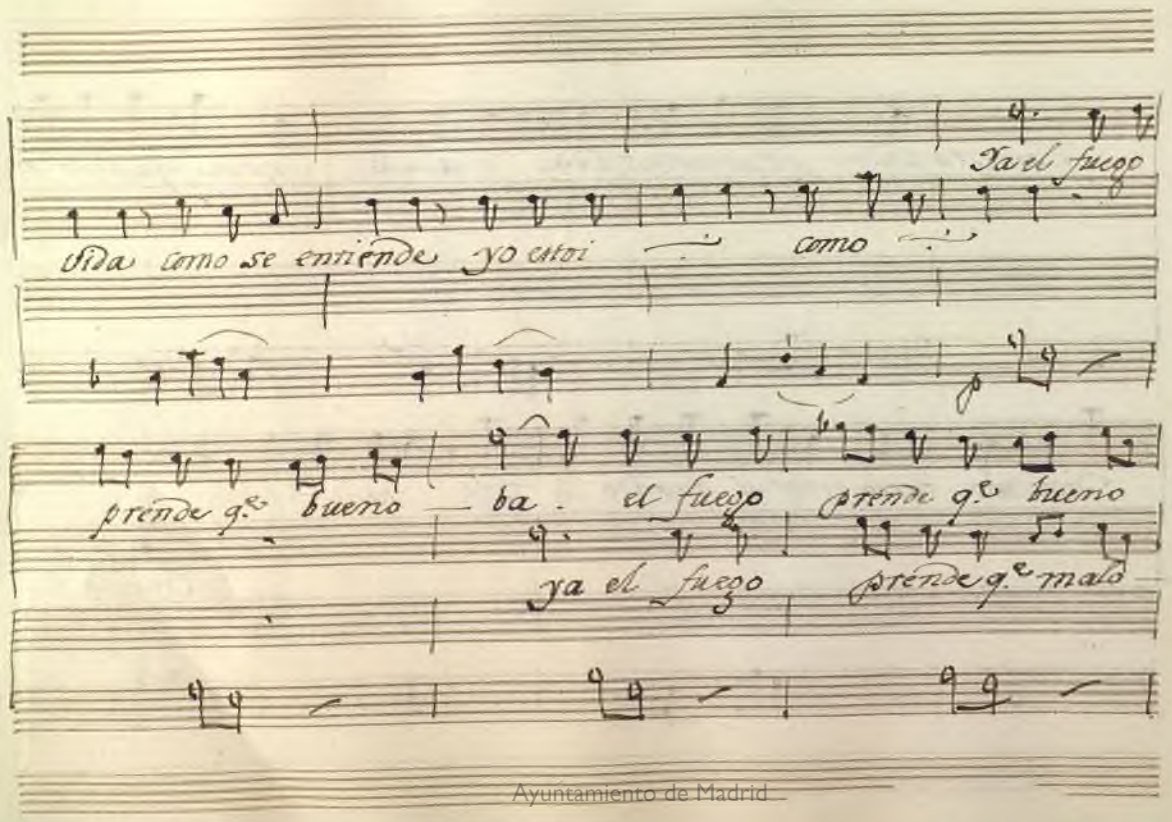

Ayuntamiento de Madrid

ba. q.e bueno ba. ya el fuego

ba. ya el fuego prende q.e malo ba.

Ya el fuego prende q.e bueno ba.

prende q.e bueno ba el — — bueno

ya -- el fuego prende q.e malo

Ayuntamiento de Madrid

ba q.e bueno ba

ba el malo ba

ya -- el fuego prende q.e bueno ba ya el fuego

q.e bueno q.e bueno ba si

q.e malo q.e malo ba si

prende q.e bueno q.e bueno ba si ya el fuego -

Ayuntamiento de Madrid

q.e bueno ba

q.e malo ba marchese a su quarto antes q.e se

prende q.e bueno ba

lle varme ja ja lles

llese antes

Ayuntamiento de Madrid

barme la la llevarme la la la la la

la.

va

ya el fuego prende q.e malo

va

Ayuntamiento de Madrid

Ya el fuego — — — bueno ba --- el fuego —

ba el fuego prende q.e malo

Ya el -- el fuego

prende que bueno ba ya el

q.e malo ba

prende q.e bueno ba ya el fuego prende que

Ayuntamiento de Madrid

bueno q.e bueno ba

malo q.e malo ba

bueno q.e bueno ba..

ya el fuego

prende q.e bueno ba ya el fuego

Ayuntamiento de Madrid

q.e bueno ba q.e bueno q.e bueno q.e bueno

malo ba malo q.e malo q.e malo

prende q.e bueno ba. q.e bueno q.e bueno q.e bueno

ya el q.e bueno

malo

la señal

ba ya el fuego, prende q.e bueno

Ayuntamiento de Madrid

ba q.e bueno ba

malo ba

ba q.e bueno ba q.e

bueno q.e bueno ba

Ayuntamiento de Madrid

Mus 267-3

N.º 9.

Ledesma || opera el Hospital del amor

Acto 1.º

Rey. Mlo

f

fmo

Y eso es cierto! es cierto! Dios mio

fmo

tormento tam Ympio no puedo xeni/tir

Ayuntamiento de Madrid

mas vibe el cielo q.e al Alferez que

causa mi Dei velo voi abuycar zzabioso abu

car zzabioso y hare q.e no me zzobe y ha

re q.e no me zzobe mi zzeposo

All.o

Ayuntamiento de Madrid

Sino

ce de de - - - su intento

si no de - - xael ca - - sa miento

si no cede si no cede si no de xael

casa miento vi ve Dios q.e a puña

Ayuntamiento de Madrid

ladas le atra vieso el corazon le atra

vieso si no

cede de su in tento si no dexa el casa

miento vibe Dios q. la pu ña ladas le atra

vieso el corazon si le atra vieso el corazon sino

Ayuntamiento de Madrid

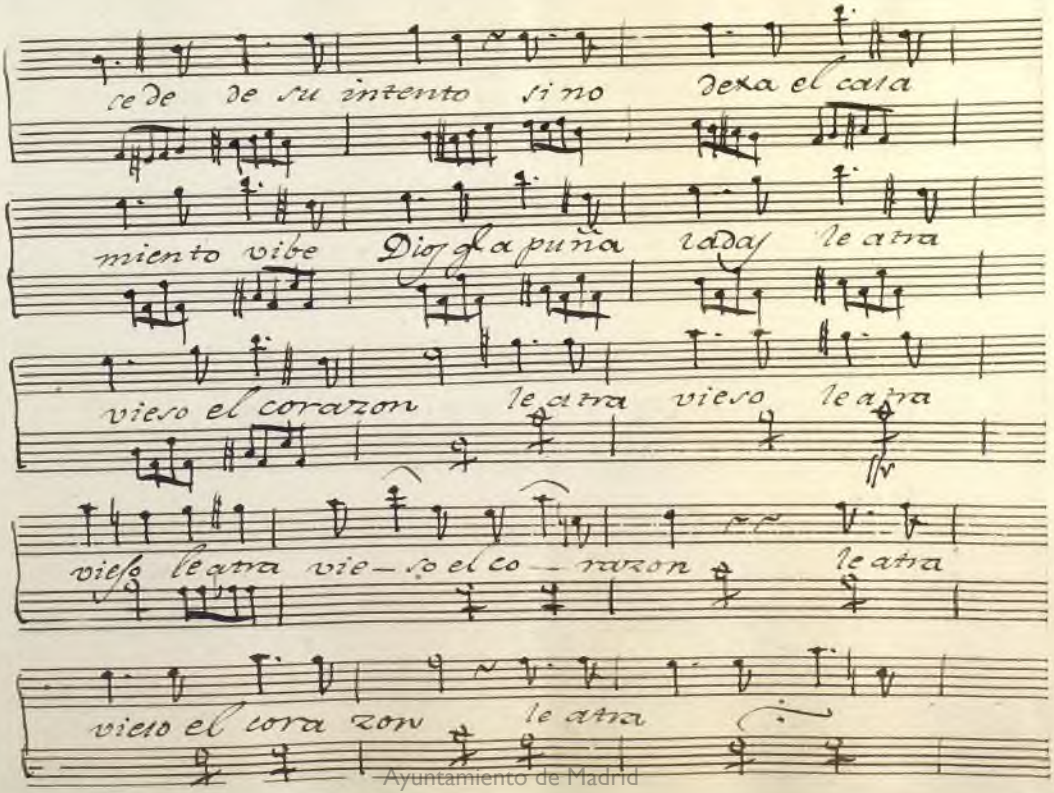

Ayuntamiento de Madrid

amo y ce lo so

Allto

busco rabioso el qe atre vido

burla mi amor amo y celoso

Suelto

busco rabioso el qe atrevido burla mia

f p f p f p f p f p f p

mor amo y celoso amo y celoso

Ayuntamiento de Madrid

buy co xxa vioso si no hay me dio yo le

busco y fre ne ti co ya mante

voi hacer q.l enel ins tante tranqui

li ze mi razon tran qui

li ze mi rrazon si no cede de suin

Ayuntamiento de Madrid

tento sino dexa el casa — miento vive

Dios q. apuña — lada, le atra viesto el cora

zon amo y de loso bus co zza

vioso bus co zza bioso al q. atre

vido vurla mi amor si no hai

Ayuntamiento de Madrid

medio yo le buco y fre neti co ya

manse voi ha cer q. enel inv

tante tan qui lize mi rrazon

tanqui lize mi razon si no hai

medio yo lo — buco y fre neti co — ya

Ayuntamiento de Madrid

mante y fre voi ha

cer — — — - - q.e en el ins tan — — —

— te tran qui li ze mi rrazon tran qui

lize mi rrazon si no hai medio yo — lo busco y fre

ne tico y a mante y fre ne tico - - ya

Ayuntamiento de Madrid

mante voi hacer — — — — gl. enel instan — —

— te tranqui li ce mi rrazon tranqui

lize mirrazon voi hacer gl. enel inv tante

fmo

tranqui li ze mi rrazon voi hacer gl. enel inf.

tante tranqui lice mirrazon si mirra

Ayuntamiento de Madrid

zon si mirazon si mirrazon.

Ayuntamiento de Madrid

final Acto 1.º

Laureana.

Porra.

Carlos.

Vrg.

Tamborino.

Ledesma.

Pepe.

Camas

Cortejo

Alc. Mod.to

Violon.

Ayuntamiento de Madrid

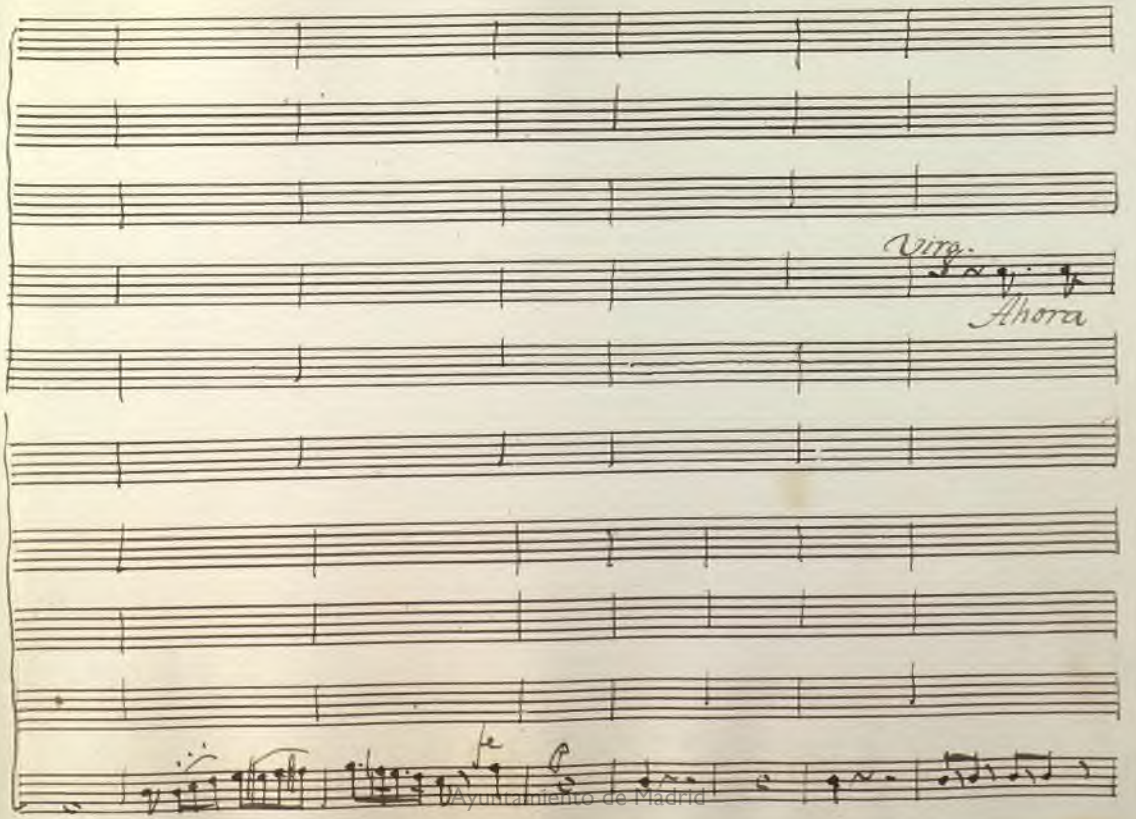

Ayuntamiento de Madrid

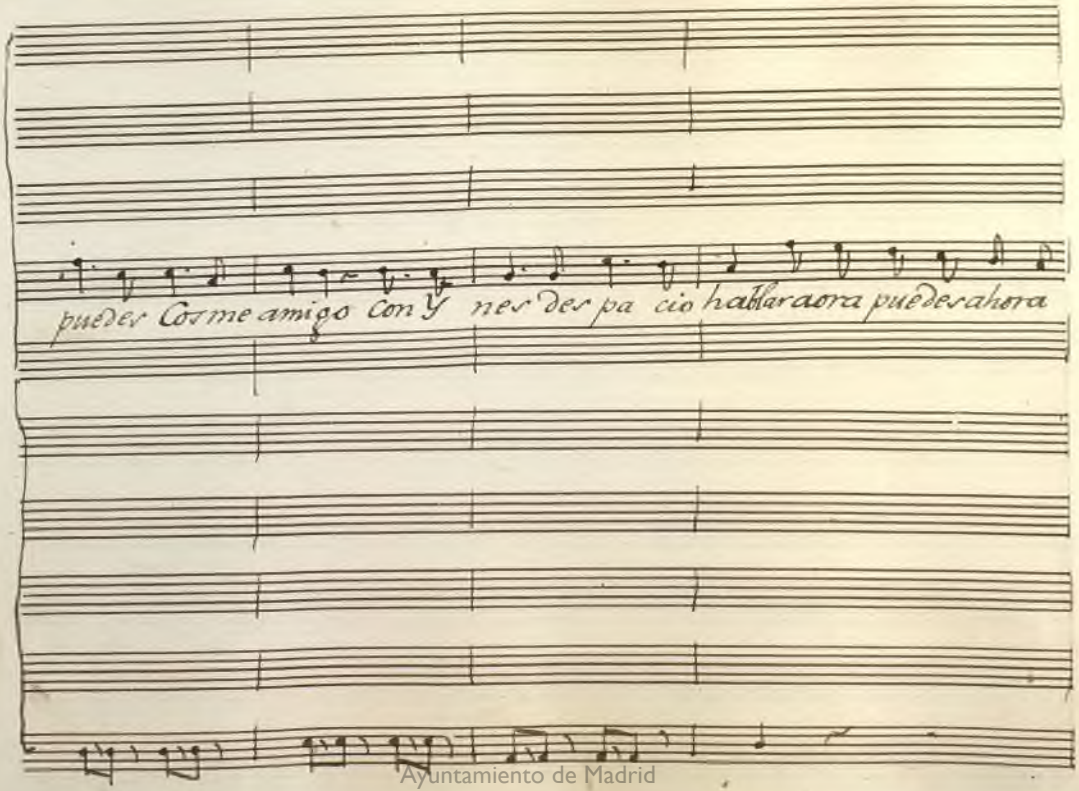

Ayuntamiento de Madrid

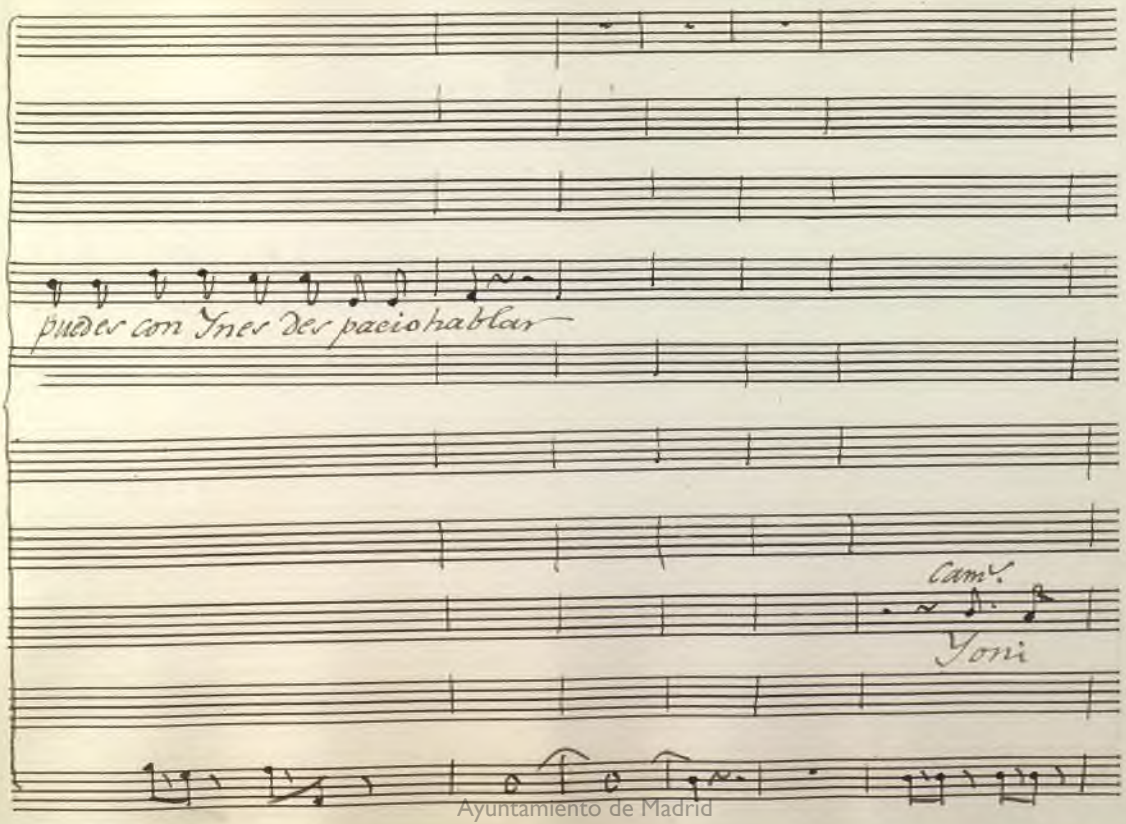

Ayuntamiento de Madrid

se lo q.e la digo yo ni se lo q.e la digo ni tam

Ayuntamiento de Madrid

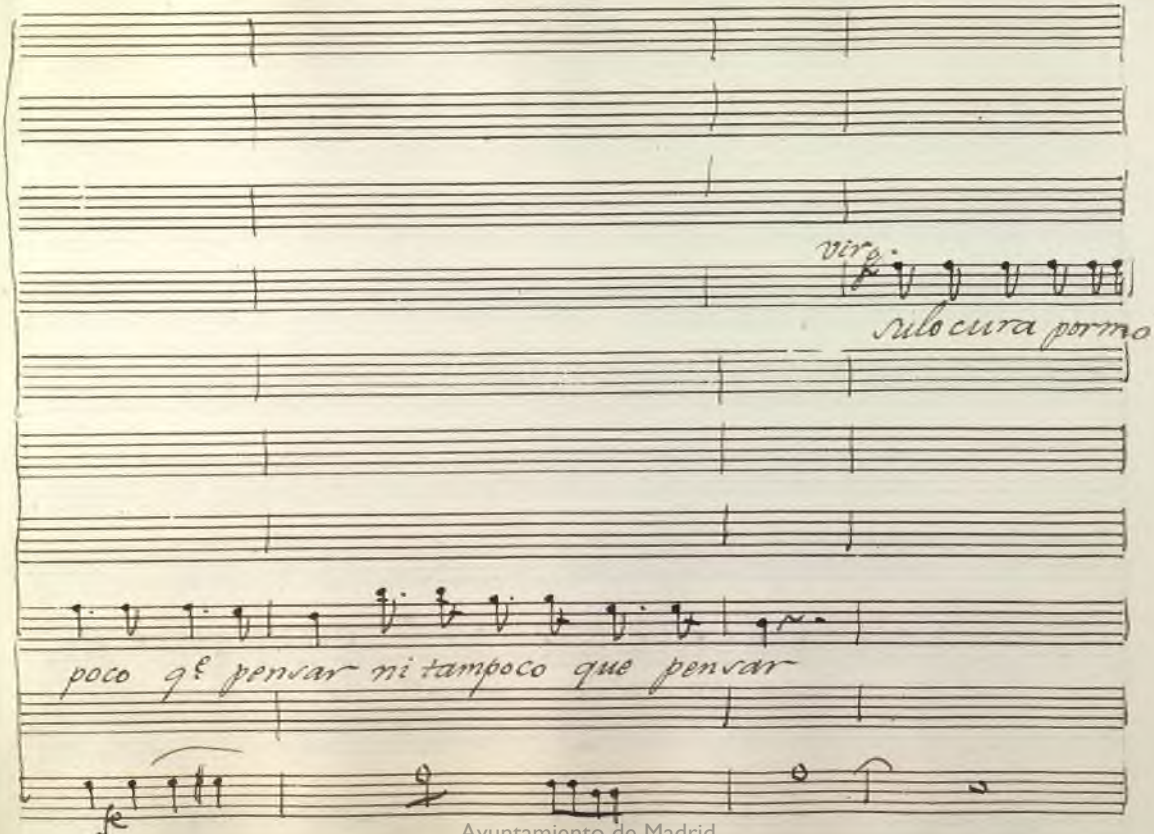

Ayuntamiento de Madrid

mentos yo la siento mejorar su lo cura por mo

mentos yo la siento mejorar

Cam.s fi na

fi na

Ayuntamiento de Madrid

li cen tus tor men— tos fi na li cen tus tor

li cen mis tor men — tos fina li cen mis tor

mentos tus tor mentos pues la veo pues la veo a quille

mentos mis tor mentos pues la veo pues la veo aquille

Ayuntamiento de Madrid

Porta

aqui estar Principe mio a quier

gar

par

tar aqui estar como no traiste el coche como

fmo

Ayuntamiento de Madrid

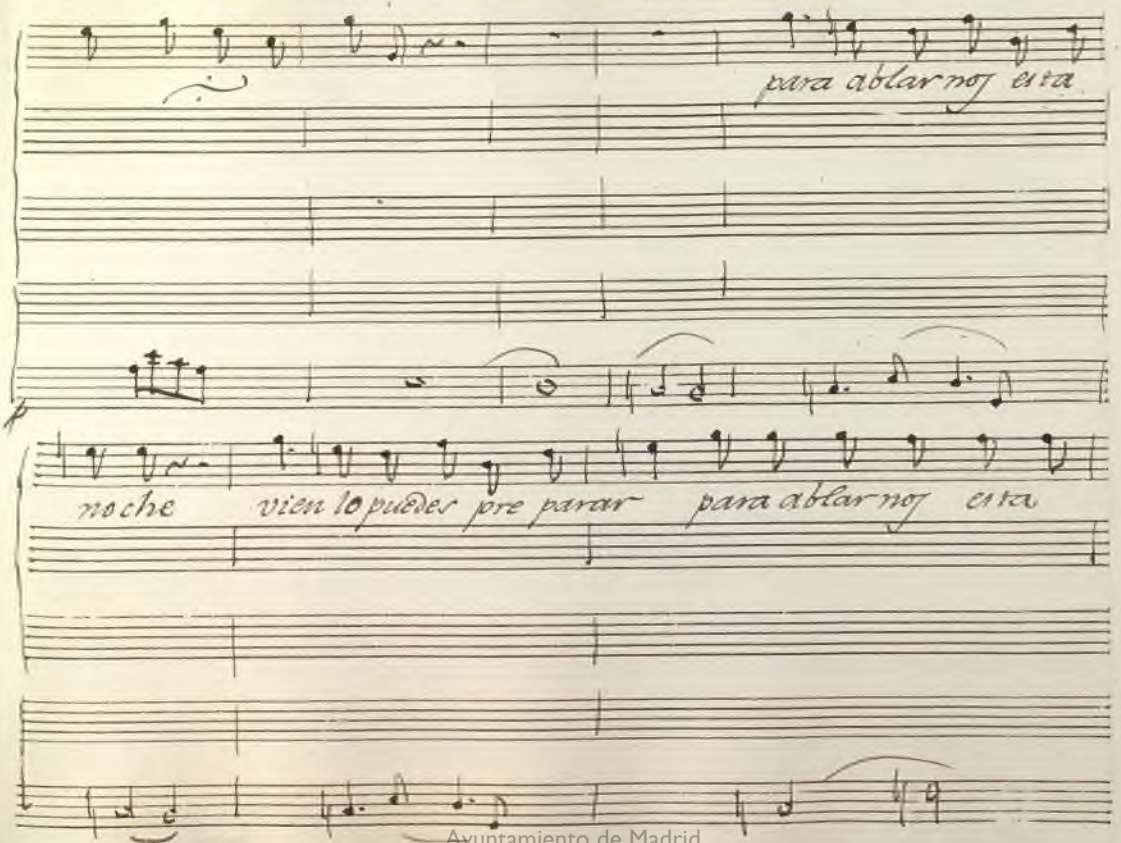

Ayuntamiento de Madrid

noche vienlo puedes preparar vien - - lo puedes vienlo

puedes preparar

cam.s

Ynes mia nuestra suerte ya te deve meso

Ayuntamiento de Madrid

Porta

Virg. Dispa

cam.

rar ya dispa

ra ser tan es tra - - ños Dispa

dispara

ra ser tan es tra - - ños Dispa

Ayuntamiento de Madrid

ra ter tan es traños tan es traños quien po

dis para tan es

ra ter tan es traños tan es traños quien po

dra quien podra ya ter minar dis para tes tan es

quien dis

dra quien podra ya ter minar dis para tes tan es

Ayuntamiento de Madrid

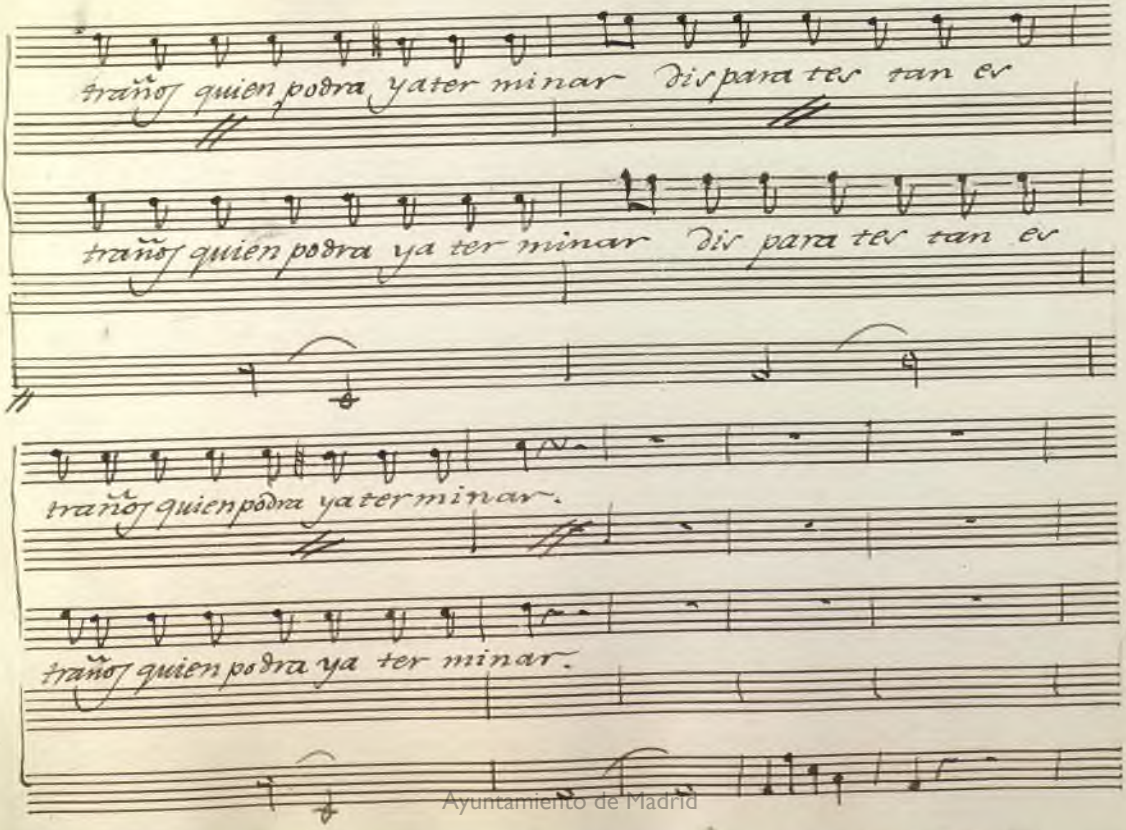

Ayuntamiento de Madrid

Tiempo de marcha.

Dorotea

Ynes

Pretonila

colodra

Papanzoña

Sancho

Campuzano

Cosme

Carrizales

Tiempo de Marcha

Ayuntamiento de Madrid

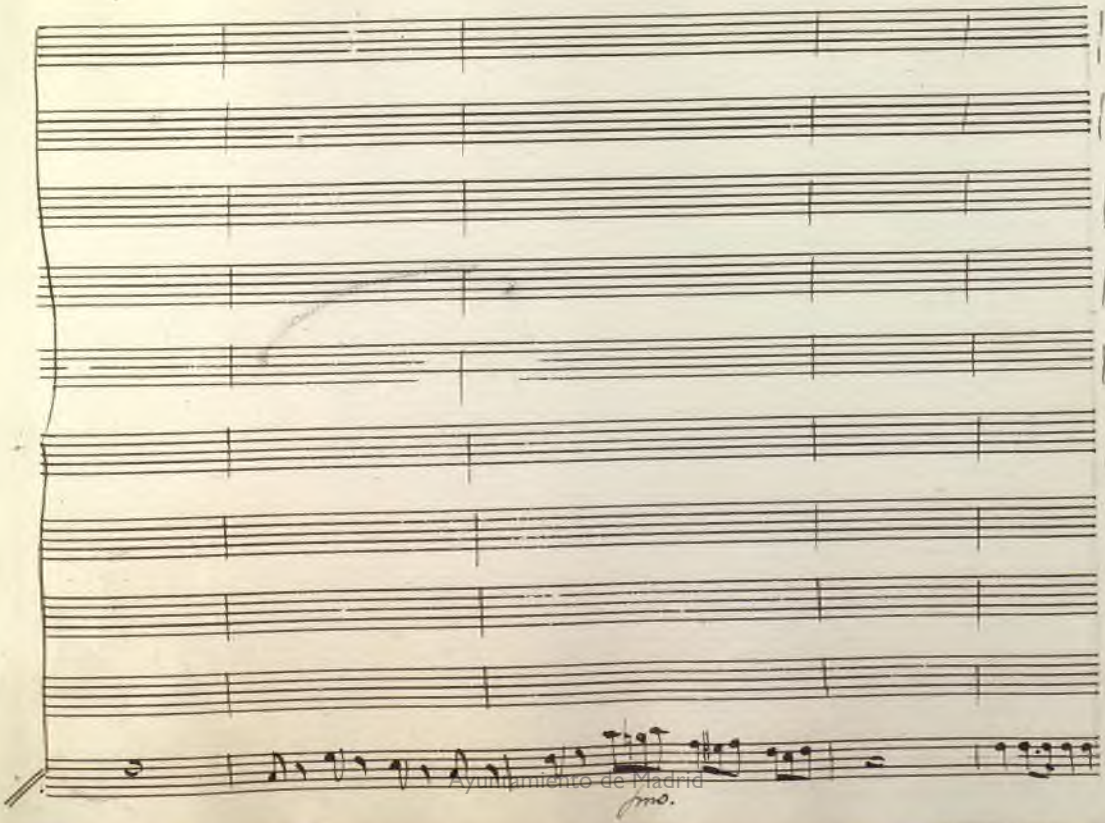

Ayuntamiento de Madrid

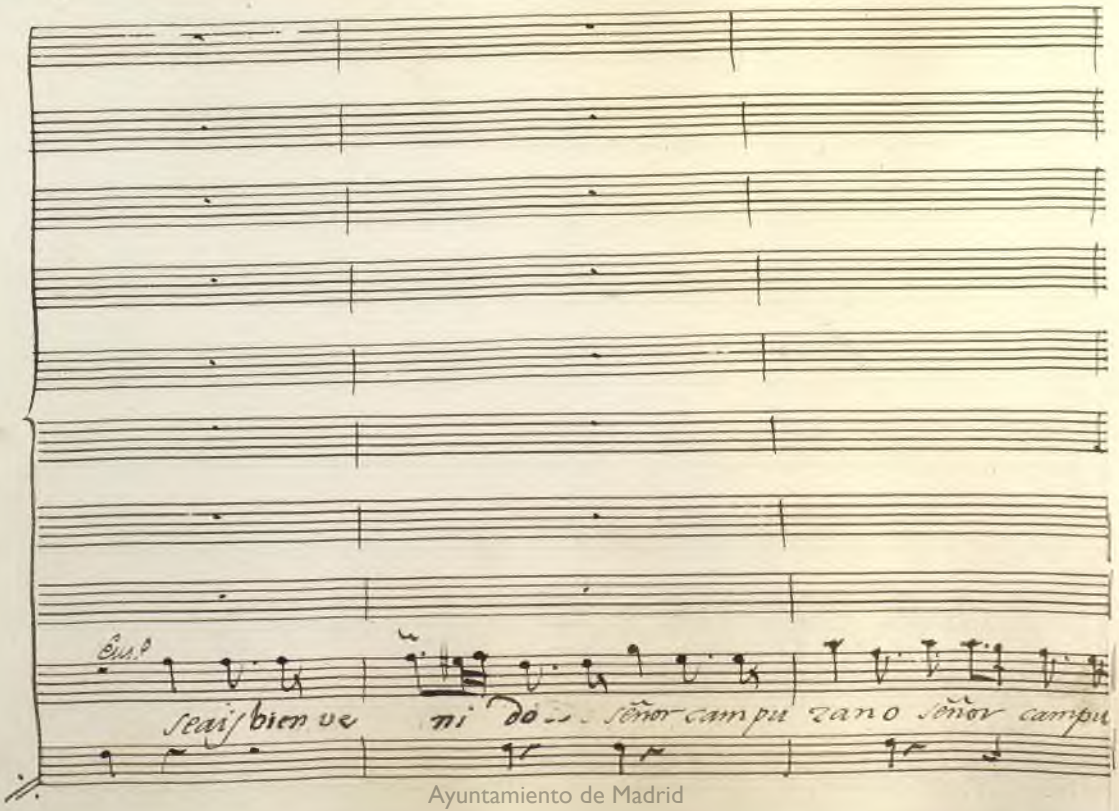

Ayuntamiento de Madrid

Pepe

lo grando sumano contento meire lo grando su

zano

Ayuntamiento de Madrid

mano contento meire

contento meire

Ayuntamiento de Madrid

Porta

lo grando miin tento con ten tdes ta

Camas

lo grando miin tento con

Ayuntamiento de Madrid

re contentaestare lo grando miin tento contentaesta

ten toesta re lo grando miin tento contentoesta

Ayuntamiento de Madrid

re lo grando miin ten -- to con ten taesta

re lo grando miinten -- to con ten to esta

Ayuntamiento de Madrid

re logrando mi intento contenta esta re contenta con

re logrando mi intento contento esta re contento con

Ayuntamiento de Madrid

tenta conten ta estare

viro

pero mi Sanchico ya tardo en lle

tento contento estare

Ayuntamiento de Madrid

Contra

Dios quiera q.e

par pero mi Sanchico ya tardo en llegar ya tardo en llegar

cama

Dios quiera q.e

Cuar

Dios quiera q.e

Bu.o

Ayuntamiento de Madrid

3

llegue mi dicha agozar Dios Dios quiera q.e

Dios quiera q.e llegue mi dicha a gozar

llegue mi dicha agozar Dios Dios quiera q.e

llegue mi dicha agozar Dios quiera q.e llegue mi dicha agozar

Ayuntamiento de Madrid

Ue - - - que Dios quiera q.e Ue - - - que - - mi

Dios quiera q.e Ue que Dios

Ue - - - - que Dios quiera q.e Ue - - - que - - mi

Dios quiera q.e Ue que

Dios quiera q.e Ue que

Ayuntamiento de Madrid

di cha — — mi dicha alo grar Dios quiera que lle — que Dios quiera q.e

Dios quiera q.e llegue mi dicha a gozar Dios quiera q.e lle

lleha — — — mi di cha a lograr Dios quiera q.e llegue Dios quiera

Dios quiera q.e llegue mi dicha a lograr Dios quiera q.e lle

Dios quiera q.e llegue mi dicha alograr Dios quiera q.e lle

Ayuntamiento de Madrid

Ue - - que — mi Di cha - - mi di cha a go zar mi dicha mi

que Dios quiera q.e llegue mi dicha a go zar

Ue - - que — - mi Di cha - - mi di cha a go zar mi di cha mi

Dios quiera q.e llegue mi di cha a go zar

que Dios quiera q.e llegue mi di cha a go zar

Ayuntamiento de Madrid

di — — cha ago zar mi di cha mi di chaago

mi di cha ago zar mi di chaago

di — — cha ago zar mi di cha mi di — cha ago

mi di cha ago zar mi di chaago

mi di cha ago zar mi di cha ago

Ayuntamiento de Madrid

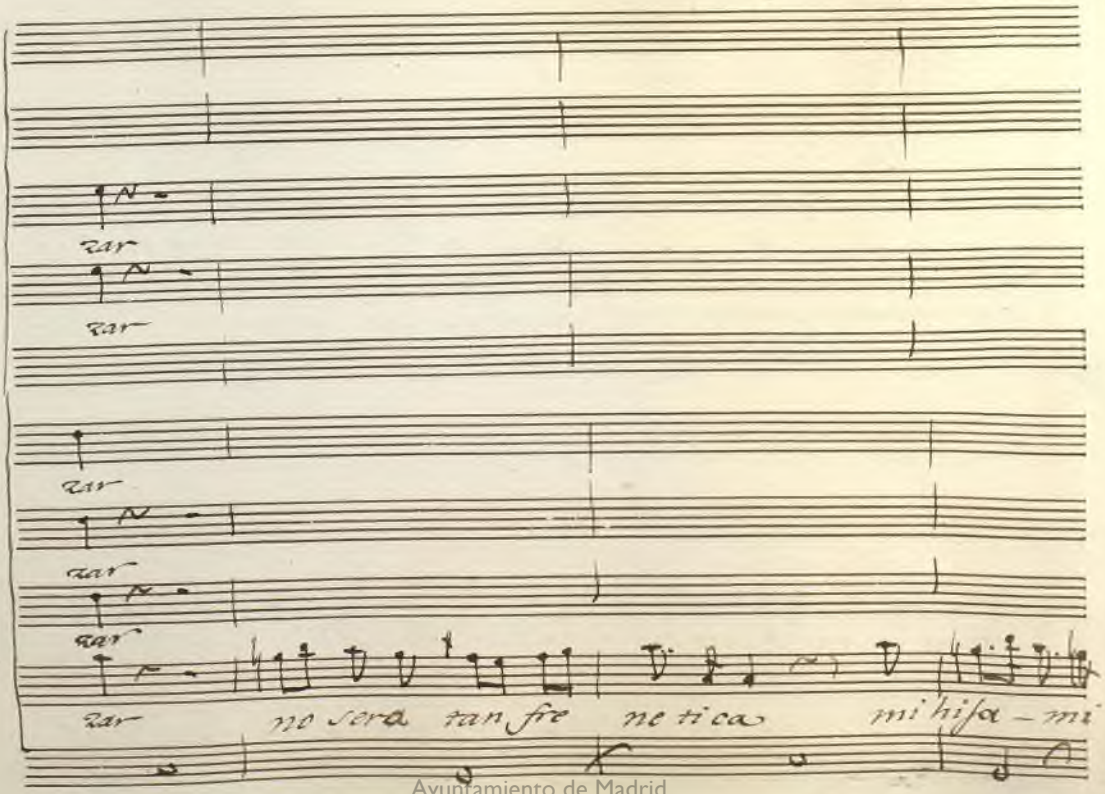

Ayuntamiento de Madrid

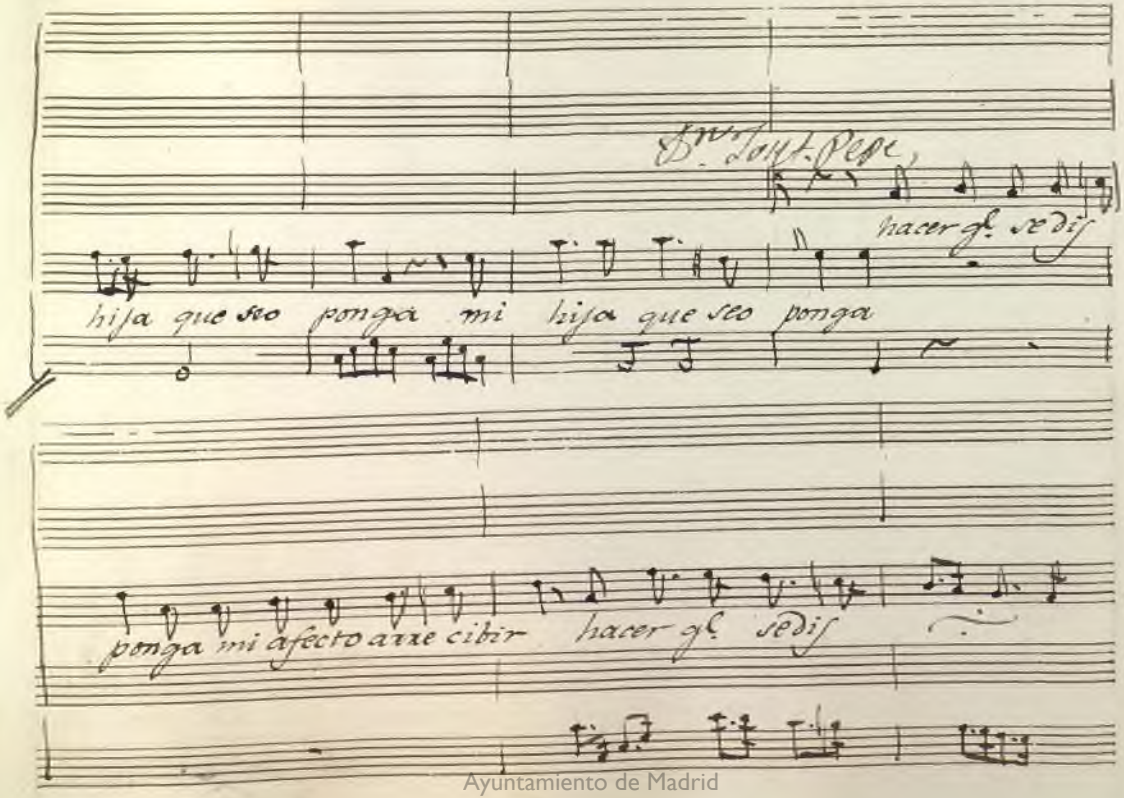

Ayuntamiento de Madrid

Em

yo al atrio al atrio lahe llamado

no' tardara en venir yo al hatrio lahella madono

Ayuntamiento de Madrid

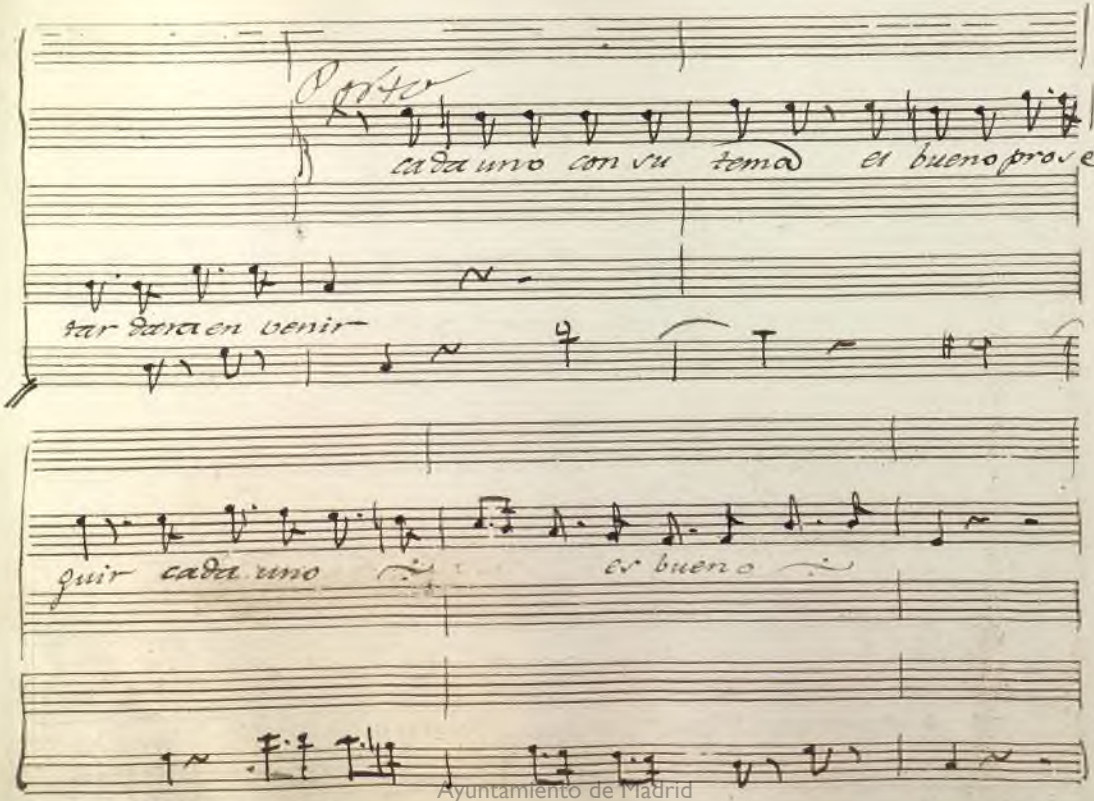

Ayuntamiento de Madrid

Cun.°

Yo creo que sea cer — ca

yo creo que sea cerca mi rad la mirad la viende

Ayuntamiento de Madrid

cerca mirad la brizade la x mirad la bi vien de

cerca que un talle mas gra cio so — mas Justo margar

Ayuntamiento de Madrid

vo so mas Junto mas par ca - - - so noes fa cil en con

bo - - so noes fa cil en con trar que un zallemar gra

Ayuntamiento de Madrid

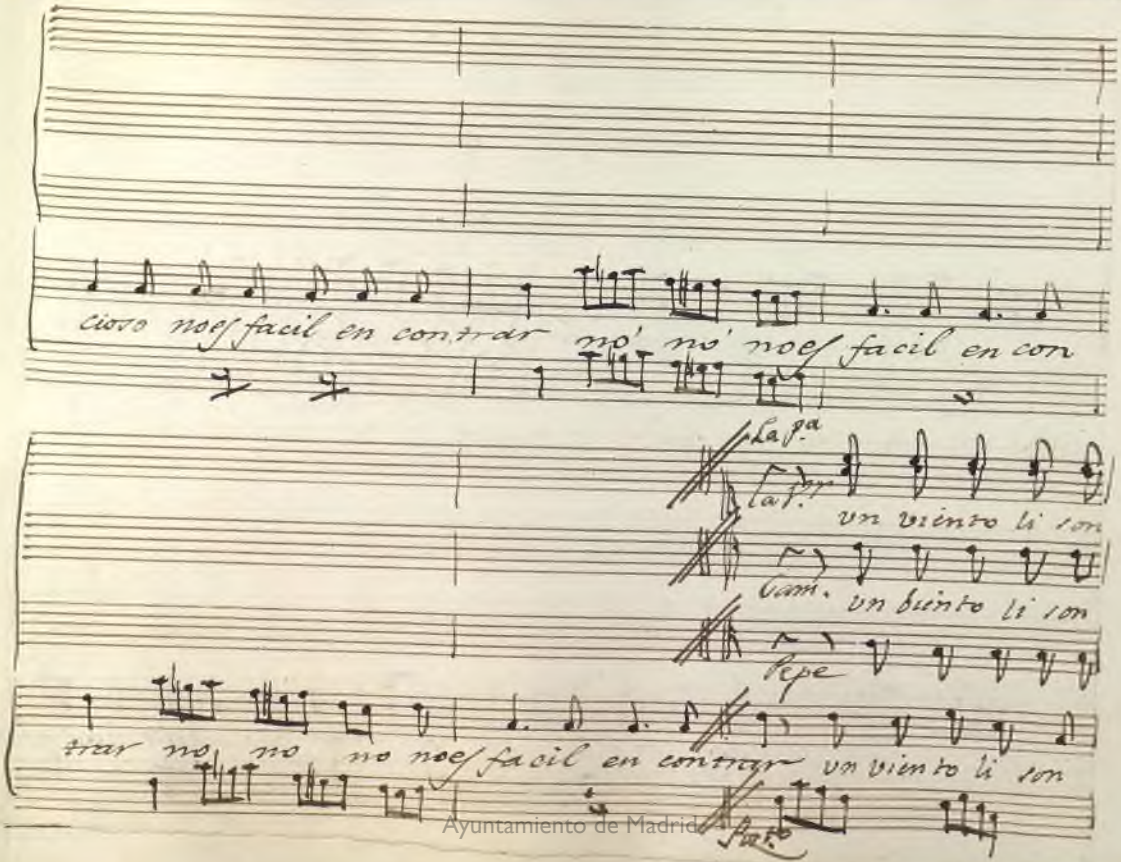

Ayuntamiento de Madrid

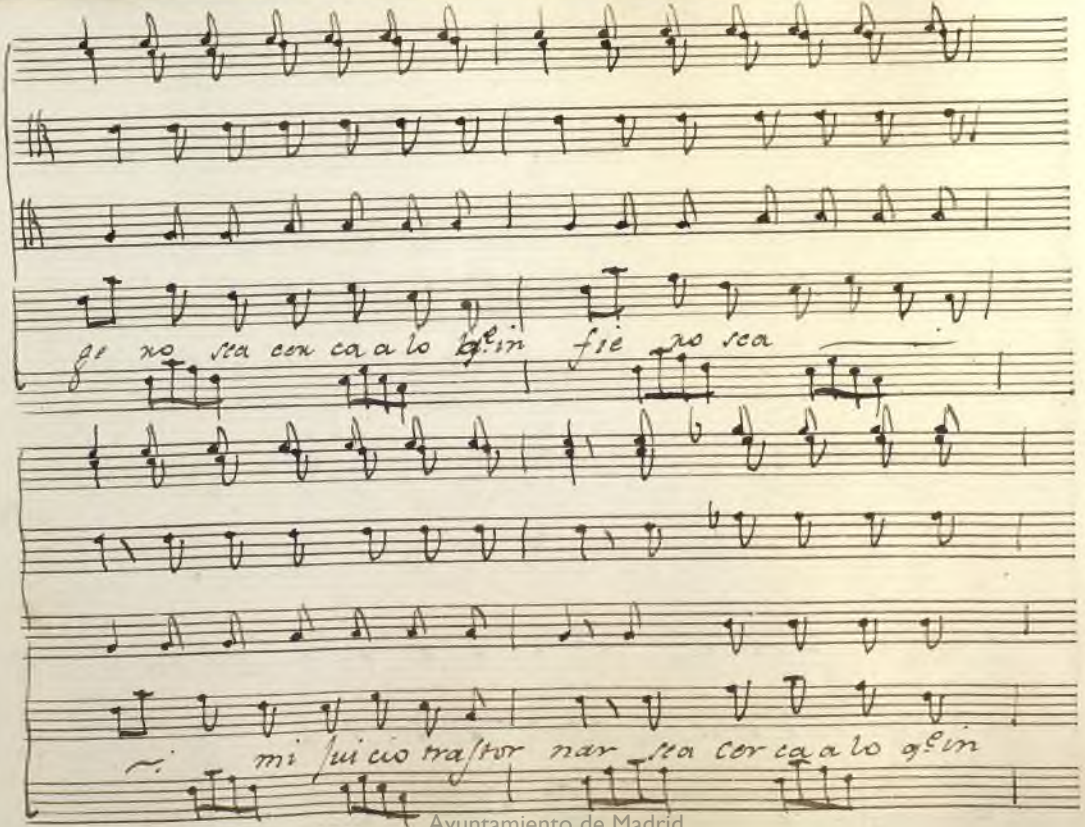

Ayuntamiento de Madrid

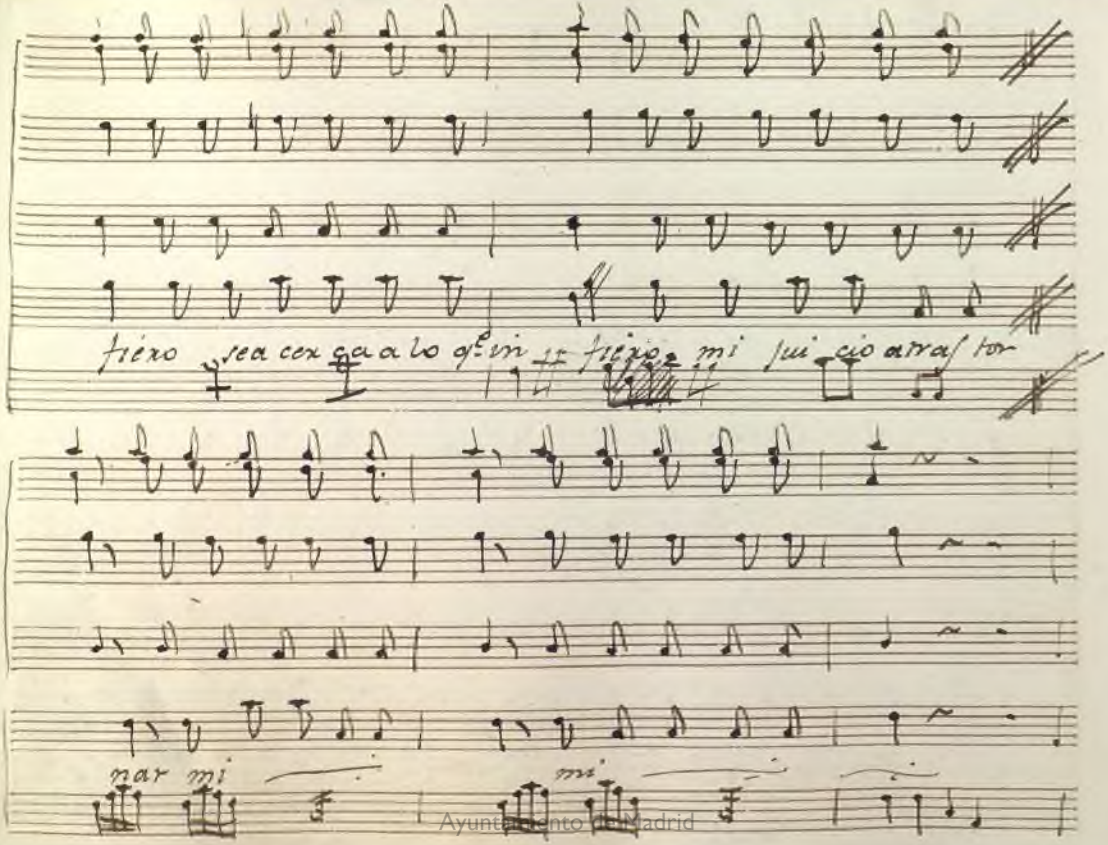

Ayuntamiento de Madrid

Laureana.

Carlota.

Samborino

Ledesma.

Andante sostenuto

Hu milde Padre

Ayuntamiento de Madrid

Laura

mio a los manda tos vuestros su

Carlota

Gamb.o

Ced.ma

seto mi albe drio me en tre go me en tre go — me en

f.

Ayuntamiento de Madrid

tre goa mi ra zon me en tre go a mi ra

zon

Luia

Gam.

si ga si ga di si mulo

Resuma

si ga si ga di si mulo y logramos la inten

Ayuntamiento de Madrid

si ga si ga el di si

y lo gramos la inten cion

zion si la in ten cion si ga si ga el di si

mu lo y lo gramos la inten cion

Eus.º

mulo y lo gramos la in ten cion ob se quiaros pre tendo que

Ayuntamiento de Madrid

Pepe

los ho no res q̃ a le gre o me

Pco

tovo y los lo cos q̃ quiero en ve ñar

rezo no com prendo como e de pa gar los ho no res q̃ a le gre o me

Ayuntamiento de Madrid

rez co no comprehendo como e de pa gan

almo los

fmo

mento los locos se a comen

ya mi yerno señor campu

Ayuntamiento de Madrid

zano leve xàn y leharàn ale grar leve

yo mi yo no señor campu za no le ve xan y leharan ale

Ayuntamiento de Madrid

Lau.ª

3

Car.ta dis pa rates q.e a si me con funden no es po sible mas tiempo a quan

Porta Gamb.º

Ledesma Cama

dis pa rates q.e a si me con funden no es po sible

Pepe

dis pa rates q.e a si me con funden no es po si ble mas tiempo a quan

C. Eus.º

grar

al mo mento los lo cos sea

Ayuntamiento de Madrid

3

no espo si ble mas tiempo aguantar

no espo

no espo si ble mas tiempo aguantar

no es po

somen y ami ser no señor campu za no le ba ran y lean an ale

Ayuntamiento de Madrid

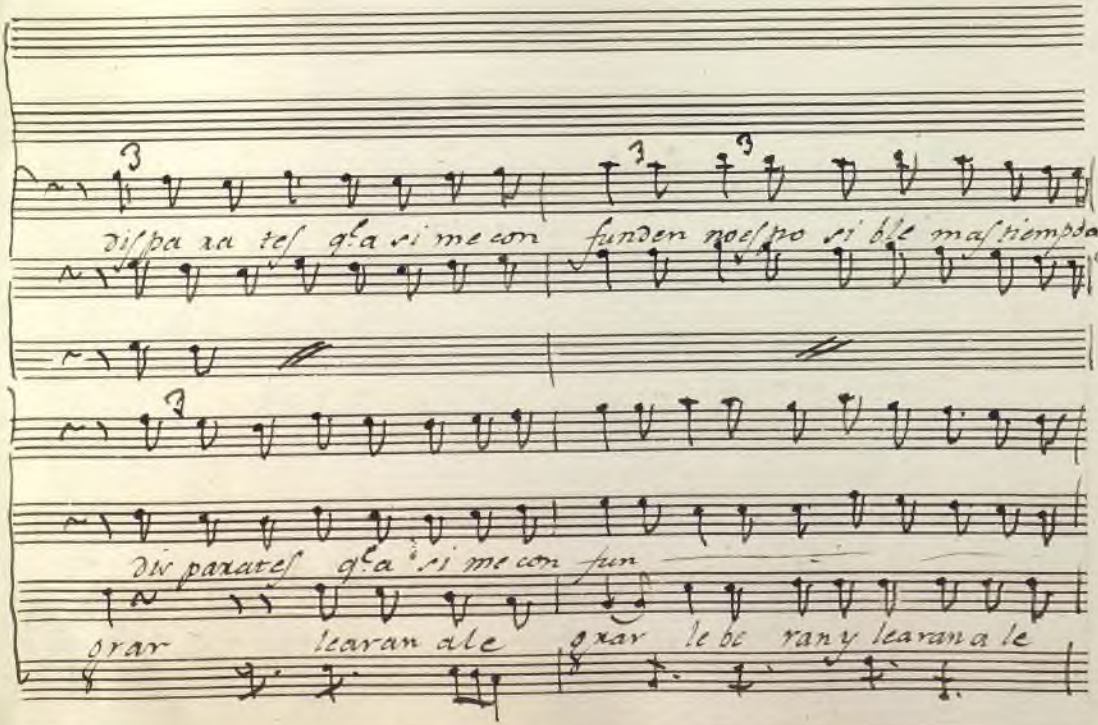

Ayuntamiento de Madrid

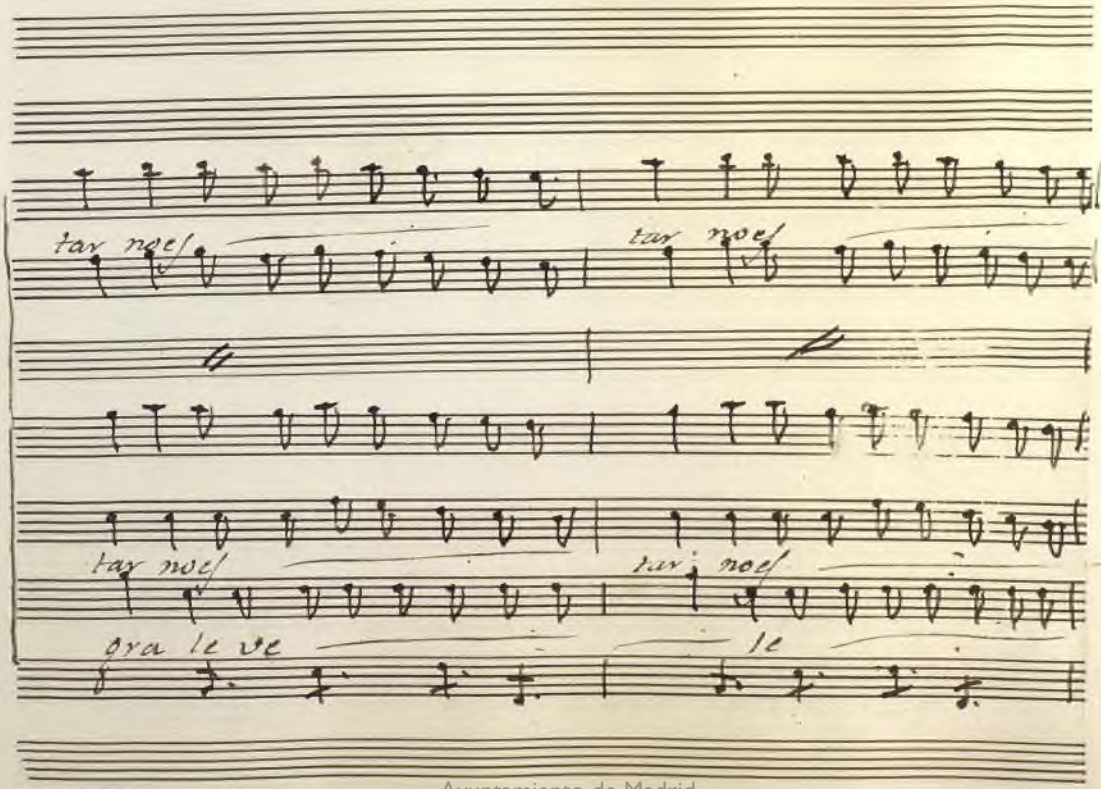

Ayuntamiento de Madrid

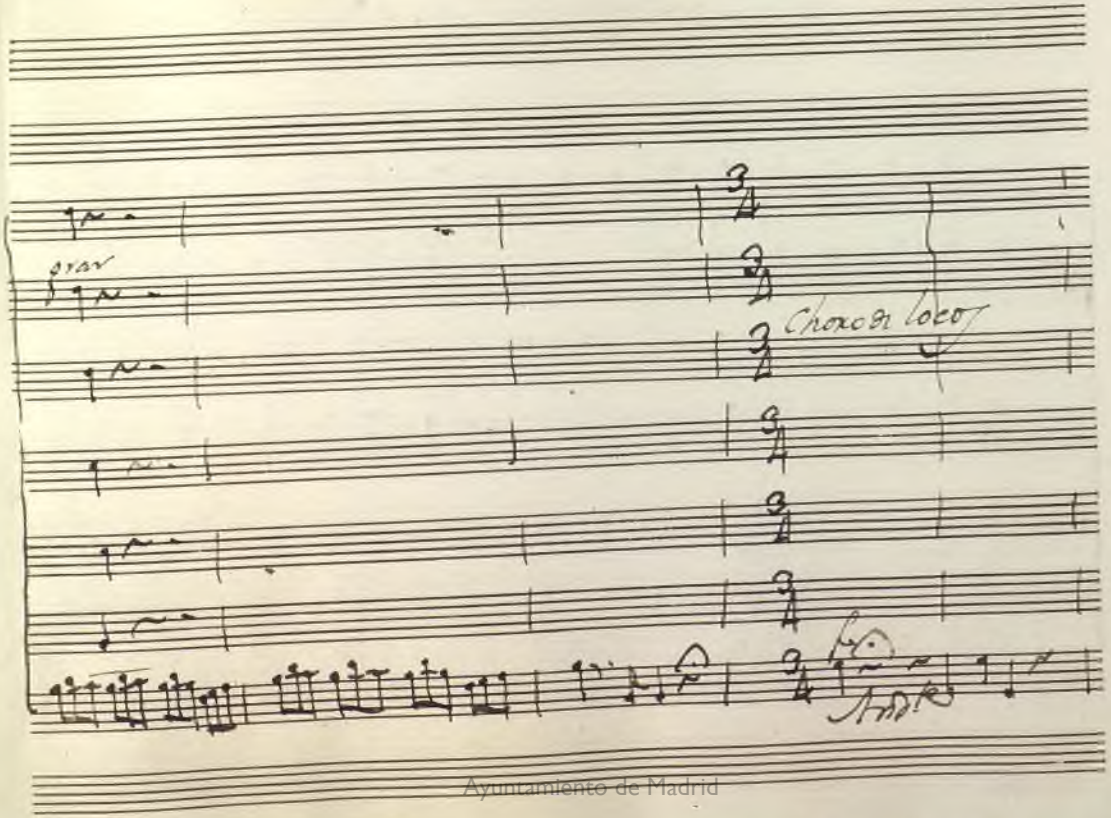

Ayuntamiento de Madrid

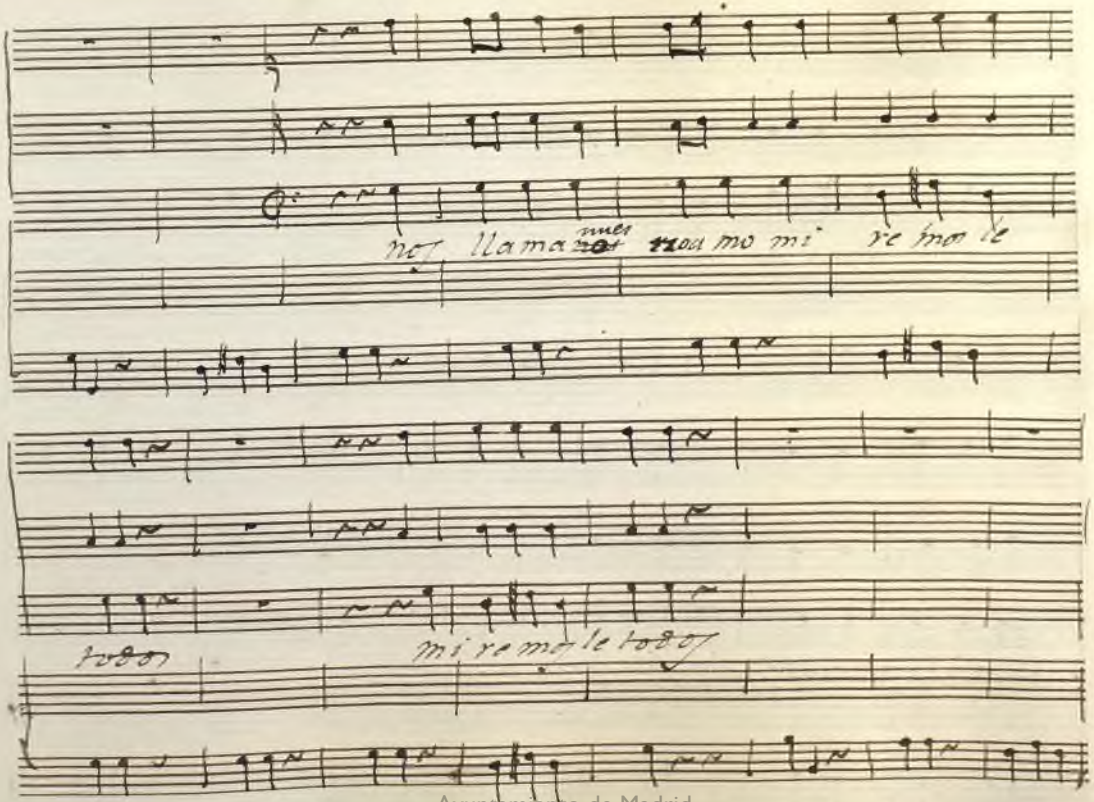

Ayuntamiento de Madrid

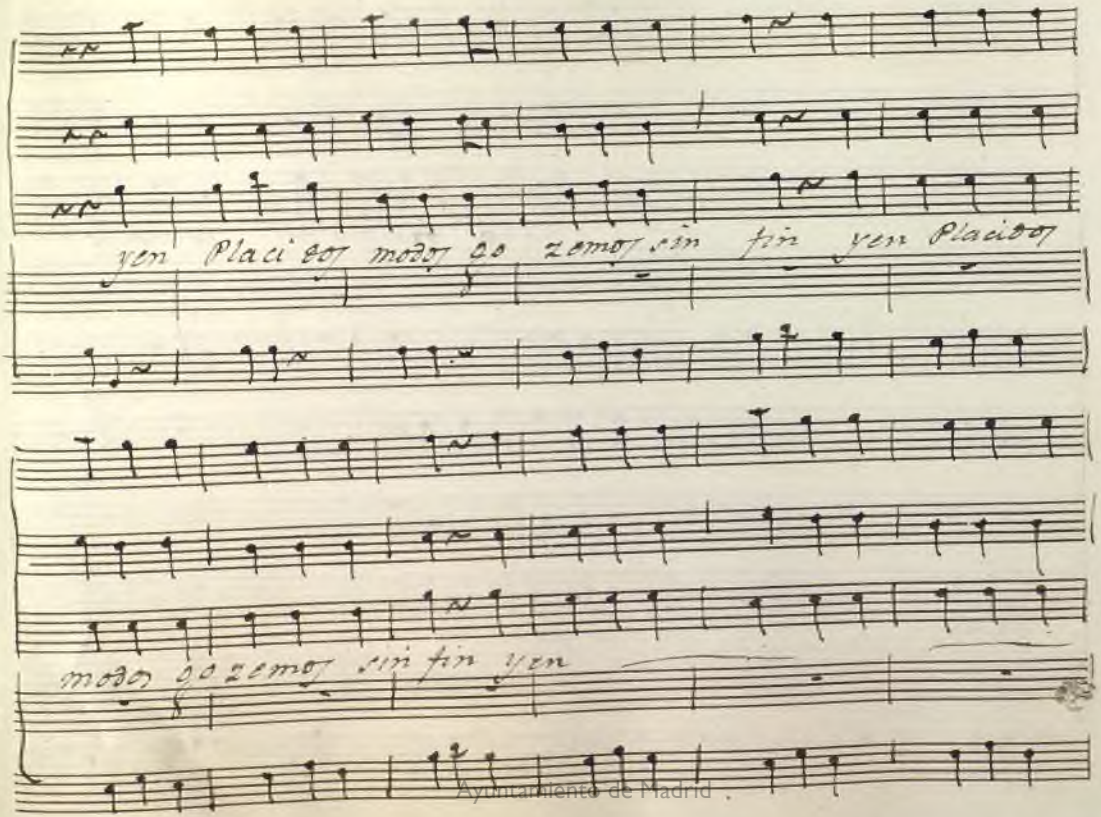

Ayuntamiento de Madrid

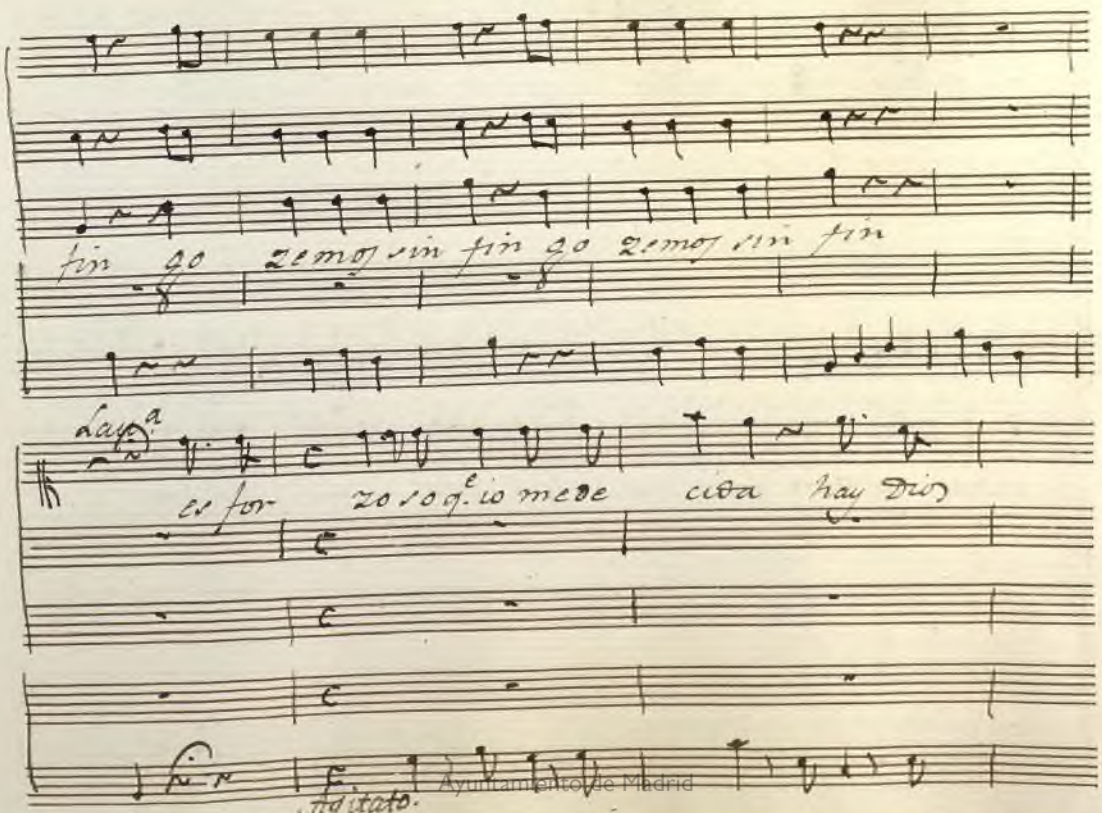

Ayuntamiento de Madrid

mi o me siento mo xir es for zoso q.e io me de

cida ay Dios mio me siento mo xir es for

Ayuntamiento de Madrid

zoro es for zoro Ay Dios mi o me siento mo

xix Ay Dios mi o me siento mo xix

Ayuntamiento de Madrid

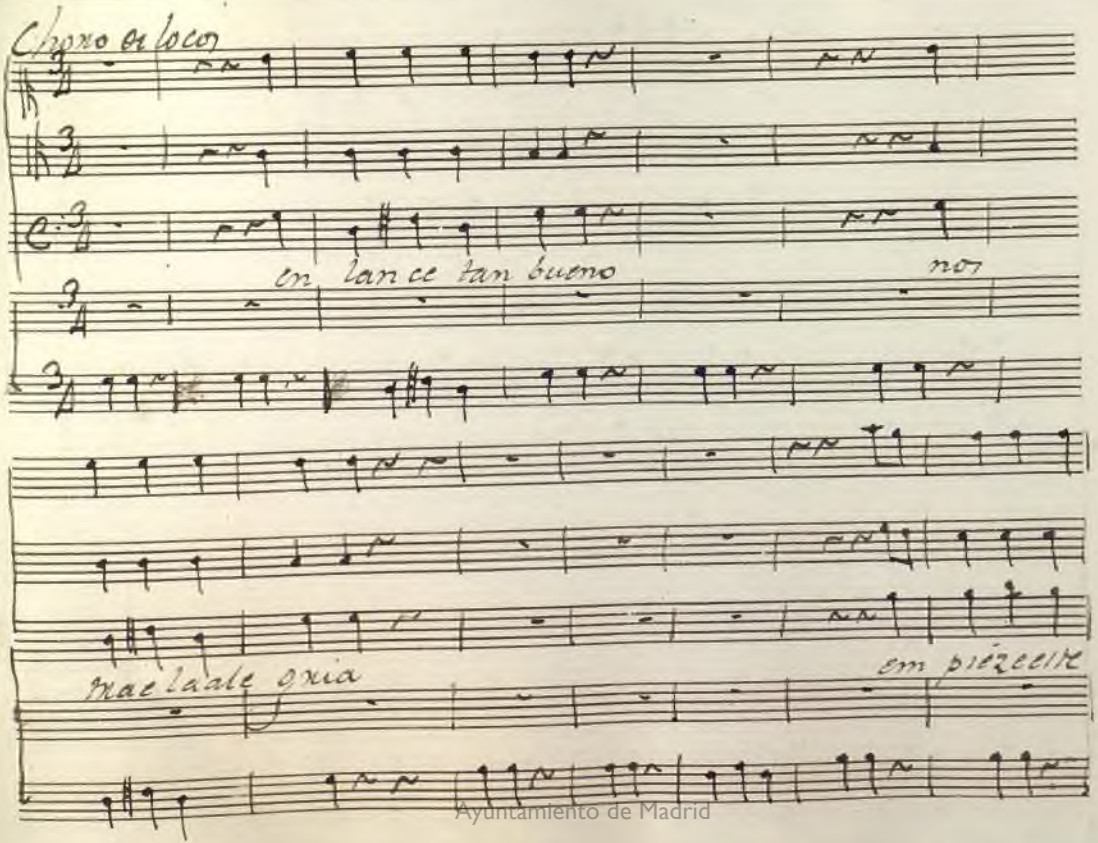

Ayuntamiento de Madrid

dia la dichaa rey nar empie

nar empiezecite dia la dichaa rey nar la dichaa rey

Ayuntamiento de Madrid

nar la

Mod.to

Em.o

Hija mia ve les poso q.e mia

Ayuntamiento de Madrid

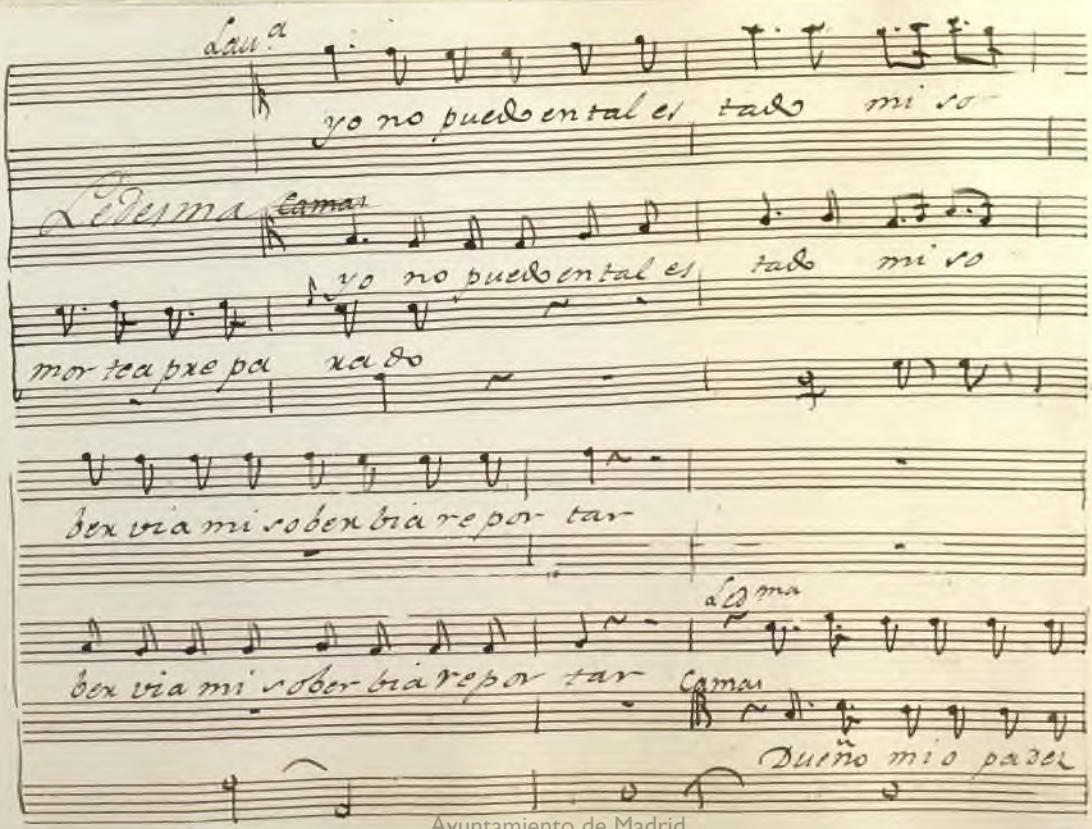

Ayuntamiento de Madrid

Lau.ª

Porta

er ta pe na re por temos Pepe

Eu.º

camos del con

tento dis fru temos dis fru temos

Ayuntamiento de Madrid

Lau.a

ya q.e al mal nos entre gamos todo aqui sera va

Carlota

Porto

Pita

y Vorg

ya q.e al mal nos todo aqui sera va

Lambo

Leo.ma

ya q.e al vien nos entre gamos todo aqui sera go

Camar

Pepe

Eul.o

ya q.e al bien nos entre gamos todo aqui sera go

Ayuntamiento de Madrid

biar todo a quisera ra biar todo

zar todo a quisera go zar todo

zar todo a quisera go zar todo

mal vibo

Ayuntamiento de Madrid

Luis y Carlos

es pe xemos uni dos y quietos

Virg. Porta Gamb.

Lom.

Camac.

es pe xemos uni dos y quietos

Pepe

Cu.º

es pe xemos uni dos y quietos

Ayuntamiento de Madrid

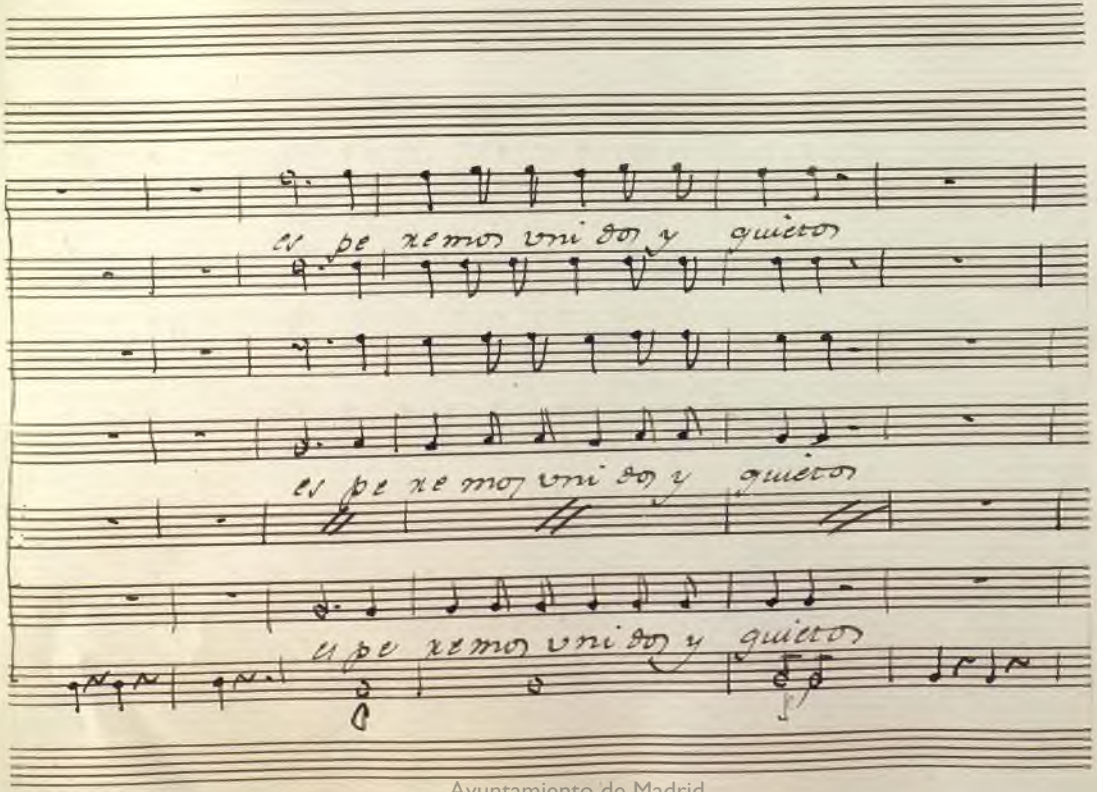

Ayuntamiento de Madrid

pues la nube yaempieza tro nar yaempiezaatro

pues la nube yaempiezaatro nar yaempiezaatro

pues la nuve yaempiezaatro nar yaempiezaatro

Ayuntamiento de Madrid

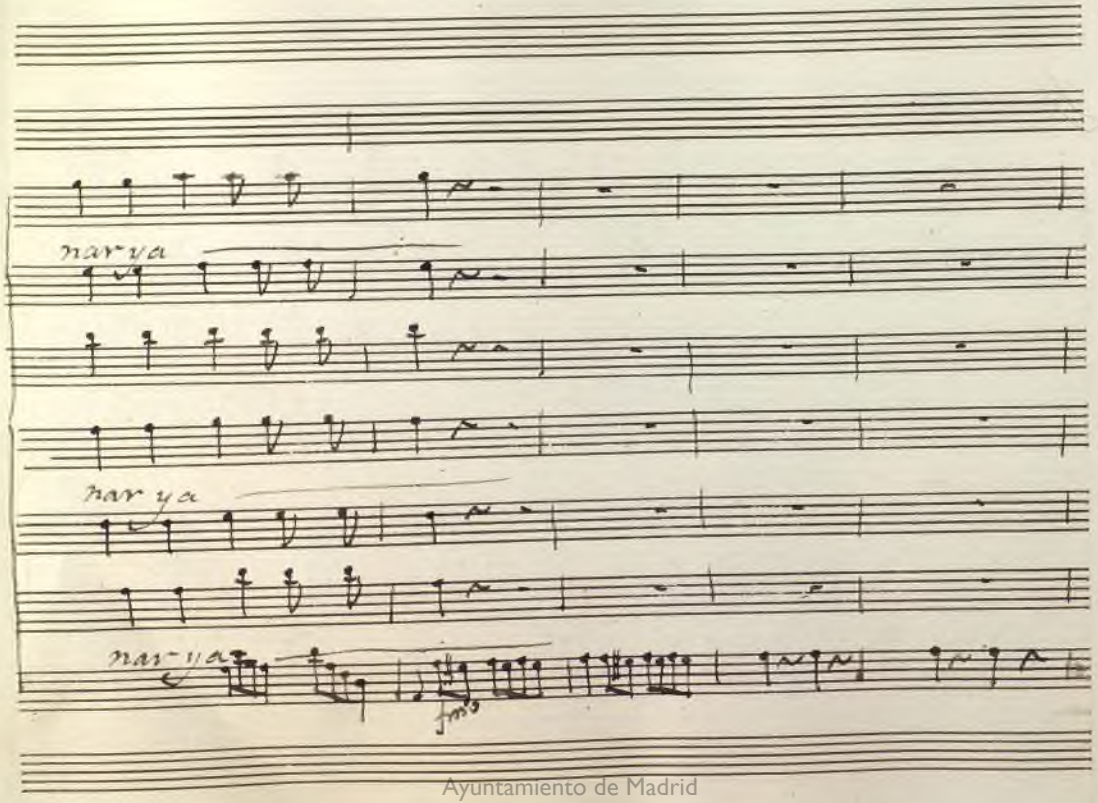

Ayuntamiento de Madrid

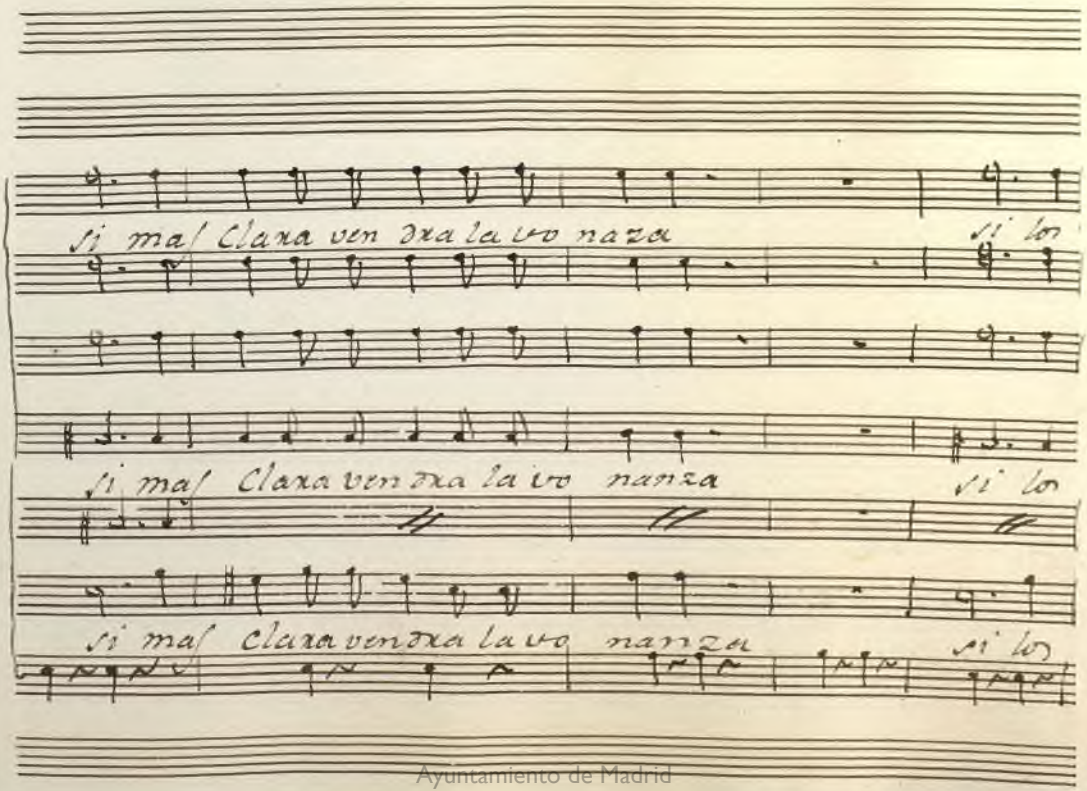

Ayuntamiento de Madrid

Vayos podran ya ce var

Vayos podran ya cenar

Vayos podran ya ce var

Ayuntamiento de Madrid

Cont.ta Sau.a

Gamb.a o q.e an gustia q.e an gustia q.e an

Virg. y Gamb.o Corta o q.e an gustia q.e llantoy des

Lede.a o q.e ri sa q.e gusto q.e dichas

o q.e ri sa q.e gusto q.e dichas

Cont.o o q.e an gustia q.e llantoy des

Pepe

Cus.e q.e ri sa q.e gusto q.e dichas

Ayuntamiento de Madrid

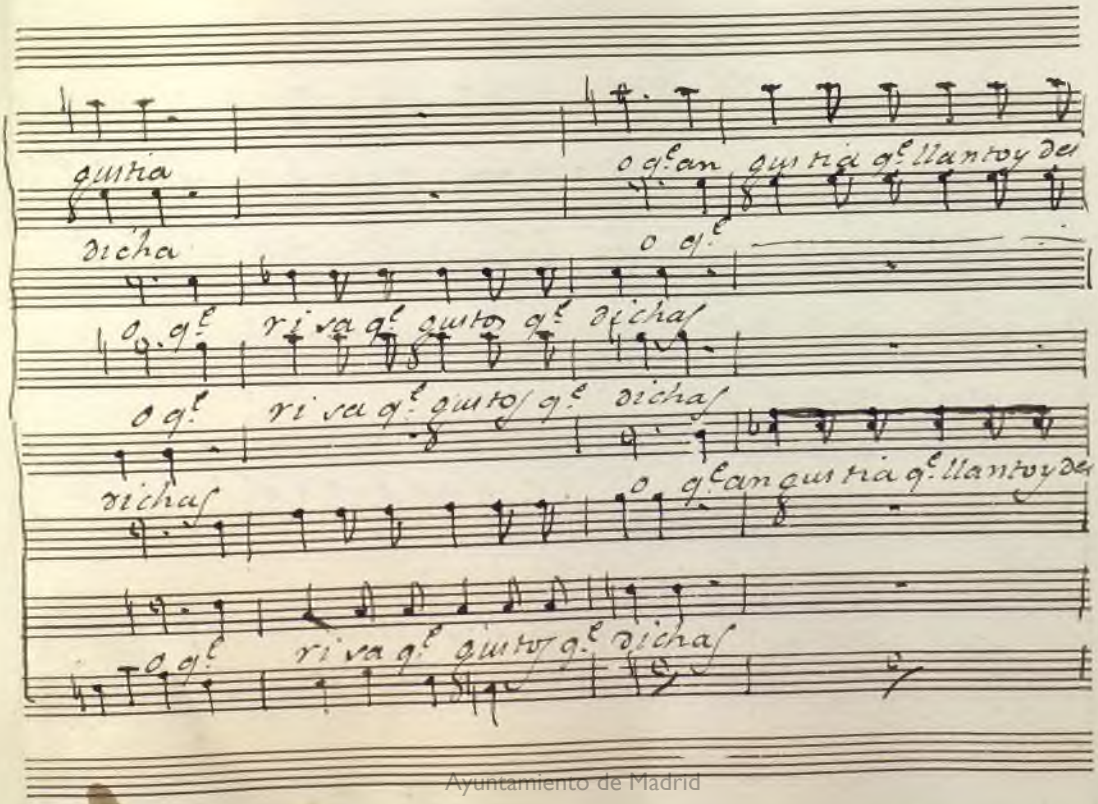

Ayuntamiento de Madrid

Dicha y la nube empieza a tro

ya la nube empieza a tronar empieza a tro

ya la nube empieza a tronar empieza a tronar empieza a tro

Cru

Ayuntamiento de Madrid

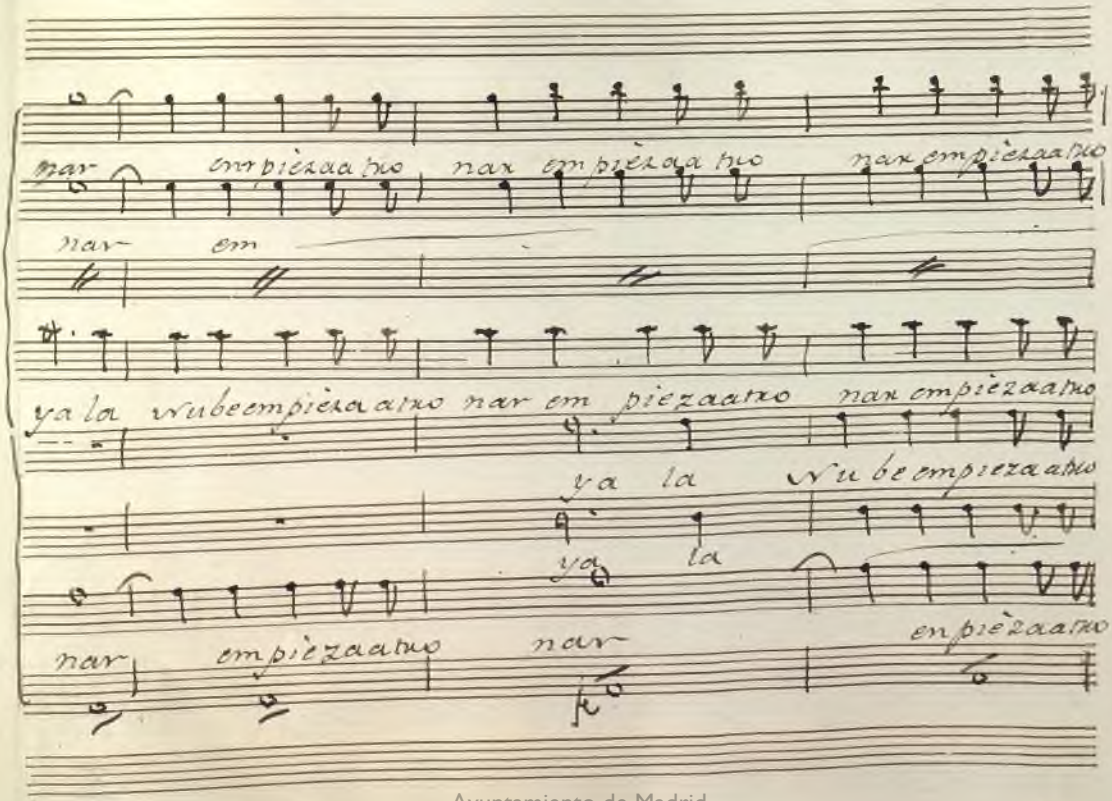

Ayuntamiento de Madrid

nar em pie zaabio nar abio nar

nar em piezaabio nar abio nar

nar em piezaabio nar abio nar

Ayuntamiento de Madrid

mas ve remos unidos y quietos en q.e

mas ve

mas ve remos unidos y quietos

mas ve remos unidos y quietos en q.e

mas ve remos unidos y quietos

Ayuntamiento de Madrid

puede venir a pa rar

en q.e puede venir a pa

puede venir a pa rar

en q.e puede venir a pa

Ayuntamiento de Madrid

mas ve xe mos uni dos y quietos en q.e

rar mas ve xe mos uni dos y quietos en q.e

mas ve xe mos uni dos y quietos en q.e

Ayuntamiento de Madrid

puede ve nir a pa rar en q.e

puede ve nir a pa rar en q.e

puede ve nir a pa rar en q.e

Ayuntamiento de Madrid

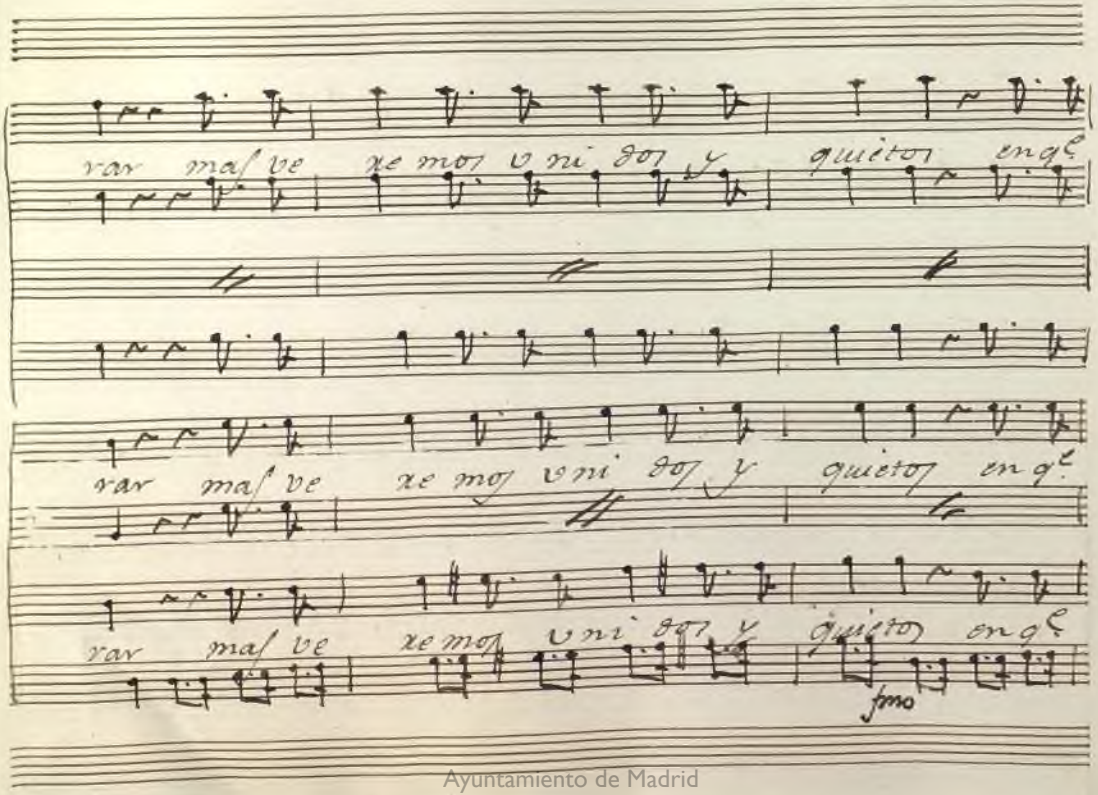

Ayuntamiento de Madrid

puede ve nir a pa xar en q.e

puede ve nir a pa xar en q.e

puede ve nir pa pa rar en q.e

Ayuntamiento de Madrid

rar en q.e puede ve nir apa rar en q.e

rar en q.e puede ve nir a pa xar en q.e

rar en q.e puede ve nir apa rar en q.e

Ayuntamiento de Madrid

puede ve nir apa rar ya la

puede ve nir apa rar ya la

pue de ve nir apa rar ya la

Ayuntamiento de Madrid

nube haempe za doatno nar ha' empe

nube haempe za doatno nar ha empe

nube haempe za doatno nar ha empe

Ayuntamiento de Madrid

za do atronar

mar ve

za do atronar

mar ve

za do atronar

Ayuntamiento de Madrid

remos unidos y quietos

mas ve remos unidos y

remos unidos y quietos

mas ve remos unidos y

Ayuntamiento de Madrid

en q.e puede venir a parar

quietos en que

en que puede venir a parar

quietos en que

1.

Ayuntamiento de Madrid

mas

mas

mas

puede venir apavar mas veremos vnidos y

mas

puede venir apavar mas

Ayuntamiento de Madrid

quietos aparar en q.

quietos en que puede venir aparar en q.

quietos en que puede venir aparar en q.

1.

Ayuntamiento de Madrid

puede venir aparar mas veremos vnidos y

puede venir aparar mas veremos vnidos y

puede venir aparar mas veremos vnidos y

Ayuntamiento de Madrid

quietos en q.e puede venir aparar en q.e

quietos en q.e puede venir aparar en q.e

quietos en q.e puede venir aparar en q.e

Ayuntamiento de Madrid

puede venir aparar en q.l puede venir apa

puede venir aparar en q.l puede venir apa

puede venir aparar a pa rar venir

Ayuntamiento de Madrid

rar

rar en qd. puede venir a parar mas ve

rar en qd. mas ve

rar en qd. puede venir a parar mas ve

Ayuntamiento de Madrid

puede venir aparar en q.l puede venir apa

puede venir aparar en q.l puede venir apa

puede venir aparar a pa zar puede venir

Ayuntamiento de Madrid

rar

rar en gl. puede venir a parar mar ve

rar en gl. mar ve

rar en gl. puede venir a parar mar ve

Ayuntamiento de Madrid

xemos vnidos y quietos en que puede venir apa

xemos unidos y quietos en q.l puede venir apa

xemos vnidos y quietos en q.l puede venir apa

1.

Ayuntamiento de Madrid

xar mas veremos vnidos y quietos en q.

rar mas ve remos vnidos y quietos en q.

xar mas veremos vnidos y quietos en q.

Ayuntamiento de Madrid

puede venir aparar en q.l puede venir apa

puede venir aparar en q.l puede venir apa

puede venir aparar en q.l puede venir apa

Ayuntamiento de Madrid

rar en gl. puede venir aparar venir apa

rar en gl. puede venir apa

xar en gl. puede venir a parar venir apa

Ayuntamiento de Madrid

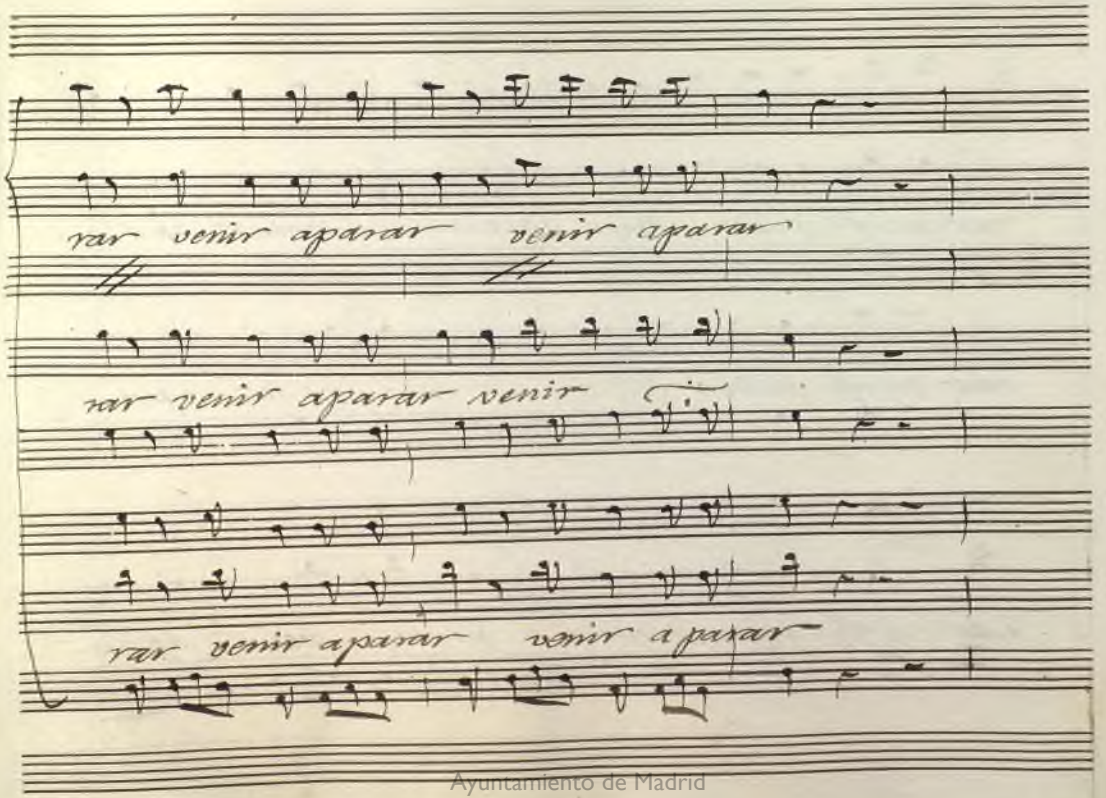

Ayuntamiento de Madrid

Ayuntamiento de Madrid

Mus 267-3

Laureana. Acto 2.º Opera el Hospital del amor.

N.º 1.

Rez.do

Adagio

Ri sueña ri sueña me a la

ga ba un tiempo la for tuna y el con tento

Poz.to And.te espresivo

Ya la paz re cre a ba del amor al gui

Ayuntamiento de Madrid

to — — so sen ti mien to Sen ti mientos gl.un

p.o

dia me hizo fe lice quando

All.o

Dios que xia

Adagio Non tanto

Ayuntamiento de Madrid

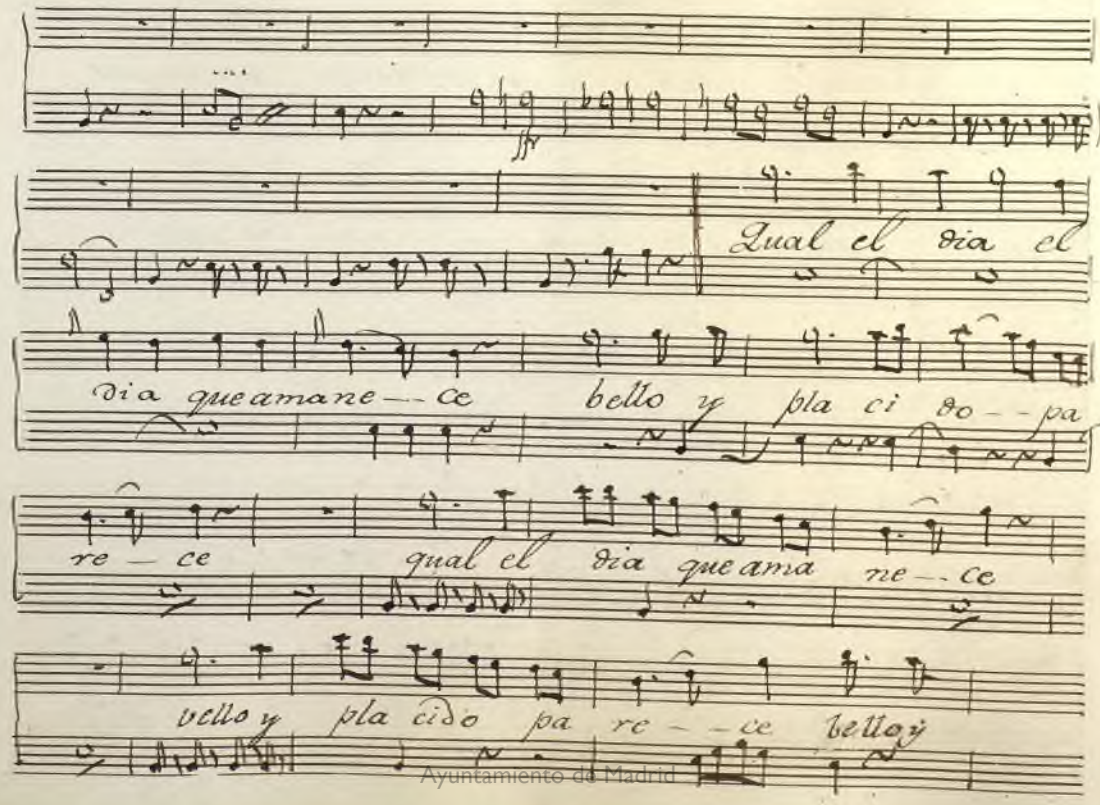

Ayuntamiento de Madrid

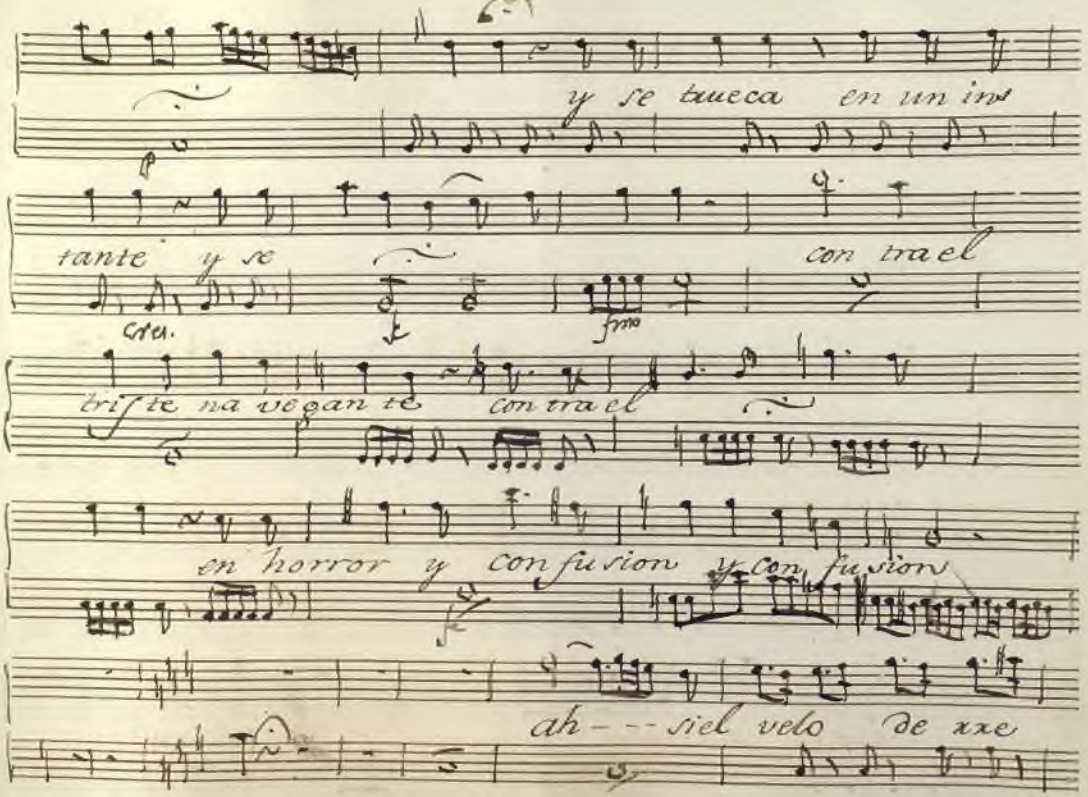

Ayuntamiento de Madrid

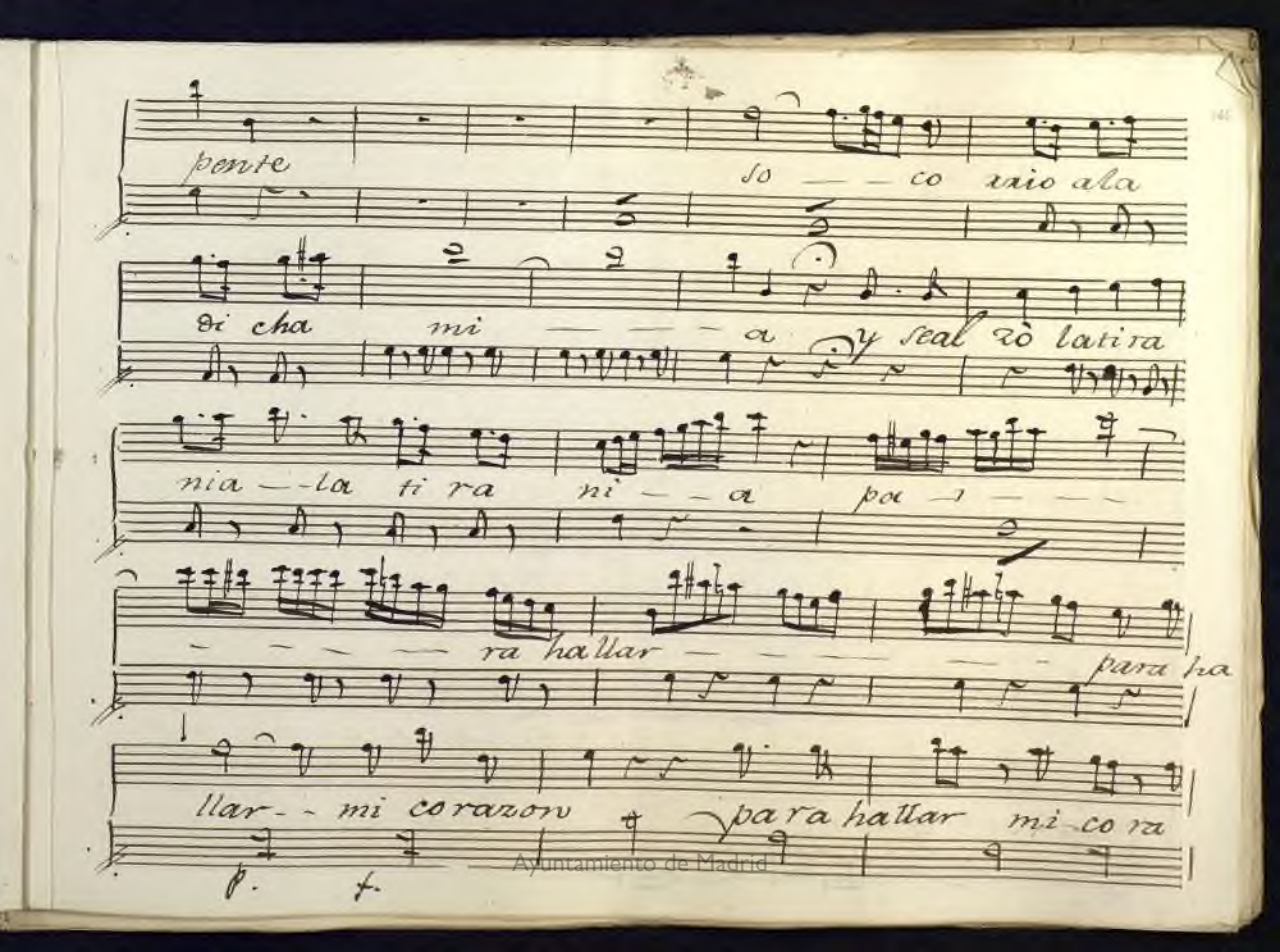

Ayuntamiento de Madrid

zon para ha llar mi co ra zon — paraha

llar mi co ra zon paraha llar mi co ra zon pa raha

llar mi co ra zon

mi ca xiño

All.o

que no cente se go za ba en su ar

Ayuntamiento de Madrid

dores sin te ya siente ya mil sin sa

bores y no en cuentra no en cuentra compa vion

y fa ale axia

Alleg.to

der dea qued

dia der dea qued dia de xa por

siempre dexa por siempre dexa por siempre

Ayuntamiento de Madrid

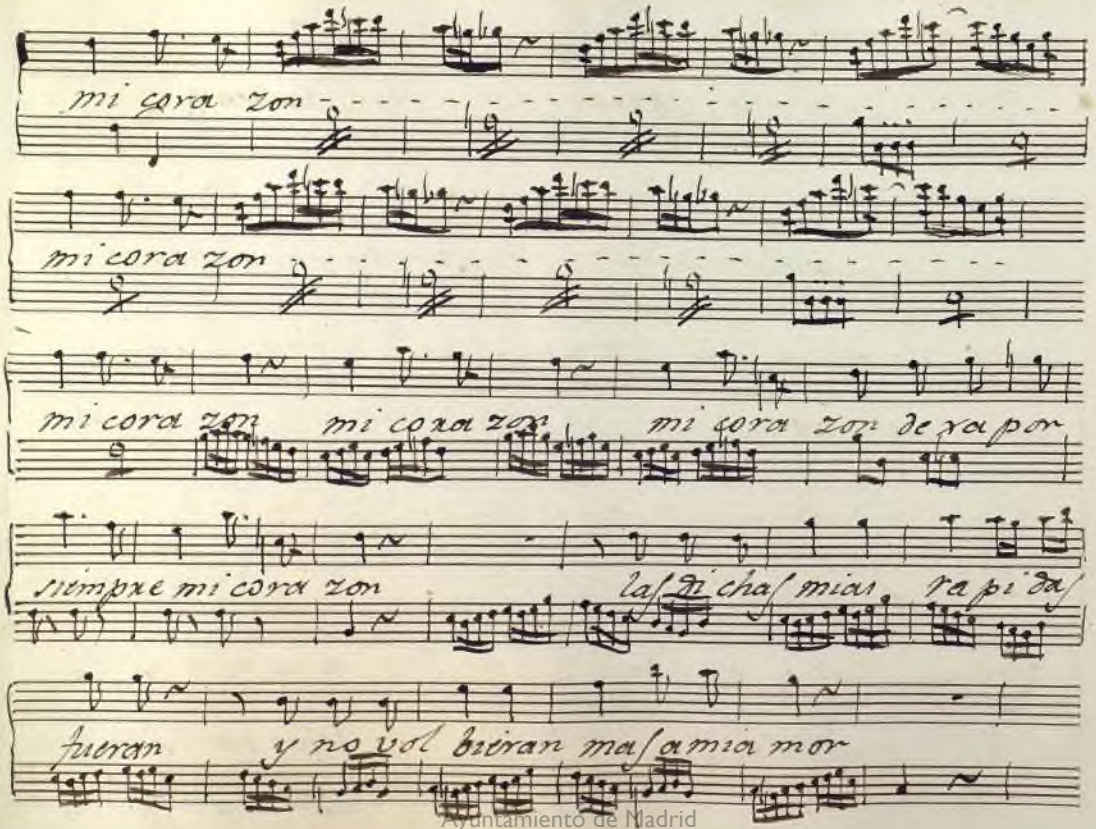

Ayuntamiento de Madrid

Y la ale gria de ver a quel

dia dexa por siempre dexa por siempre

mi cora zon - - - - - - - - - - - - - - - - dexa por

siempre por siempre mi cora zon - - - - - - - - - - -

- - - - - - dexa por siempre por siempre mi cora

Ayuntamiento de Madrid

zon dexa por siempre mi corazon dexa por siempre mi cora

zon mi co ra zon mi co razon

Ayuntamiento de Madrid

2 Duo Acto 2.º el Hospital del amor. Nº 267-3

Sambarino

Aprueba Señor

Eusebio

All.º con moto.

mi Señor mio Señor mio Señor mio tal modo tal

modo tal modo de pensar.

Yo cuido de mi ha

Ayuntamiento de Madrid

ciendo y quiero ental contienda yo cuido de mi ha

ciendo y quiero ental contienda y quiero ental con

tienda salir dela muchacha y luego descansar sa.

Ayuntamiento de Madrid

lir dela muchacha y luego descansar y luego

un medio mas pru den

luego descansar un medio mas pru —

no se podrà pensar un —

dente no se podra pen —

Ayuntamiento de Madrid

medio mai pru-

sar.

Den — — — — te — — no se po —

No no se po —

no no

Drà pensar no mai pruden — — — — — te —

Ayuntamiento de Madrid

no se podrà pensar un medio mas prudente

no se podrà pensar un medio mas pru-

den — te no se podrà encontrar no-

Ayuntamiento de Madrid

no se podrà encontrar no no se podrà encontrar

ella sola en vuestra Casa. si al momento no se

Ayuntamiento de Madrid

Caia es capaz en pocos dias de dexaros sin un

real. ella sola en vuestra Caia si al mo-

mento no se Caia es capaz en pocos dias de de-

Ayuntamiento de Madrid

Xaros sin un real es capaz de de xaros sin un

real.

con sus flecos sus vestidos sus Zapatos y sus-

modas bien podrá las rentas todas bien po-

Ayuntamiento de Madrid

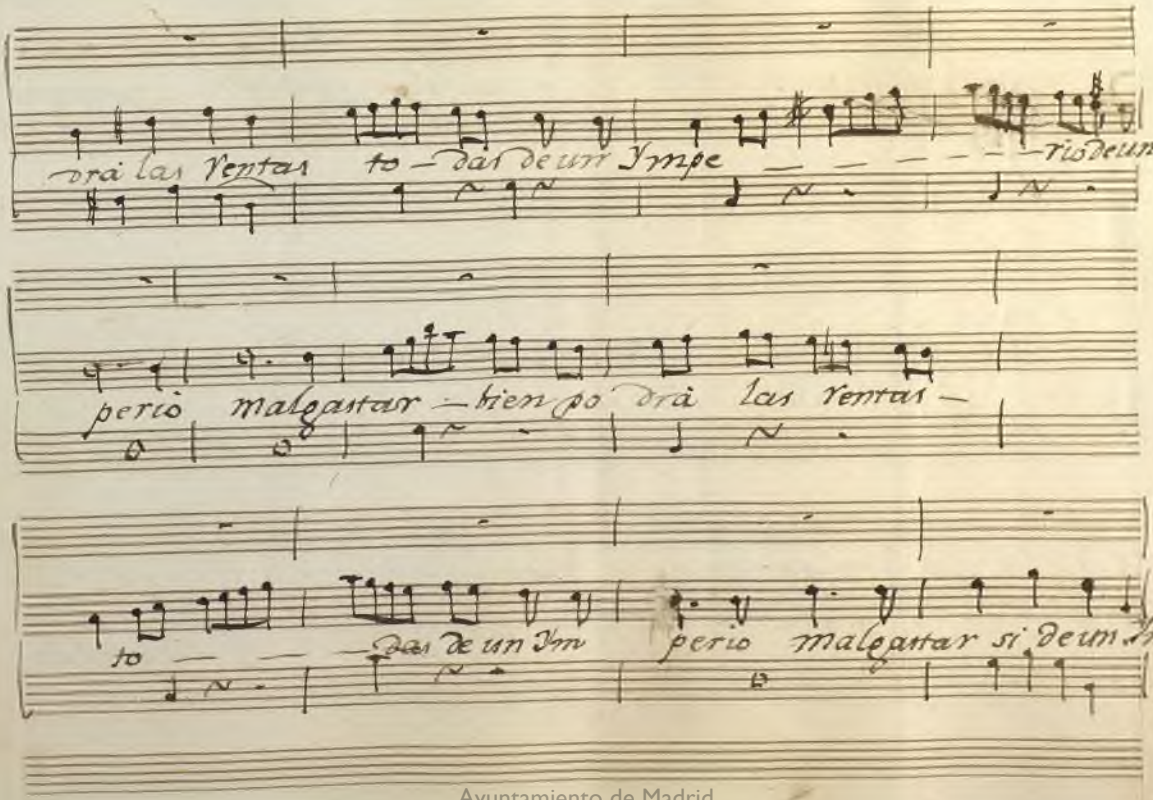

Ayuntamiento de Madrid

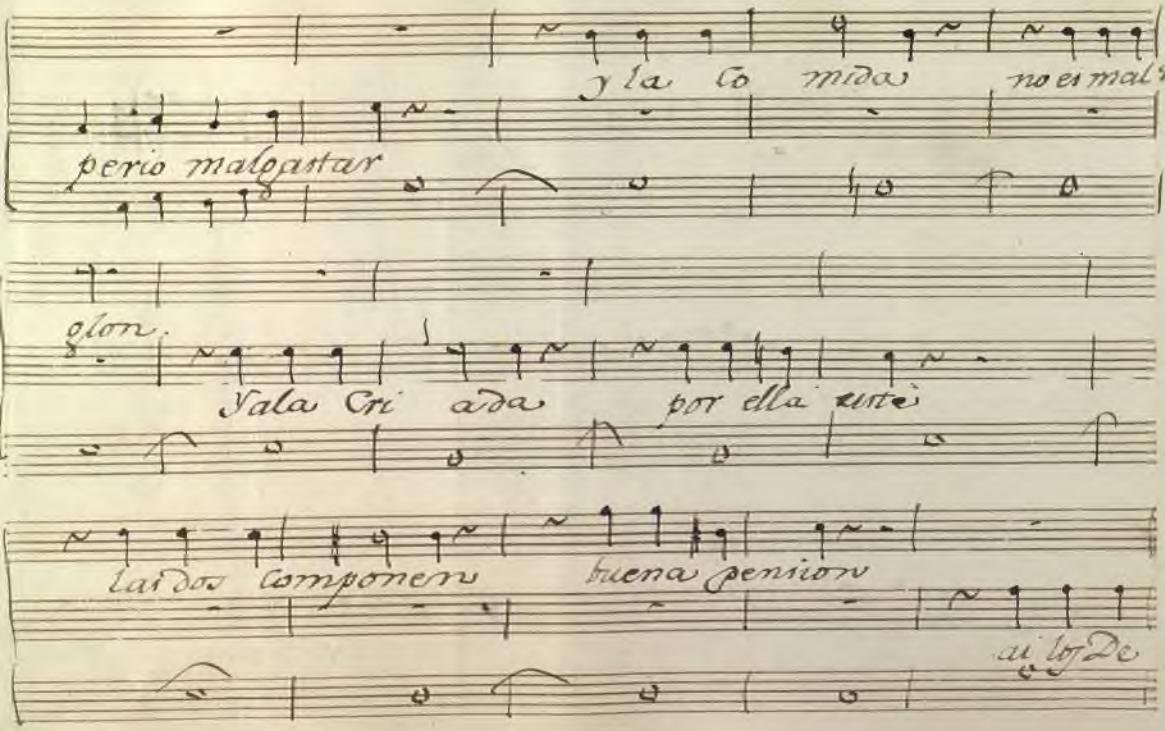

Ayuntamiento de Madrid

todos los dias tanta ra

monios lo aguantaran

cion

Tambo

todos los dias tanto gastar es mui pal

pable vuestra razon es mui palpable

Ayuntamiento de Madrid

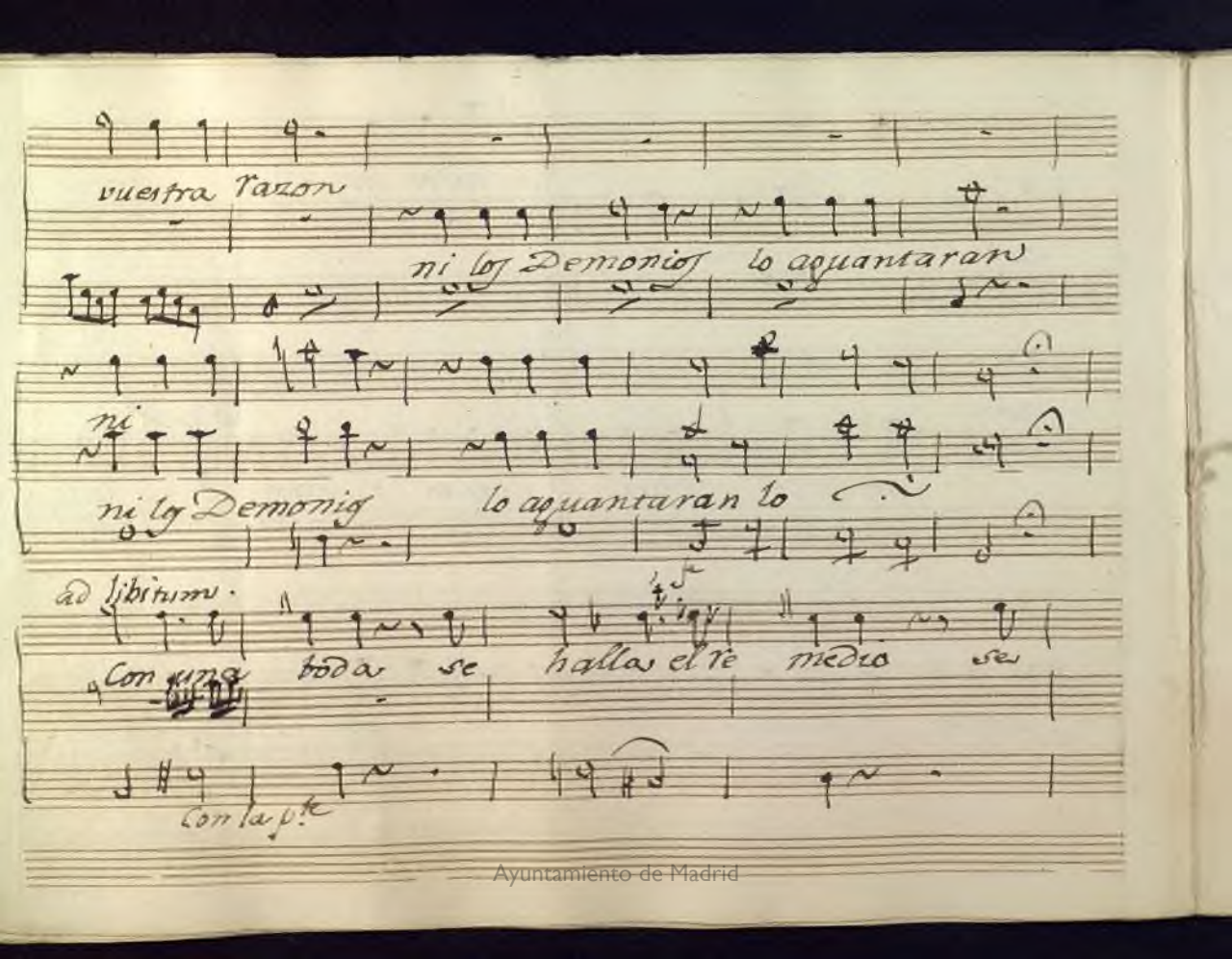

Ayuntamiento de Madrid

con ese medio con ese —

medio des can — sare des cansa rè

chadla de casa ca sadla al ins—

Allegto

Ayuntamiento de Madrid

tante e chada al instante yo siempre con

tante con vos esta ré con vos esta

ré yo siempre con tan te con vos esta.

Ayuntamiento de Madrid

re ya siempre contan te con vos esta

re

lo creo lo creo a si deve ser lo creo lo

creo asi deve ser lo creo lo creo a

ser asi deve

Ayuntamiento de Madrid

si deve ser q.e la co mida no es mal ren

y la Cri ada por ella està

glon las dos com

ni los De monios lo aguanta

ponen buena pension

Ayuntamiento de Madrid

ran todos los dias tanto gas

todos los dias tanta racion

tar tanto gas tar tanto tanto

tanta racion tanta racion

es mui palpable vuestra ra

Ayuntamiento de Madrid

zon vuestra es mui pal pable

es mui pal pable vuestra razon es mui pal

pable vuestra razon ni los Demonios los De

Ayuntamiento de Madrid

ni los De monios lo a

monios lo aguantaran

guantaran

ni los Demonios los De mo nios lo aguanta

ni los De monios lo aguantaran

ran

Ayuntamiento de Madrid

es mui palpable vuestra razon

es mui palpable vuestra razon si vuestra ra

zon es mui pal pable vuestra razon

Ayuntamiento de Madrid

es mui pal pable vuestra razon es mui pal

pable vuestra razon vuestra razon

Ayuntamiento de Madrid

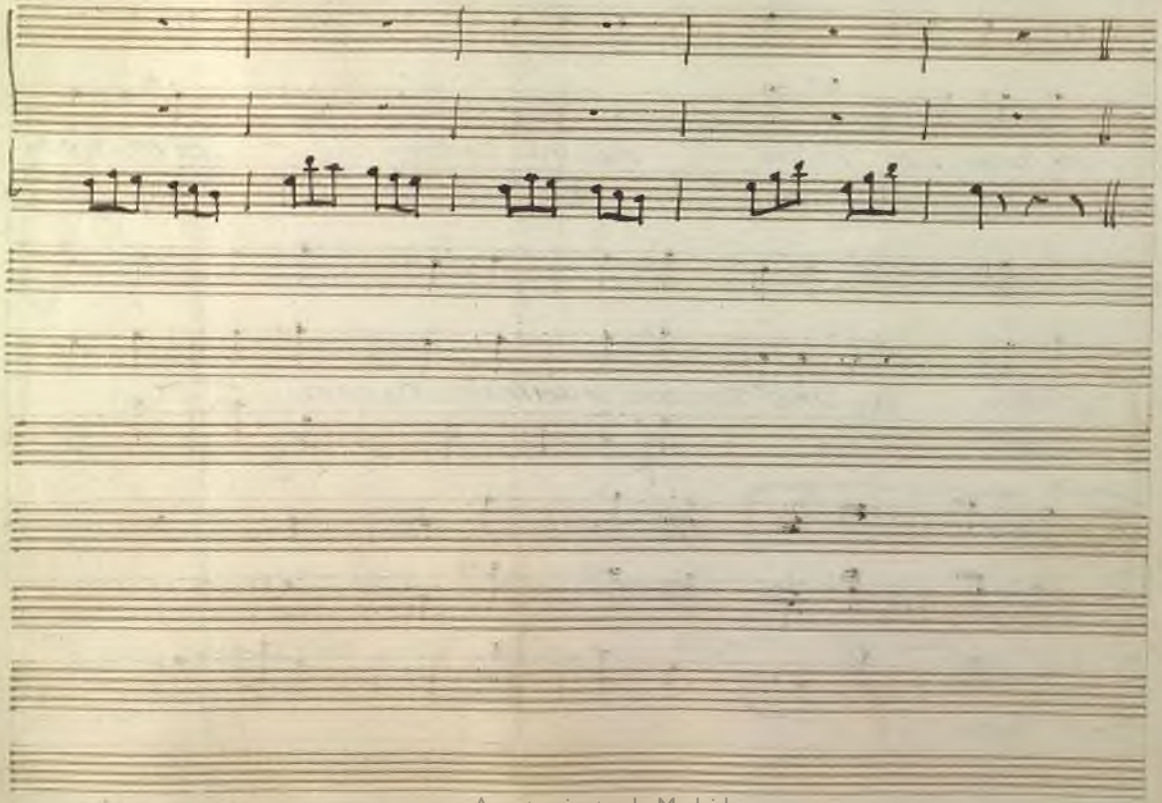

Ayuntamiento de Madrid

Nº 3 Gamborino Aria Acto 2º Opera el Hospital del amor

Mus 267-3

Alleg.to

oy con es taf

bodas y con tal be ber y con tal be

Ayuntamiento de Madrid

ber las ca be zas todas se han aper

der se las ca bezas

todas se han aper der las ca bezas

to d das se han aper der

habra mucha danza con tan to Pla

Ayuntamiento de Madrid

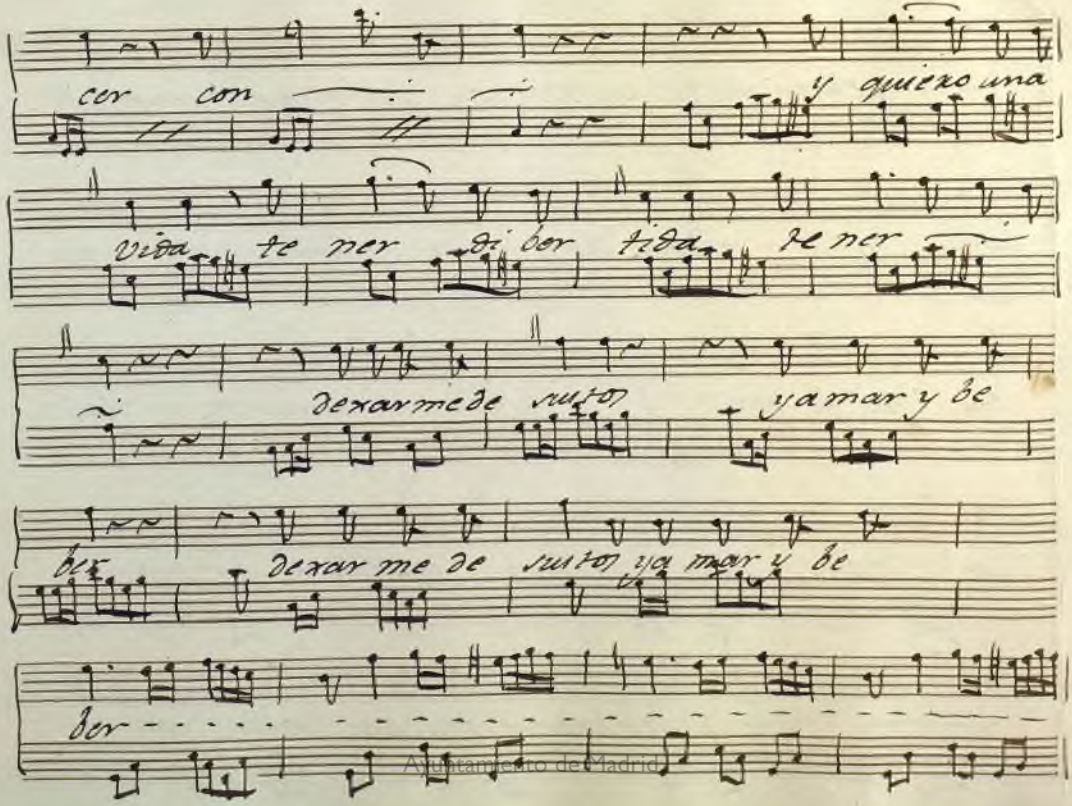

Ayuntamiento de Madrid

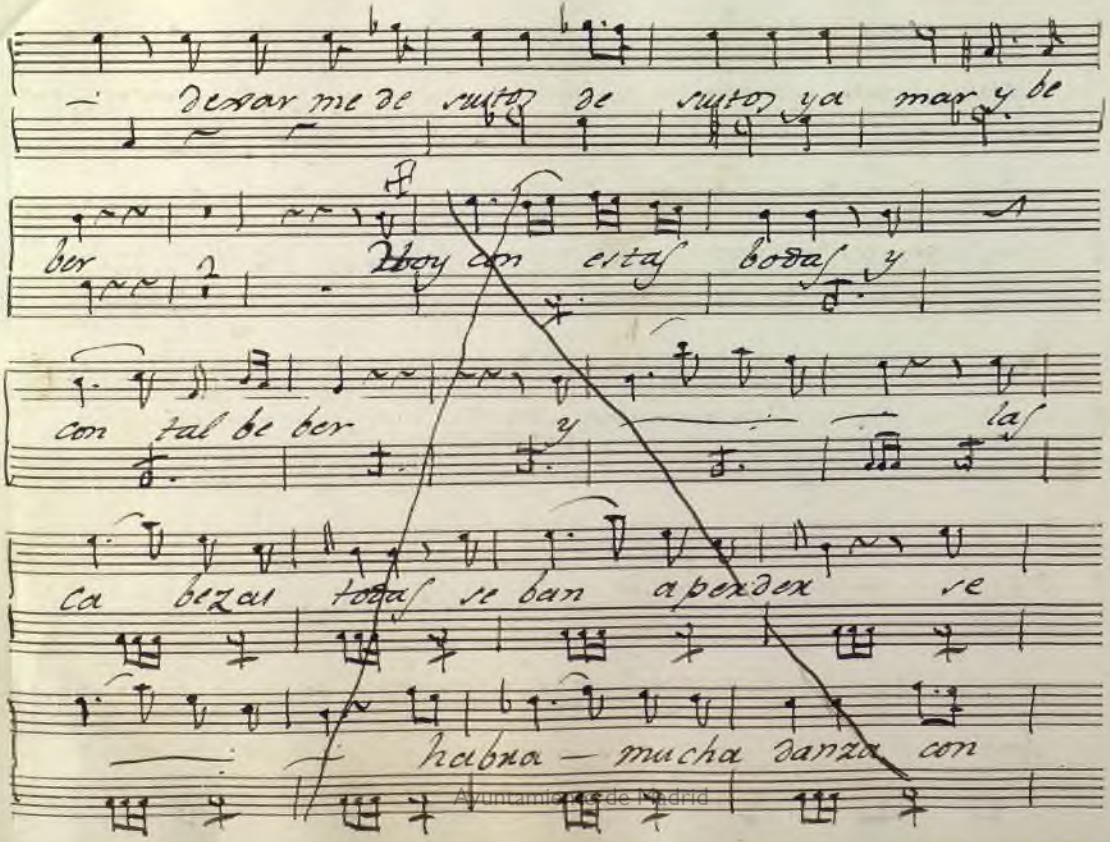

Ayuntamiento de Madrid

mu cho placer y quie ro una vida te

ner di ber tida te dexarme de

sustos ya mar y beber dexar

sustos ya mar y beber

dexar me de sustos ya

Ayuntamiento de Madrid

mar y beber ya mar y beber

Hoy con estas bodas y con tal beber

y con las ca bezas todas se

ban aper der las ca bezas todas habra mucha

danza con mucho placer con mu

Ayuntamiento de Madrid

quie zouna vida tener di ver vida tener

dexarmede vuitos ya mar y be ber

dexarmede vuitos ya mar y beber dexar mede

vuitos ya mar y beber dexarmede vuitos ya

mar y beber dexarmesi vuitos ya mar y be

Ayuntamiento de Madrid

ber ya mar y beber ya mar y beber ya

mar y beber

Ayuntamiento de Madrid

Mus 267-3

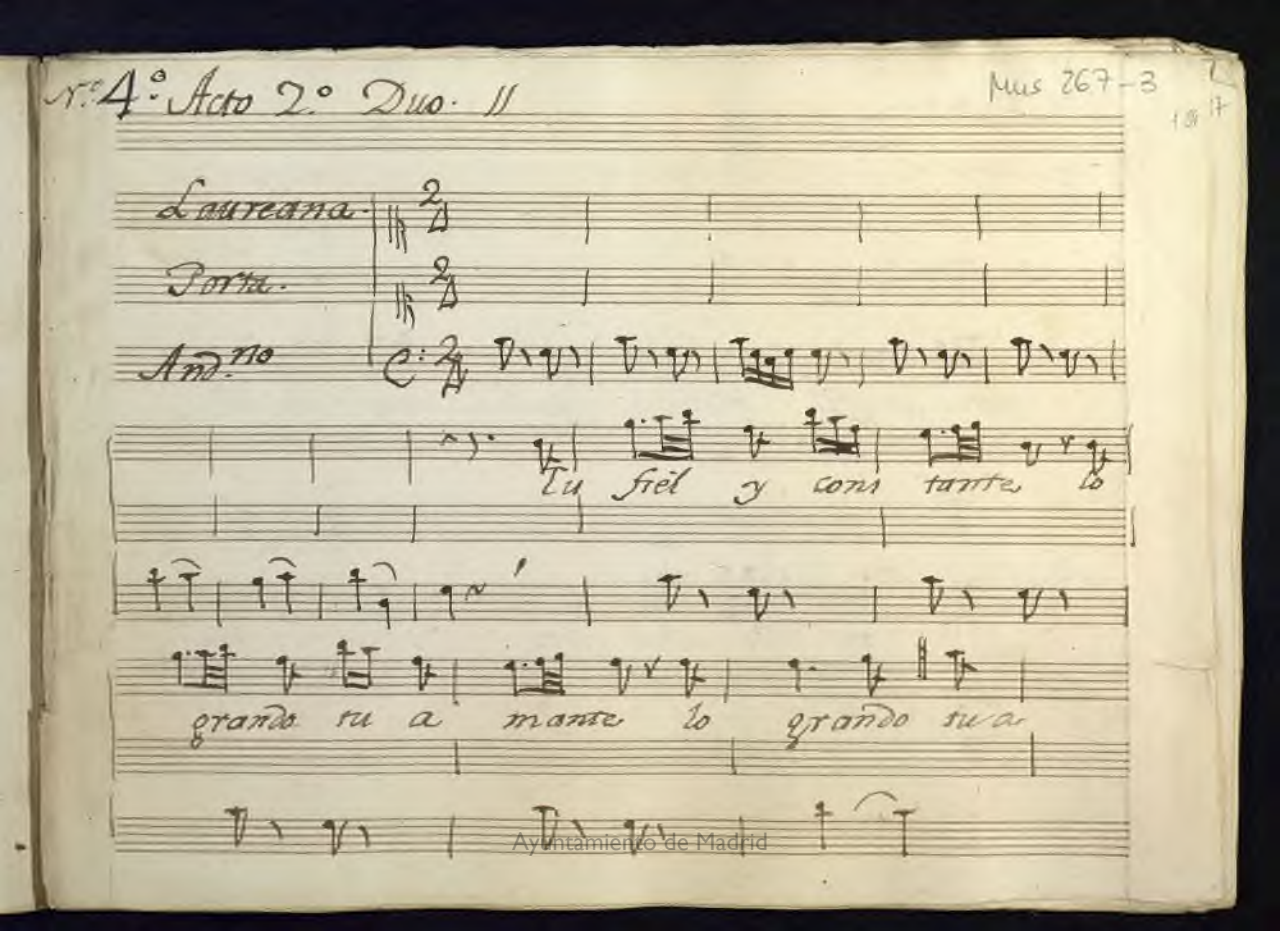

Ayuntamiento de Madrid

mante di cha se rai yo

triste a fli gida yo

mi di cha per dida mi

Ayuntamiento de Madrid

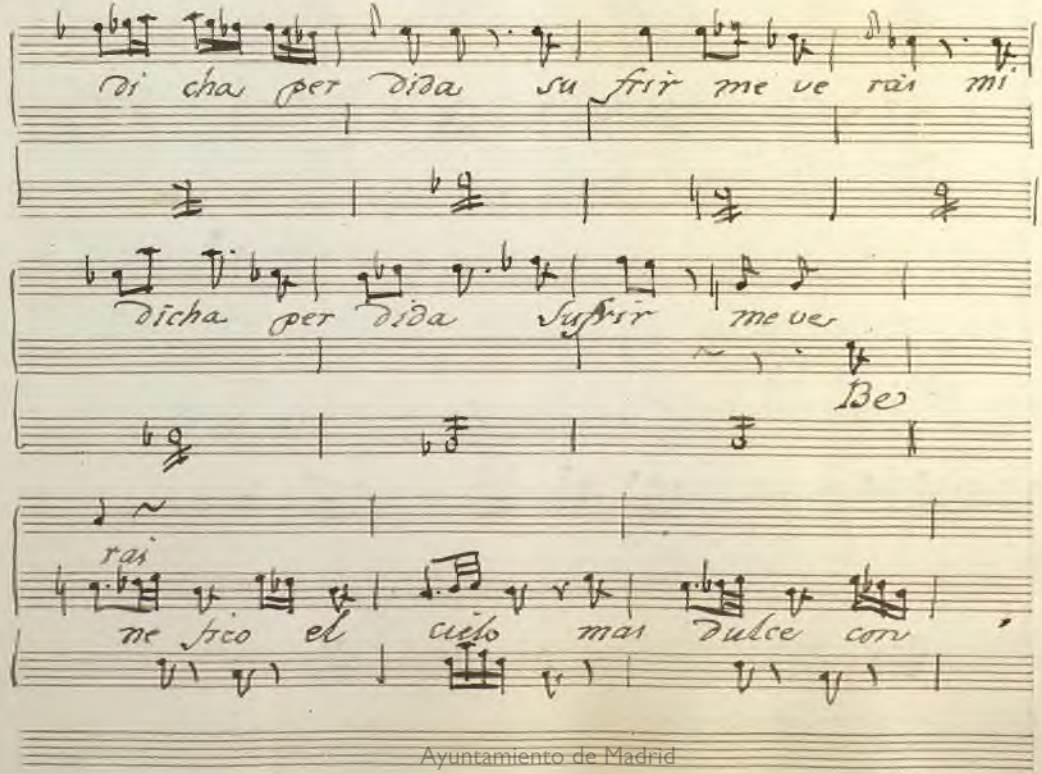

di cha per dida su frir me ve rai mi

dicha per dida Sufrir me ve

Be

rai

ne fico el cielo mas dulce con

Ayuntamiento de Madrid

sue lo mas dulce mas dulce con suelo - qui -

empie za esta -

zas - te dará -

dia mi angustia y pe sar - si - no -

Ayuntamiento de Madrid

puedo ale gria jamas encon trar no sa—

Alto

mas encon trar no puedo ale gria sa—

mas encon trar

De un lado el des ve lo de

Pizto

Ayuntamiento de Madrid

xar ya po dras si de un la do el des-

velo de xar ya po dràs

qe placi da I- dea qe

Ayuntamiento de Madrid

placido gusto qe que

a le xese el

placido gusto a

con el pelo

susto no buelva el pe sar no no

le xese el susto no buelva el pe

Ayuntamiento de Madrid

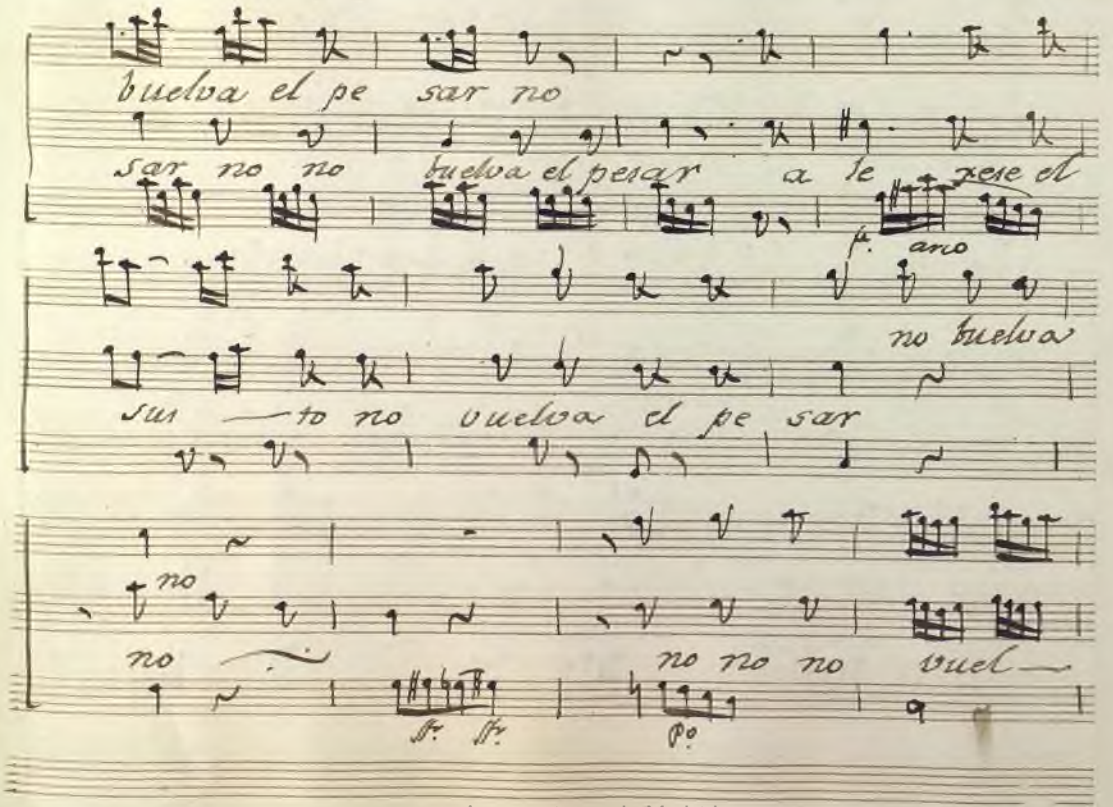

Ayuntamiento de Madrid

— ba no no no buelva el pe sar —

sar no no no buelva el pesar.

un barba —

All.°

fa

fa.°

Ayuntamiento de Madrid

ro — fre neti co un

p.o

sin juicio ni razon sin —

juicio ni razon me roba toda el —

stac.to

Ayuntamiento de Madrid

al – ma me roba el cora zon me

roba toda el al – ma me roba el cora

zon un barbaro fre netico sin

Ayuntamiento de Madrid

juicio ni razon me roba toda el

al ma me roba el corazon me

roba toda el al ma me roba el cora

Ayuntamiento de Madrid

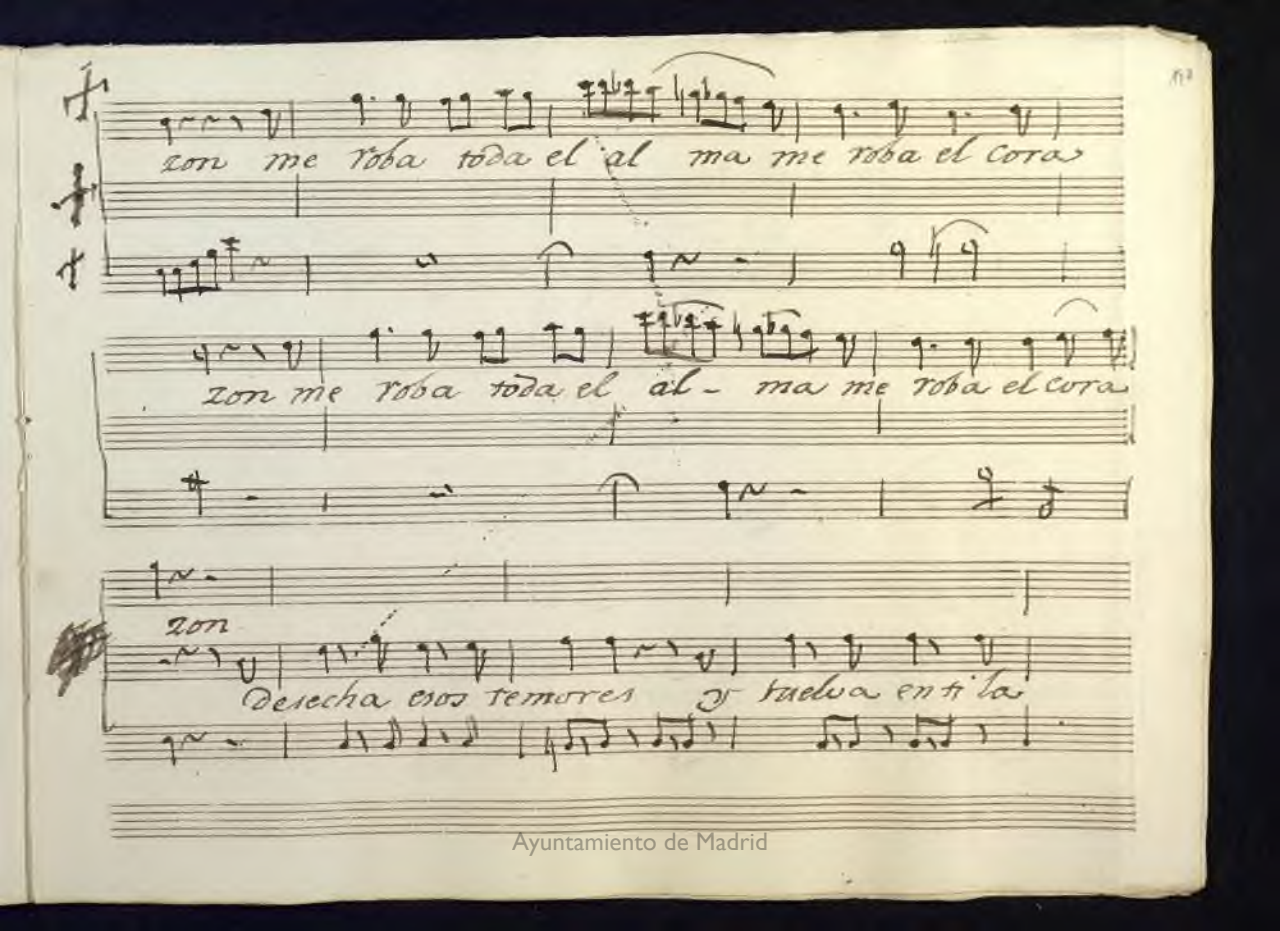

zon me roba toda el al ma me roba el cora

zon me roba toda el al - ma me roba el cora

zon

Desecha esos temores y vuelva en ti la

Ayuntamiento de Madrid

calma y el bien y los a-

mo res y el fin de tu pasion el-

bien y los a mores y el fin de tu pa-

Ayuntamiento de Madrid

sion el bien y los a mo res y el fin de tu pa

sion Pa cifico el cielo mas

Ando-no

dulce consuelo mas dulce con

Ayuntamiento de Madrid

suelo quizà me daria mas dulce consuelo qui

za me darà quizà que

placida y dea que ola cido

Ayuntamiento de Madrid

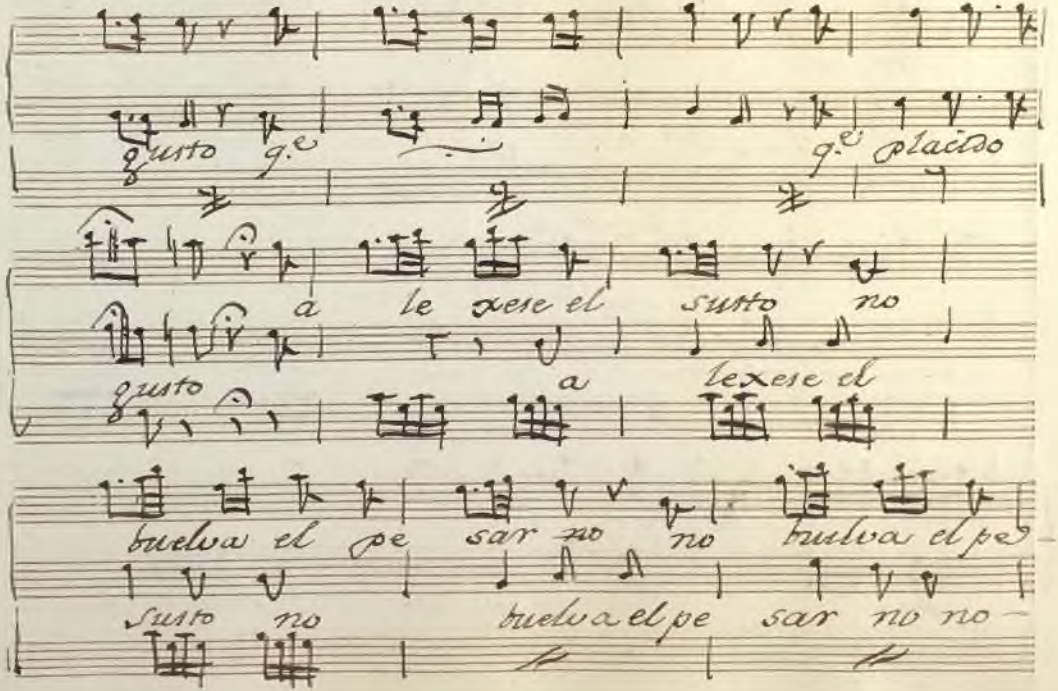

Ayuntamiento de Madrid

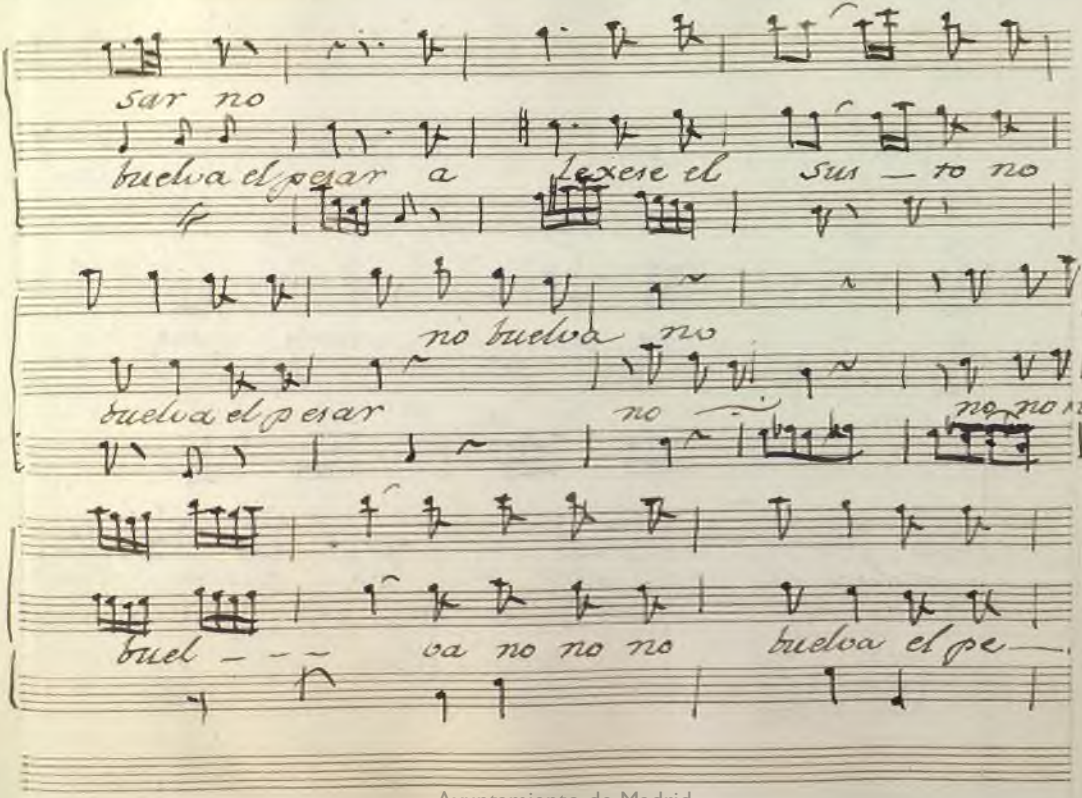

Ayuntamiento de Madrid

sar — — no no no bueba el pe

sar no bueba el pesar no

sar alexeso el susto no bueba el pesar a-

p. f.

Ayuntamiento de Madrid

lexase el susto no vuelva el pesar no vuelva el pesar no vuelva el pe

sar

sar

Ayuntamiento de Madrid

Mus 267-3

N.º 5.º Terzeto, Acto 2.º

Gamborino

Pepe.

Eusebio

Alb.º Uno

f

No ha de verme no ha de verme Señor mio

Ayuntamiento de Madrid

Yo tan solo yo tan solo de vos fio q.e sois

hombre de razon

yo e de verla yo e de

yo e de verla

Ayuntamiento de Madrid

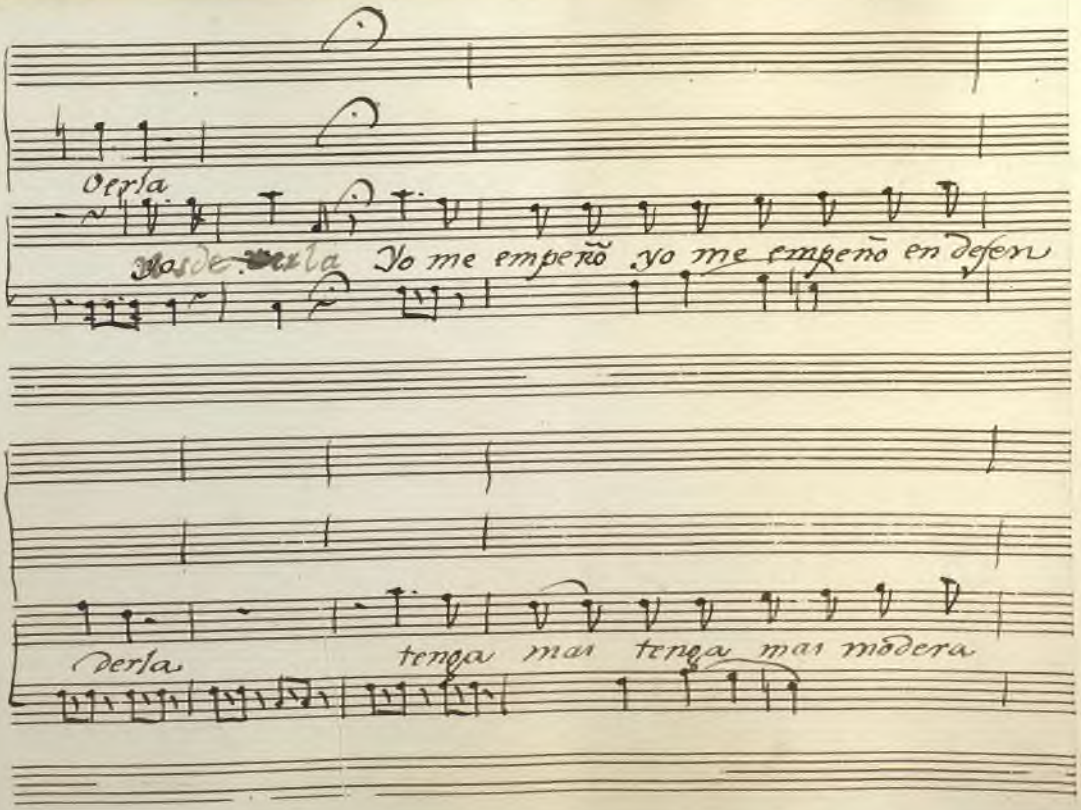

Ayuntamiento de Madrid

se darà mayor desgracia se da

cion si tenga

rà mayor mayor des gracia

Ayuntamiento de Madrid

la palabra q.e me as dado la

te he de hacer te he de hacer cumplir tai-

Ayuntamiento de Madrid

mado

fia usted de mi se ñora fie us ted de mi se

ñora yo os durè yo os darè satisfac-

Ayuntamiento de Madrid

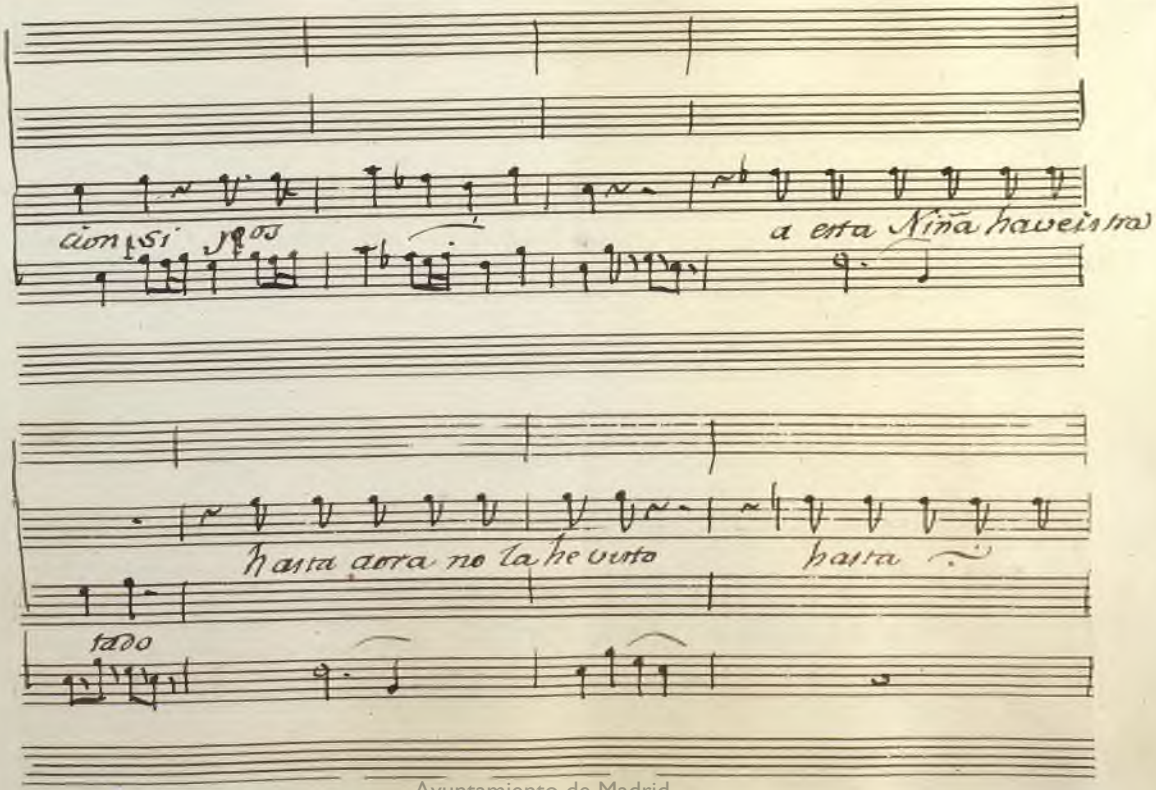

Ayuntamiento de Madrid

vos mentis y vivas christo vos mentis y vivas

Yo su esposo yo su esposo estais de

christo q.e su esposo haveis de ser

Ayuntamiento de Madrid

mente yo su estais nunca

quiere el delincuente el de lito conocer

Ayuntamiento de Madrid

se dará

se dará mayor em brollo

q.n de monio

q.n Demanas lo di xeras lo di-

Ayuntamiento de Madrid

a no verlo lo cre

xera lo di xera a no verlo lo cre

tal infamia como cer tal in

xera tal infamia como cer

Ayuntamiento de Madrid

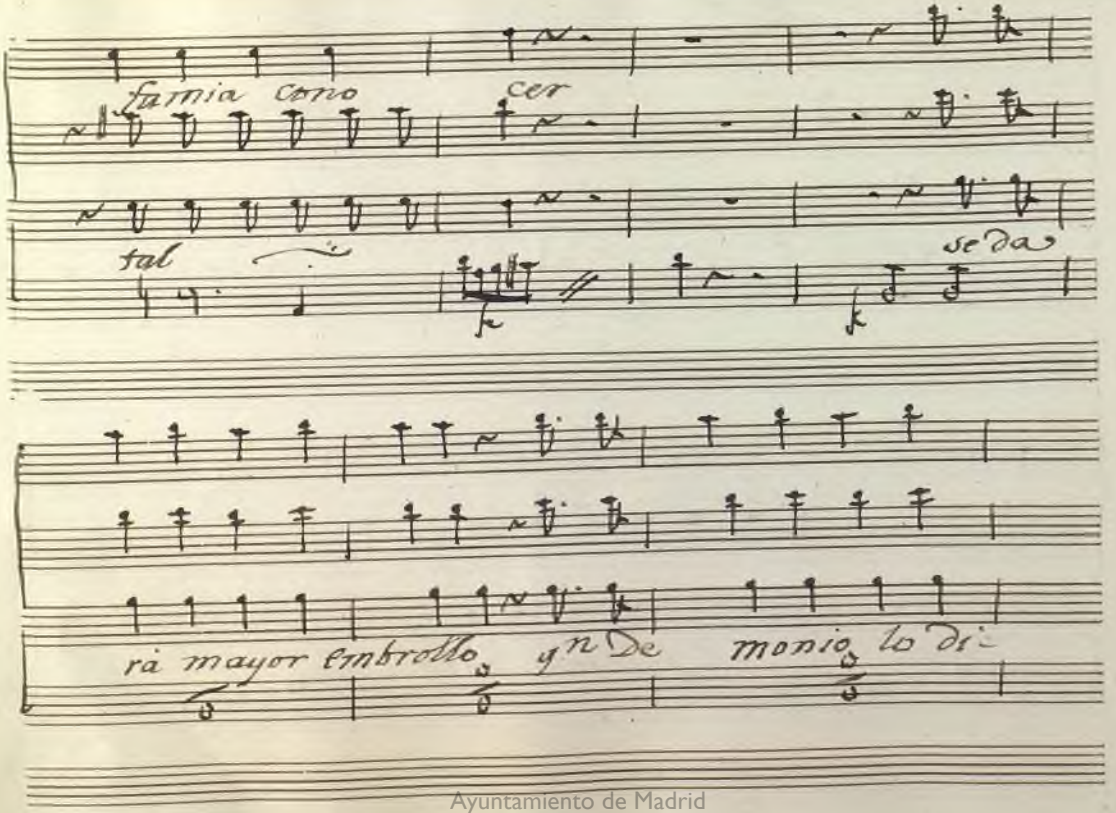

Ayuntamiento de Madrid

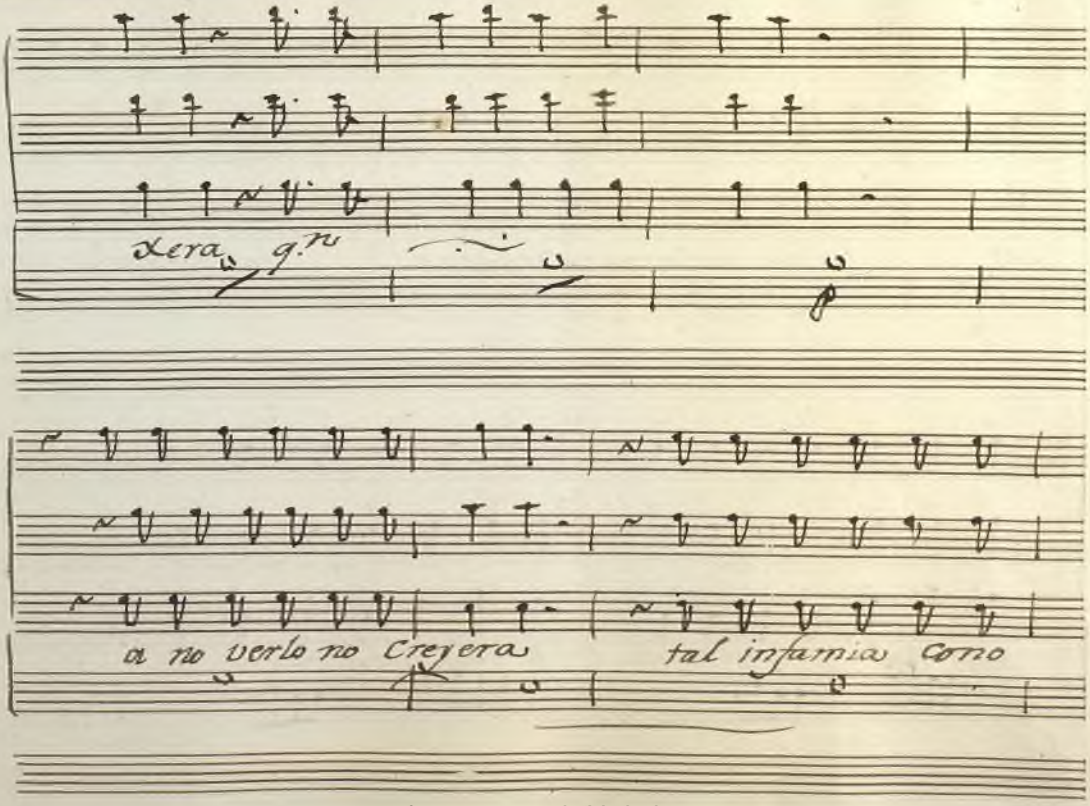

Ayuntamiento de Madrid

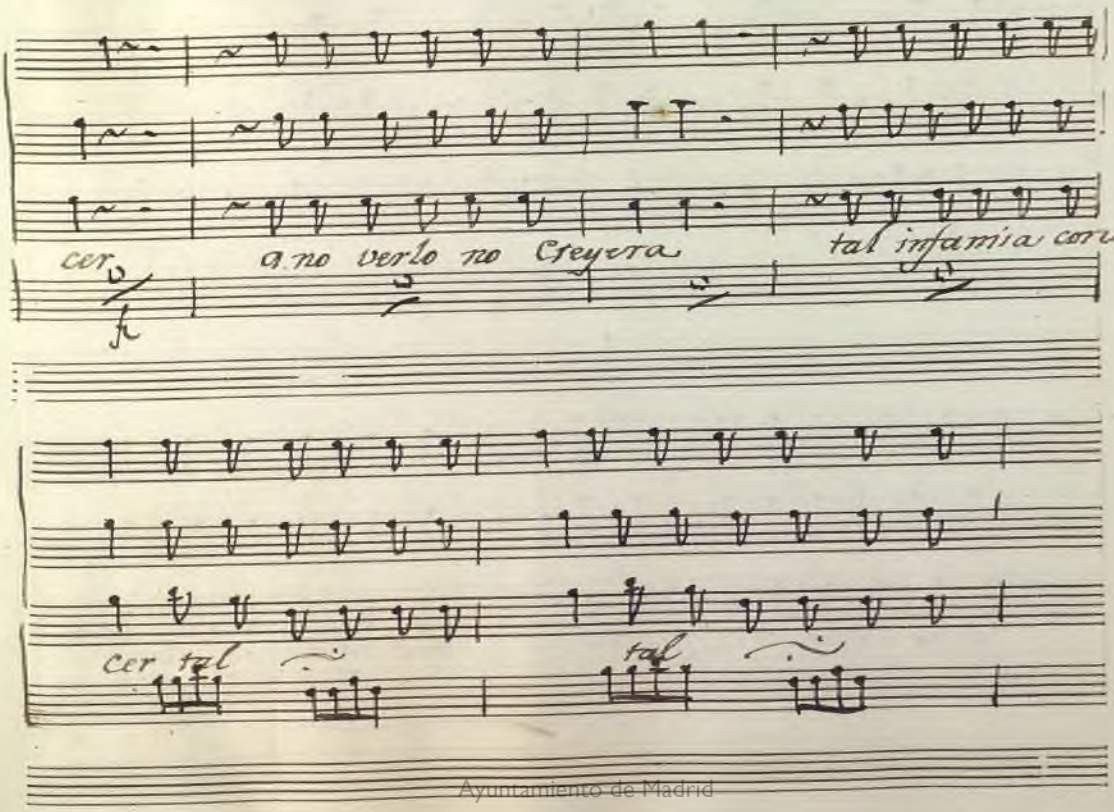

Ayuntamiento de Madrid

tal

no

lo haveis seduci do bien claro bien claro bien claro lo-

All.º con moto

Ayuntamiento de Madrid

dice. sereis su Marido sereis

q.e yo esta infe lice podré prote ger q.e

Ayuntamiento de Madrid

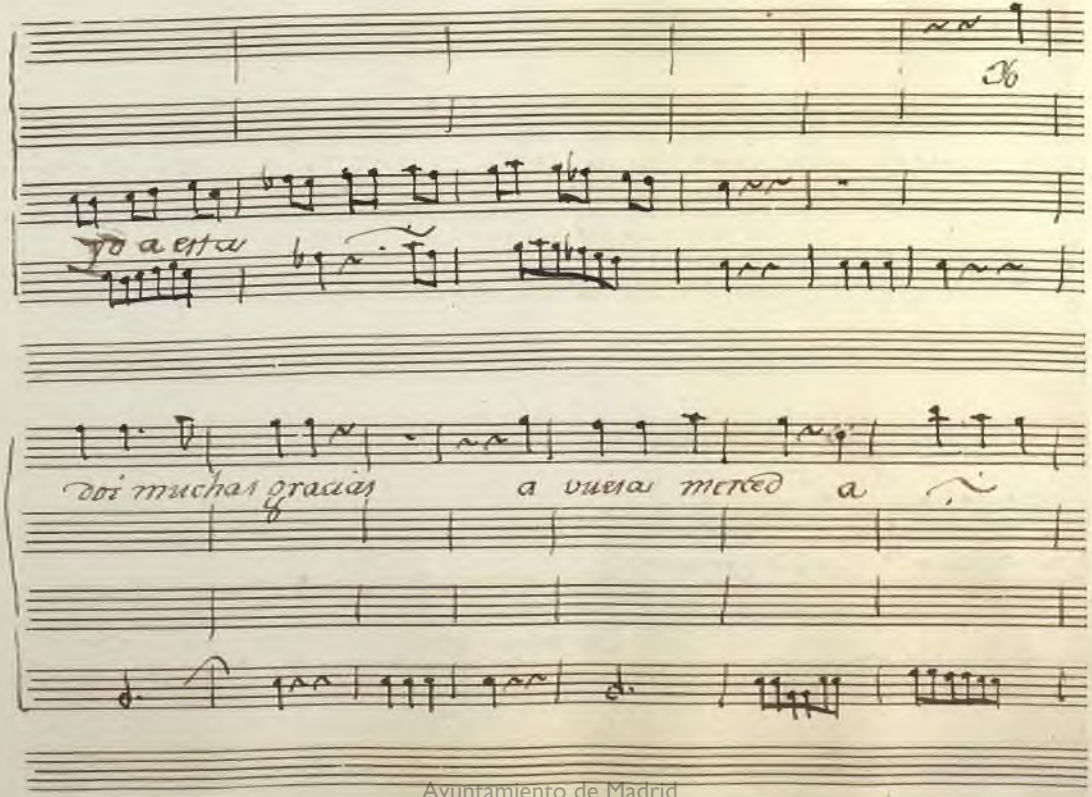

Ayuntamiento de Madrid

Seré su Marido seré mayor dispa

rate q.n pudo pensar

Yo estoi ofen dido yo

Ayuntamiento de Madrid

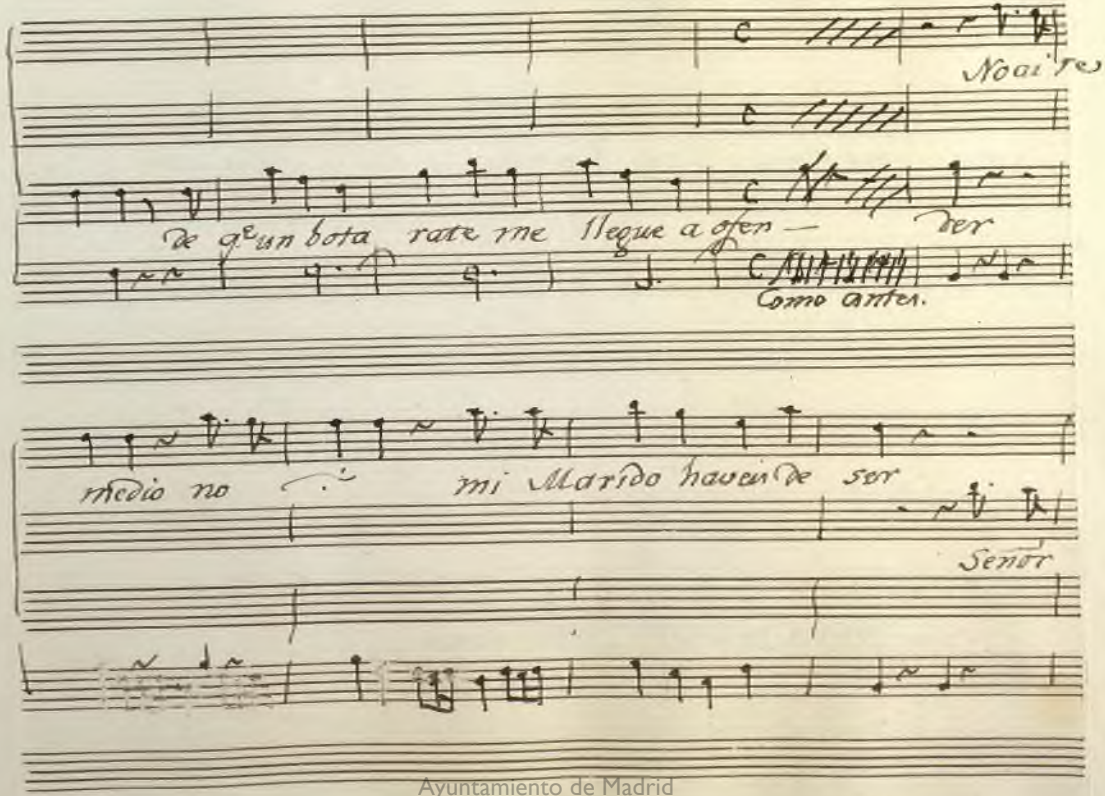

Ayuntamiento de Madrid

mio no hagais caso q.e esta loca esta mu

ger

sino miente en lo q.e dice sino

Ayuntamiento de Madrid

su Marido haveis de ser haveis de ser

se dará

se dará mayor embrollo

Ayuntamiento de Madrid

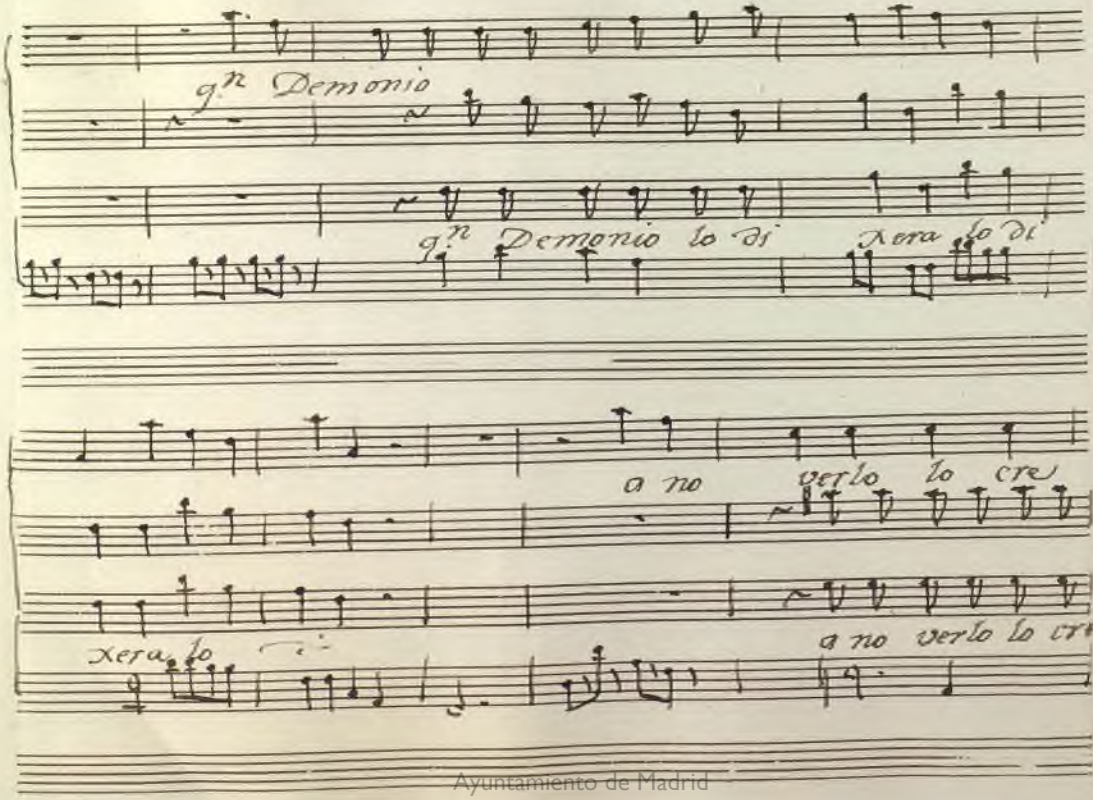

Ayuntamiento de Madrid

tal in famia conocer tal in

yera tal infamia conocer

tal se dará mayor erpl

Ayuntamiento de Madrid

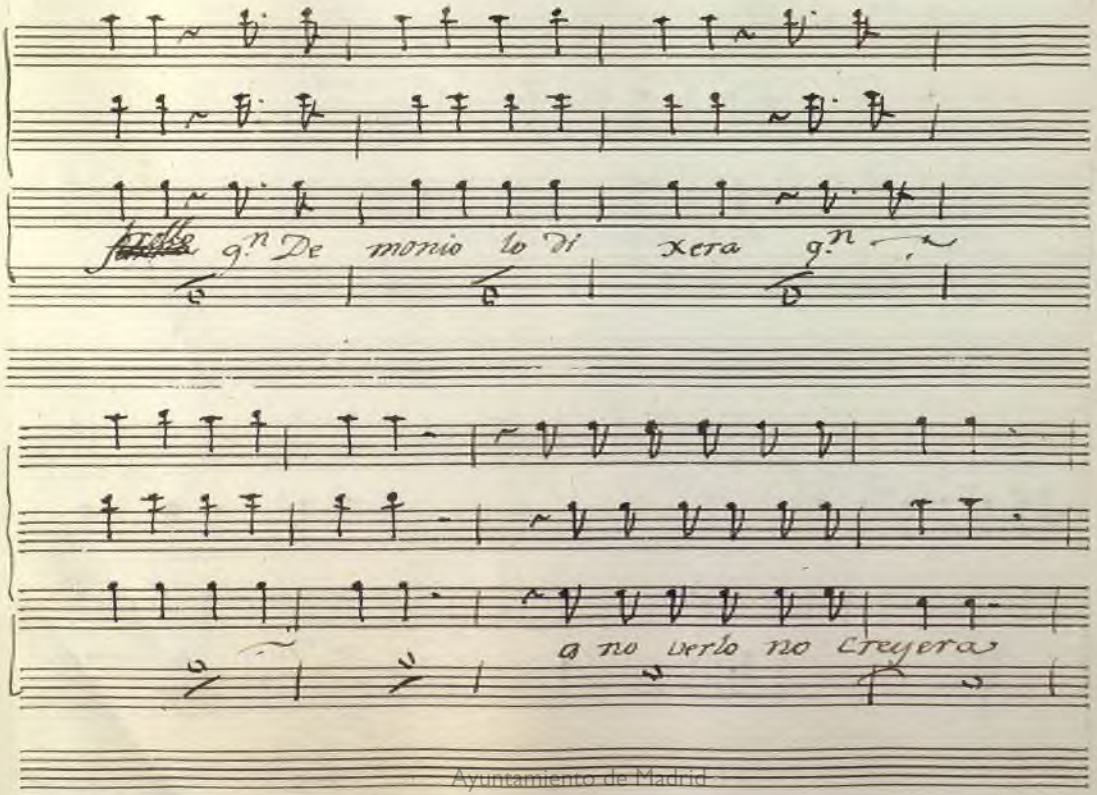

Ayuntamiento de Madrid

tal infamia conocer a no verlo no cre

jera tal infamia como cer tal

Ayuntamiento de Madrid

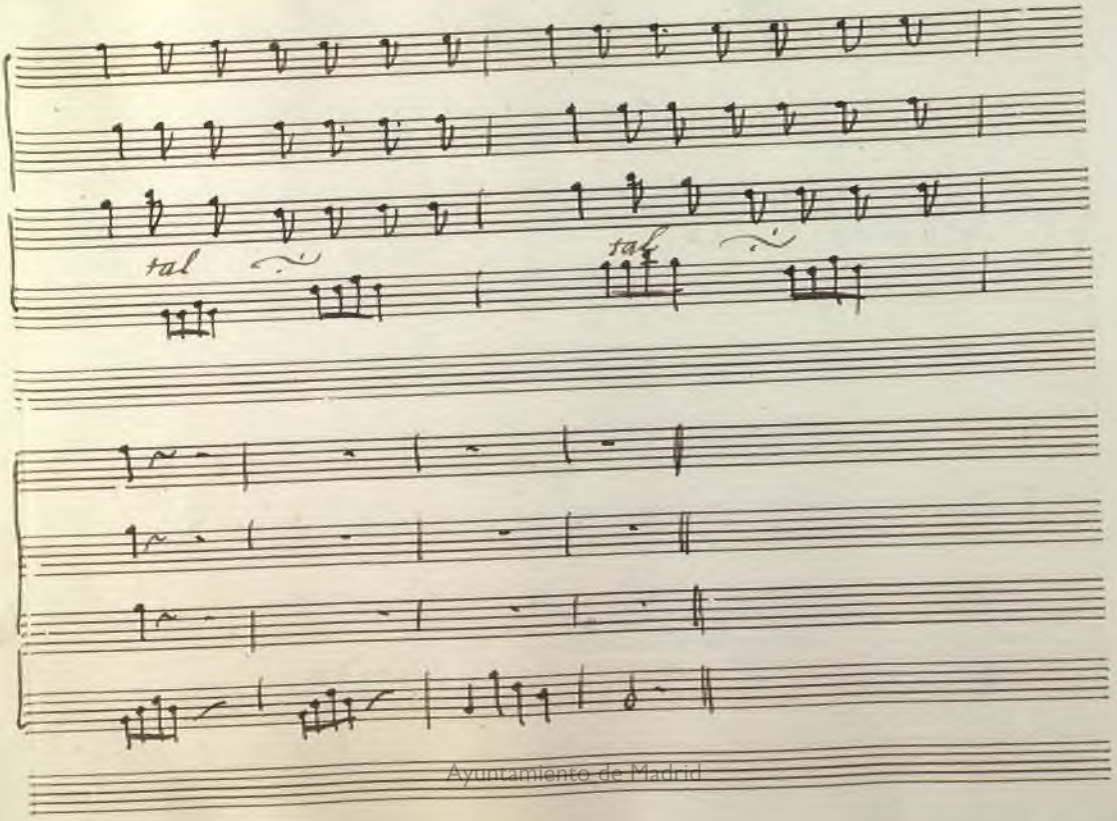

Ayuntamiento de Madrid

Ayuntamiento de Madrid

Ayuntamiento de Madrid

Mus 267-3

N.º 6. Ledesma Acto 2.º Opera el Hospital del amor

All.º

Rendido y amo ro so se-

ria el Es poso se ria el es-

Ayuntamiento de Madrid

poso rendido amoroso mas tierno y mas fiel

y placido amante y tierno y con-

tante de mi deste rara la angustia cru-

el de mi deste rrara la angustia cru

el- de mi deste rrara la an

Ayuntamiento de Madrid

quitia cruel — — — — ale gre mi espo sa su-

dichas mostra rà sus dichas mos

trara gen prole qui tora qui za amen

tara quizà quizà amen

tara tan dulce placer — — — — — — — —

Ayuntamiento de Madrid

oh llegue este di a tan candido y puro

tan candido y puro y fin la ale

gria no llegue a tener no no llegue a te

ner y llegue este dia tan candido y

puro tan candido y puro y

Ayuntamiento de Madrid

fri la ale gria no llegue a tener — no — no

llegue a te ner no no llegue a tener Ren

dido amo ro sa se ria el es poso

se ria el es poso ren dido amo

roso mas tierno y mas fiel a legre mi esposa sun-

Ayuntamiento de Madrid

dichas mostrarà sus yen prole gui-

tosa quizàs aumenta rà tan dulce pla

cer quizas aumentara tan dulce tan dulce pla.

fino

cer alegre mi esposa sus dichas mostrara sus.

yen prole gui tosa qui-

Ayuntamiento de Madrid

zas aumen tarà tan dulce placer quizàs aumen

tarà tan dulce tan dulce pla cer tan

Pla to

tan si si tan si si tan

Ayuntamiento de Madrid

Ayuntamiento de Madrid

N.º 7.º Terzeto. Acto Segundo El Hospital del Amor

Mus 267-3

Laureana.

Carlota.

Ledesma

Mod.to

Mi Padre te abo-

rrece.

Yo lo sabrè vencer si lo sabrè

Ayuntamiento de Madrid

de

— si lo sabrè vencer

siempre llego alegar mi

xad q.e le reduzca

Ayuntamiento de Madrid

Padre te abo rrece mi

yo lo sa

bre si yo lo sabre yo lo sa bre ven-

Ayuntamiento de Madrid

primero pri-

cer no dexes no dexes tu de amarme

mero mori ria no

no dexes tu de amarme no

Ayuntamiento de Madrid

no. no primero mori ria pri

no

ta di cha con la mia qui

el cielo à esta aven

tu di cha con la mia qui-

Ayuntamiento de Madrid

za se po dra unir tu di cha con la.

tu tu la de prospero fini

za se po drà unir tu di cha con la

mia quizà se po drà unir

le de prospe ro fini

mia quizà se po drà unir no deres no de a

Ayuntamiento de Madrid

no no no ori-

marme no no

mero mori ria primero tu

tu

Ayuntamiento de Madrid

di cha con la mia quizà se po dra-u

el cielo à esta aventura le

di cha con la mia quizai se po dra-u

nir tu di cha con la mia qui-

de prospero fin le

nir tu di-cha con la mia qui-

Ayuntamiento de Madrid

zà se po drà unir el cielo a esta ave

de prospero firi el cielo a esta aventura

zà se po drà unir el

tura

el cielo a esta aventura le

Ayuntamiento de Madrid

el

de prospero fin le de el-

cielo esta aven tura esta le

el

cielo esta aven tura esta aven tura le

Ayuntamiento de Madrid

mi Padre

de prospero fin le de

me aborrece

de

yo lo sabre vencer yo lo

Ayuntamiento de Madrid

siempre llego a temer

xad q.e le reduzca

no dexes tu de a

no no no pri-

marme no no

Ayuntamiento de Madrid

mero morì rias primero tu

tu

di cha con la mia qui zas se po dràu

el cielo a esta aventura se

di cha con la mia quizà se po dra u

Ayuntamiento de Madrid

nir tu di cha con la mia qui—

de prospero fin le.

nir tu di cha con la mia qui

zà se po dra unir el — —

de prospero fin

zà se podrà unir el cielo a esta aven

Ayuntamiento de Madrid

le de prospero fin le

tura le de prospero fin le

fin si le le de — le de

le de le

fin si le de prospero fin le de — le de

Ayuntamiento de Madrid

le de prospero fin le — de — le — le

de le de prospero fin le de le de

— le de pros pero fin le de le de le

de prospero fin le

le le

de prospero fin le

Ayuntamiento de Madrid

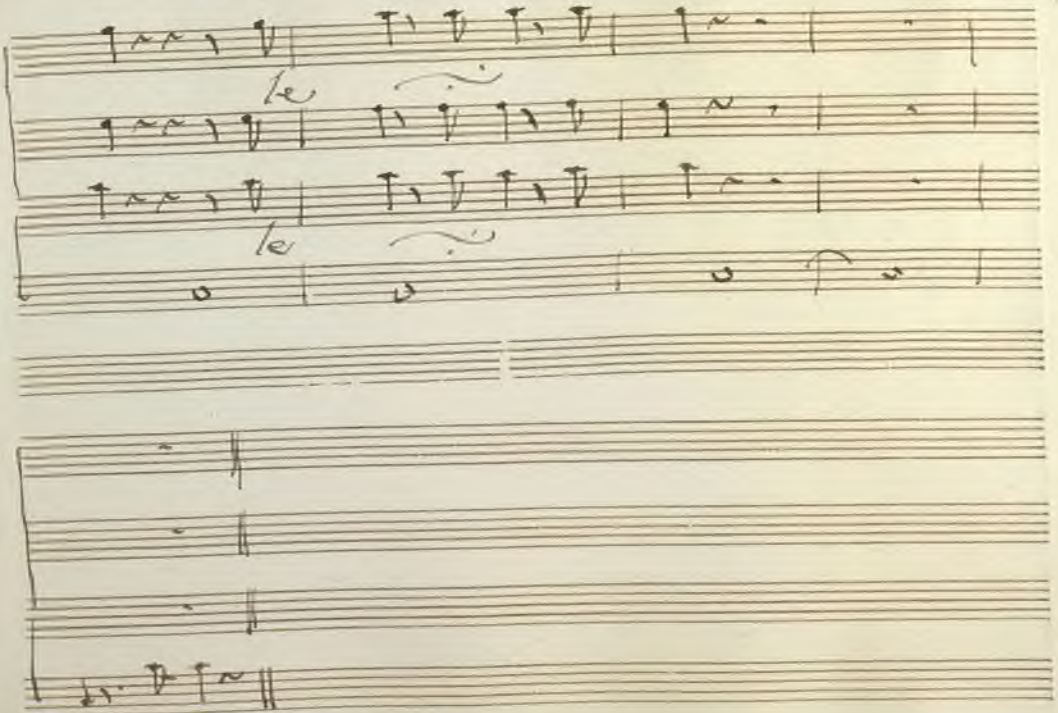

Ayuntamiento de Madrid

Ayuntamiento de Madrid

Mus 267-3

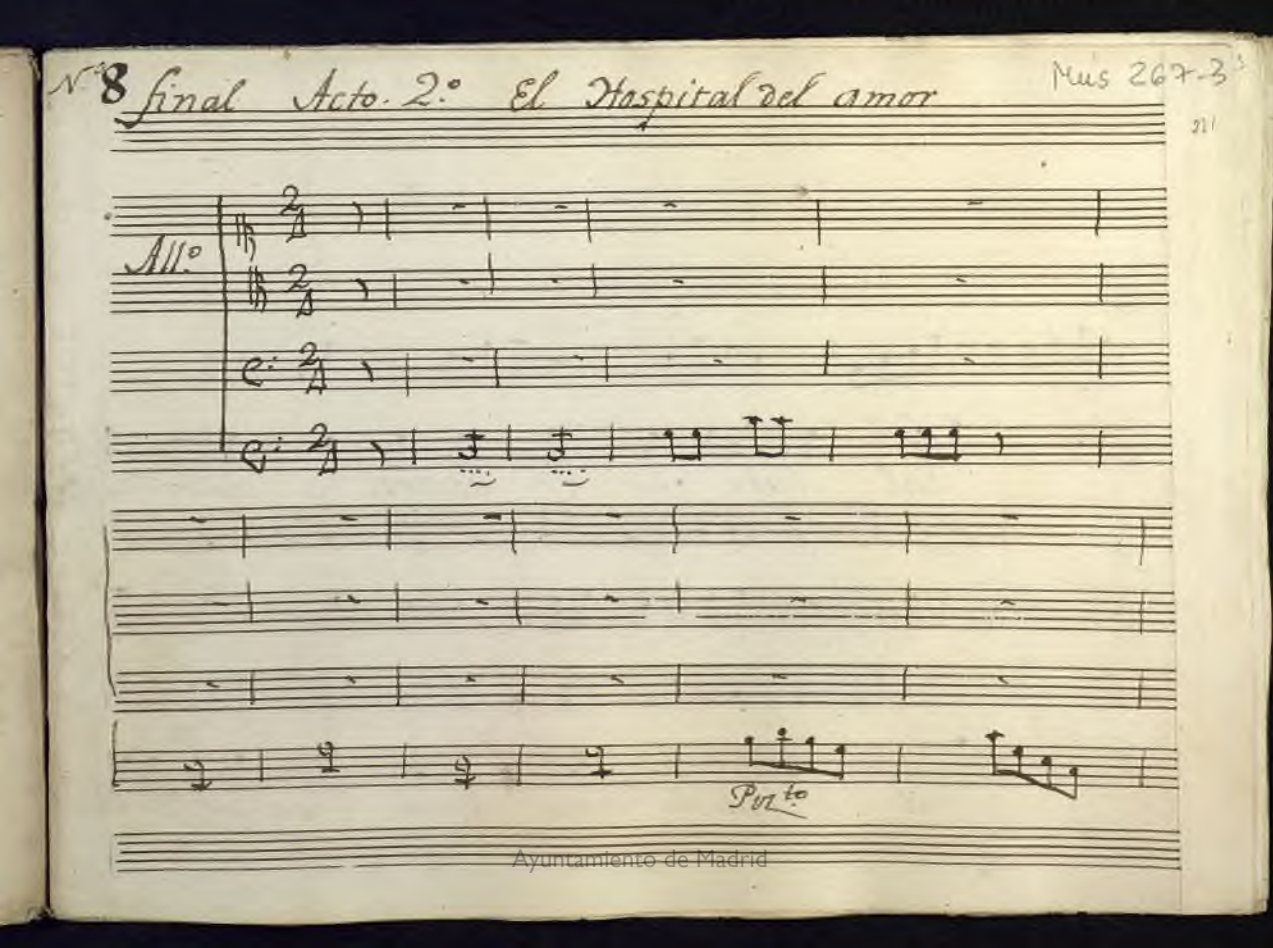

Ayuntamiento de Madrid

tal jubi lo q.e vemos u nidos dufru

tal jubilo que vemos unidos disfru.

Ayuntamiento de Madrid

temos unidos y ha

temos unidos disfrutemos y ha.

Ayuntamiento de Madrid

gamos mas sabrosa la vida en el placer y ha

gamos mas sabrosa la vida en el placer - y ha.

Ayuntamiento de Madrid

gamos mas sabrosa la vida en el placer si mas sa

gamos mas sabrosa la vida en el placer si mas sa.

R

Ayuntamiento de Madrid

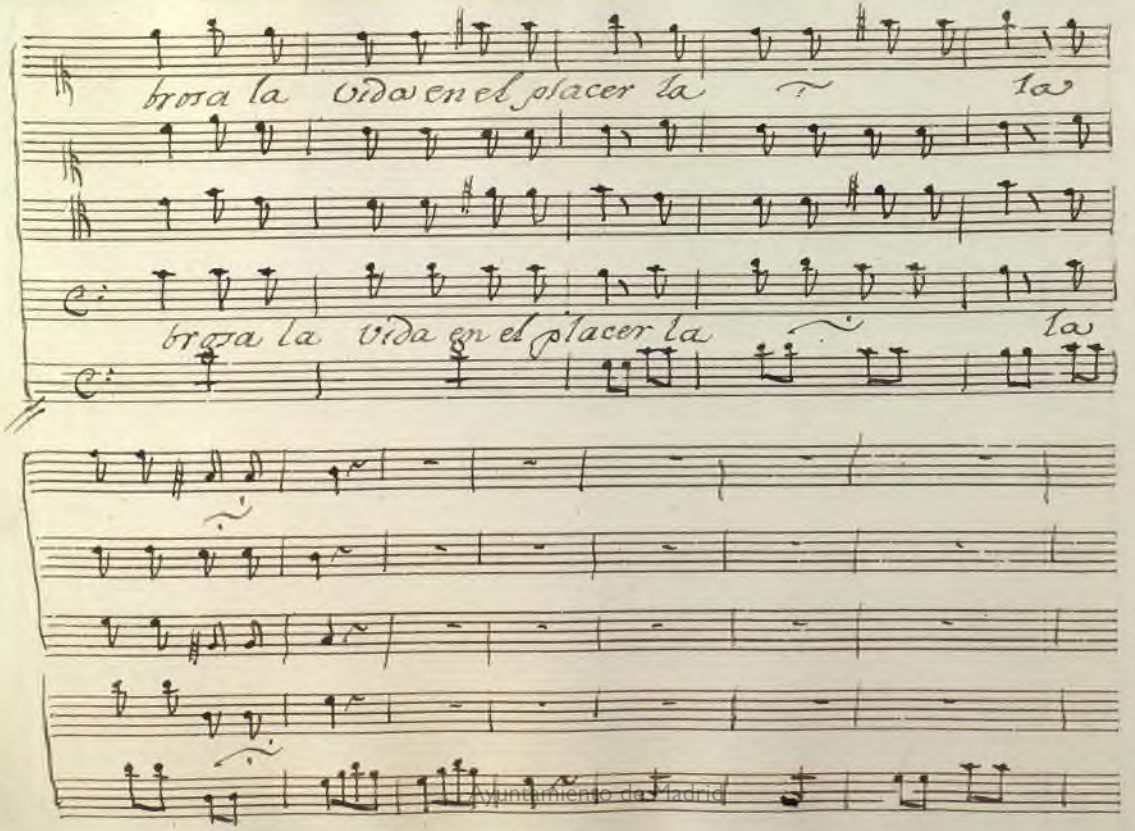

Ayuntamiento de Madrid

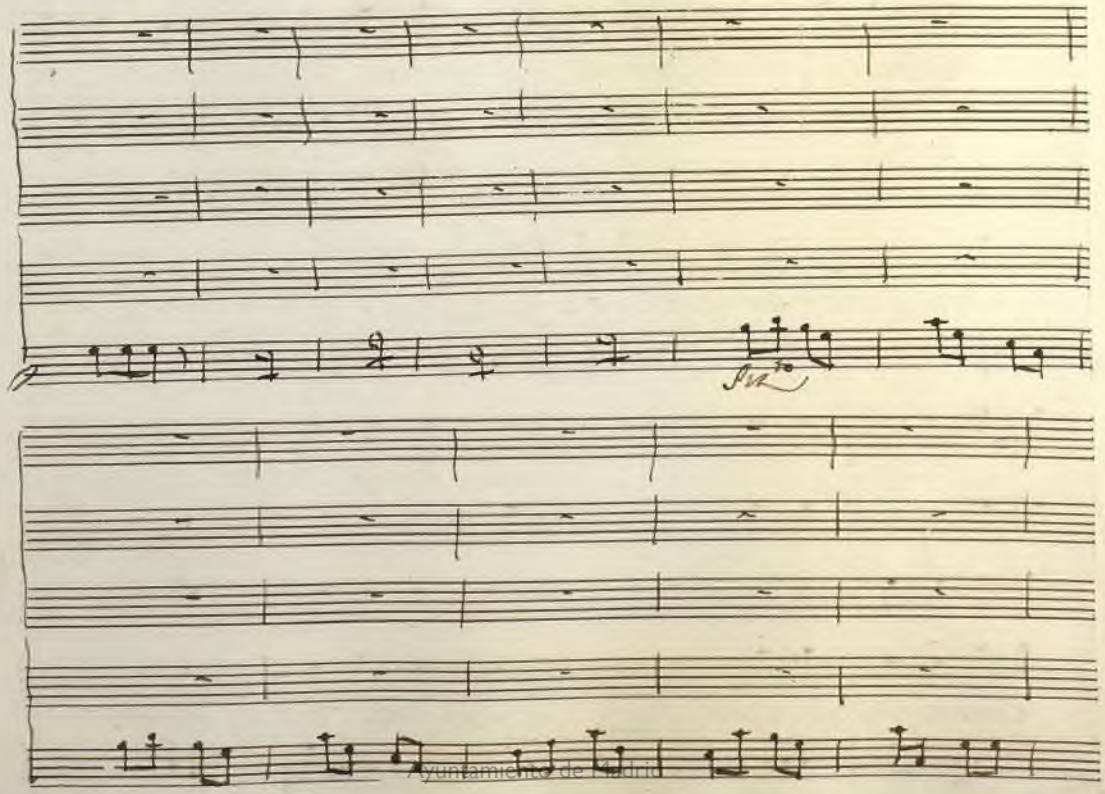
Ayuntamiento de Madrid

tranquilos los esposos y tiernos y amorosos y

tranquilos los esposos y tiernos y amorosos y

sus hijos de sus Nietos

sus hijos de sus Nietos

tiernos y amorosos.

Ayuntamiento de Madrid

Casados pueden ver sus hijos de sus Nietos ca

Casados pueden ver sus hijos de sus Nietos ca

sados pueden ver casados

sados pueden ver casados

Ayuntamiento de Madrid

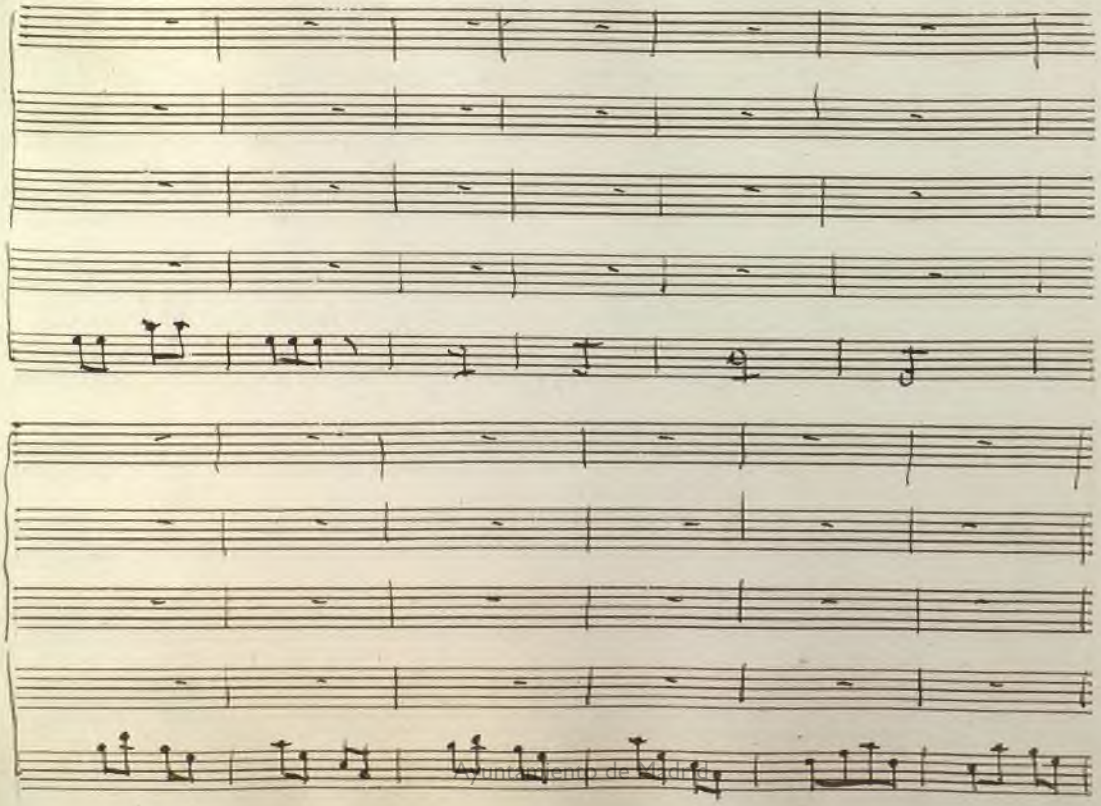

Ayuntamiento de Madrid

el amor a sus se guaces las for-

el amor ya sus se

tunas y con tentos las for.

guaces las for tunas y con tentos las for-

Ayuntamiento de Madrid

tunas y contentos mas tambien no da tor

tunas y contentos mas tambien no da tor

mentos q.e no siempre es liberal q.e no

mentos q.e no siempre es liberal q.e no

Ayuntamiento de Madrid

q.e no los tormentos ale

q.e no los tormentos ale

xemos los contentos disfru ternos y no

xemos los contentos disfru ternos y no

Ayuntamiento de Madrid

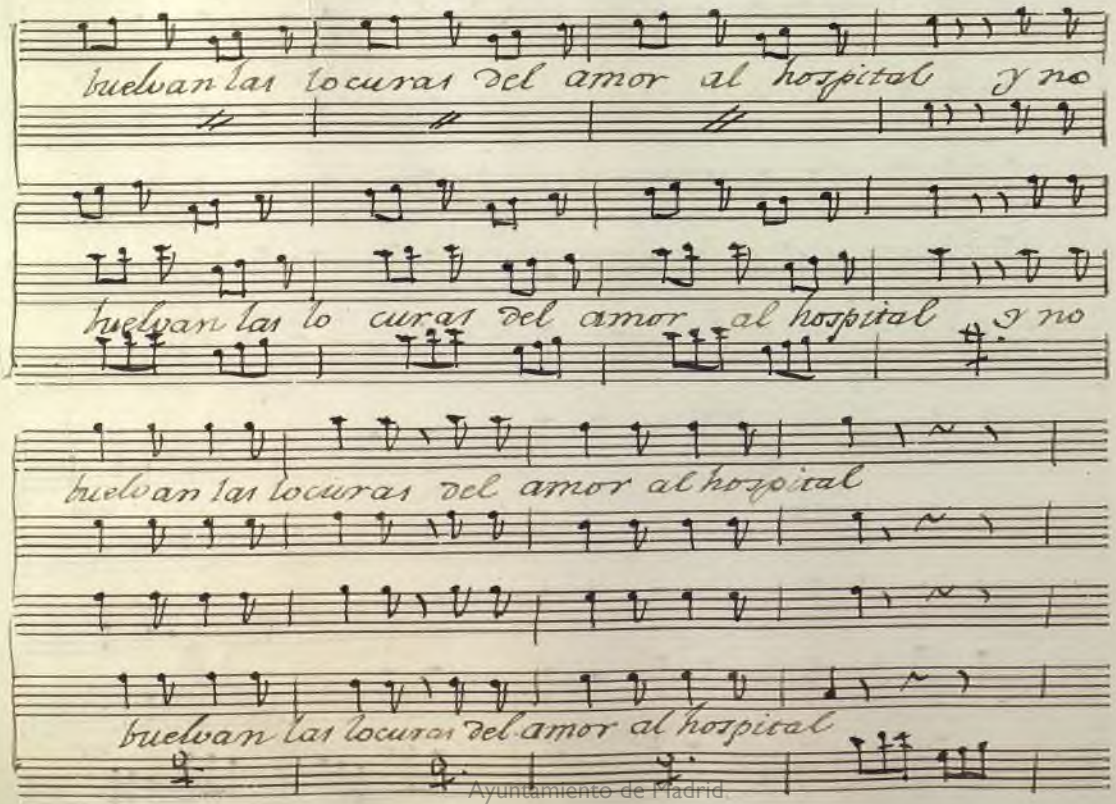

Ayuntamiento de Madrid

y no buelvan las locuras del amor al hospi

y no buelvan las locuras del amor al hospi

tal y no buelvan las locuras del a

tal y no buelvan las locuras del a

Ayuntamiento de Madrid

mor al hospital del de a

mor al Hospital del amor al Hospital de a

de

de amor

Ayuntamiento de Madrid

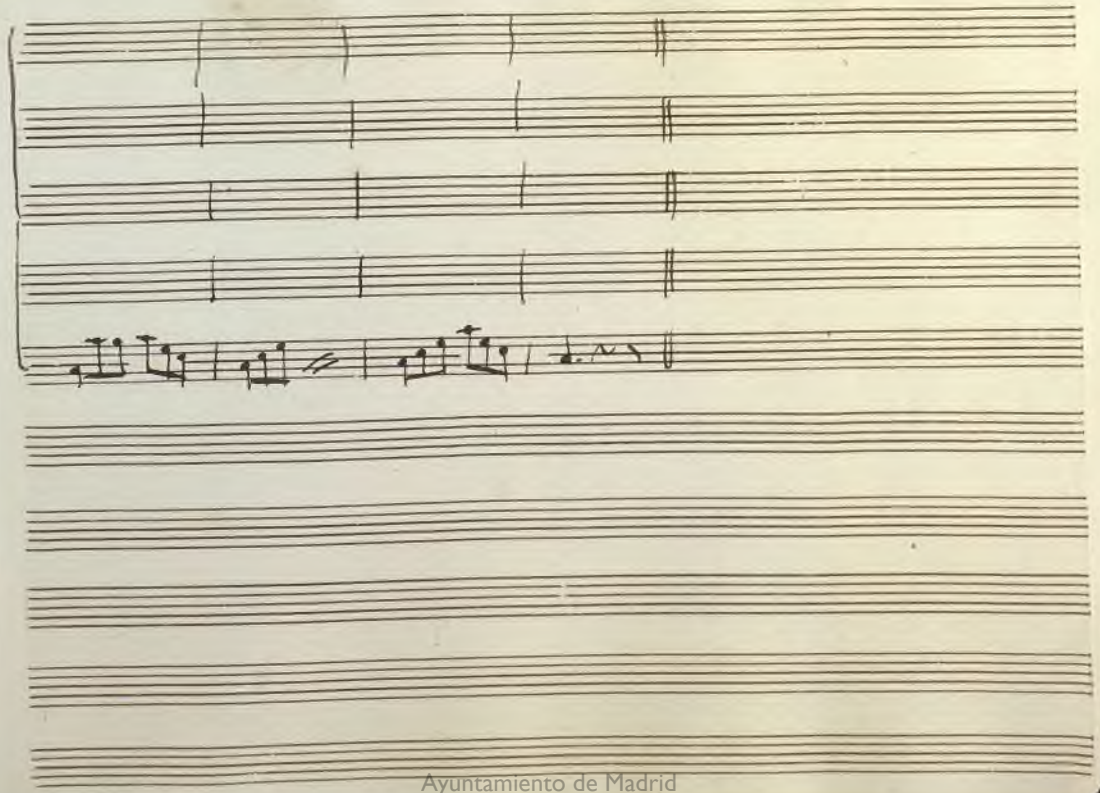

Ayuntamiento de Madrid

Ayuntamiento de Madrid

Mus 267-3

Quinceno Acto 1º el Hospital de el amor

Laureana Carlota

donde es toi gl. ello qe miro donde es toi gl. es lo gl. miro

Lau.ª

vamos hija daun sus pixo daun sus pixo qe — te en sanche

— gl. — te en sanche — el corazon gl. te en

t. p.

Ayuntamiento de Madrid

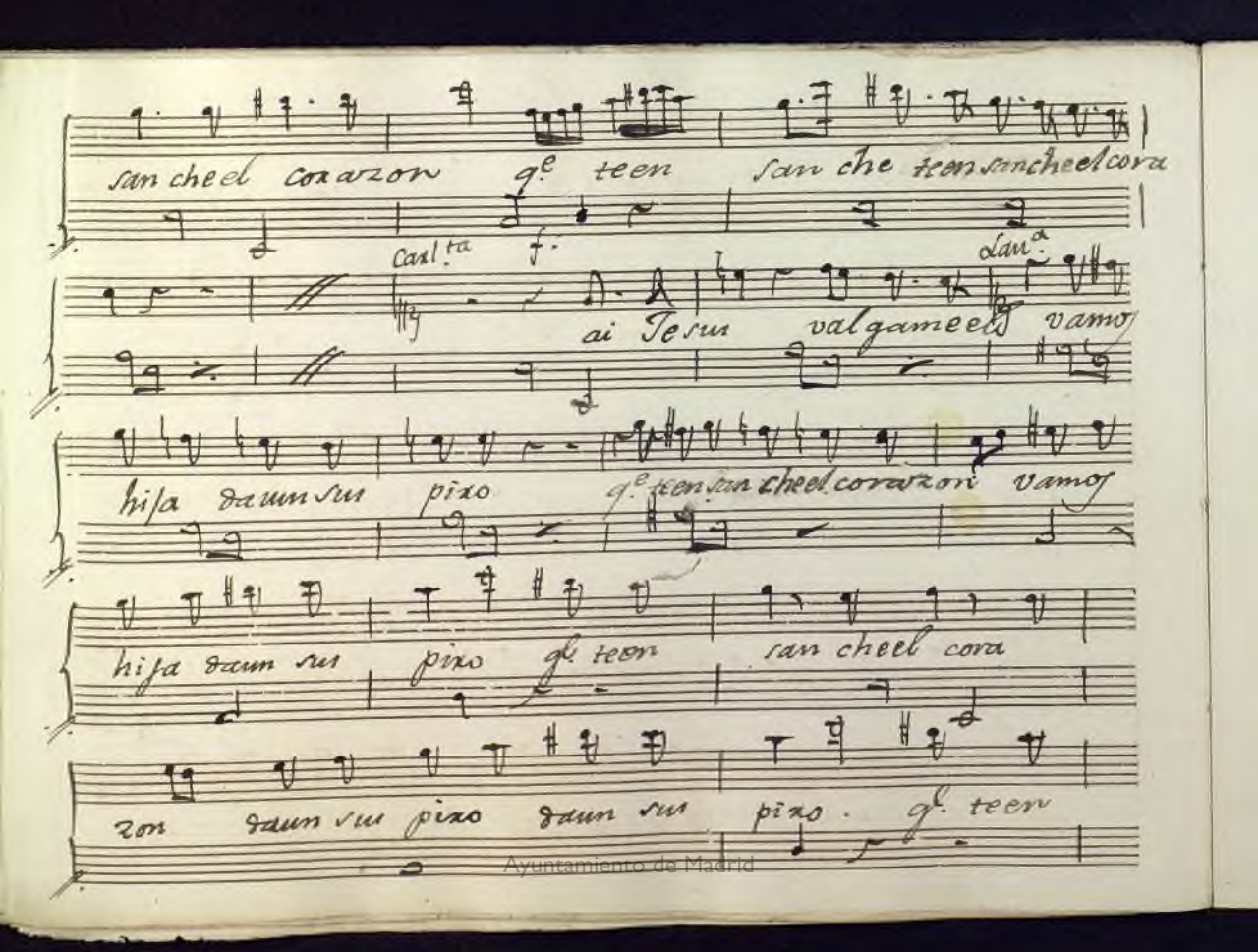

Ayuntamiento de Madrid

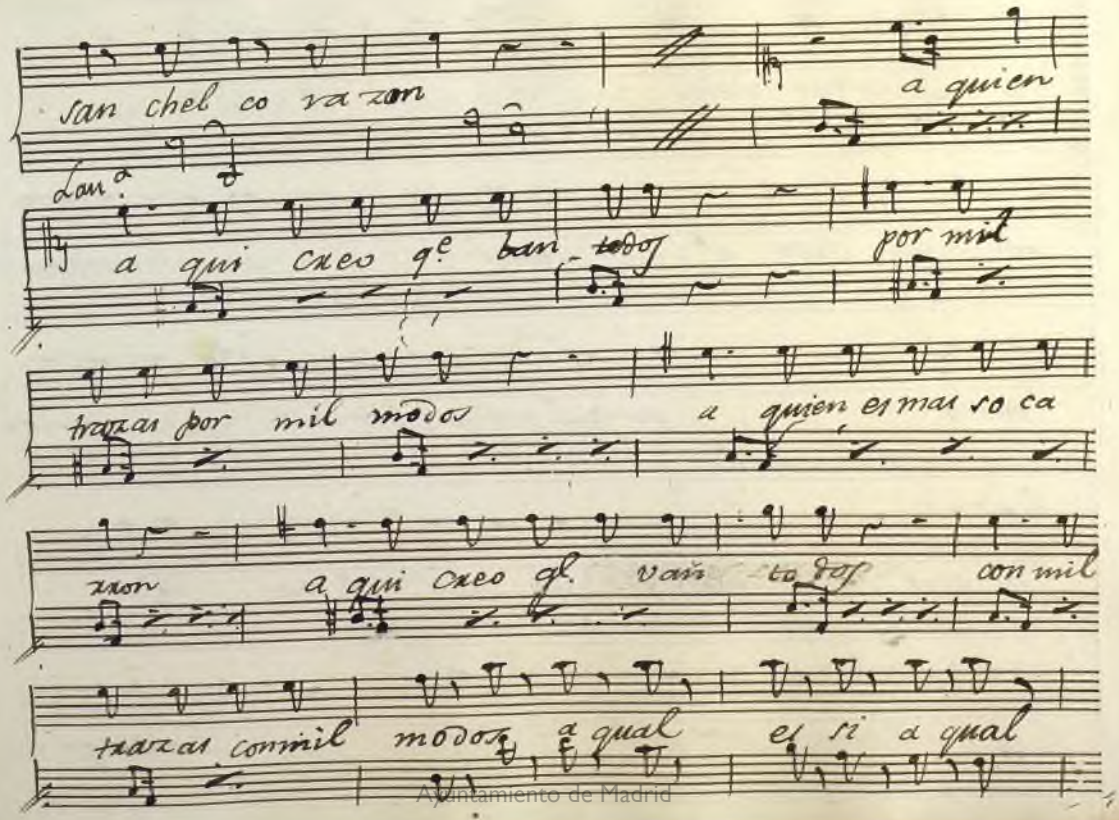

Ayuntamiento de Madrid

el mas so ca xron a qual el mas so ca

xron aqui creo q.e van todos por mil trazas por mil

modos por mil trazas por mil modos a quien

el mas so ca xron a qui creo q.e van todos

por mil trazas por mil modos por mil trazas por mil

Ayuntamiento de Madrid

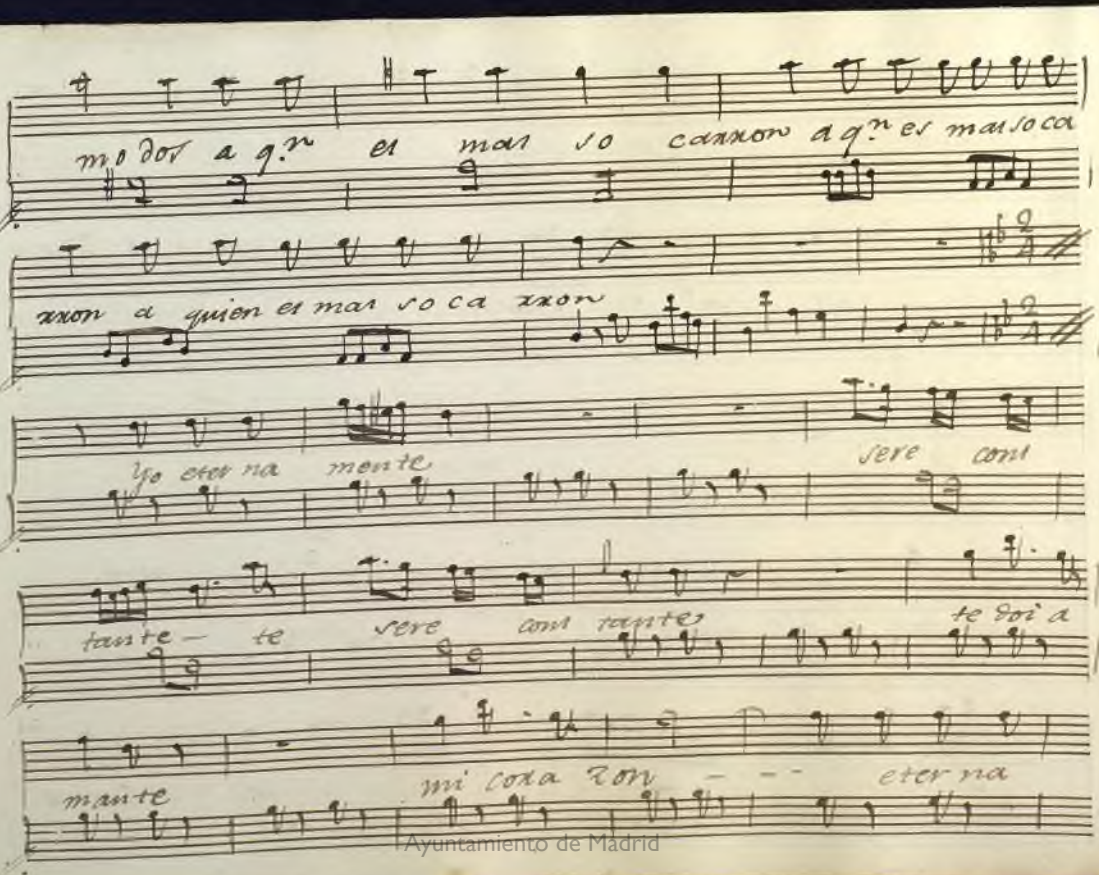

Ayuntamiento de Madrid

mente sere constante te doi a mante

— mi cora zon te doi a man — — te te

doi a man te — — mi cora

con tan te y fuerte veras mi amor

constante y fuer ~~te~~ — te cons tan te y fuer te

Ayuntamiento de Madrid

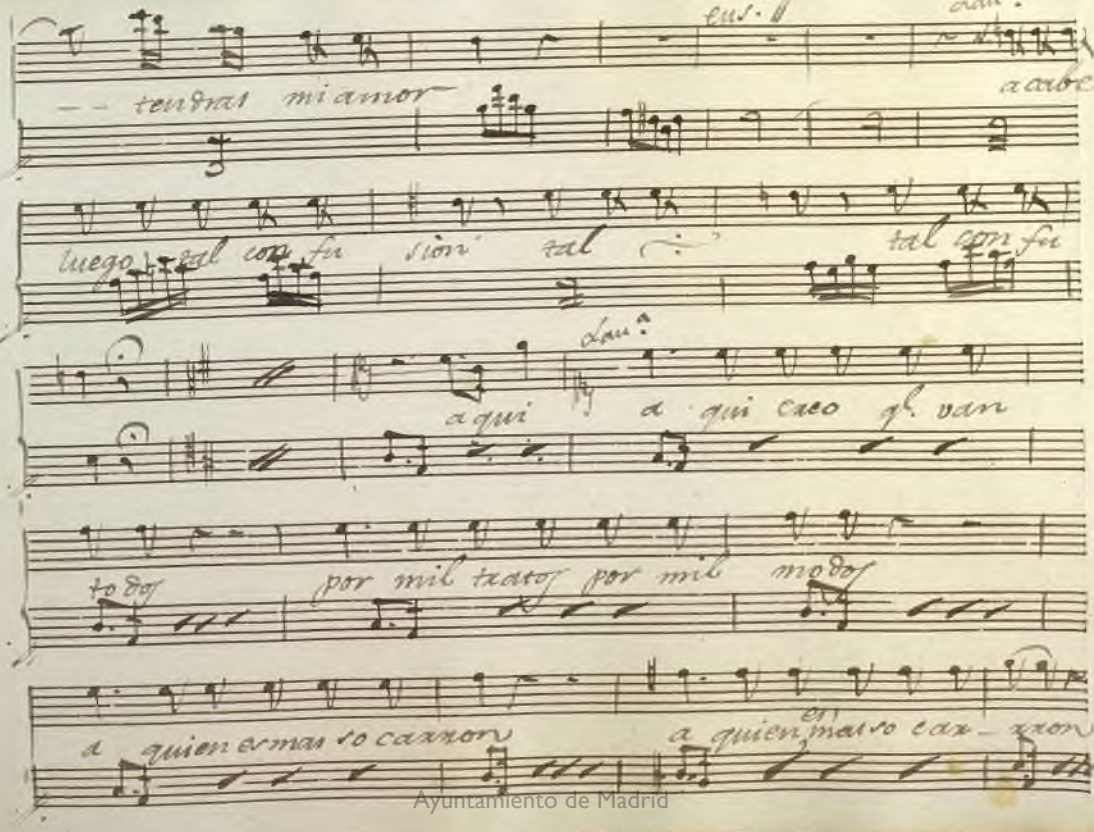

Ayuntamiento de Madrid

por mil trazas por mil modos a qual es ~~mas so carron~~ si a qual es mas

so carron a qual aqui creo gl. van

todos por mil ~~modos~~ trazas por mil modos por mil trazas por mil

modos a qual es mas so carron a qual aqual

Ayuntamiento de Madrid

Mus 2675

Sedeima Quinteto. Acto 1.º el Hospital de el amor

Adagio Nontanto

sindis puta sindis

Ced.º

quando sal — gas la pa zuoña

pura umba lienteso carzon

Mar vuo

traer puedes de ca mino traer puedes de ca

mino el A ceite de ruc cino el

Ayuntamiento de Madrid

por mil trazas por mil modos a qual es mas so cazzon a qual

so cazzon a qual aqui oreo gl. van

todos por mil ~~modos~~ trazas por mil modos por mil trazas por mil

modos a qual es mas so cazzon a qual aqual

Ayuntamiento de Madrid

Mus 2673

Ledesma Quinteto. Acto 1.º el Hospital de el amor

Adagio Nontanto

sindir pura sindir

Ced.ª

quando sal — gas la pa xoña

pura umba lienteso carron

Mar vuo

traer puedes de ca mino traer puedes de ca

mino el A ceite de ruc cino el

Ayuntamiento de Madrid

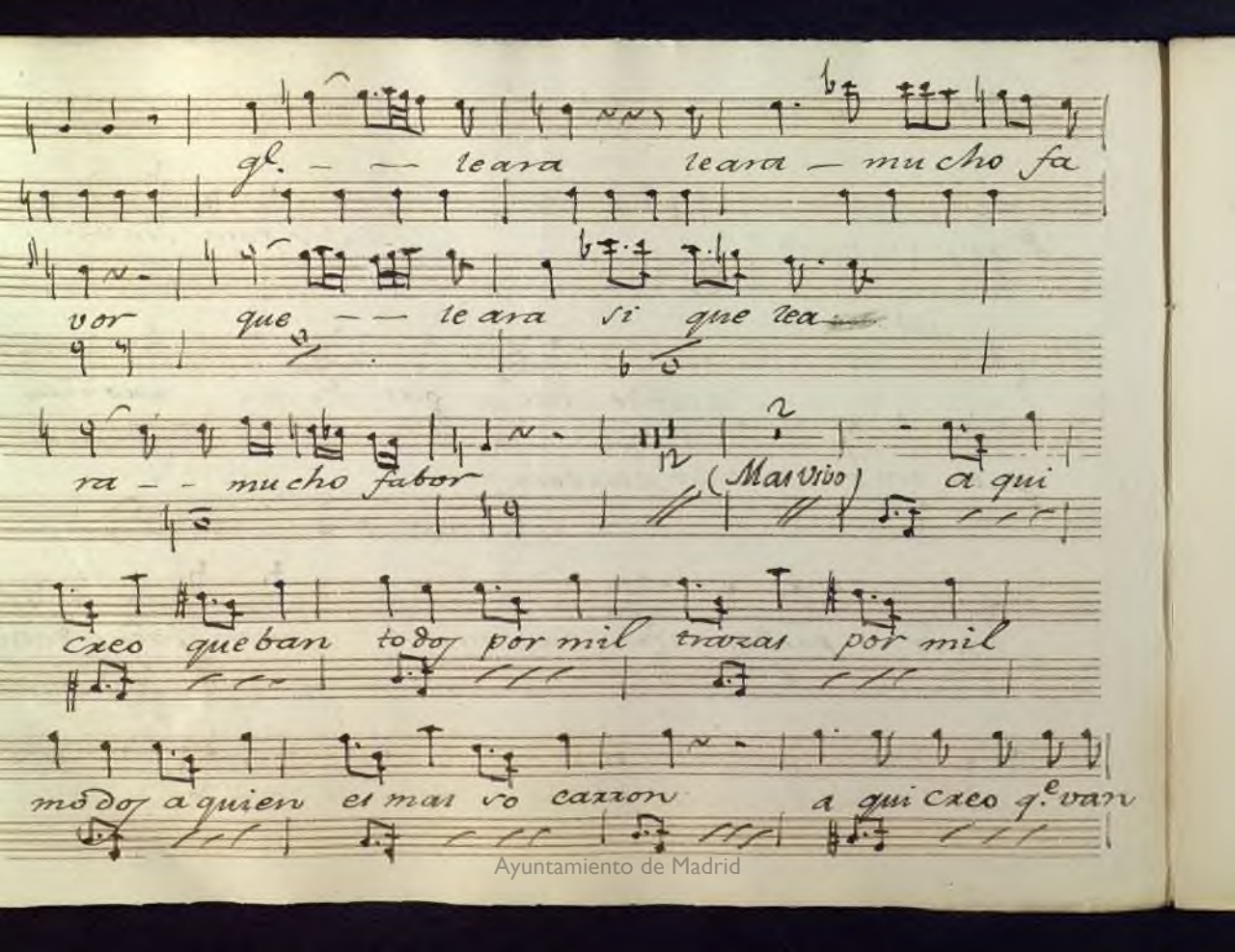

Ayuntamiento de Madrid

todos con mil trazas con mil modos a qual es

a qual es mas so ca zron a qual es mas soca

zron a qui creo que ban todos por mil trazas por mil

modos por mil trazas por mil modos a q.n es mas soca

zron a qui creo q.l van todos por mil trazas por mil

Ayuntamiento de Madrid

modos por mil traxas por mil modos a q.n es mas soca

xona quien es mas socàxon a quien

Allegto

Dueño que xido temo la

muerte si temo la muerte tendemi

suerte mas compaxion tendemi suerte

Ayuntamiento de Madrid

mas con pasion tende mi suerte — — mas compa

sion tende mi suerte — — mas compasion

Luego ren dido vol vere a ver te si

vol vere a ver te a cabe luego tal confu

sion tal confusion tal confusion A Dios señor cani

Ayuntamiento de Madrid

zales Crea usted q. al verla vuena Crea

tengo gran satisfaccion

a Dios tengo gran satisfaccion

a qui Creo q. van todos por mil tra[illegible]tos por mil

modos a quien el mas socazzon a qui

Ayuntamiento de Madrid

por mil trazas por mil modos a qual es si aqual

es mas so cazron a qual es mas so ca zron

a qui creo q.e van todos por mil trazas por mil

modos por mil trazas por mil modos aqual es mas so ca

zron a qual es a qual

Ayuntamiento de Madrid

Ayuntamiento de Madrid

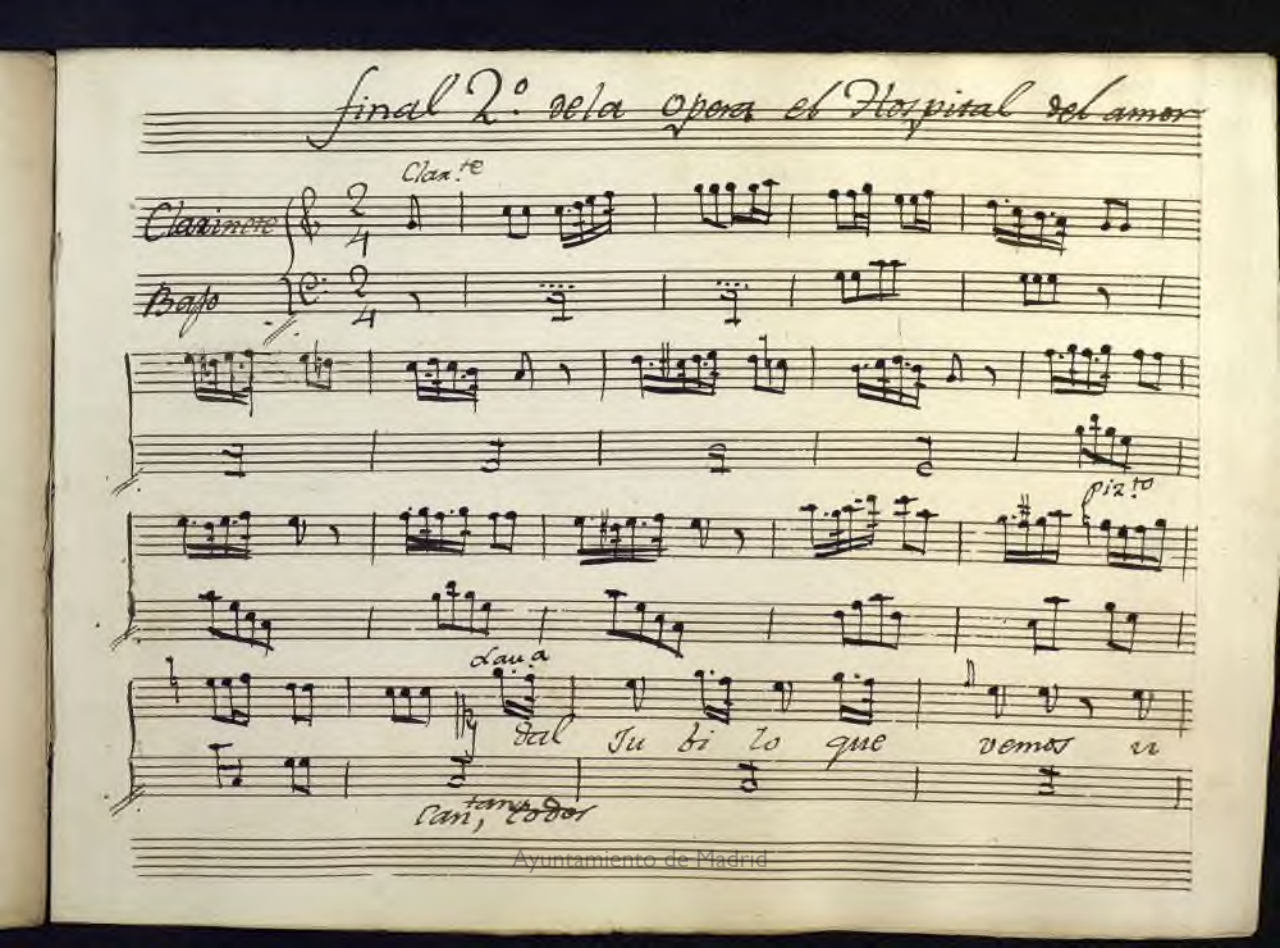

Ayuntamiento de Madrid

ni dos dis fru temos u

ni dos dis fru temos ya

gamos mas sa brosa la

vida enel pla cer ya gamos — mas sa

brosa sa vi daenel placer si mas sa brosa la

Ayuntamiento de Madrid

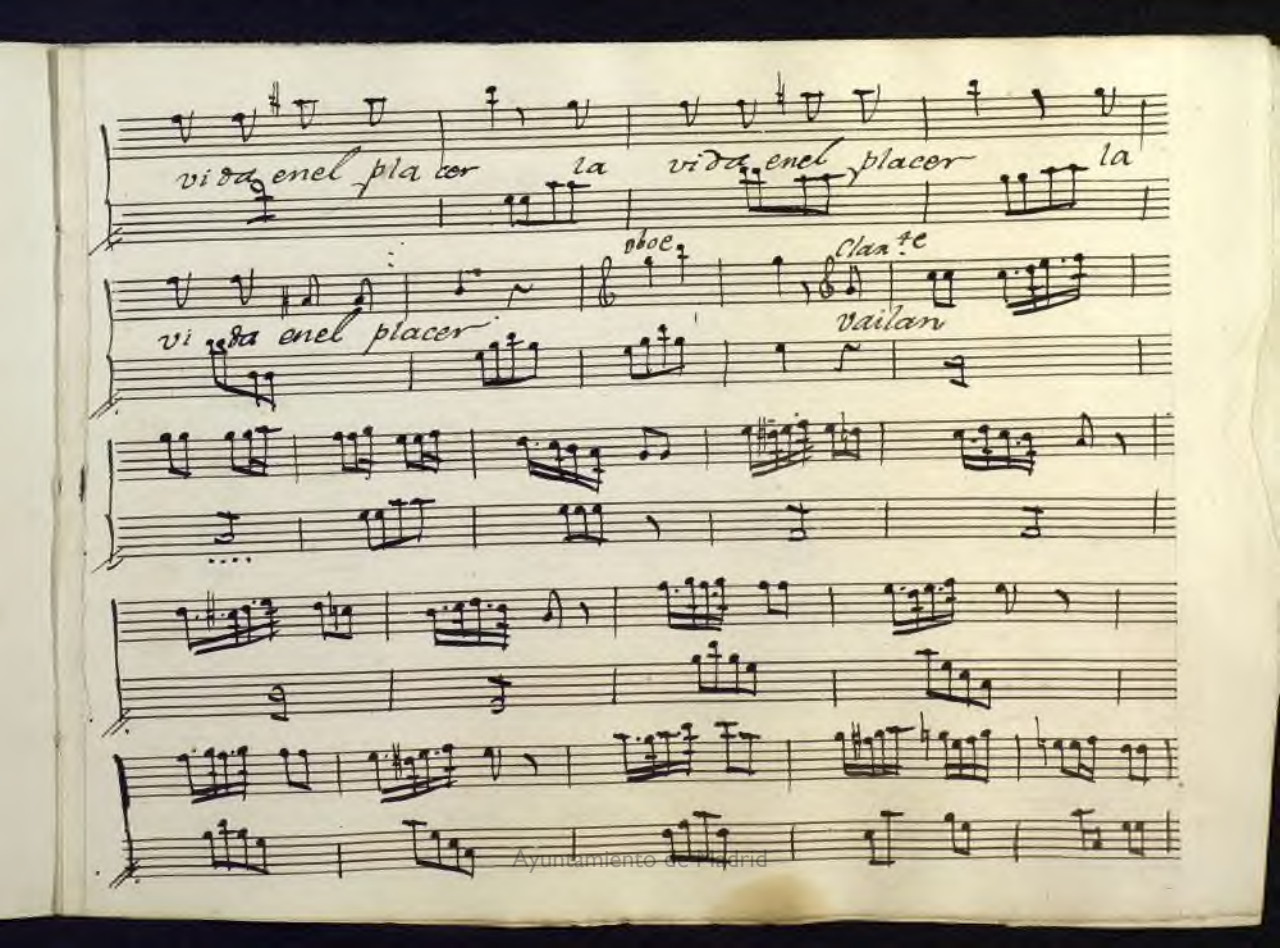

Ayuntamiento de Madrid

cantan todos

tran qui los los es posos y tiernos ya mo

rosos y tier nos ya mo rosos

sus hijos de sus nietos ca

sados pue den ver sui hi jos de sus nietos ca

sados pue den ver ca sados pue den ver

clar.te

vai lan

Ayuntamiento de Madrid

Ayuntamiento de Madrid

Ayuntamiento de Madrid

Mus 268

Coro de Locos en la Opera el Hospital del amor

Acto 1.º

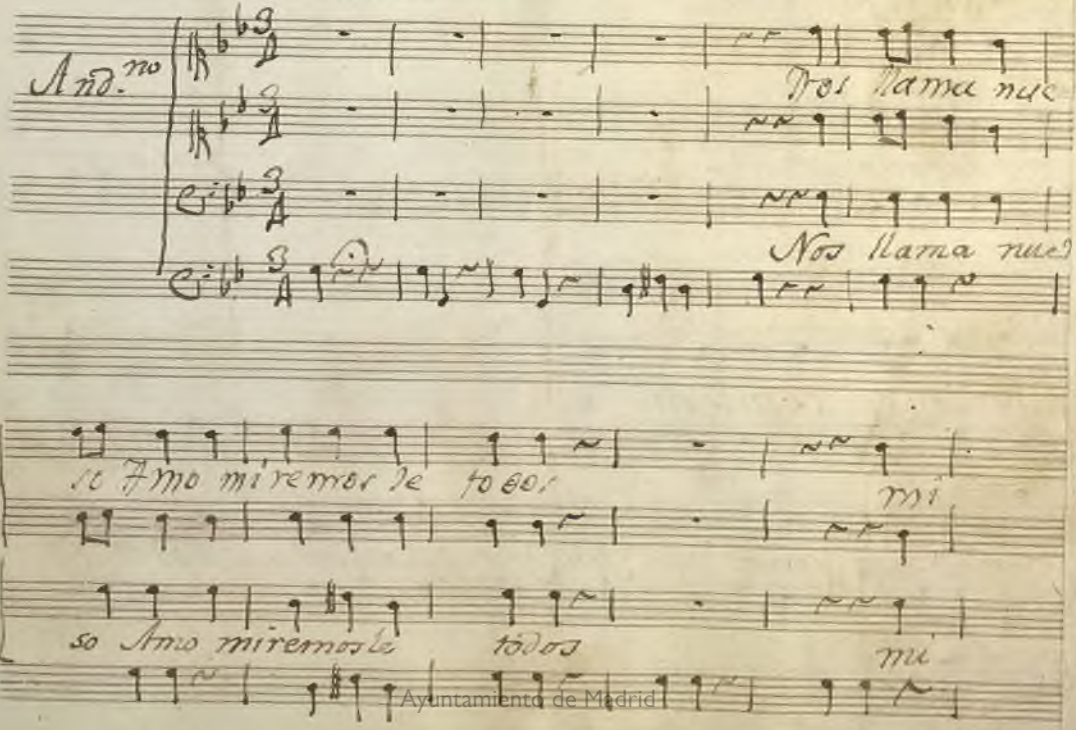

Ayuntamiento de Madrid

remosle todos y en placidos

remosle todos y en placidos

modos go cemos sin fin y en placidos modos go

modos go cemos sin fin y en placidos modos go-

Ayuntamiento de Madrid

cemos sin fin y en placidos modos go cemos sin

cemos sin fin y en placidos modos go cemos sin

fin go cemos sin fin go ce

fin gocemos sin fin

Ayuntamiento de Madrid

Laureano Coro.

en lance tan bueno nos

en lance tan bueno nos

trae la ale gria em pieze este

trae la alegria empieco este

Ayuntamiento de Madrid

Dia la dicha a Reynar empieze este dia la dicha a Rey

dia la dicha a reinar empieze este dia la dicha a rei

nar empieze este dia la dicha a Reynar la

nar empieze este dia la dicha a reinar la

Ayuntamiento de Madrid

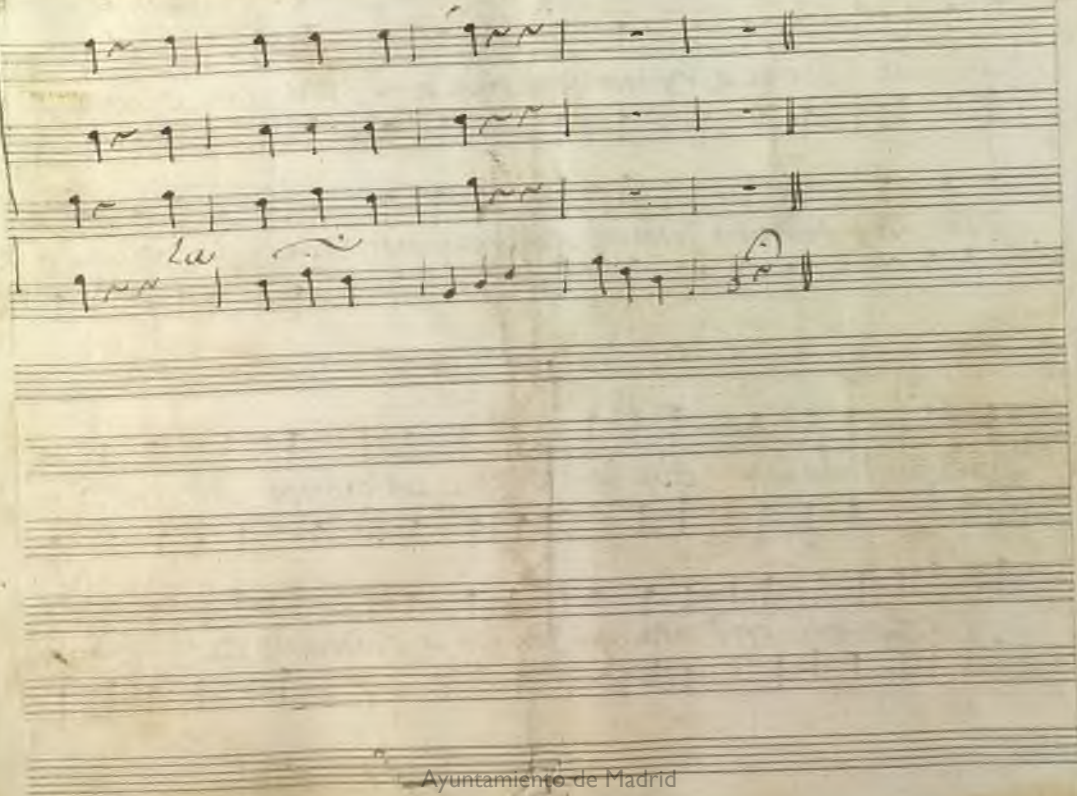

Ayuntamiento de Madrid

Coro // de Locos en la Opera el Hospital del amor

Tiple 1º

Mus 768

Andno

Nos llama nuestro Amo miremosle todos

mi remos le todos yen pla cidos modos gocemos sin

fin yen pla cidos modos go cemos sinfin yen pla cidos

modos gocemos sinfin go cemos sinfin go cemos sin fin

Laureana

En lance tan bueno nos trae la ale

gria em pieze este dia la dicha a Reynar empieze este

dia la dicha a Reynar empieze este dia la dicha a Reynar la

di cha a Reynar la di cha a Reynar.

Ayuntamiento de Madrid

Ayuntamiento de Madrid

Coro de locos en la opera el Hospital del amor

~~Tiple~~ Tiple 2.º Acto 1.º

Mus. 268

And.no

Nos llama nuestro Amo mi remos le todos mi remos le todos yen placidos modos go cemos sinfin yen placidos modos go cemos sin fin yen placidos modos go cemos sinfin go cemos sinfin go cemos sinfin.

Xaux.a

coro

En lance tan bueno nos traela a le gria em pieze este dia la dicha a Reynar em pieze este dia la dicha a Reynar em pieze este dia la dicha a Reynar la dicha a Reynar la dicha a Reynar.

Ayuntamiento de Madrid

Ayuntamiento de Madrid

Bajo Digno coro en la topera el hospitar de amor

tros llamanue

so Amo mi remos le to dos mi remos le

to dos yen placidos modos go

ce mos Sin fin yen placidos modos go zemos sin

fin yen placidos modos go zemos sin fin go

cemos sin fin go zemos sin fin:

Laureano 16 coro

En lancetan bueno

nos trae la ale gria em pieze este

dia la dicha Rey nar em pieze este dia la

Ayuntamiento de Madrid

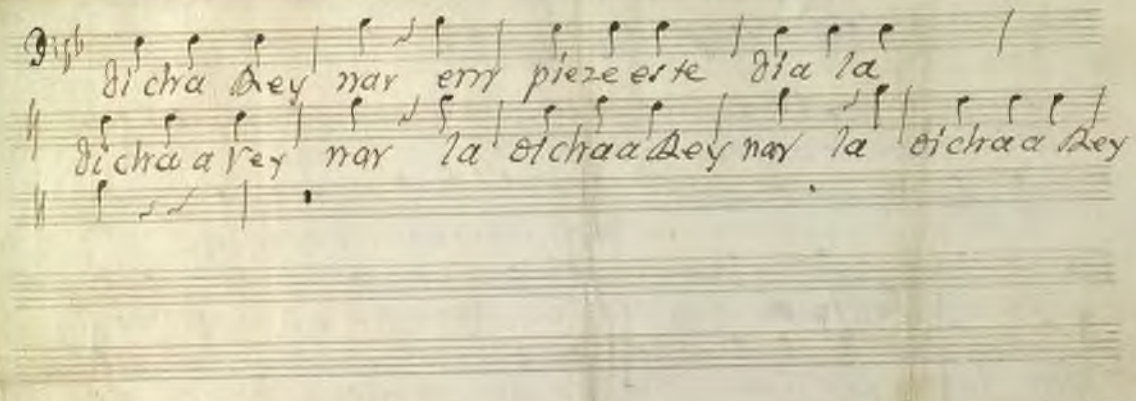

Ayuntamiento de Madrid

Coro de locos en la opera el Hospital del amor

Mus 267

Bajo Acto 1.º

Andante

A

Nos llama nuestro Amo mi remos le todos mi remos le todos 3 yen placidos modos go cemos sin fin yen placidos modos go. cemos sin fin yen placidos modos go cemos sin fin go cemos sin fin go cemos sin fin 2

Zanzeana

Coro

en lan ce tan bueno nos trae la alegria 3 Empieze este dia la dicha a Reynar empiece este dia la dicha a Reynar empieza este dia la dicha a Reynar la dicha a Reynar. 2

Ayuntamiento de Madrid

Ayuntamiento de Madrid

Joaquin

Q. l

Mus 267-3

Violin 1º

Opera

El Hospital del Amor

Ayuntamiento de Madrid

Introducion

All.o

Ayuntamiento de Madrid

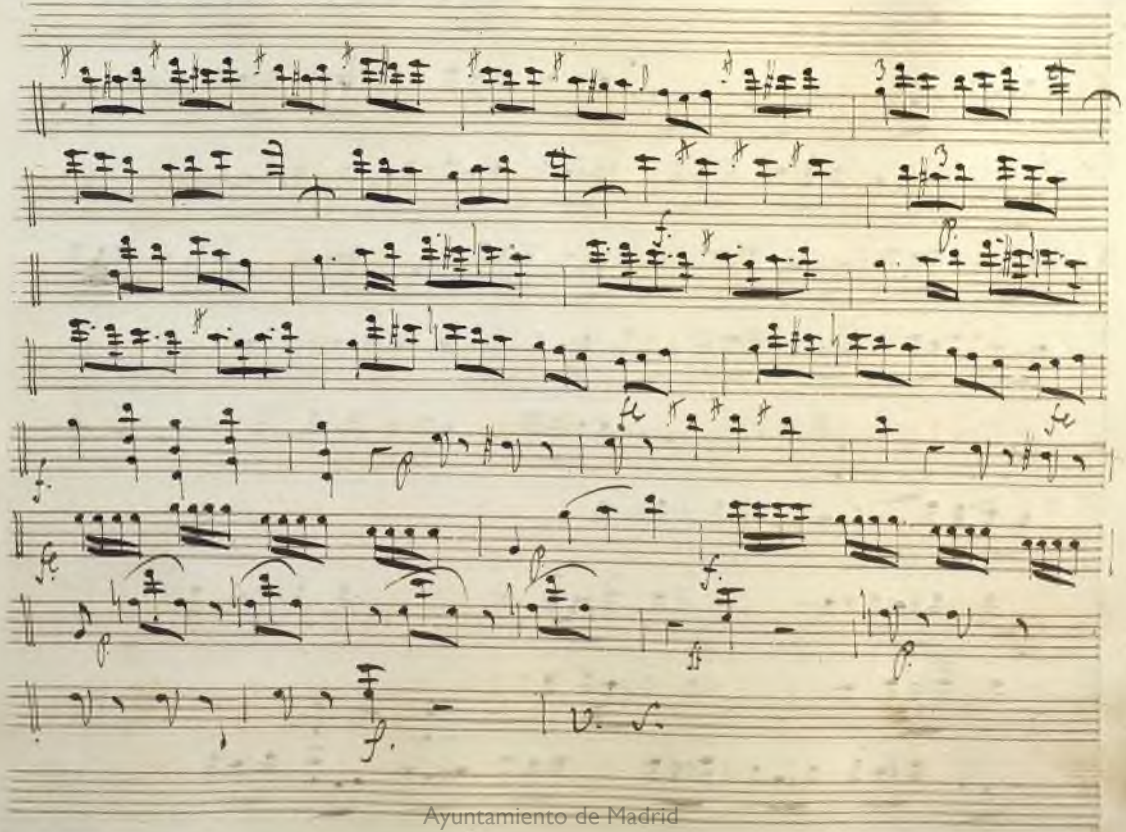

Ayuntamiento de Madrid

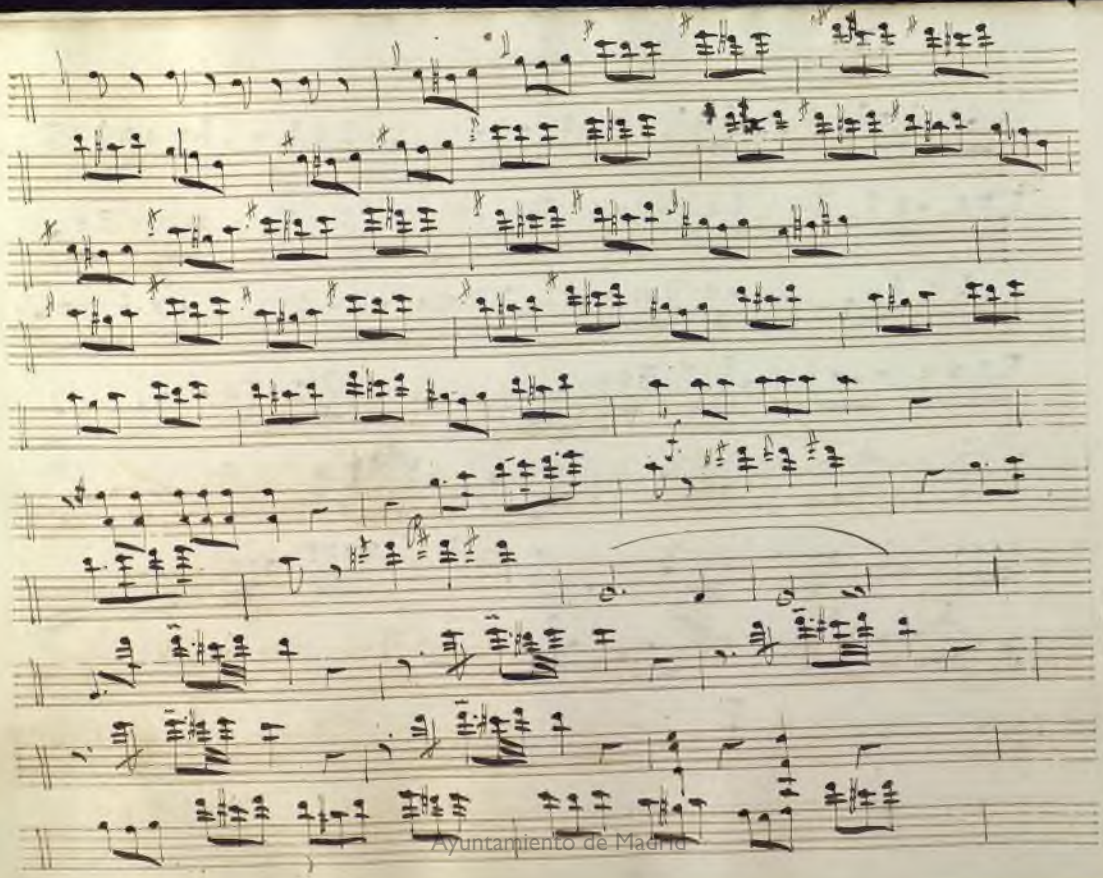

Ayuntamiento de Madrid

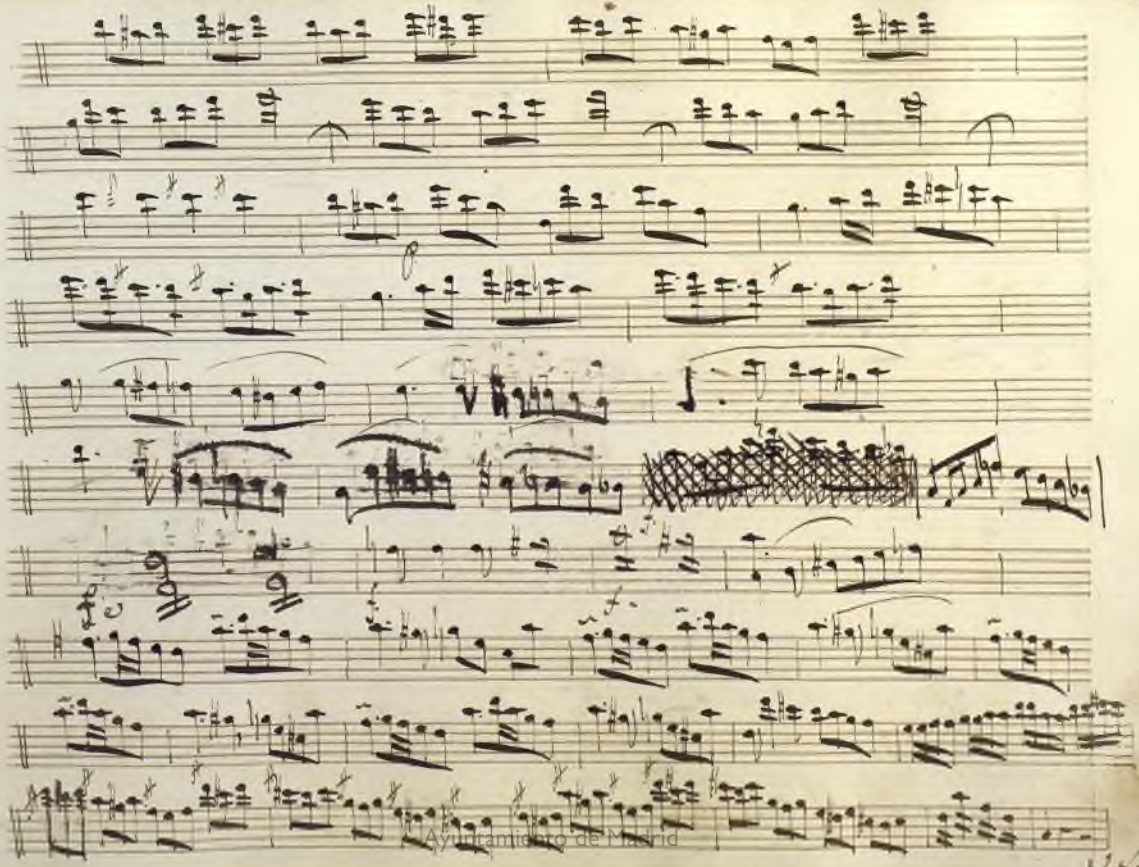

Ayuntamiento de Madrid

Reci.do

q.e los de la za gaya y berre

-lina perdieron el cas tillo y la co

-lina me alegro ha ceuta onrrada una

pierna me deve una pierna me deve buestacada

Ayuntamiento de Madrid

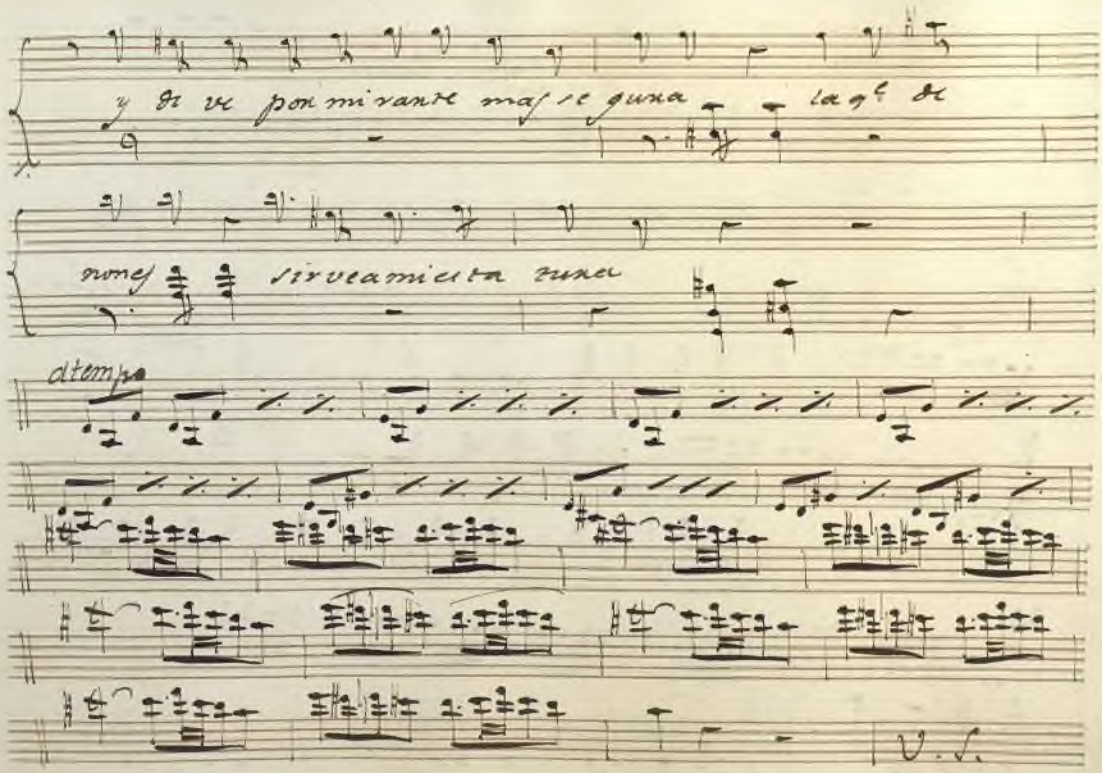

Ayuntamiento de Madrid

Ayuntamiento de Madrid

Ayuntamiento de Madrid

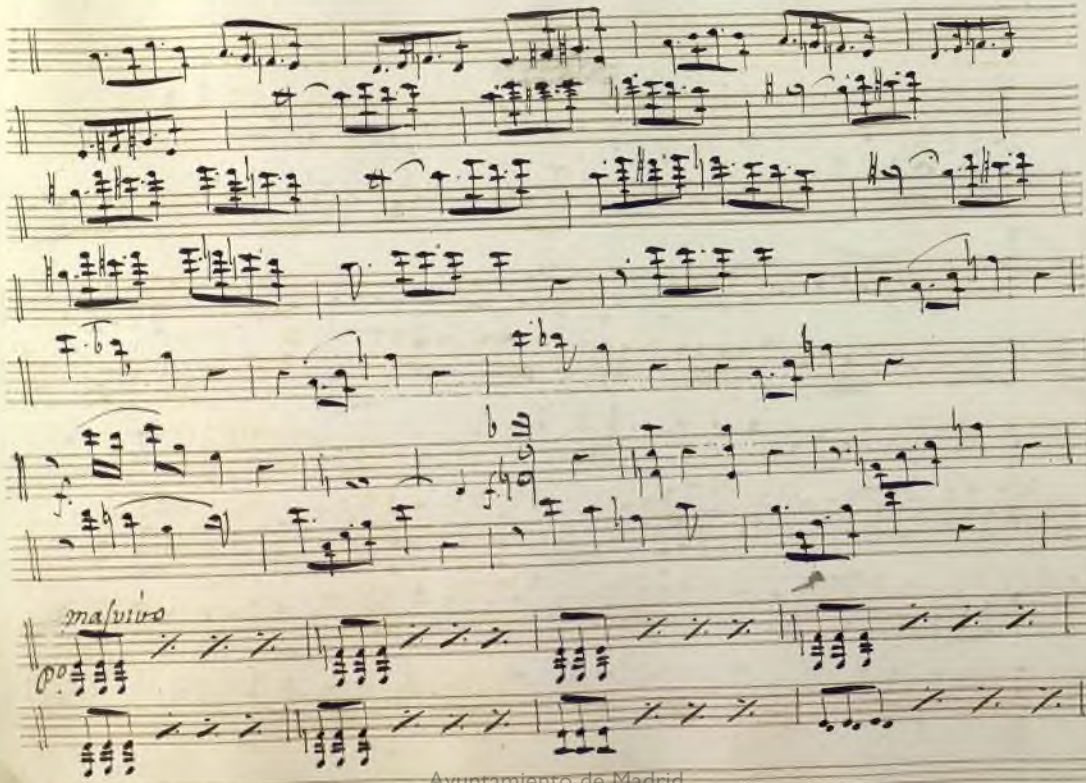

Ayuntamiento de Madrid

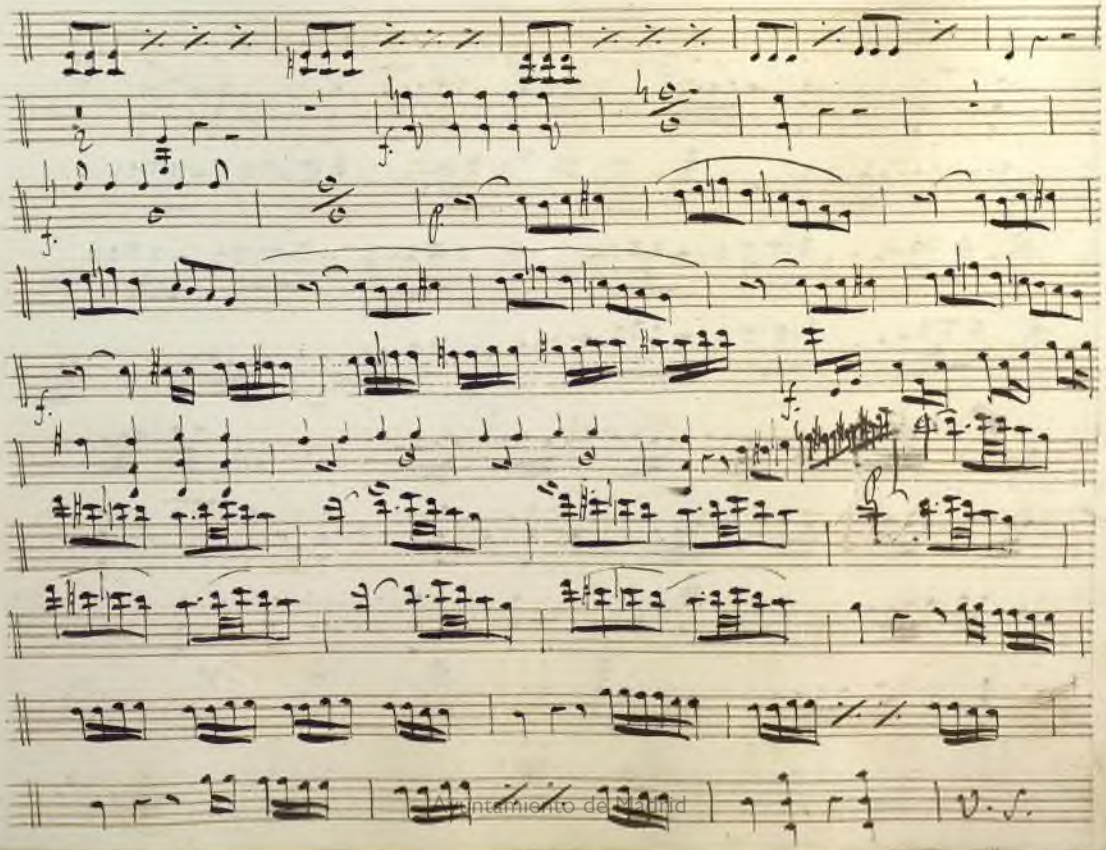

Ayuntamiento de Madrid

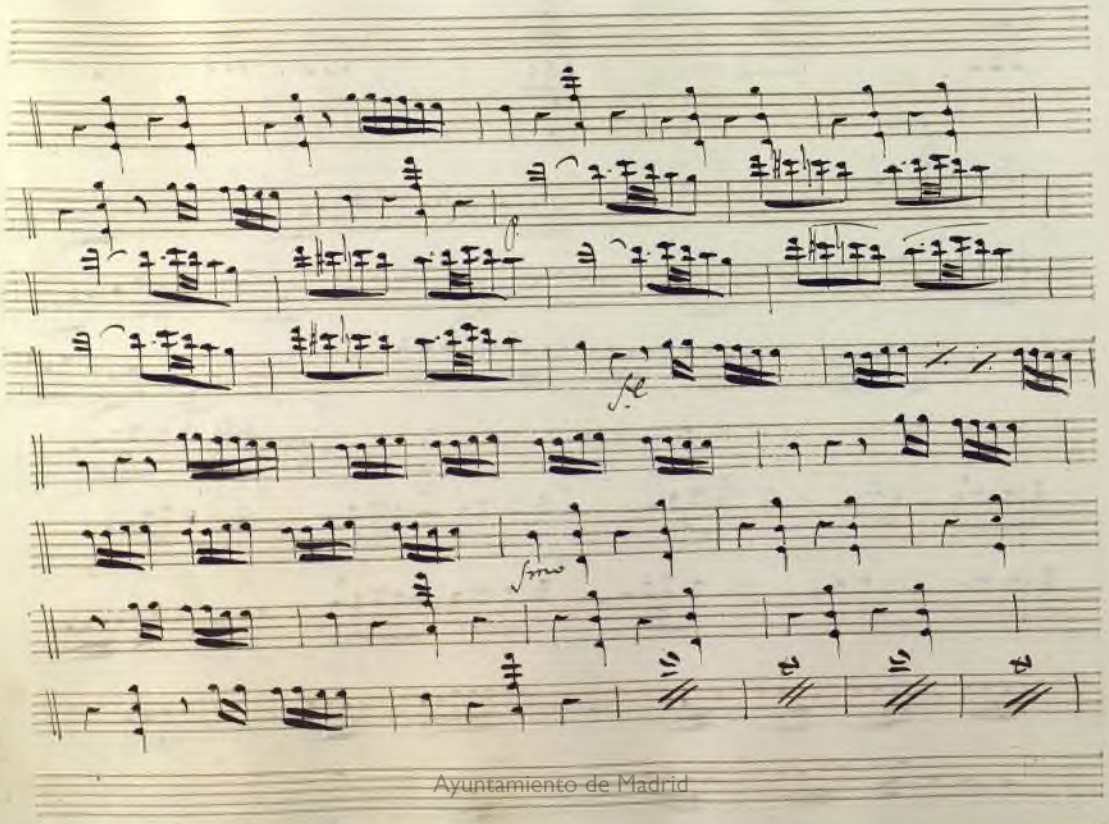

Ayuntamiento de Madrid

Ayuntamiento de Madrid

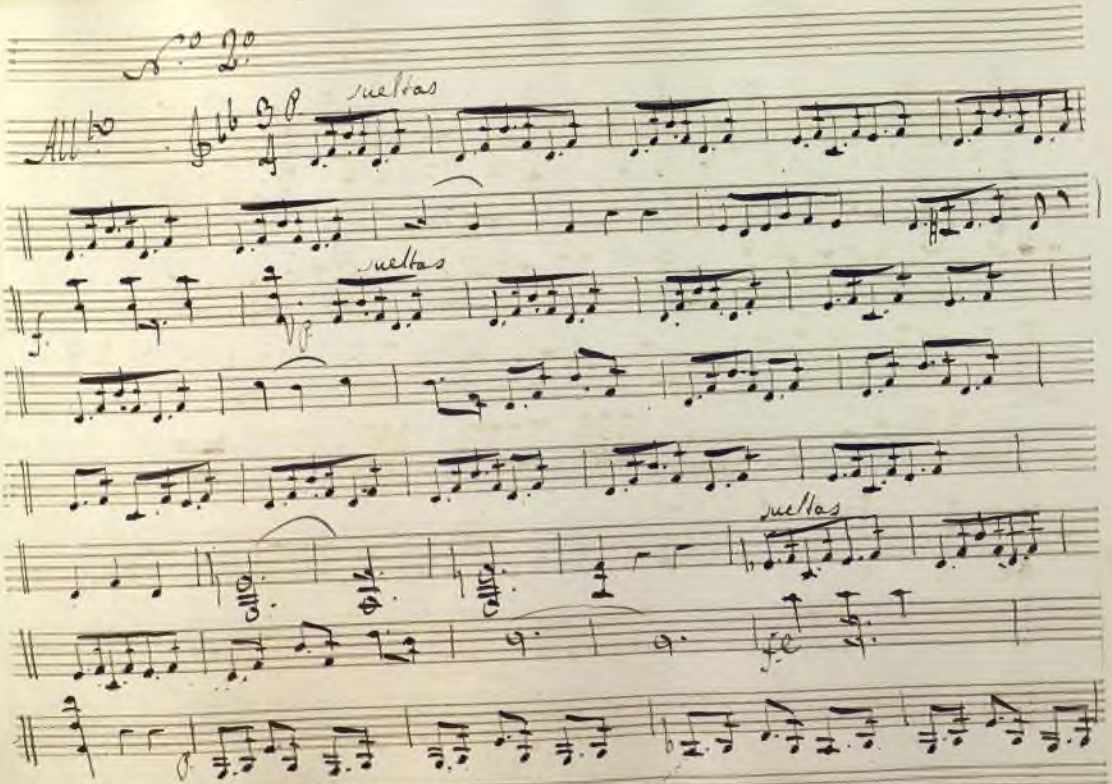

Ayuntamiento de Madrid

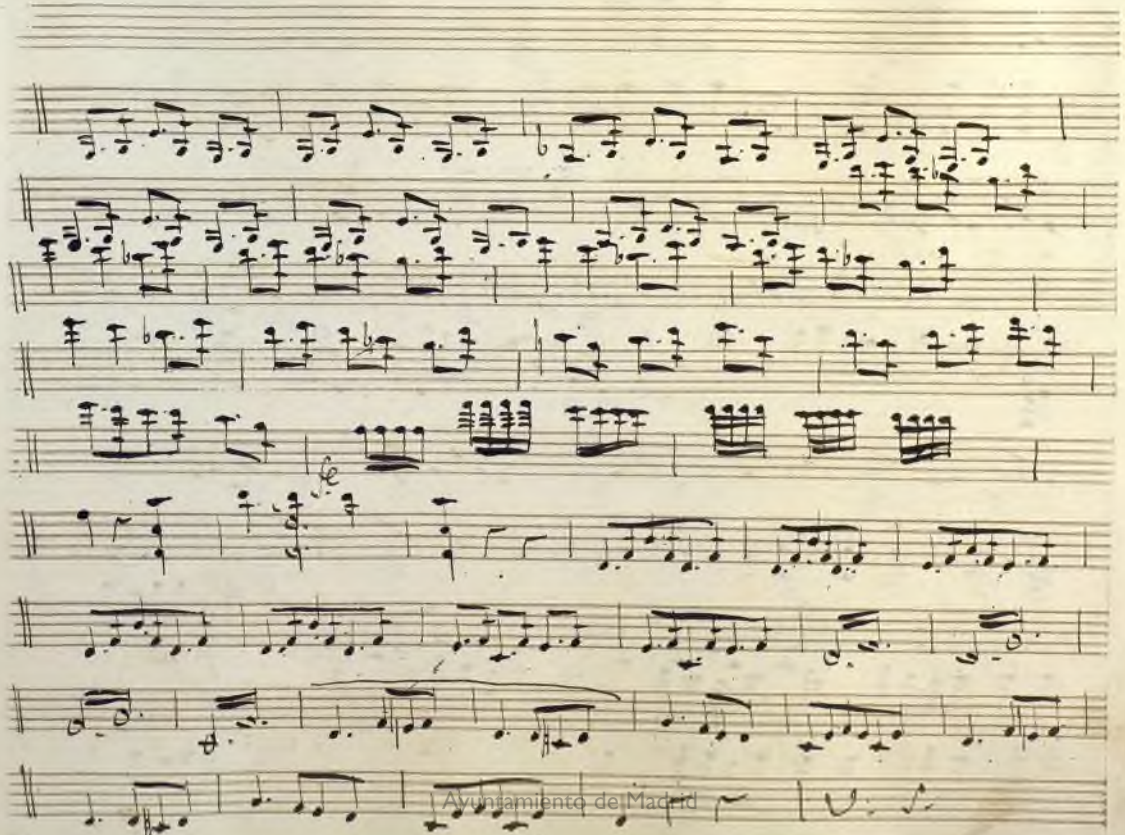

Ayuntamiento de Madrid

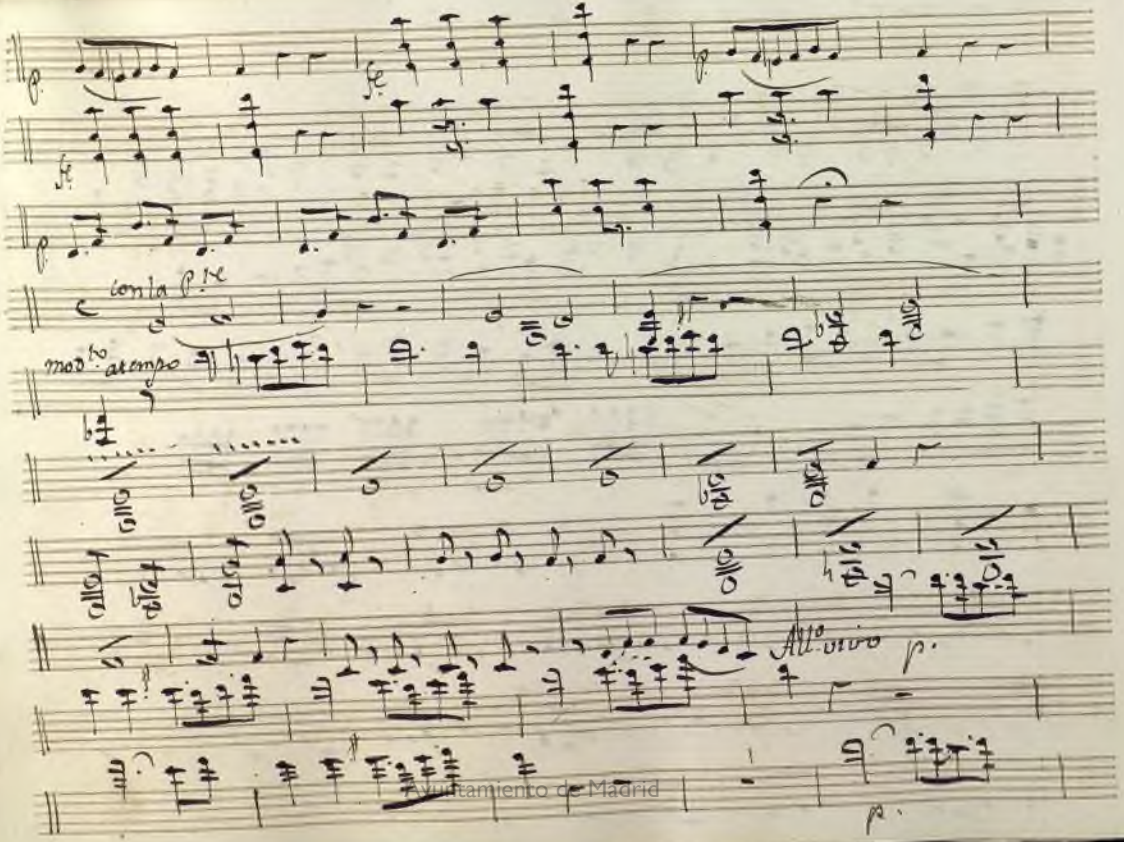

Ayuntamiento de Madrid

Ayuntamiento de Madrid

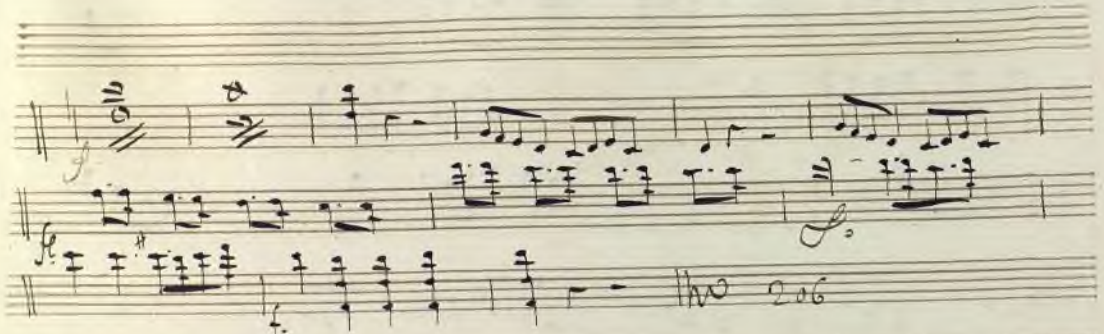

Ayuntamiento de Madrid

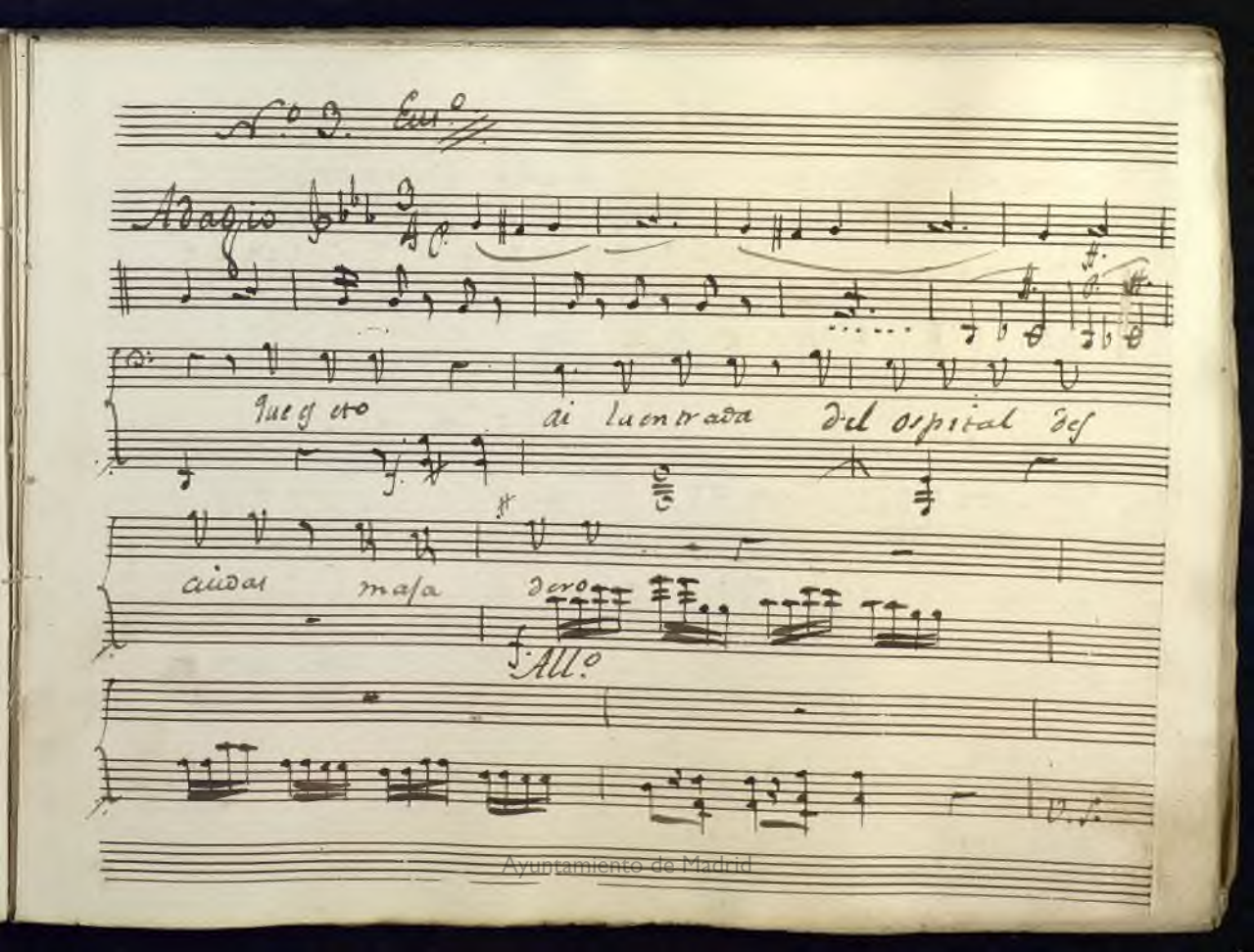

Ayuntamiento de Madrid

de xa de ser Portero y mete te a marido

y mete tea ma

rido q.e es o fi cio mas

quieto q.e es o fi cio mas quie to

y mas su frido

Ayuntamiento de Madrid

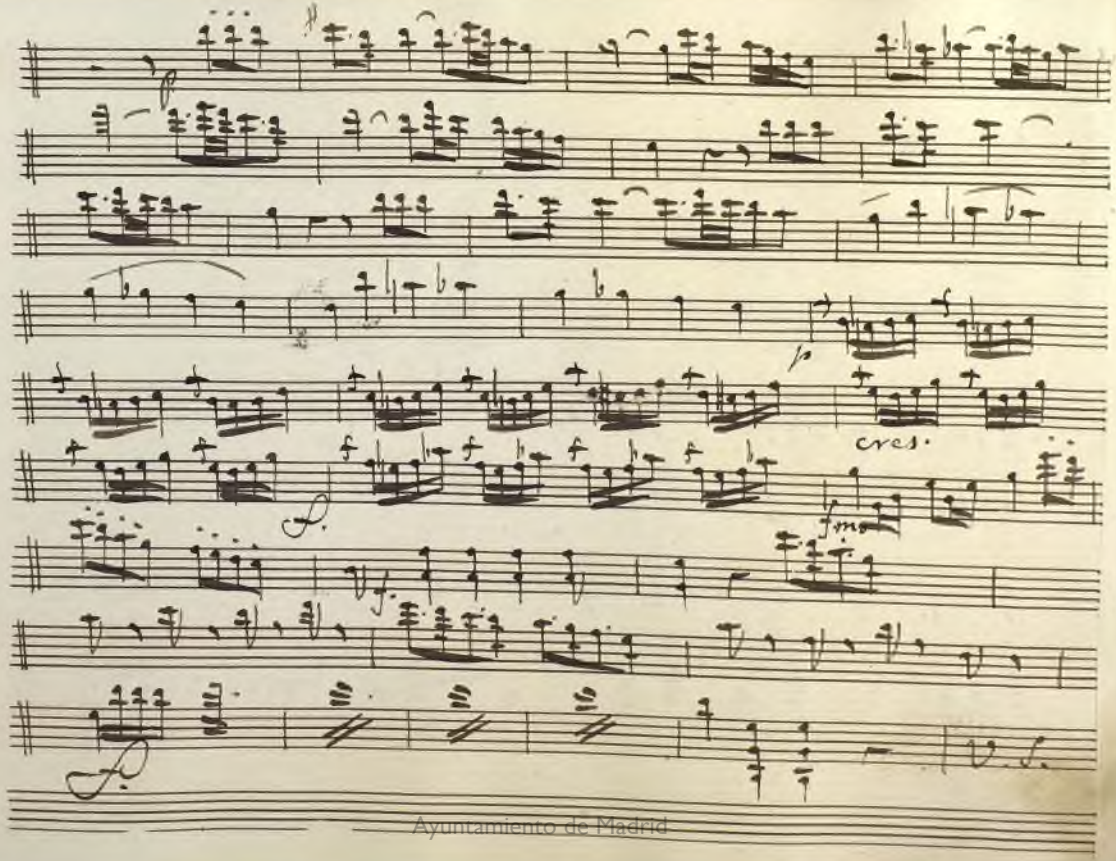

Ayuntamiento de Madrid

Ayuntamiento de Madrid

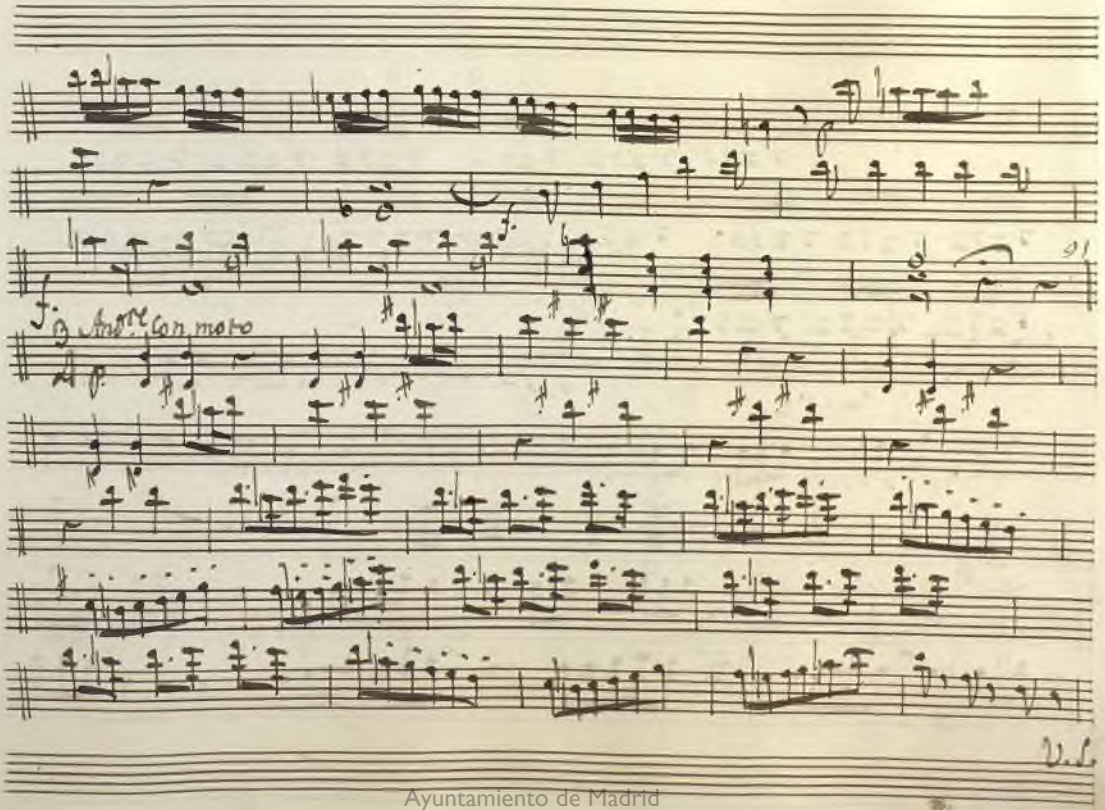

Ayuntamiento de Madrid

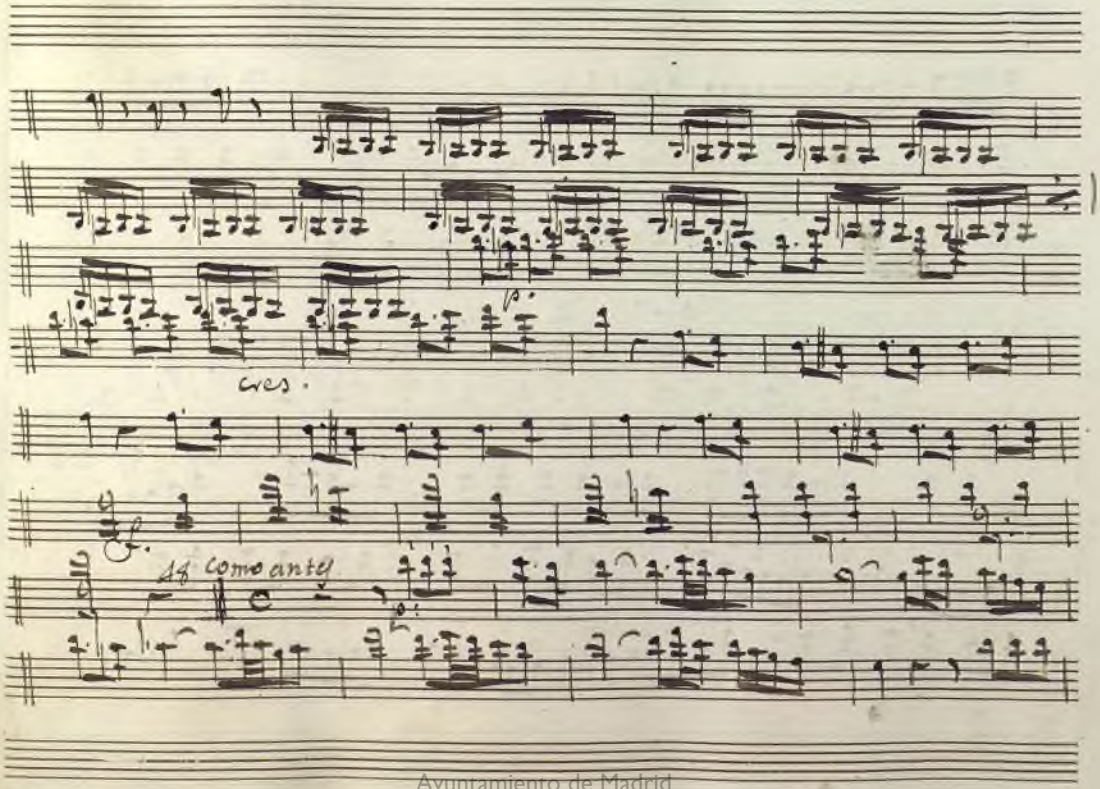

Ayuntamiento de Madrid

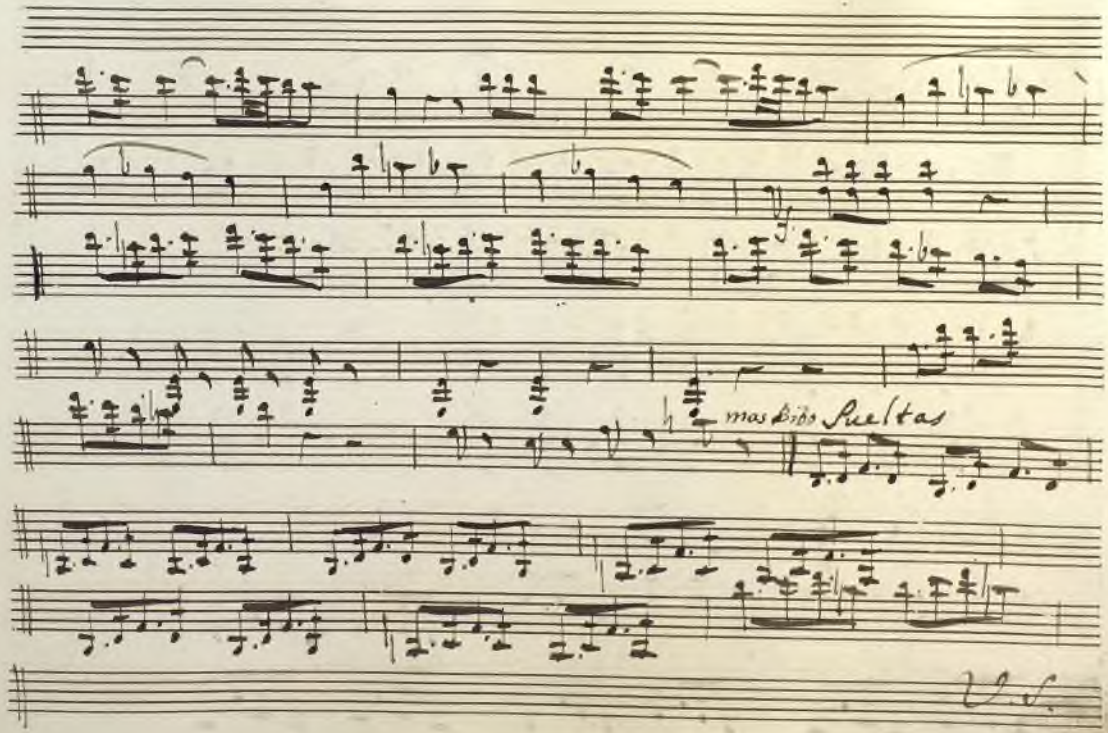

Ayuntamiento de Madrid

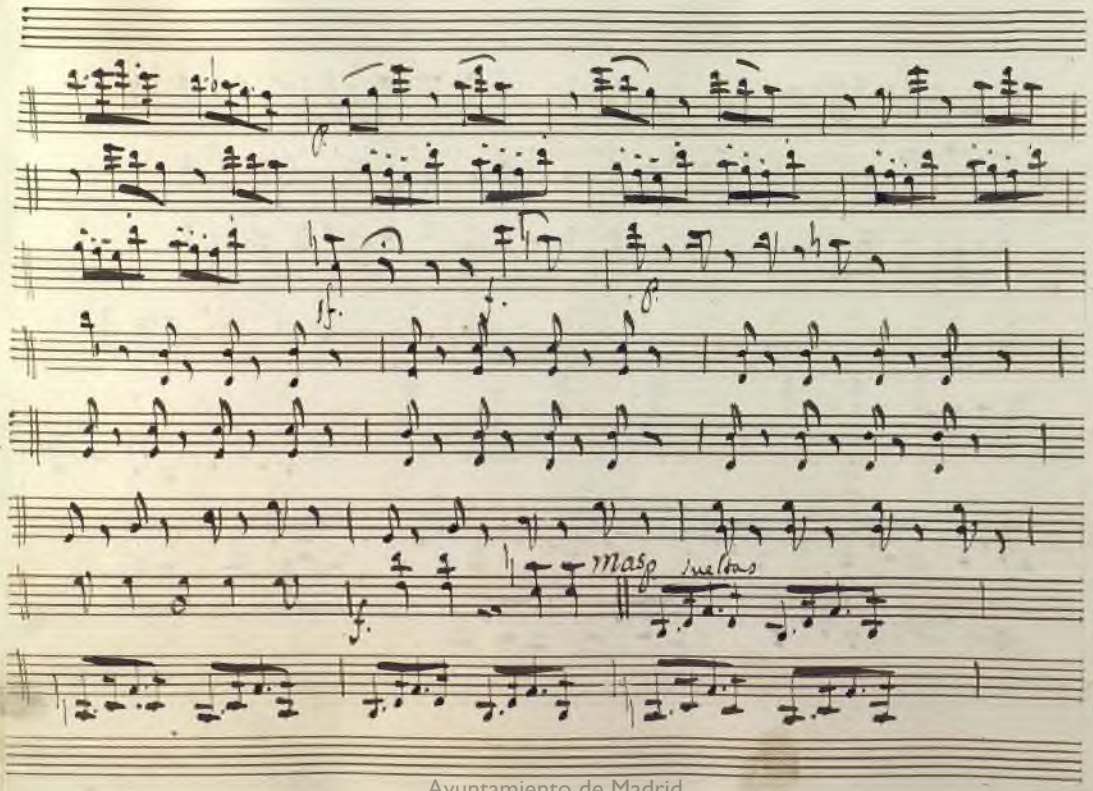

Ayuntamiento de Madrid

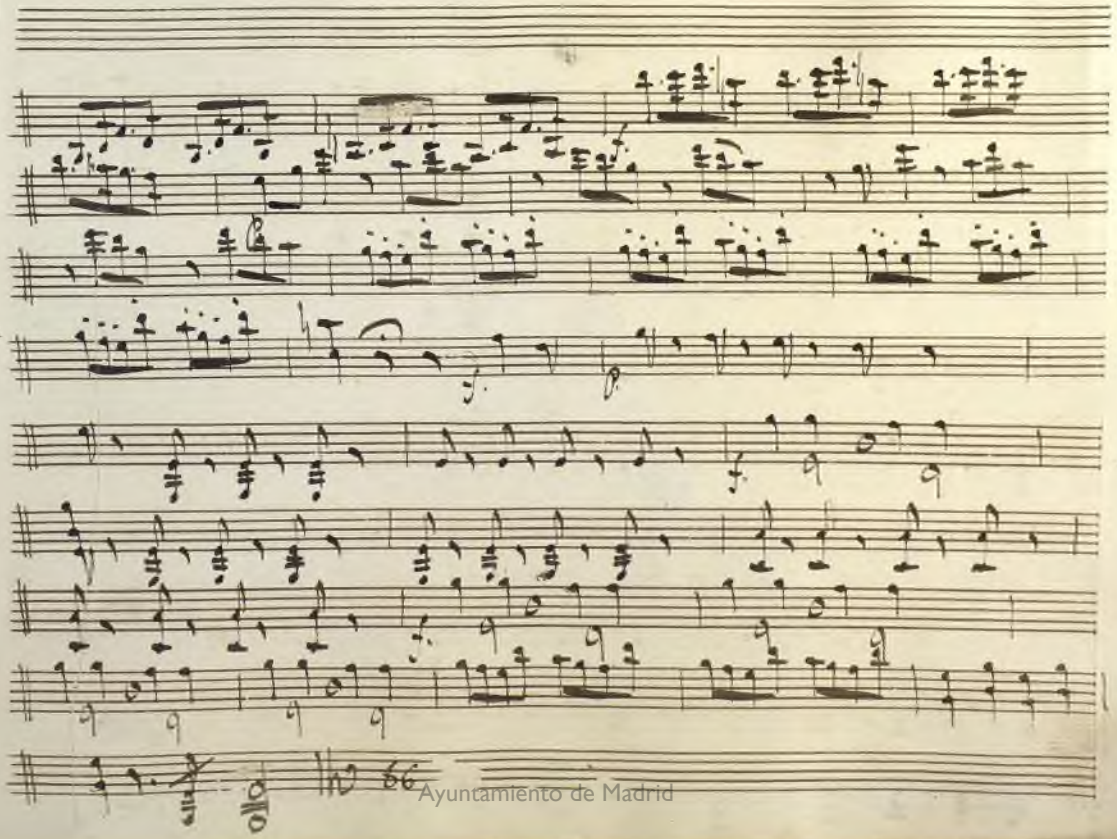

Ayuntamiento de Madrid

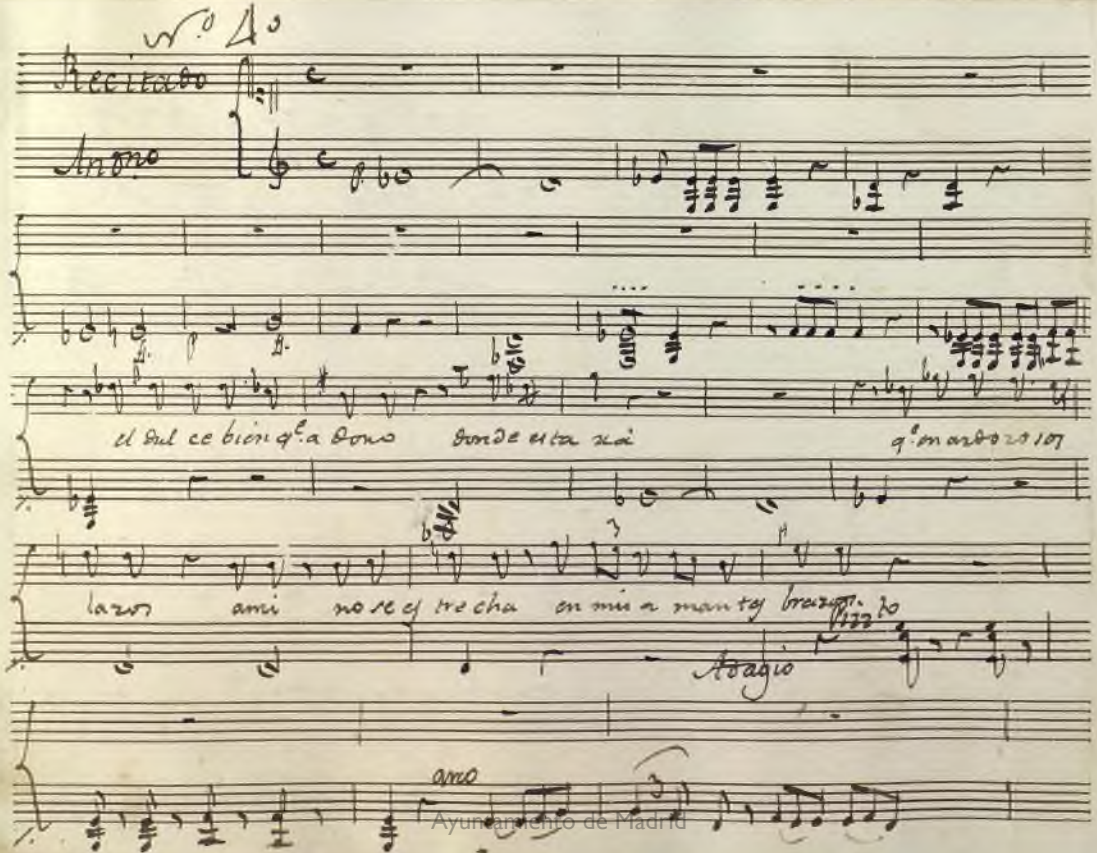

Ayuntamiento de Madrid

Buen dios ~ ~ sua

all.º

Adagio

veno sancho ado

rado ~ ~ do

ven a a le

grar a quien por ti suspi ra

V. S.

Ayuntamiento de Madrid

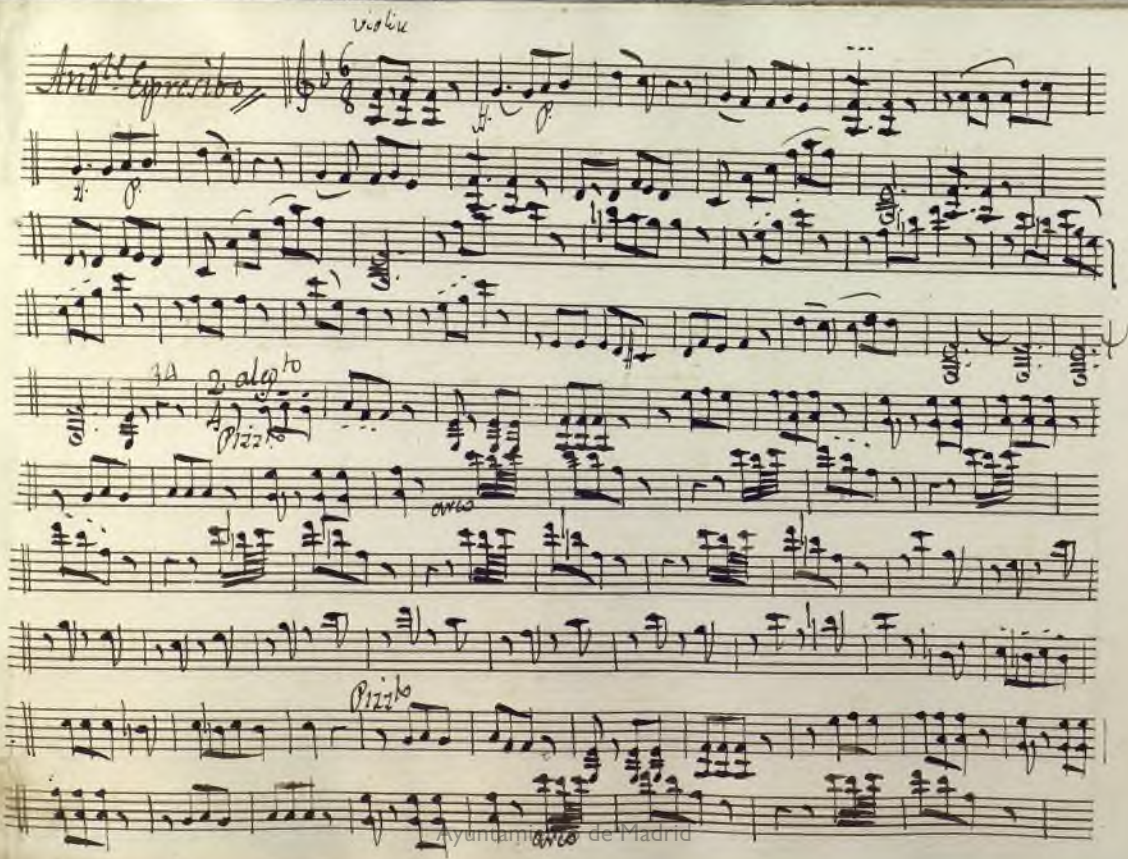

Ayuntamiento de Madrid

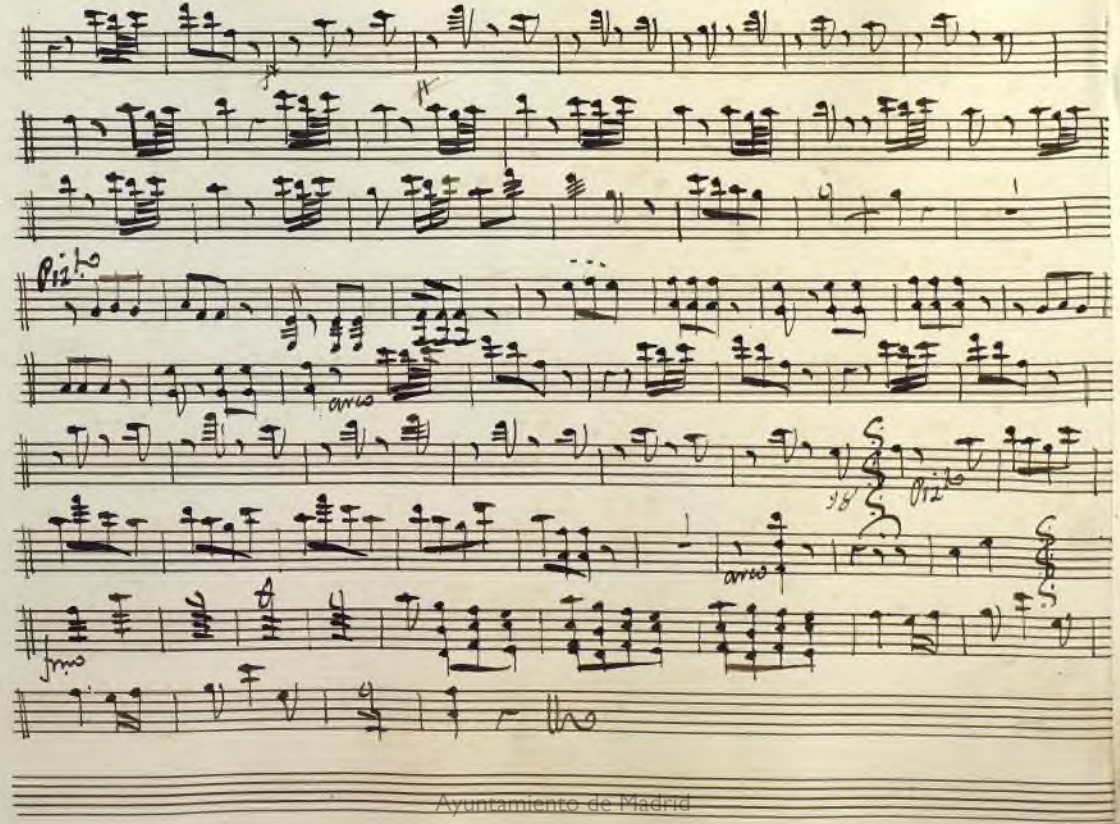

Ayuntamiento de Madrid

Quinteto

Adagio montano

Ayuntamiento de Madrid

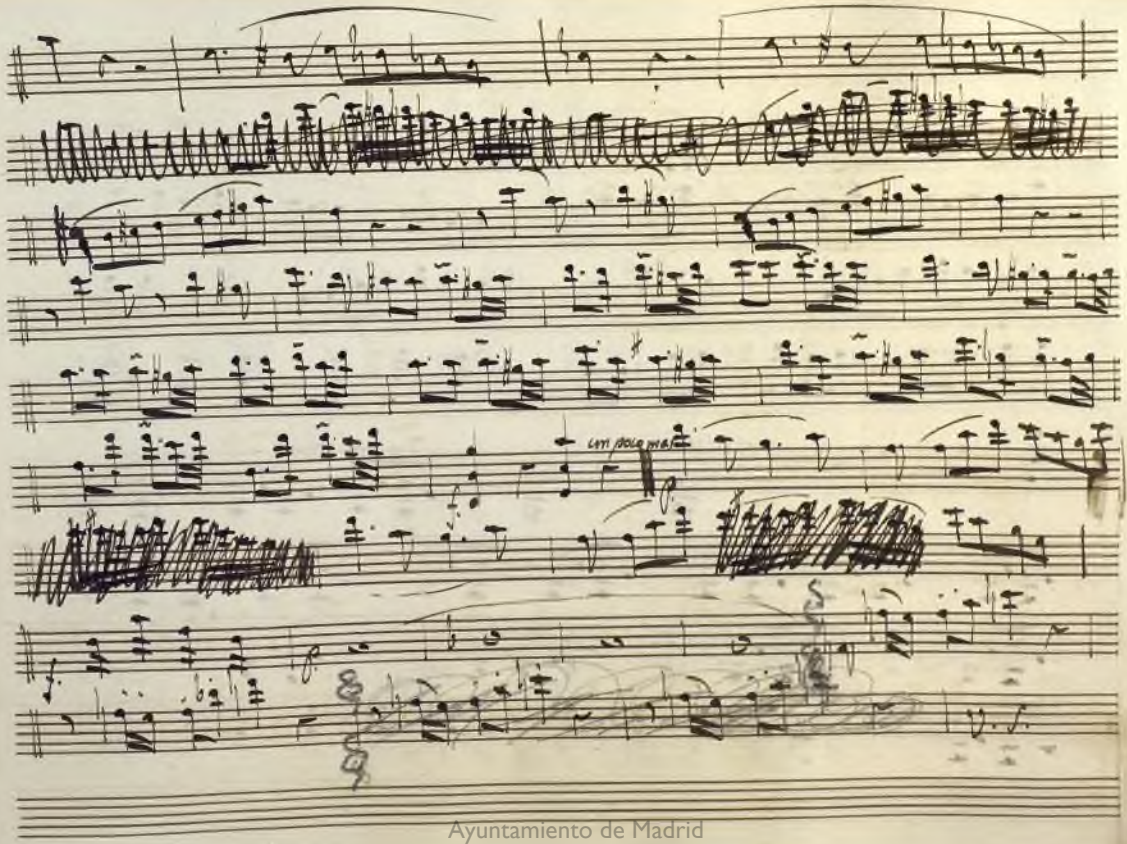

Ayuntamiento de Madrid

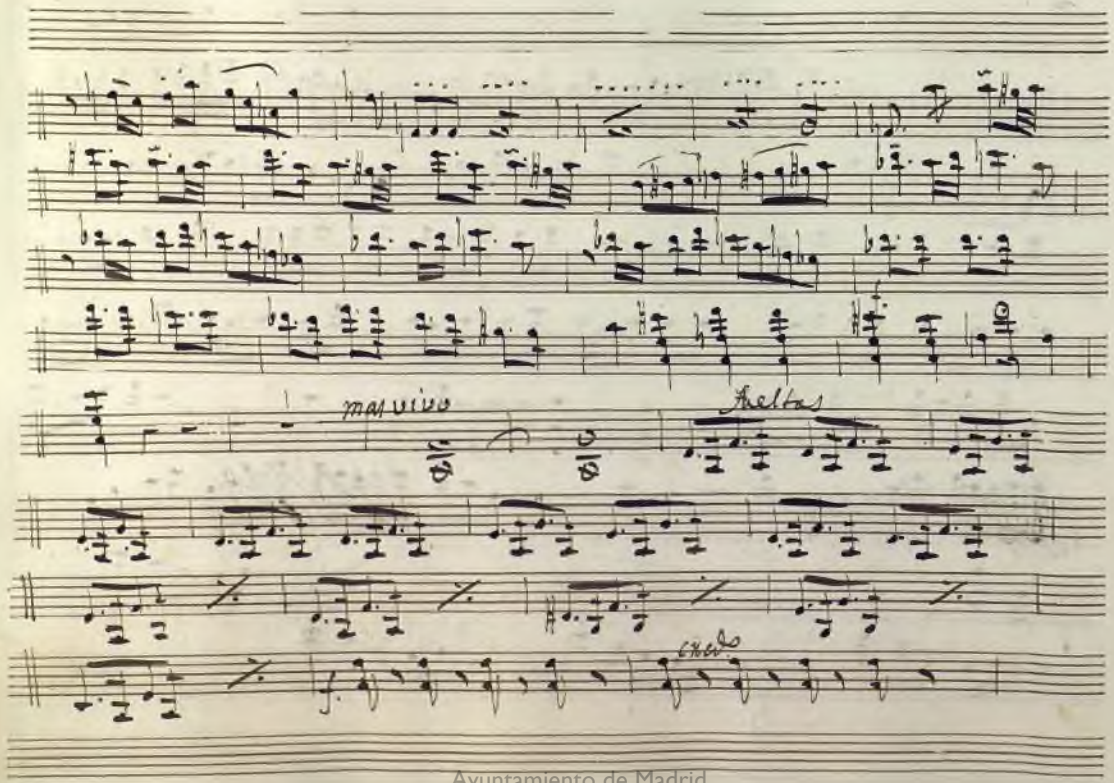

Ayuntamiento de Madrid

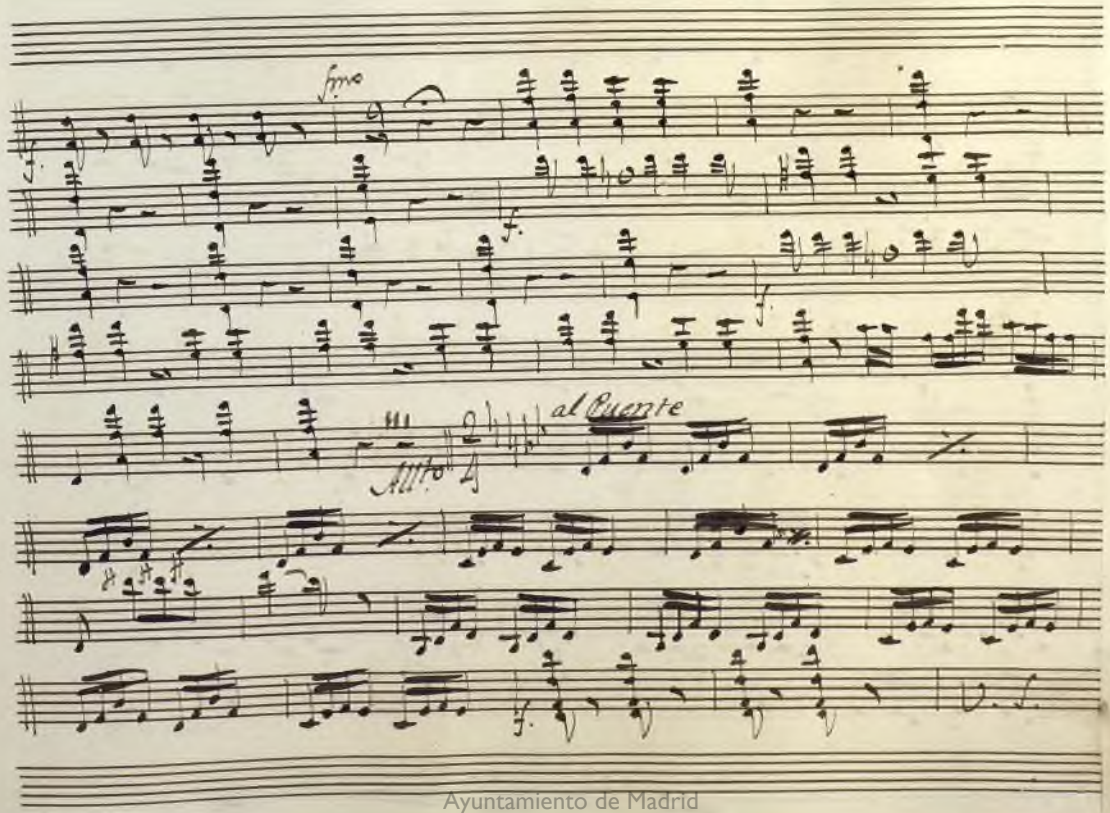

Ayuntamiento de Madrid

Ayuntamiento de Madrid

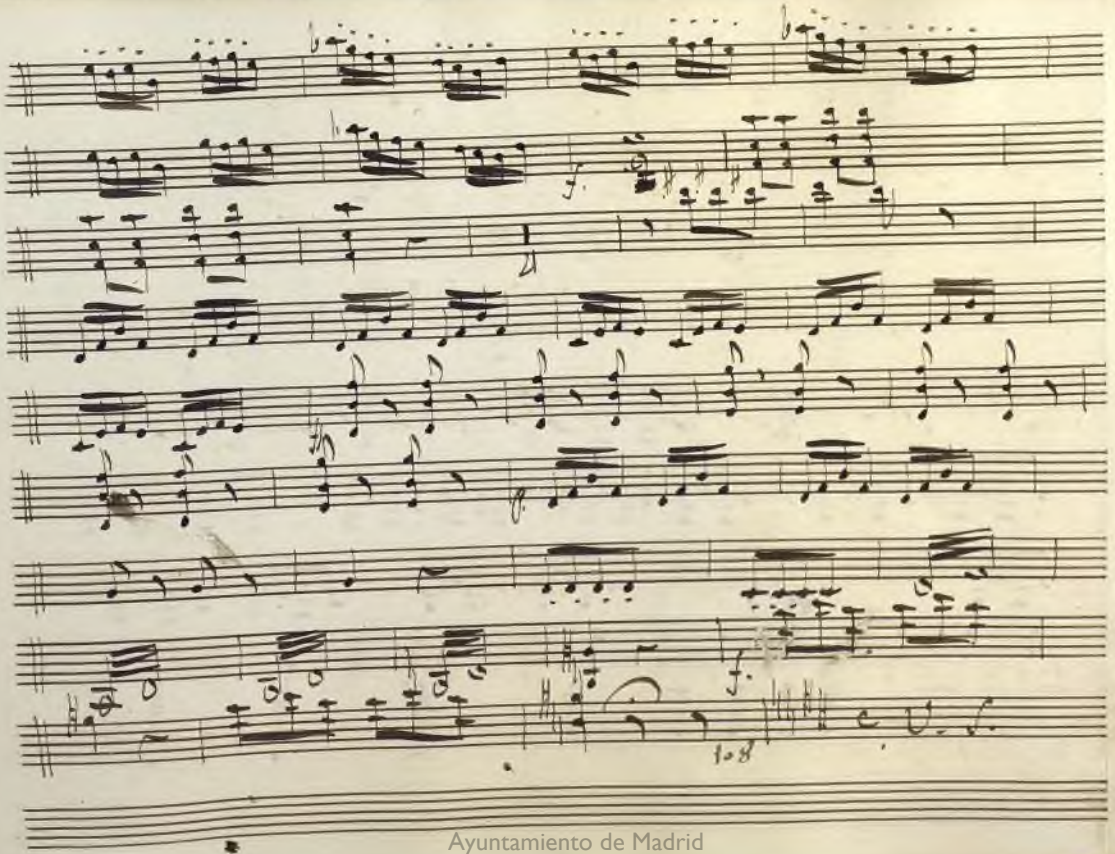

Ayuntamiento de Madrid

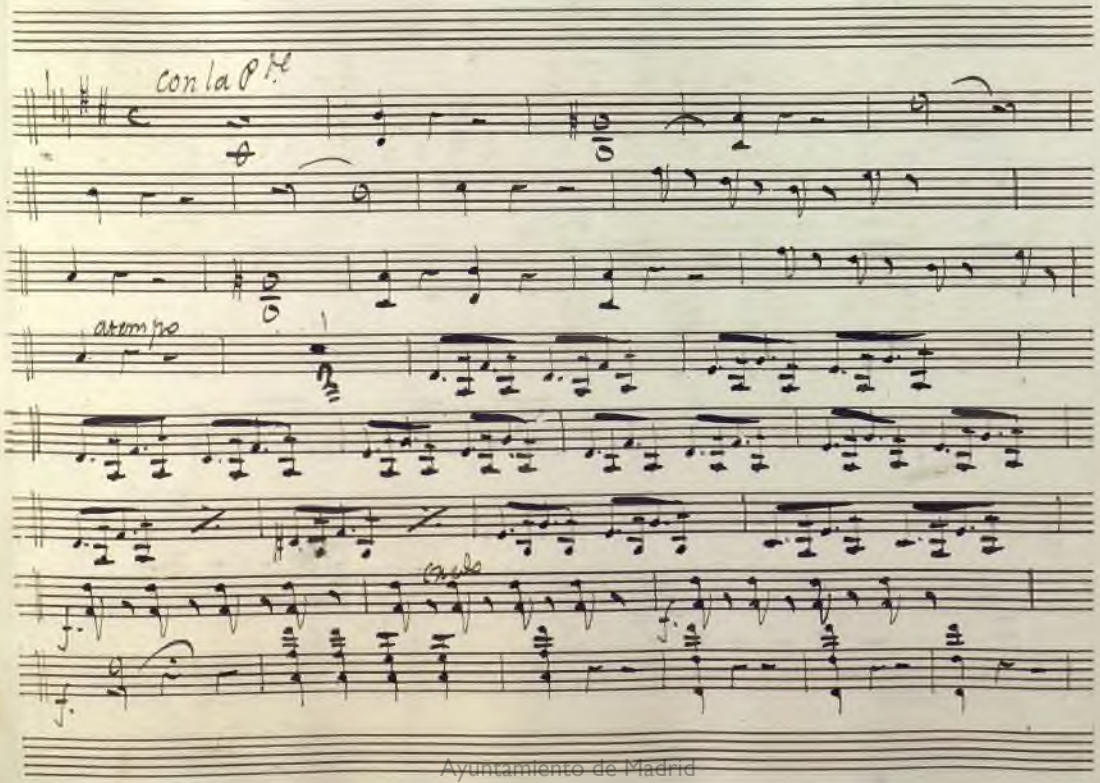

Ayuntamiento de Madrid

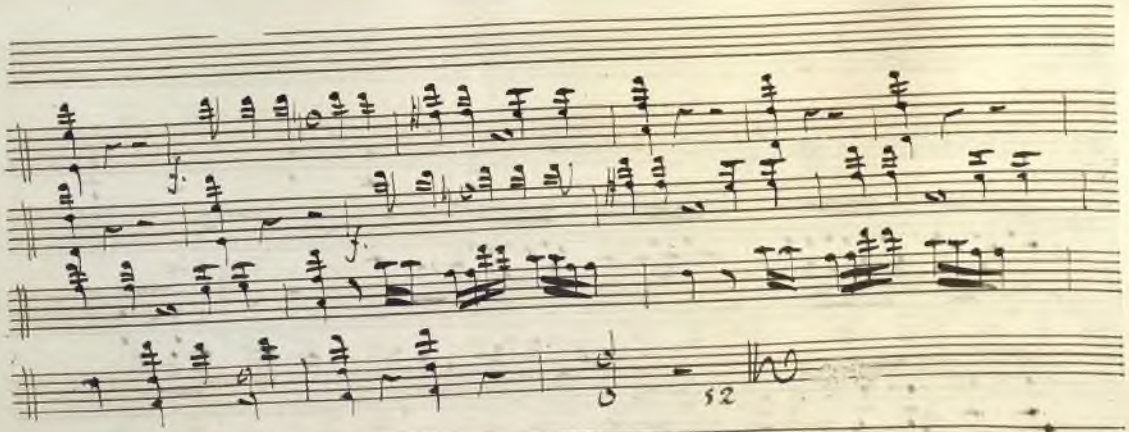

Ayuntamiento de Madrid

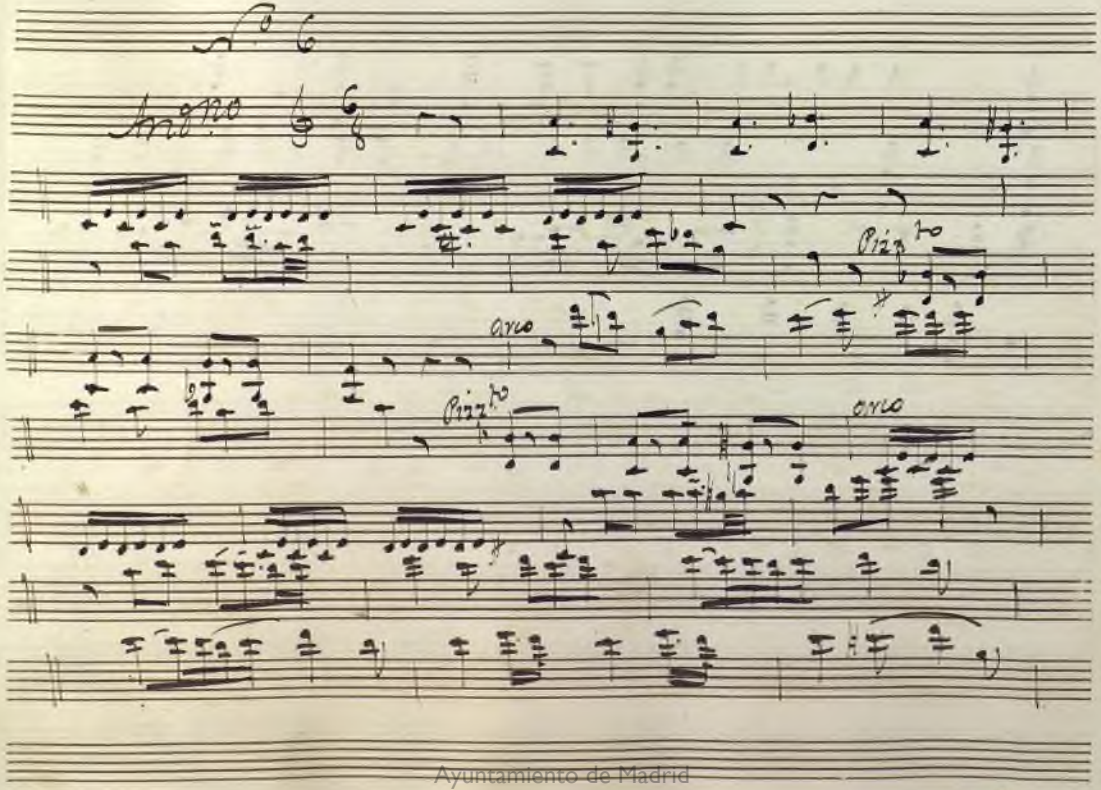

Ayuntamiento de Madrid

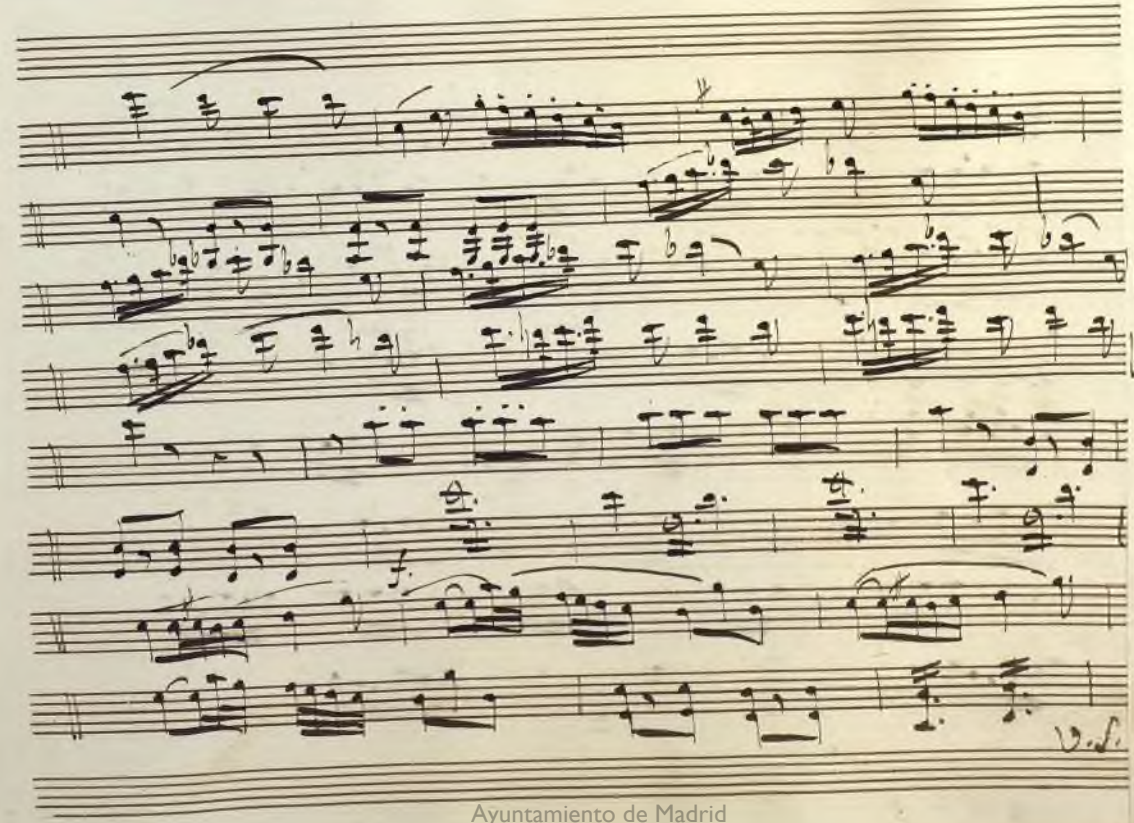

Ayuntamiento de Madrid

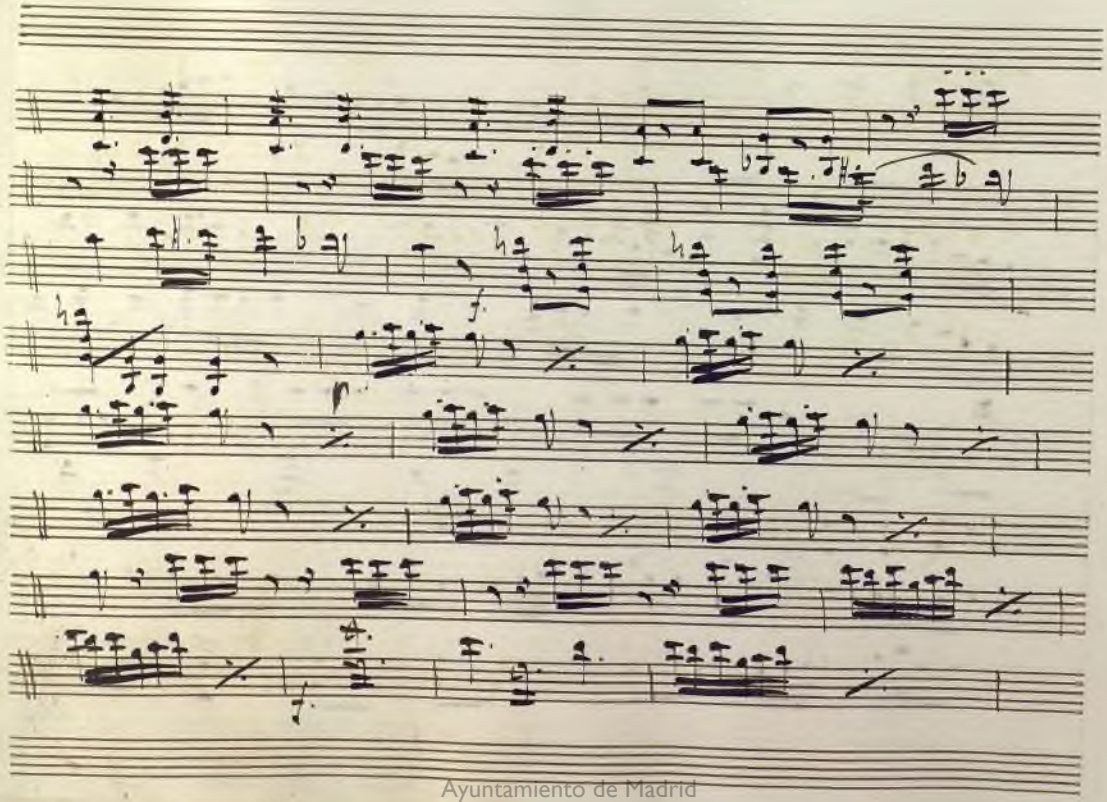

Ayuntamiento de Madrid

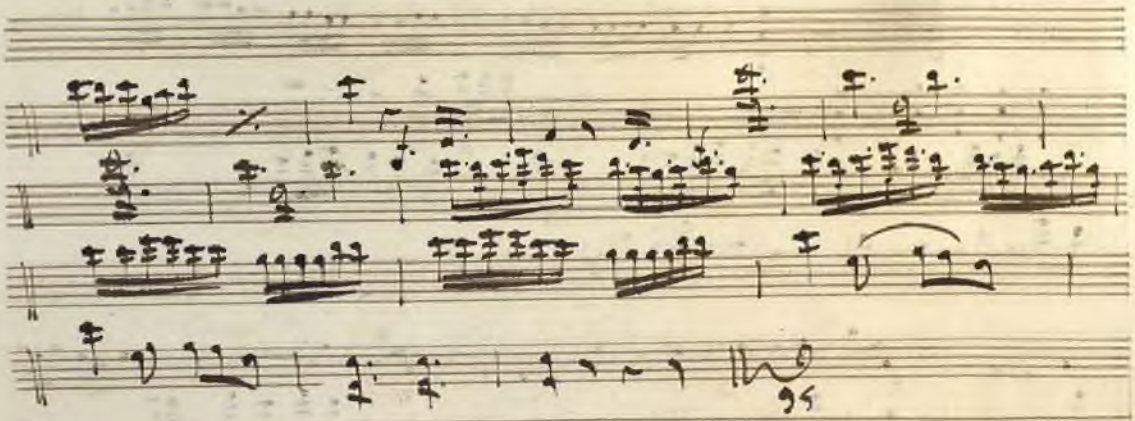

Ayuntamiento de Madrid

Duo

Allo.

Ayuntamiento de Madrid

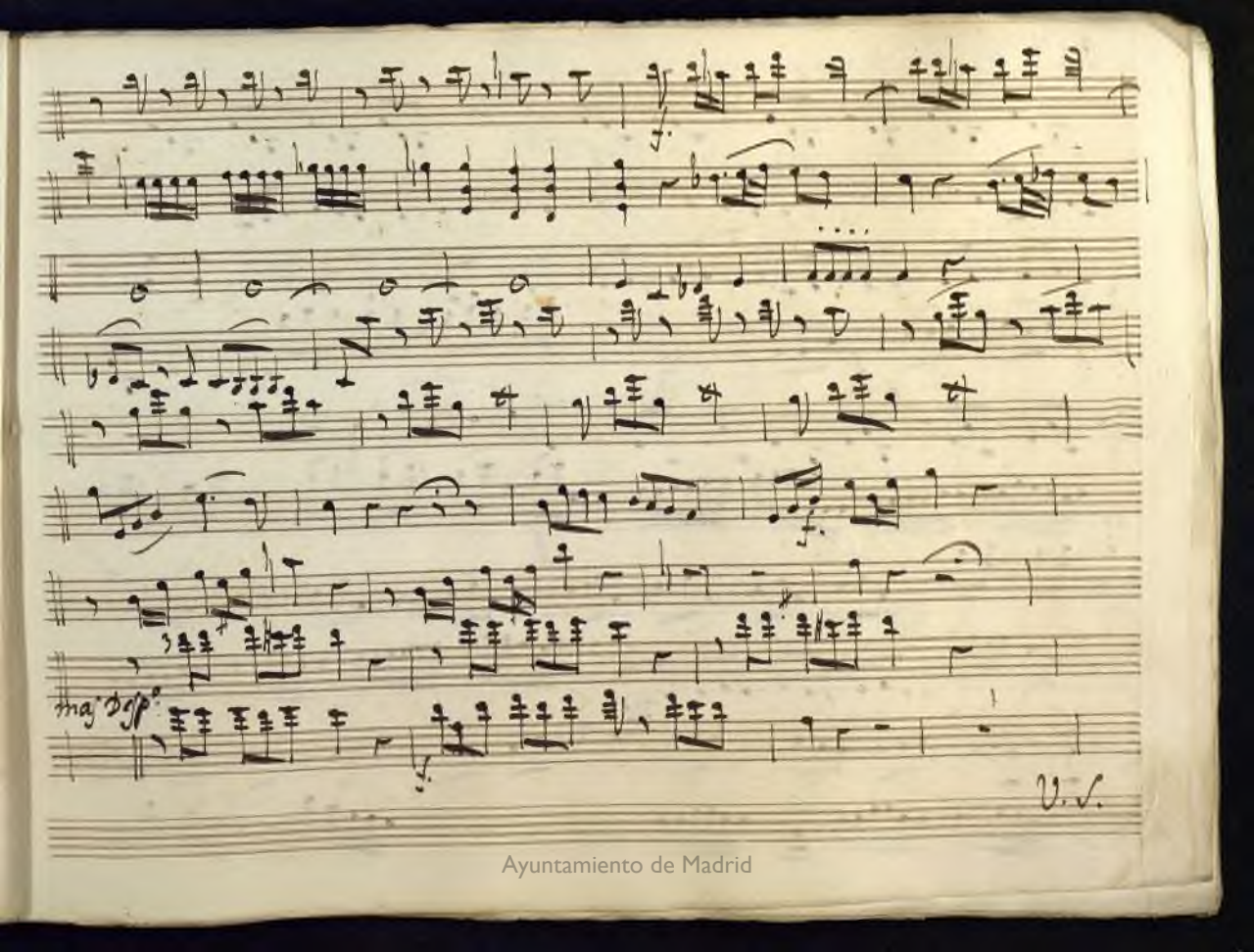

Ayuntamiento de Madrid

Piz.to

arco

Piz.to

arco

Piz.to

arco

Ayuntamiento de Madrid

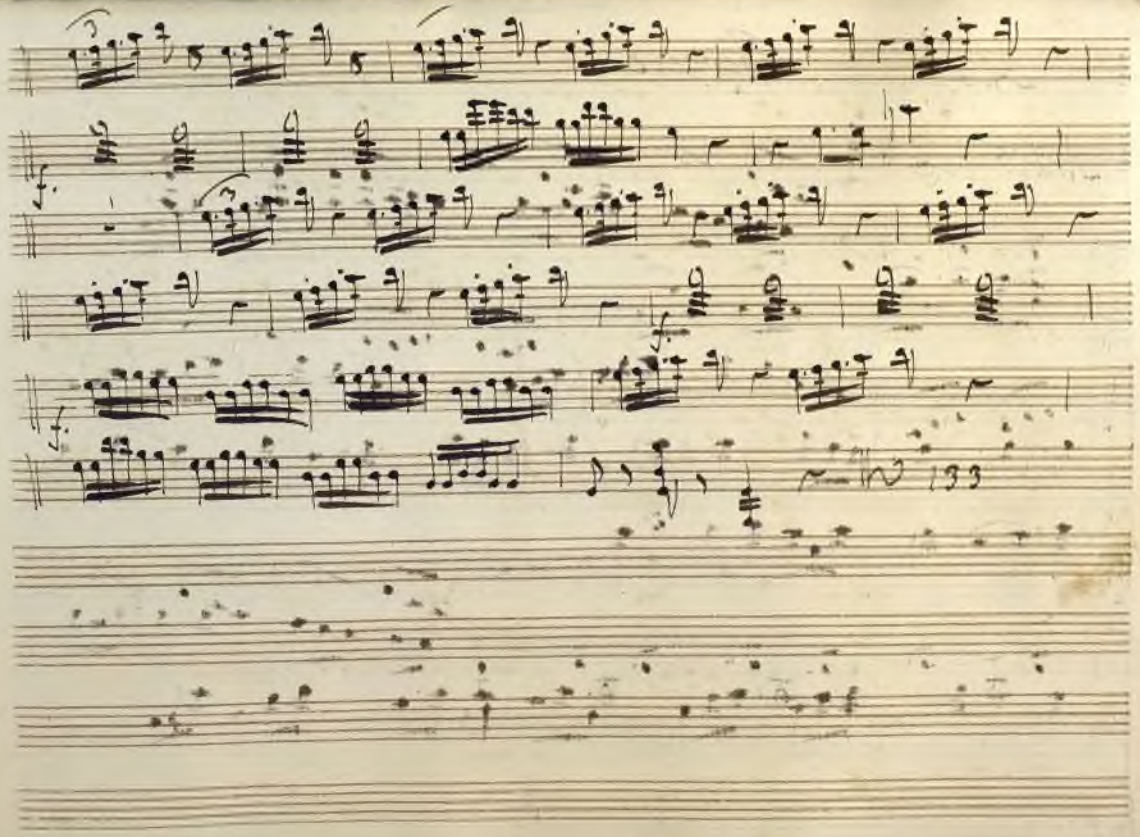

Ayuntamiento de Madrid

No. 6 Tercero

Andante

Ayuntamiento de Madrid

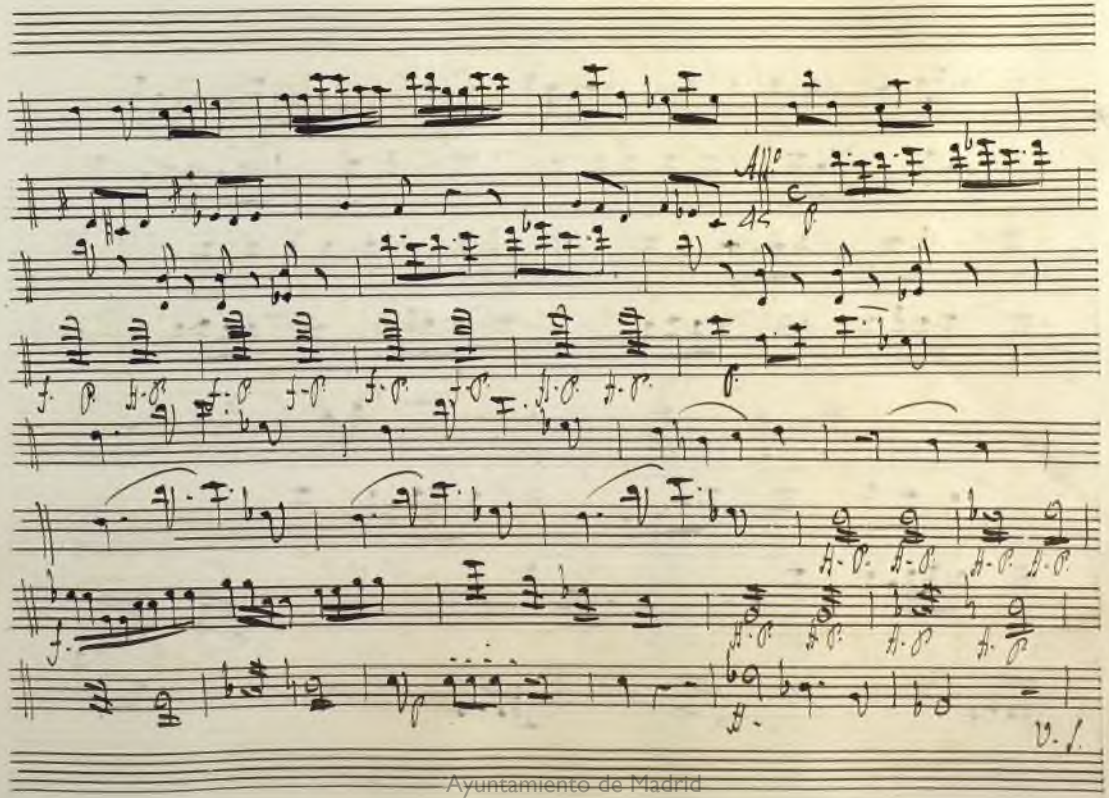

Ayuntamiento de Madrid

Ayuntamiento de Madrid

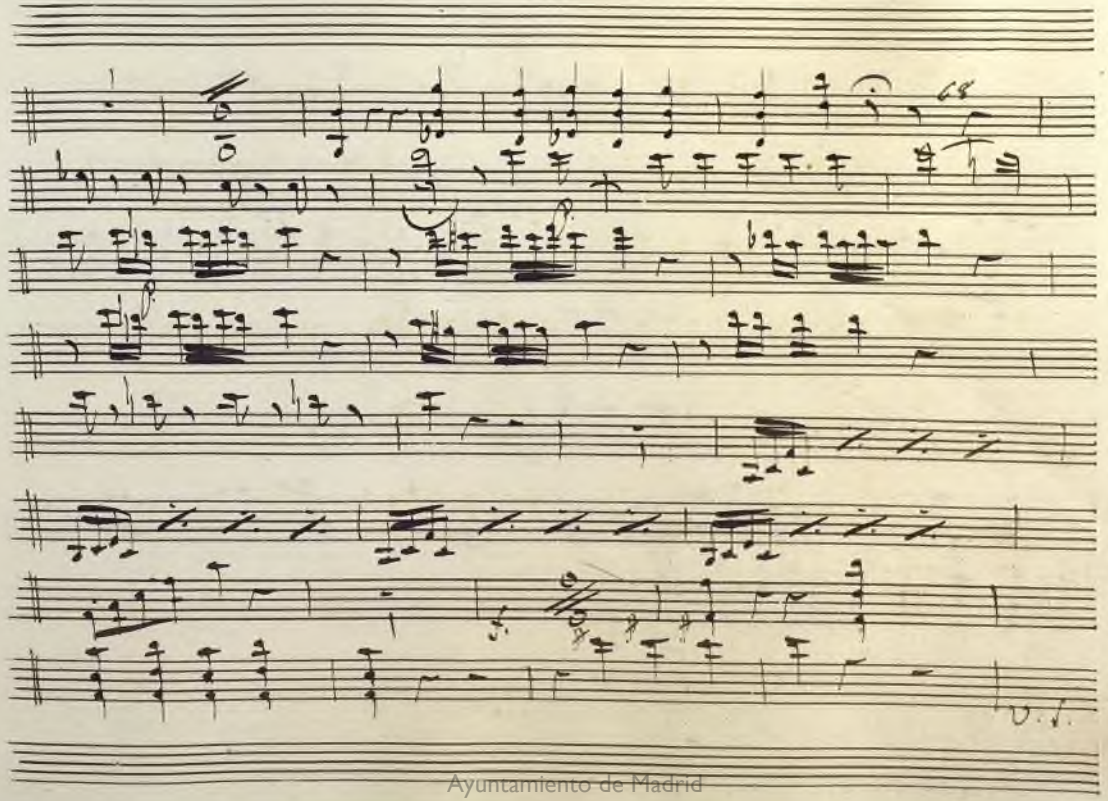

Ayuntamiento de Madrid

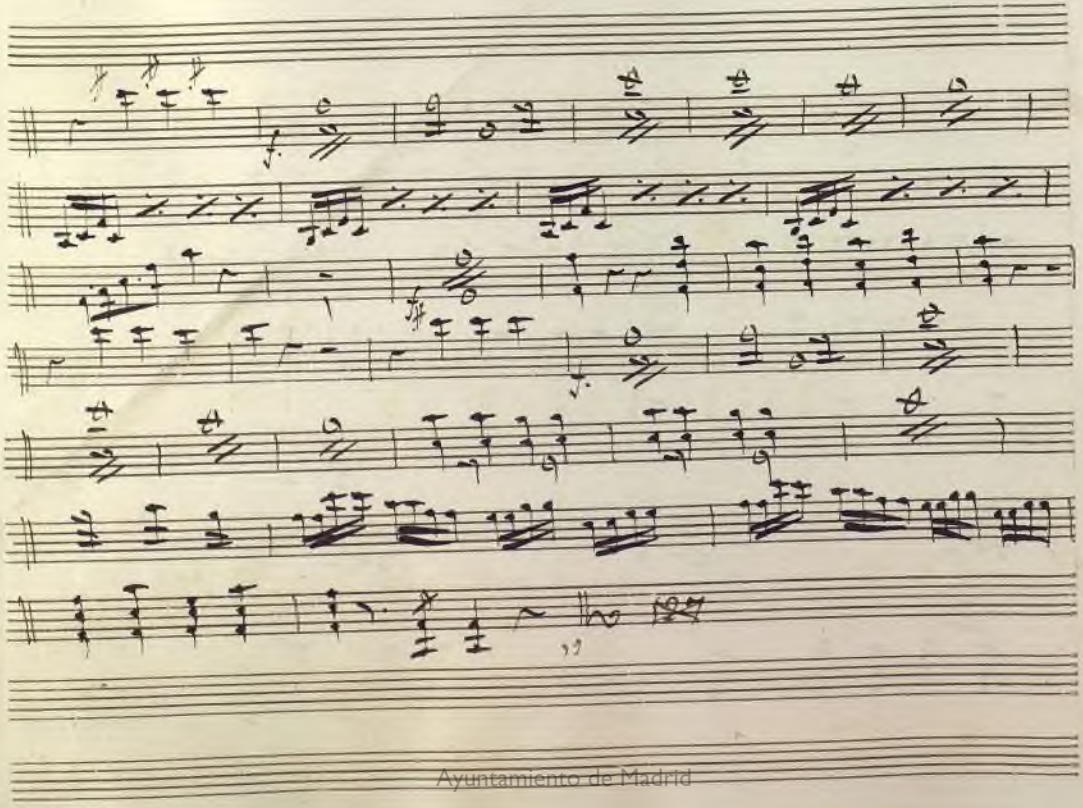

Ayuntamiento de Madrid

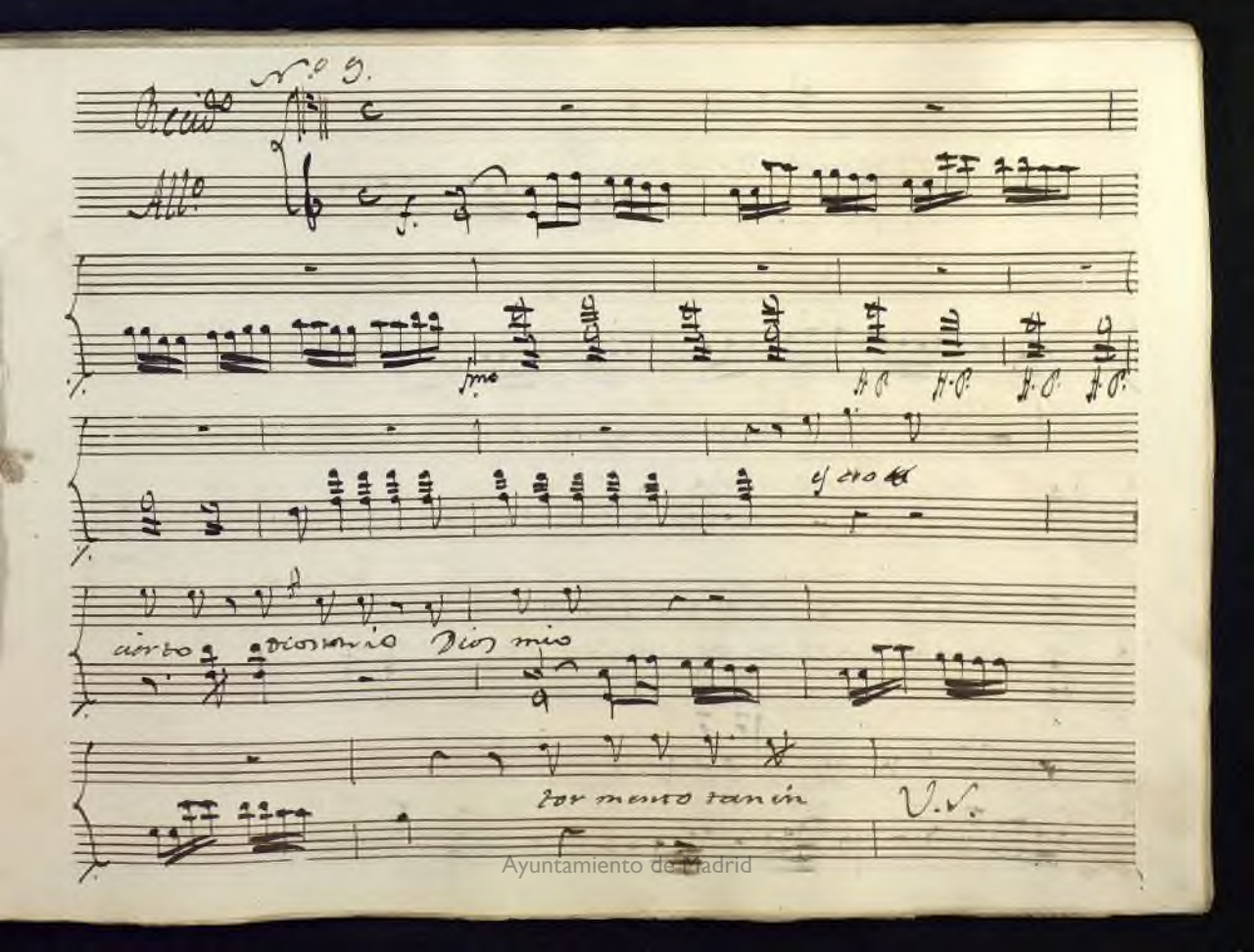

Ayuntamiento de Madrid

pio no puedo resistir

mas vi veel cielo q.e el alferez q.e causa mi desvelo

voy a buscar ra vioso a buscar ra bioso y hare q.e no

rove robe mi re poso

Ayuntamiento de Madrid

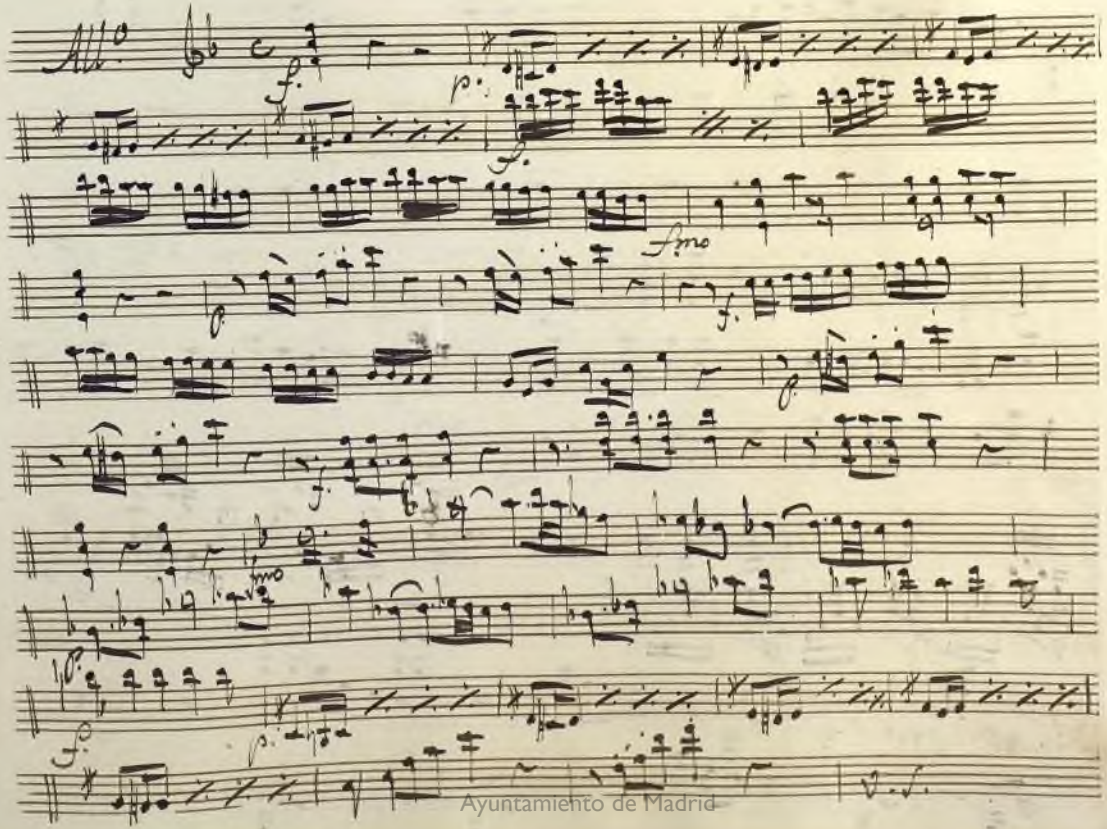

Ayuntamiento de Madrid

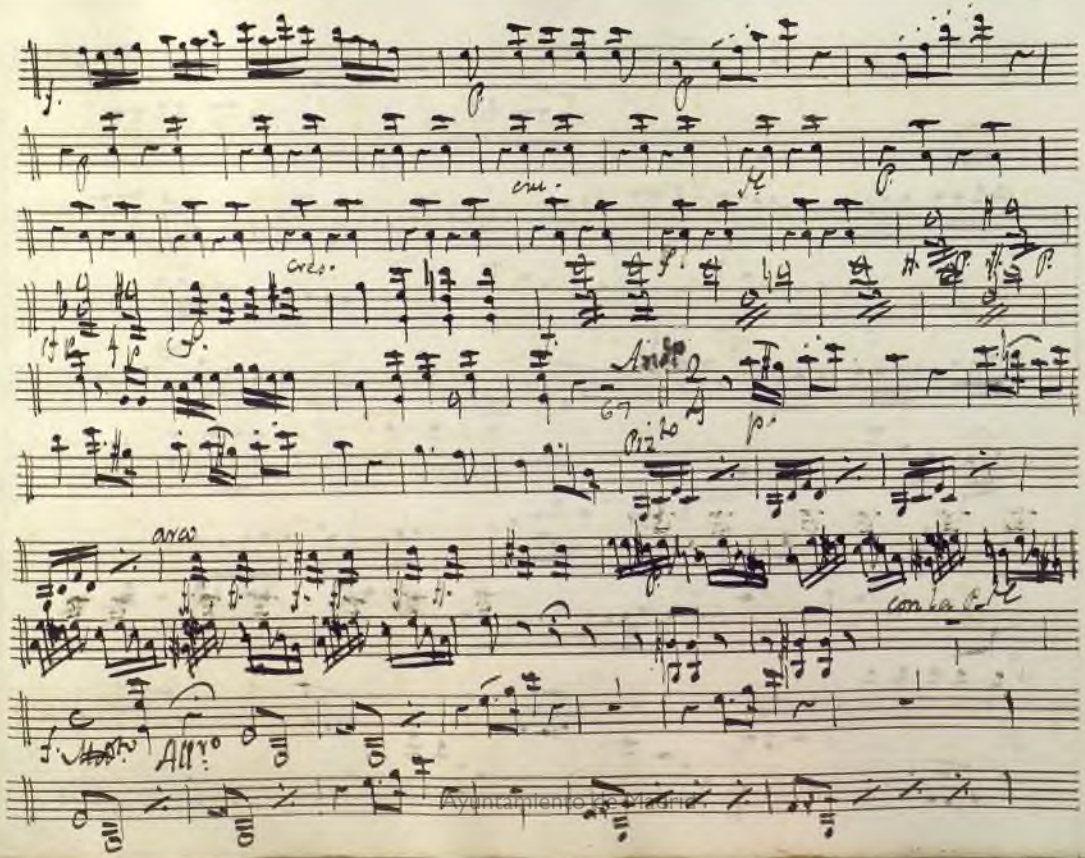

Ayuntamiento de Madrid

Ayuntamiento de Madrid

Final

All.o Mod.to

Ayuntamiento de Madrid

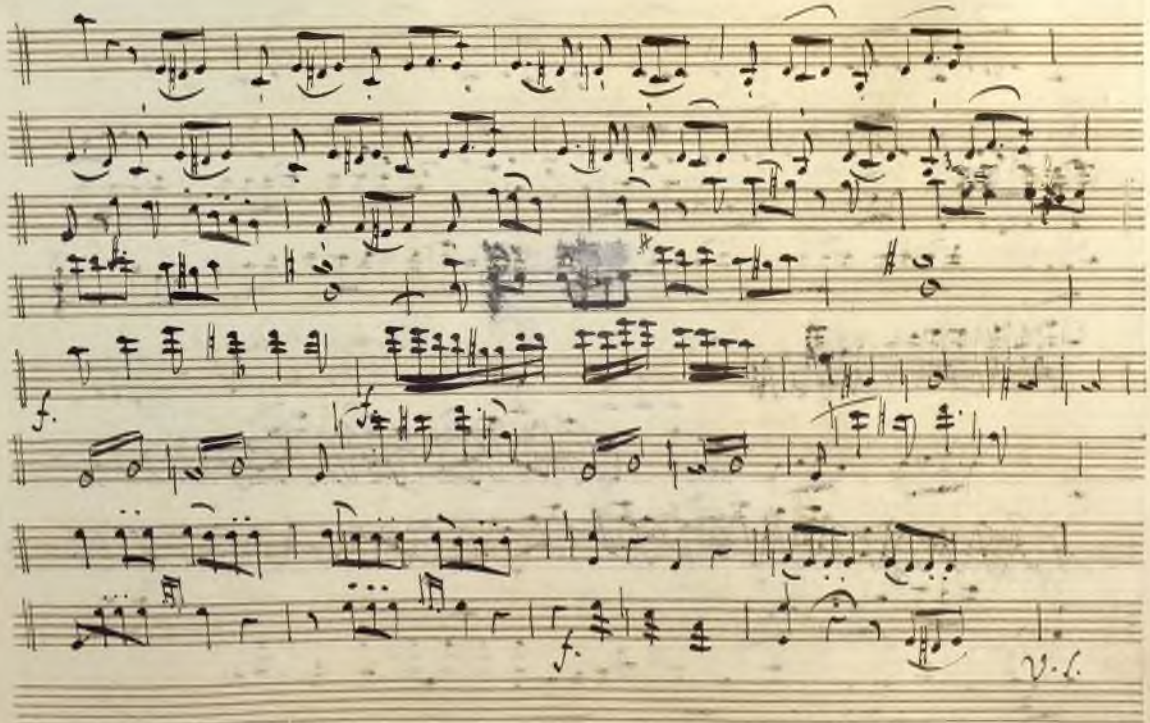

Ayuntamiento de Madrid

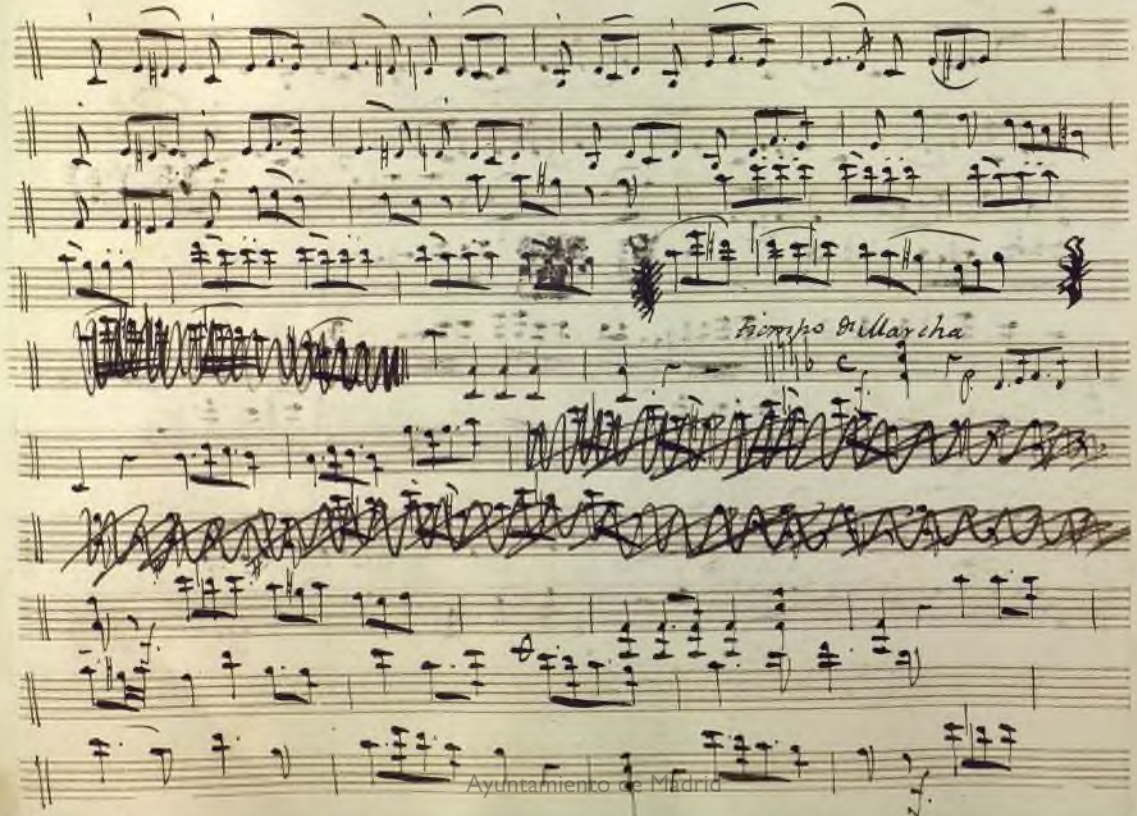

Ayuntamiento de Madrid

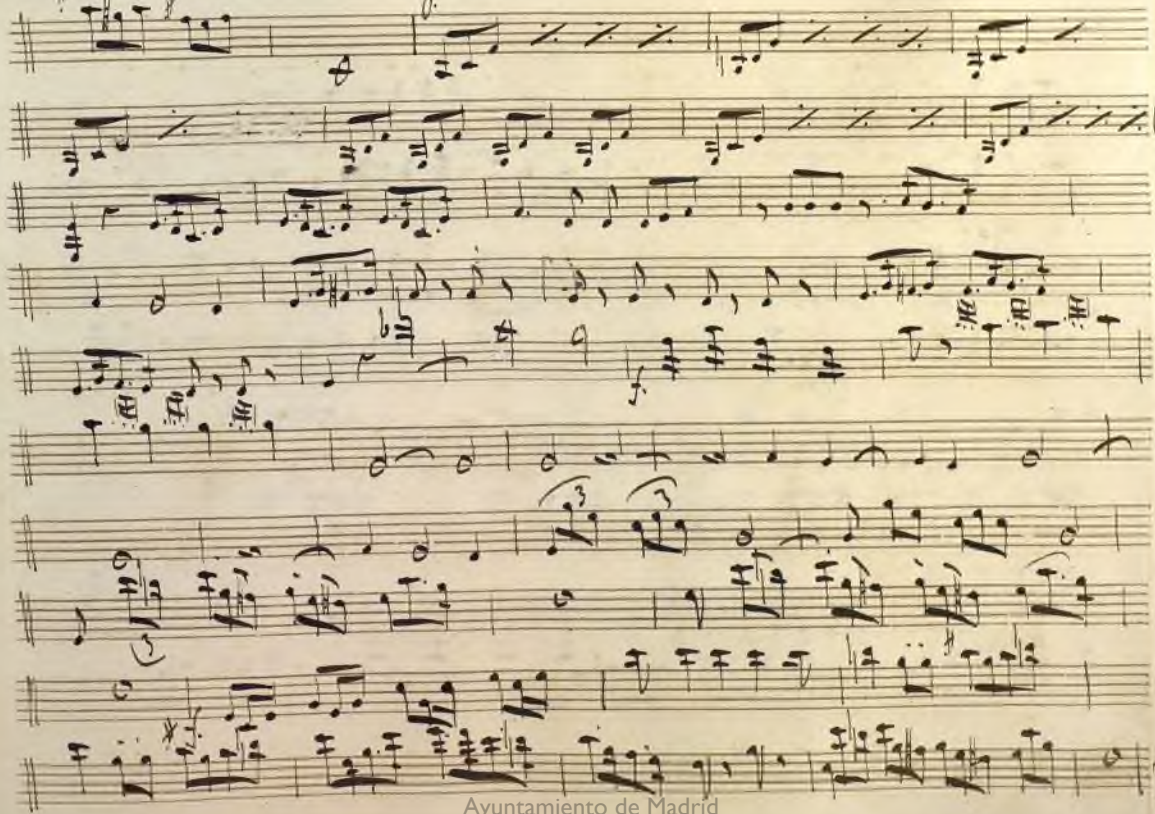

Ayuntamiento de Madrid

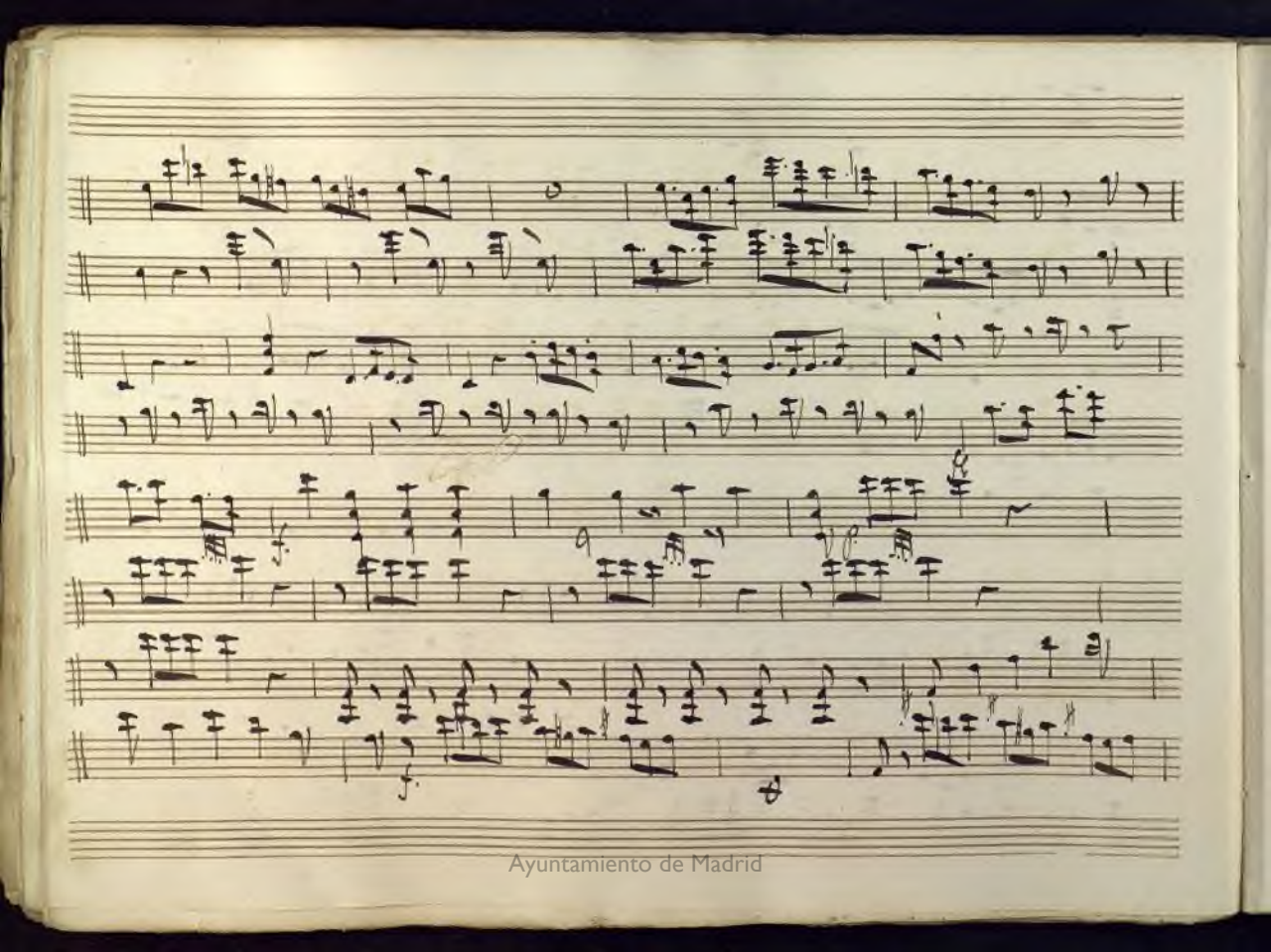

Ayuntamiento de Madrid

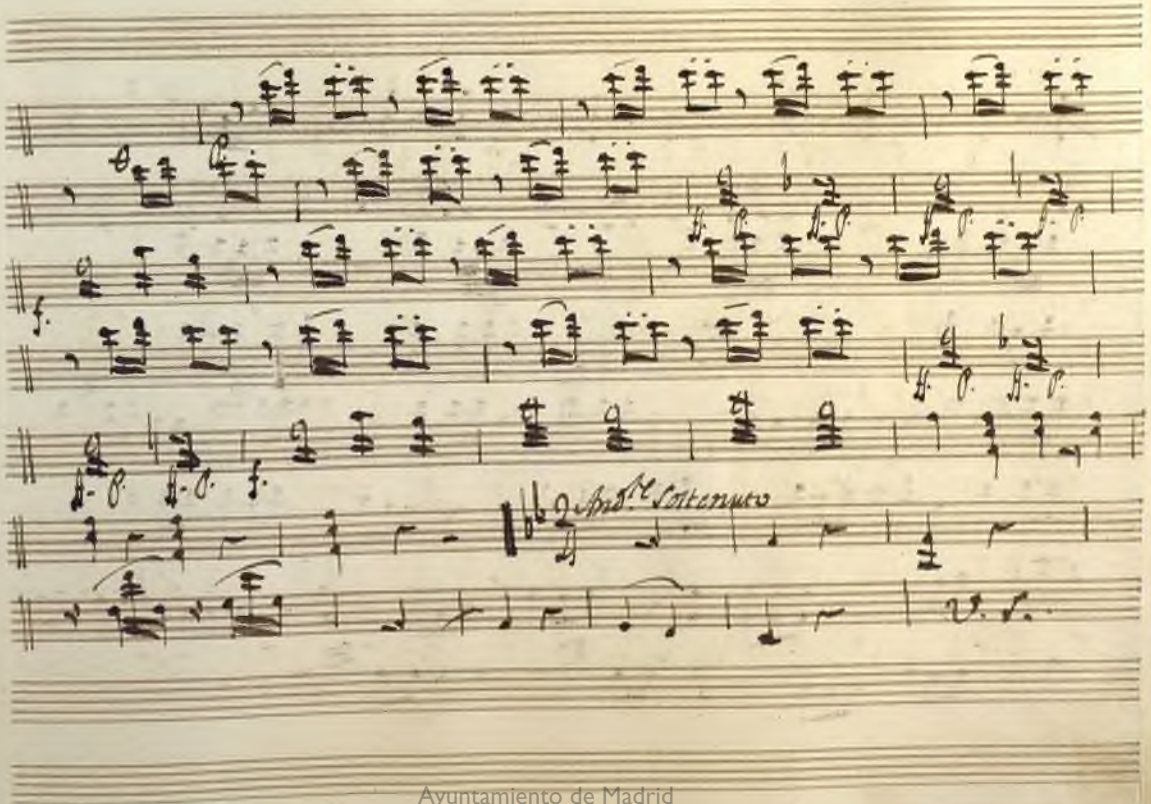

Ayuntamiento de Madrid

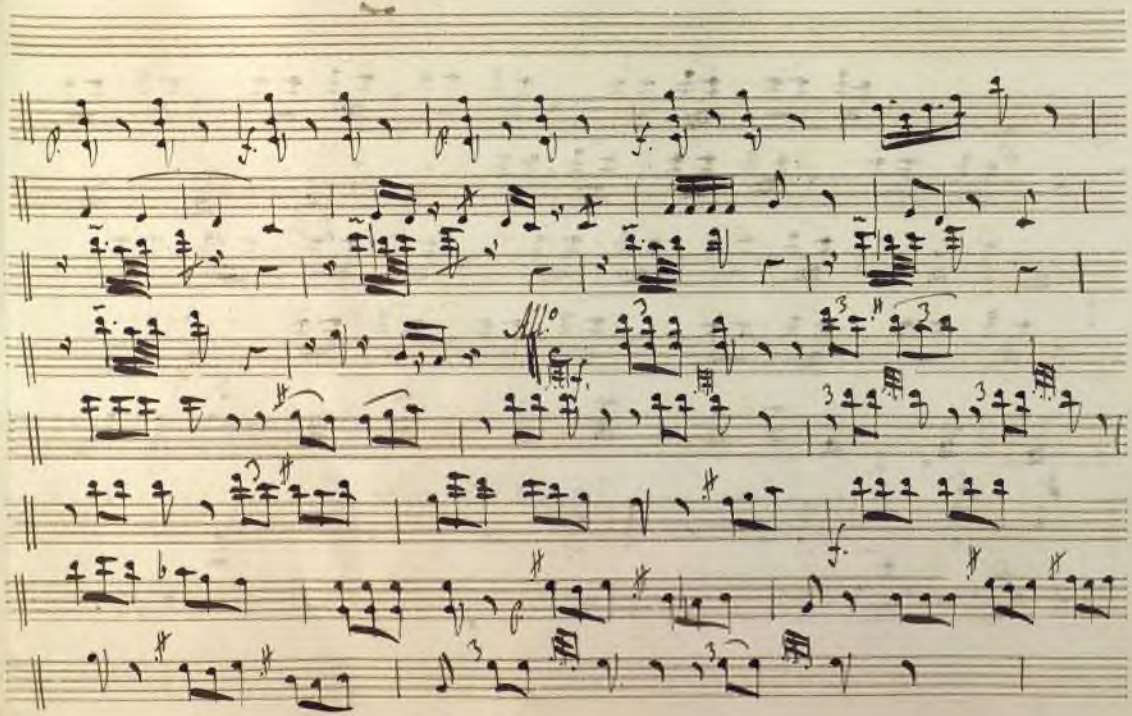

Ayuntamiento de Madrid

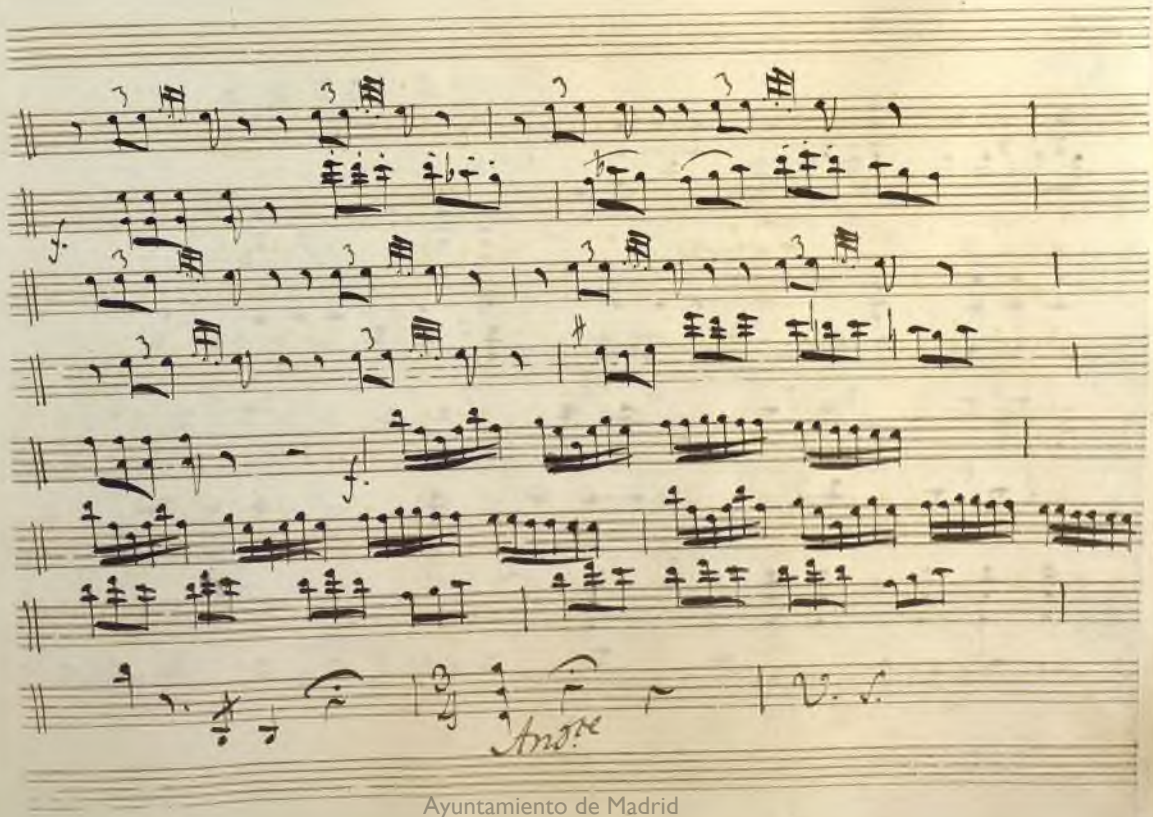

Ayuntamiento de Madrid

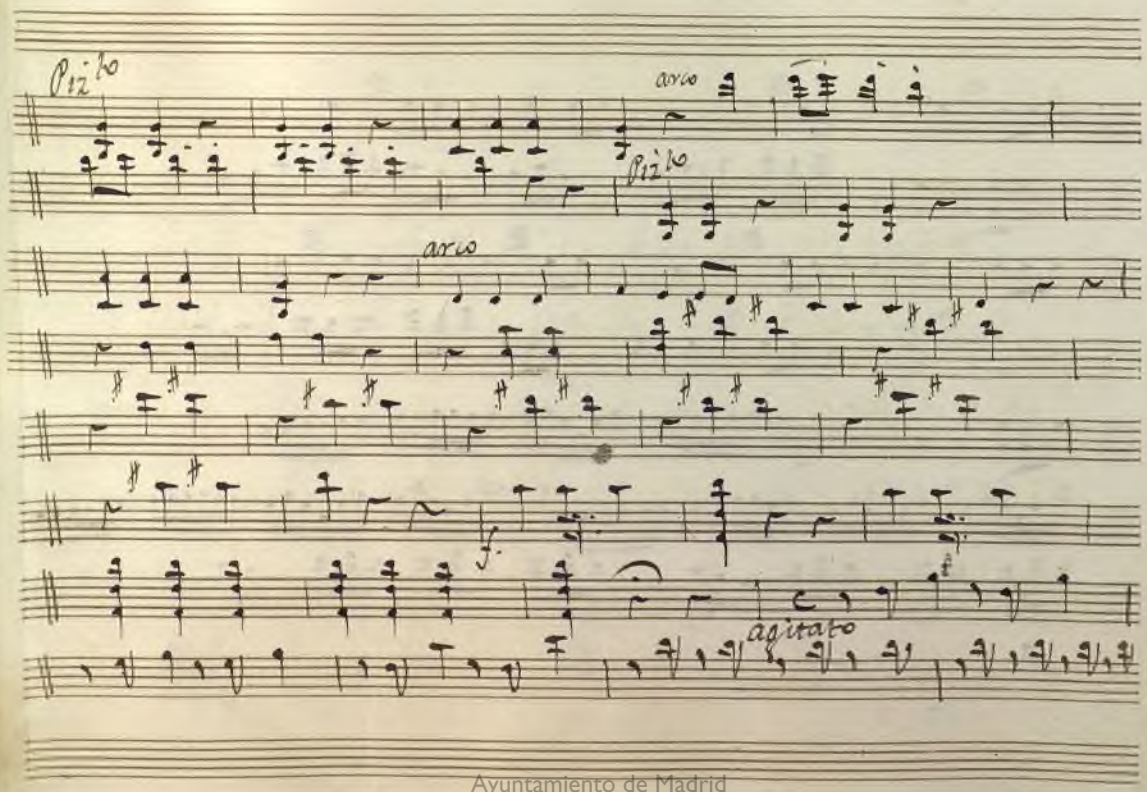

Ayuntamiento de Madrid

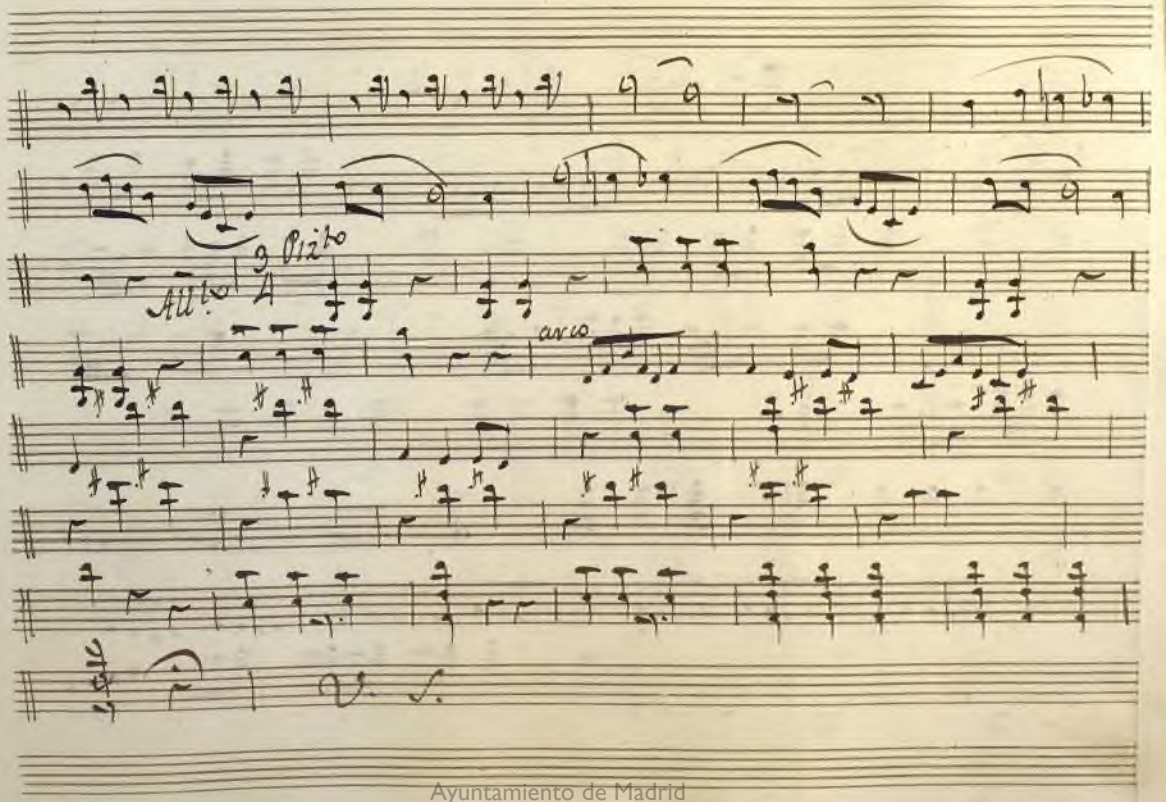

Ayuntamiento de Madrid

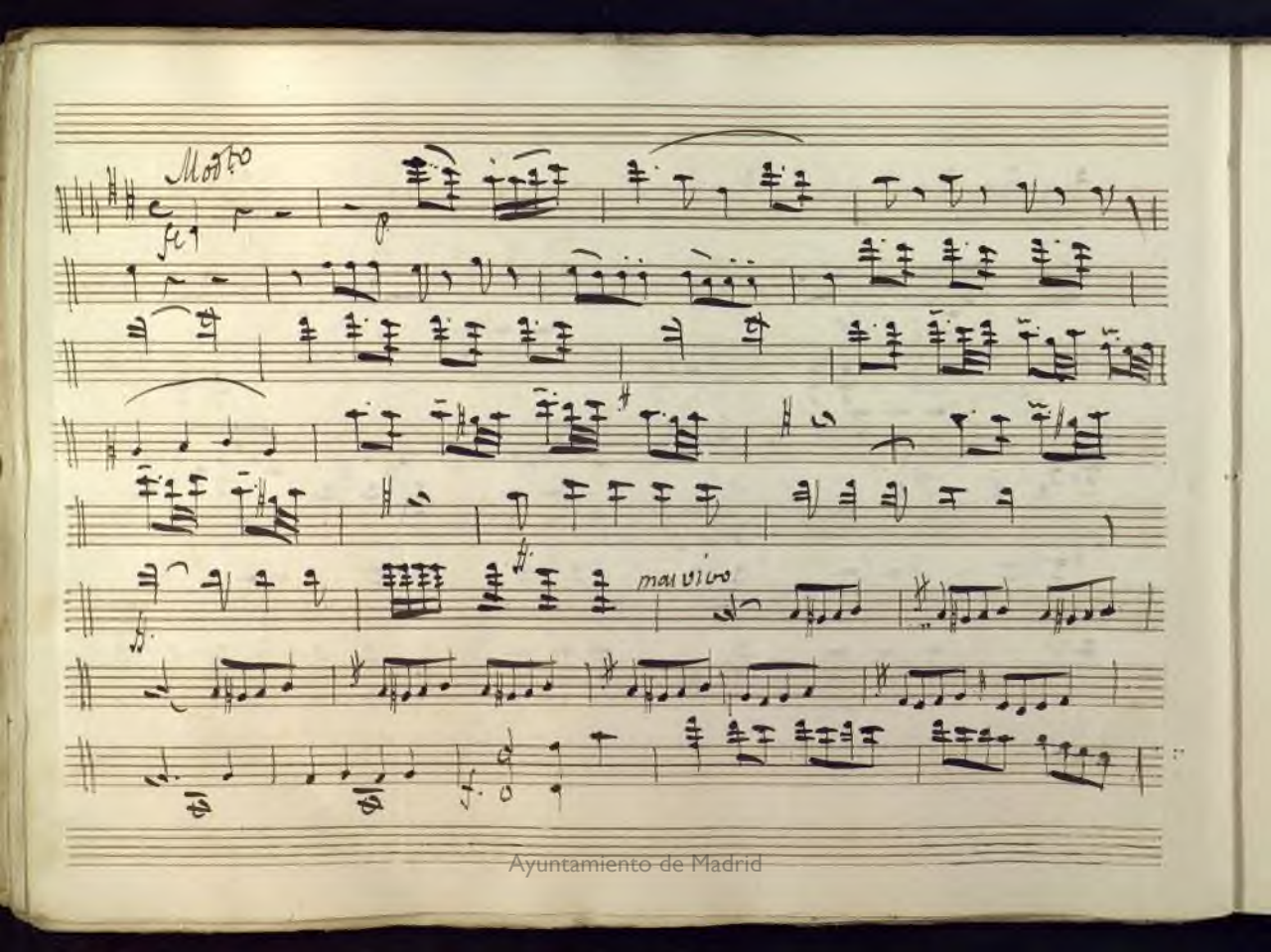

Ayuntamiento de Madrid

Ayuntamiento de Madrid

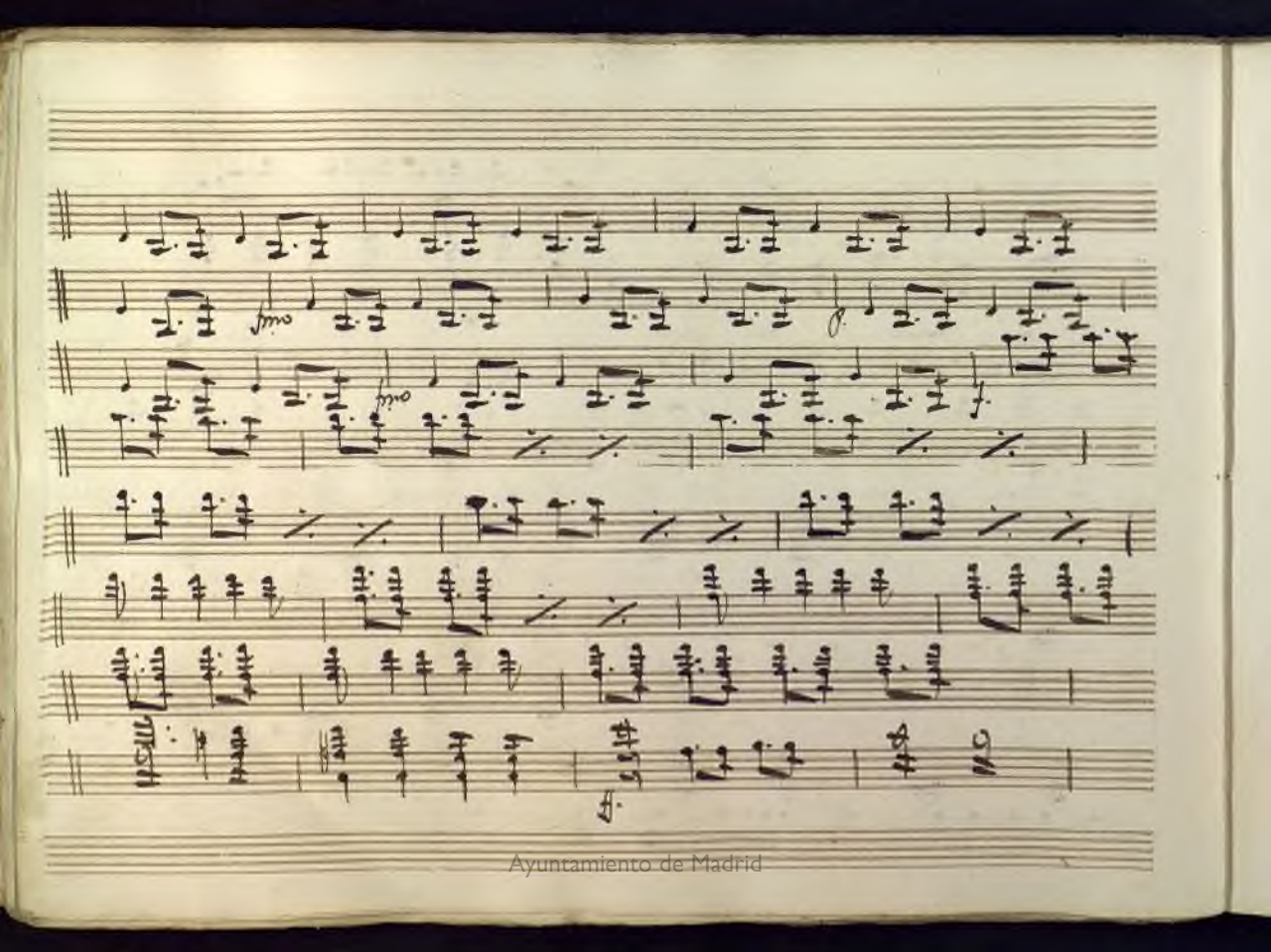

Ayuntamiento de Madrid

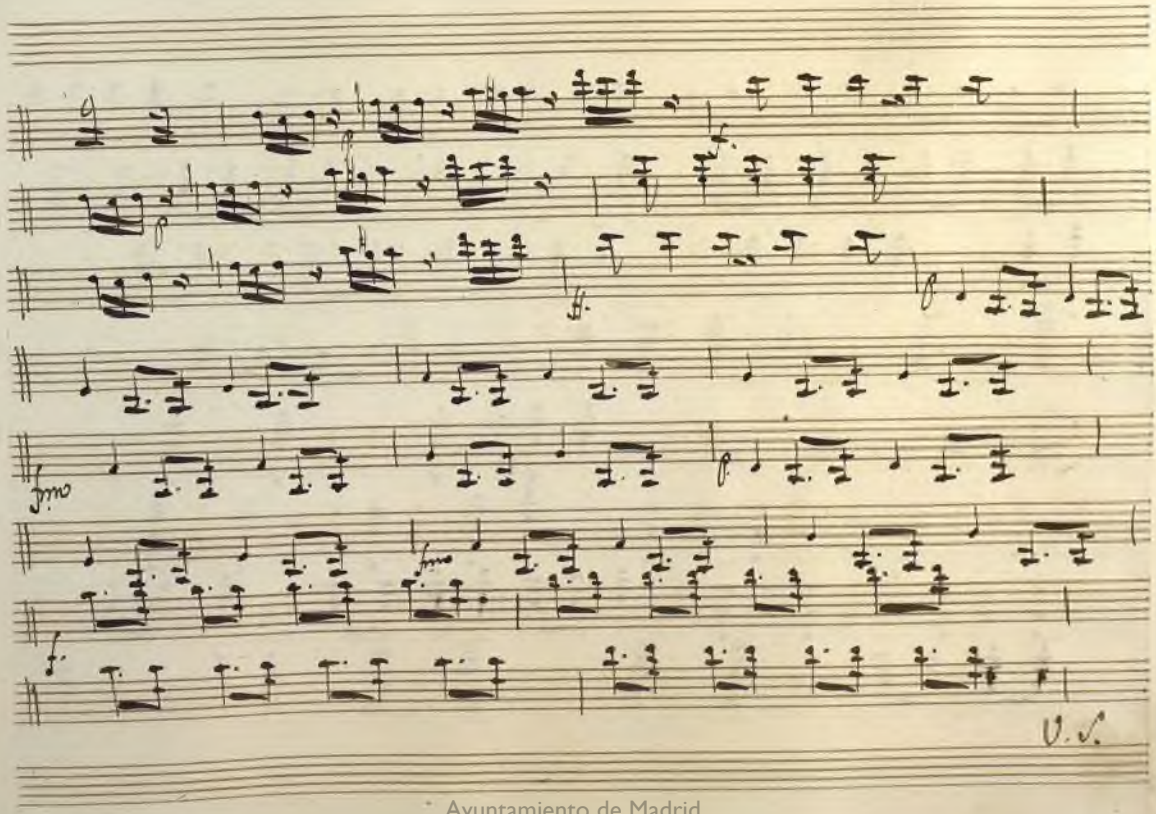

Ayuntamiento de Madrid

Ayuntamiento de Madrid

Ayuntamiento de Madrid

Ayuntamiento de Madrid

Acto 2.º

Ayuntamiento de Madrid

Recid.o

Adagio

Ri sueña ri sueña me

gaba un tiempo la for tuna y el con ... tento

And.te esp.o

Piz.to

And.te espresivo

ya la paz me cre aba del amor al que to — — so senti

arco

Piz.to miento

senti mientos q.e un

Ayuntamiento de Madrid

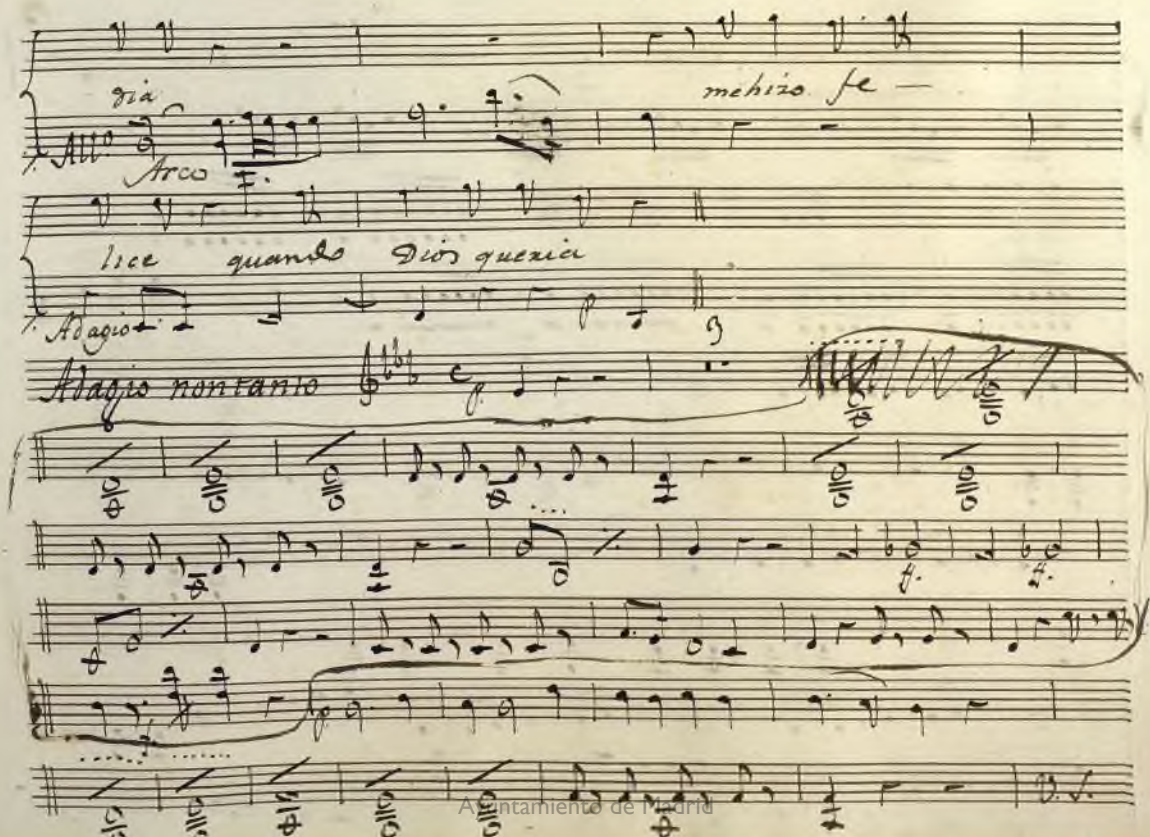

Ayuntamiento de Madrid

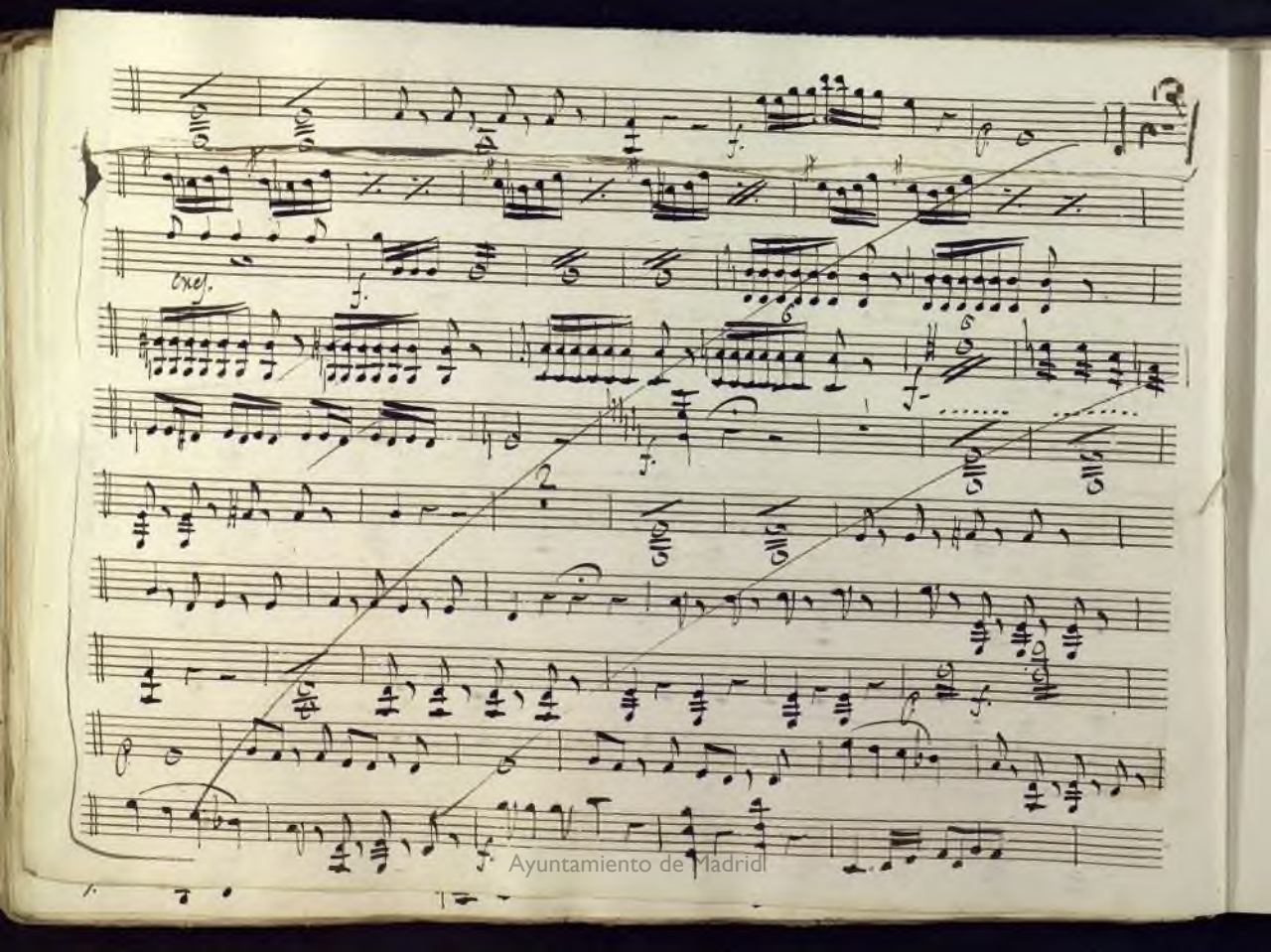

Ayuntamiento de Madrid

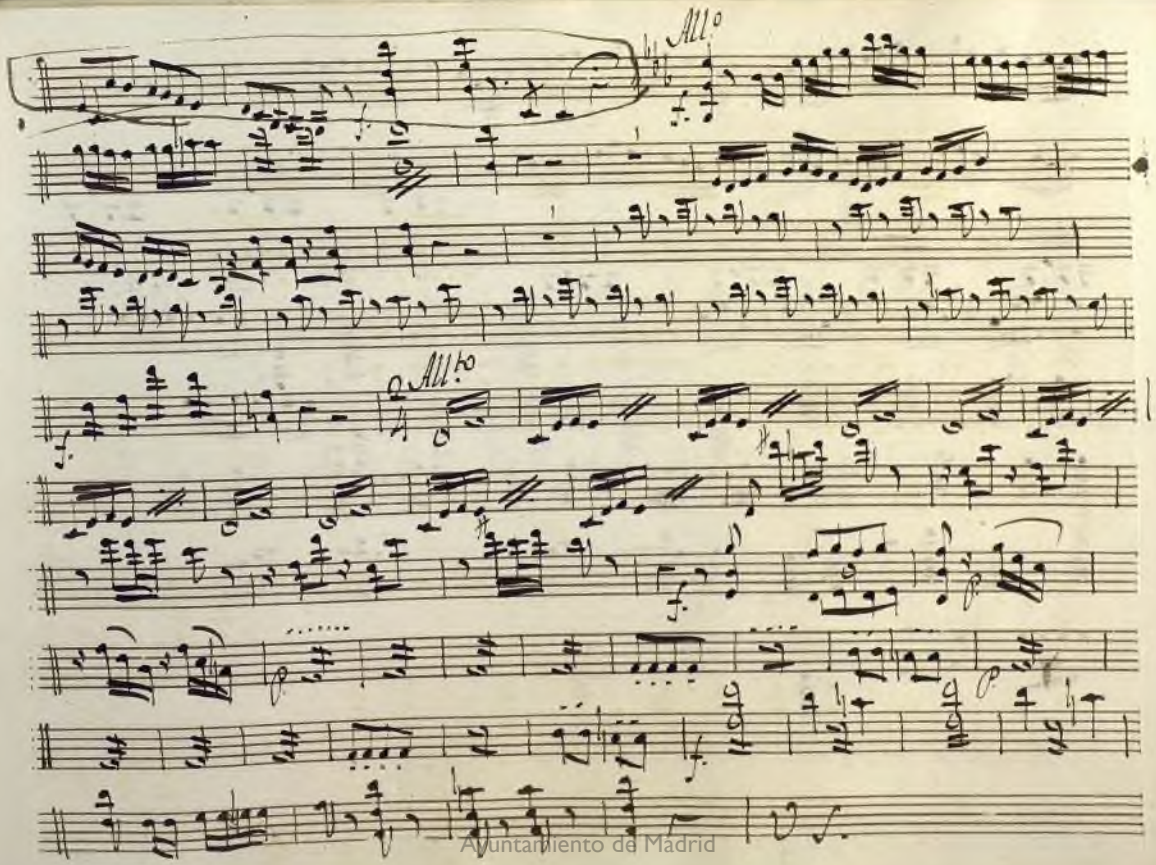

Ayuntamiento de Madrid

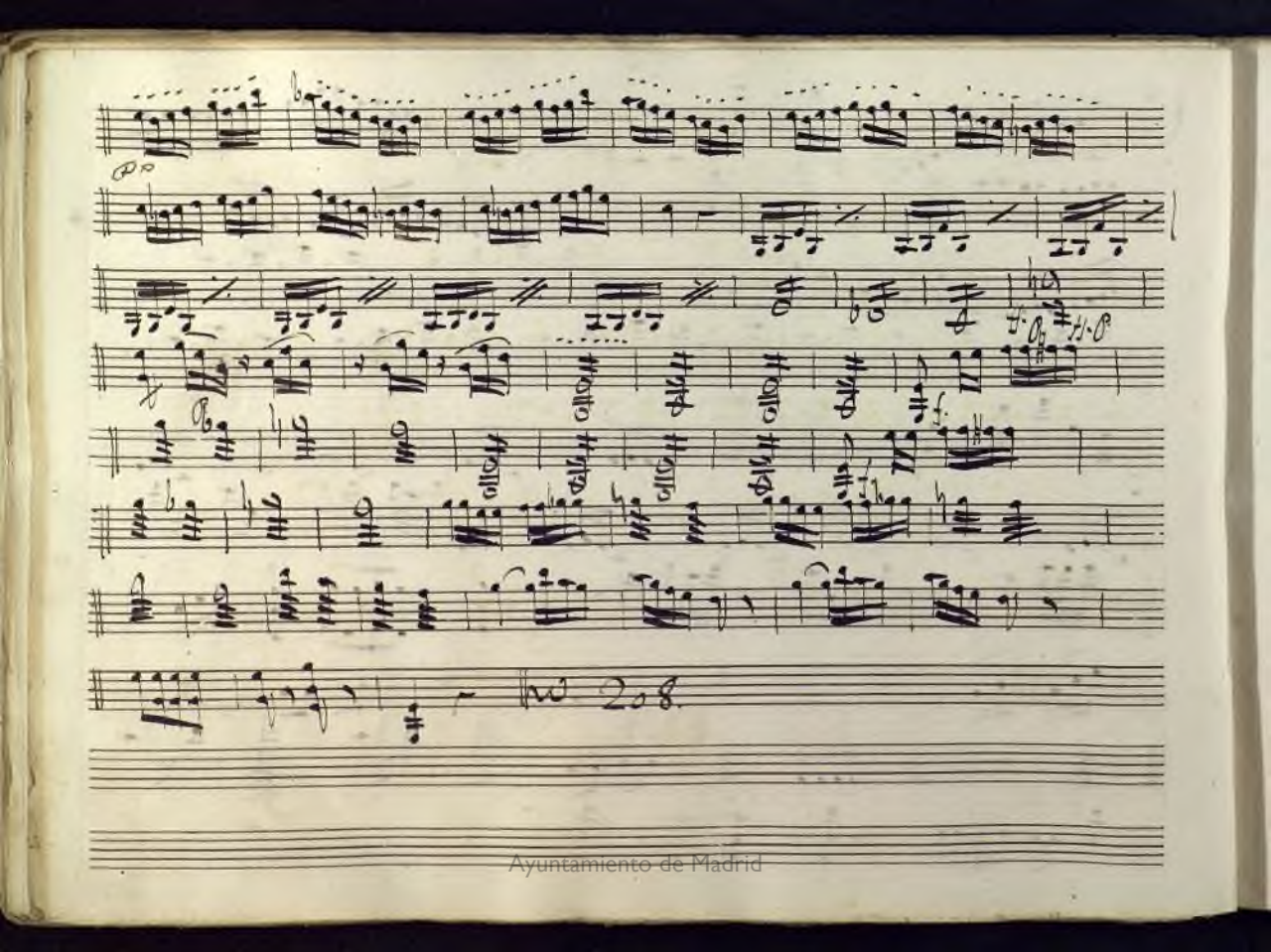

Ayuntamiento de Madrid

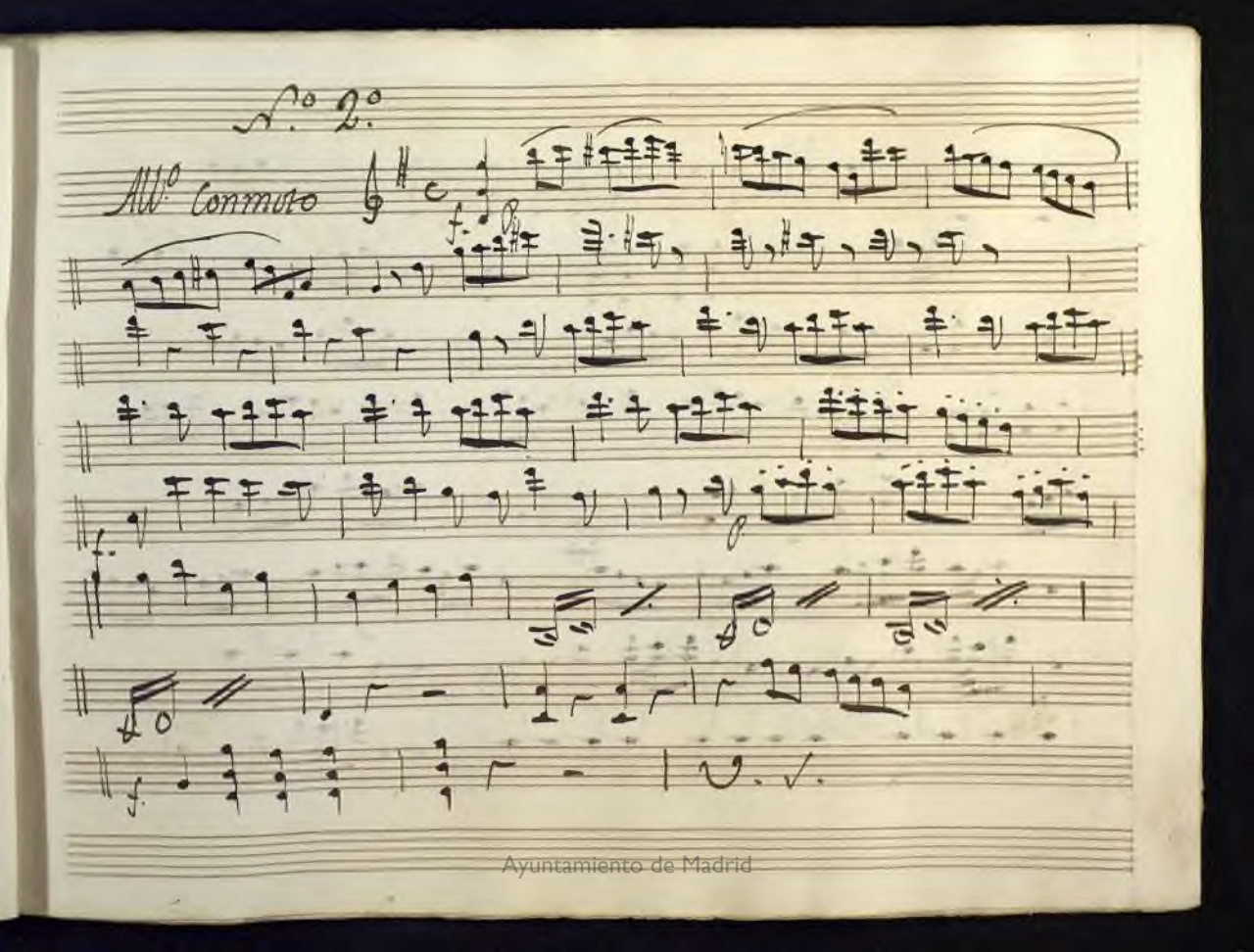

Ayuntamiento de Madrid

Ayuntamiento de Madrid

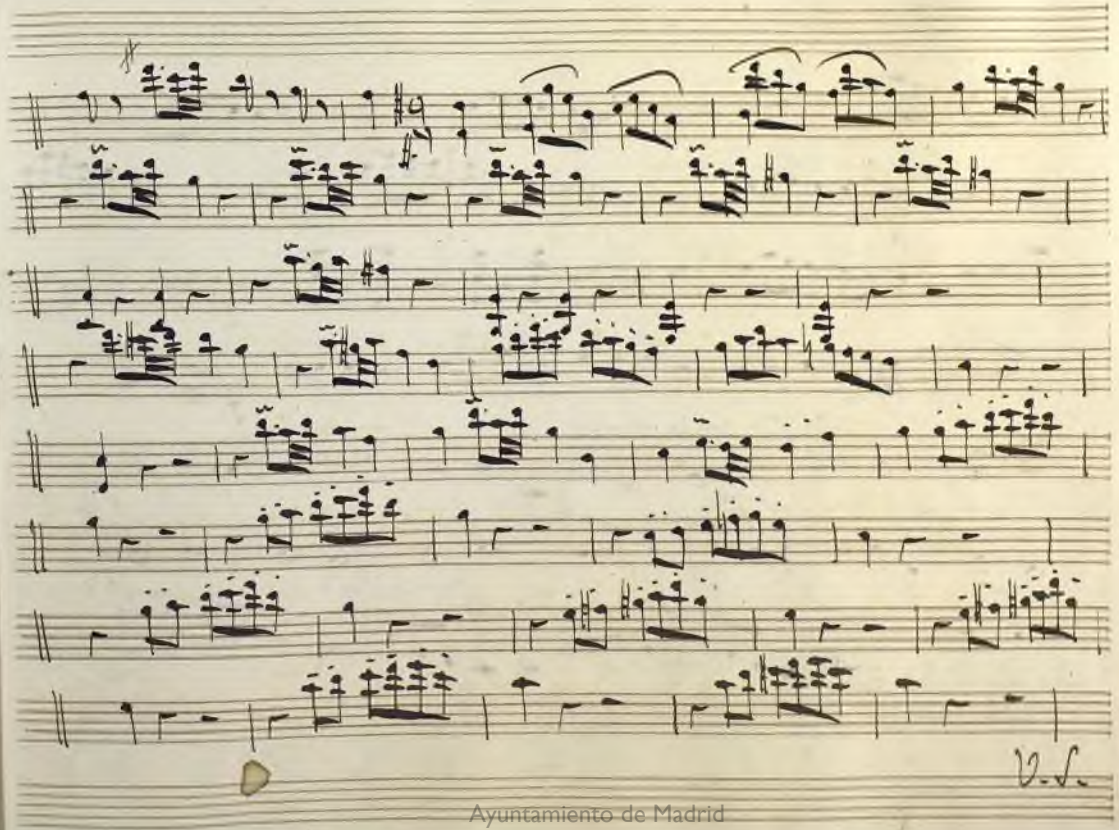

Ayuntamiento de Madrid

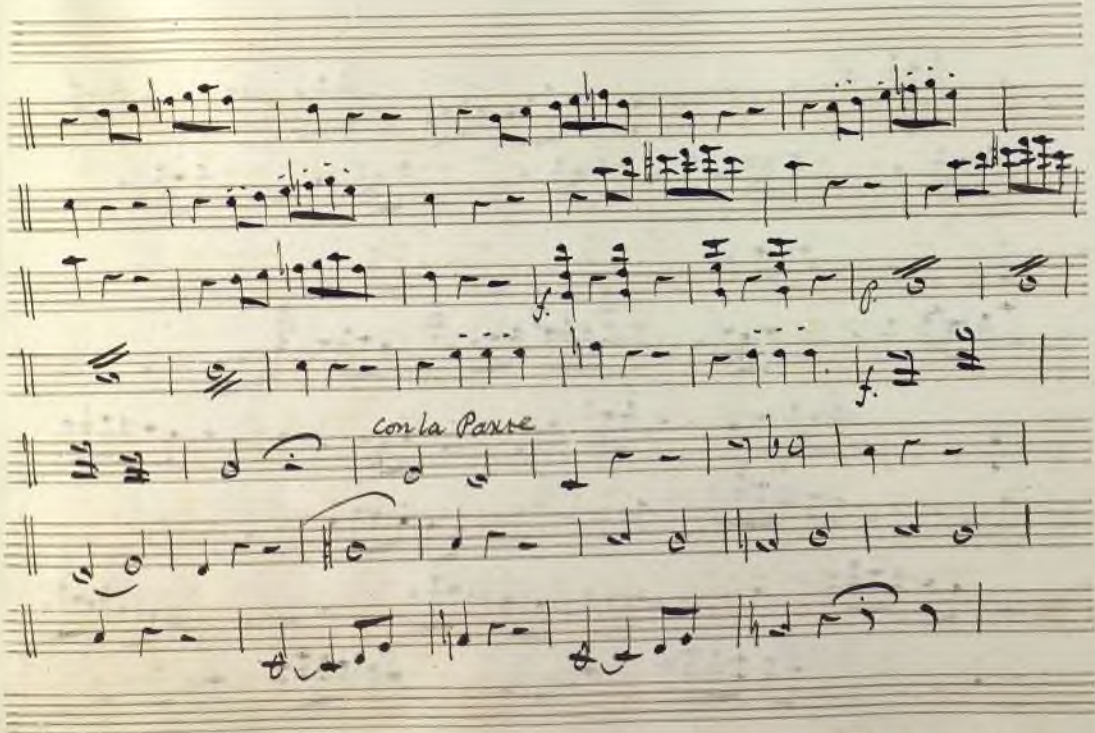

Ayuntamiento de Madrid

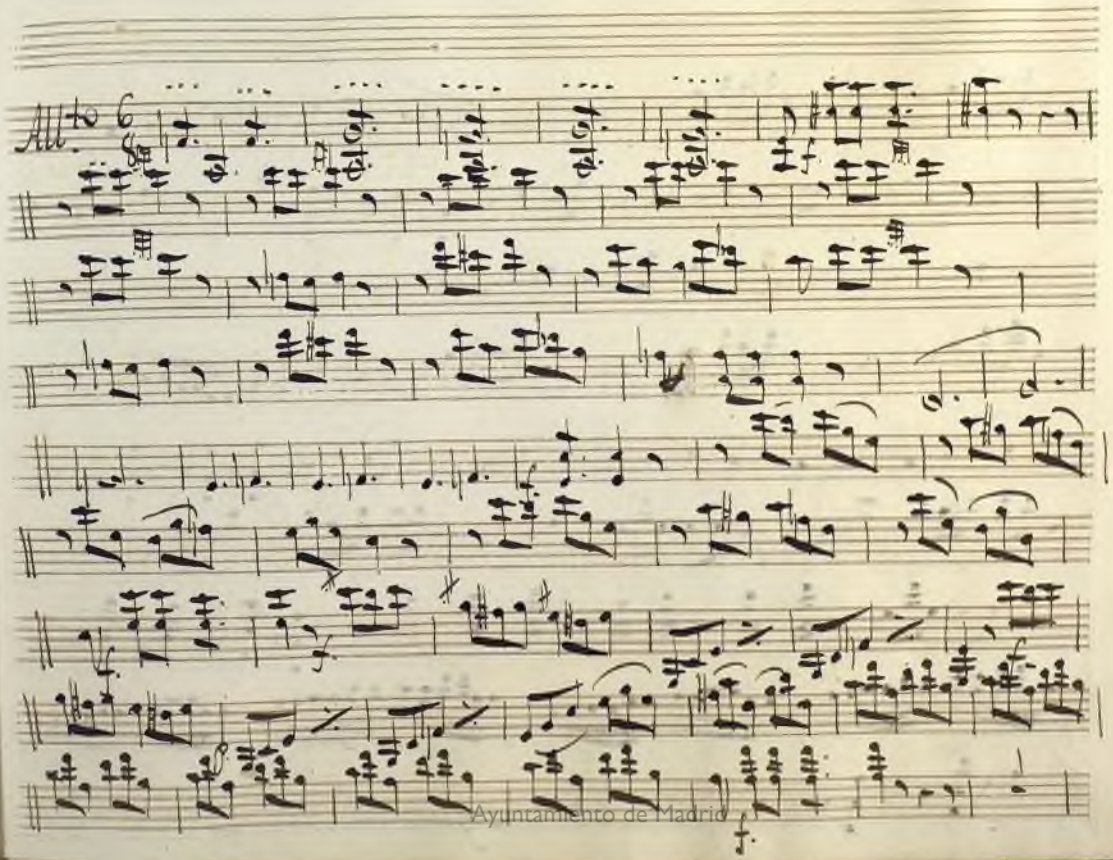

Ayuntamiento de Madrid

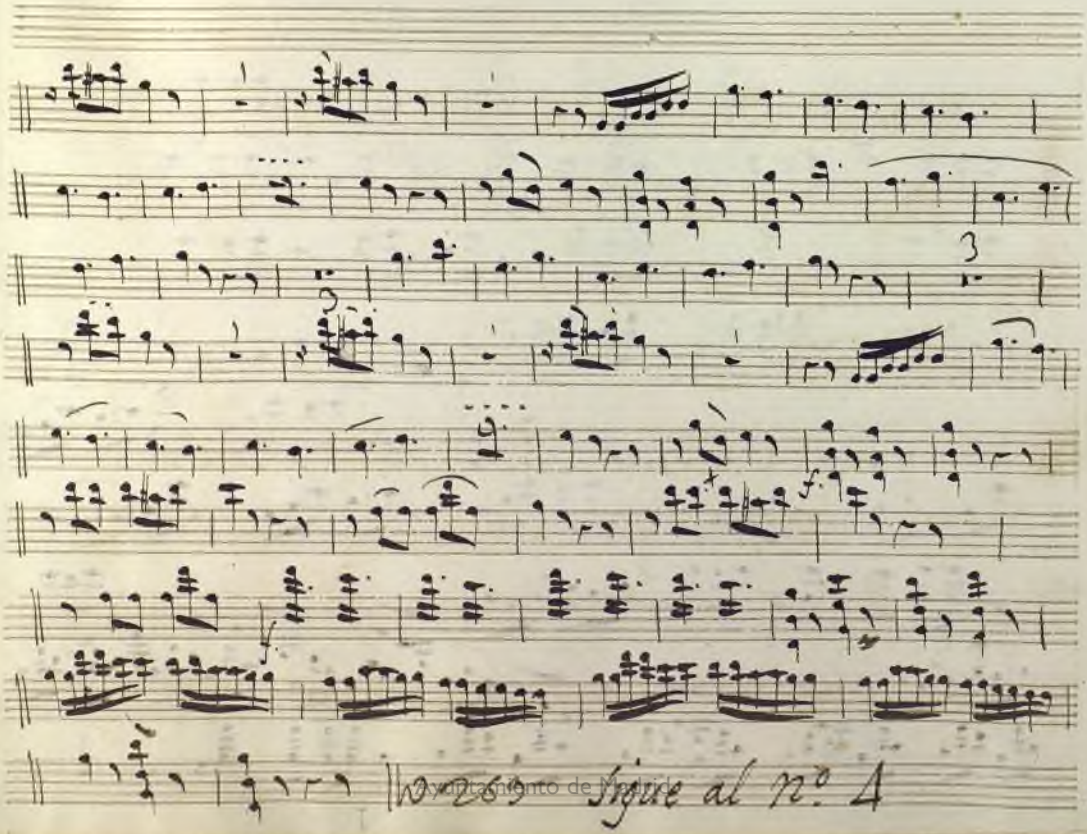

Ayuntamiento de Sevilla

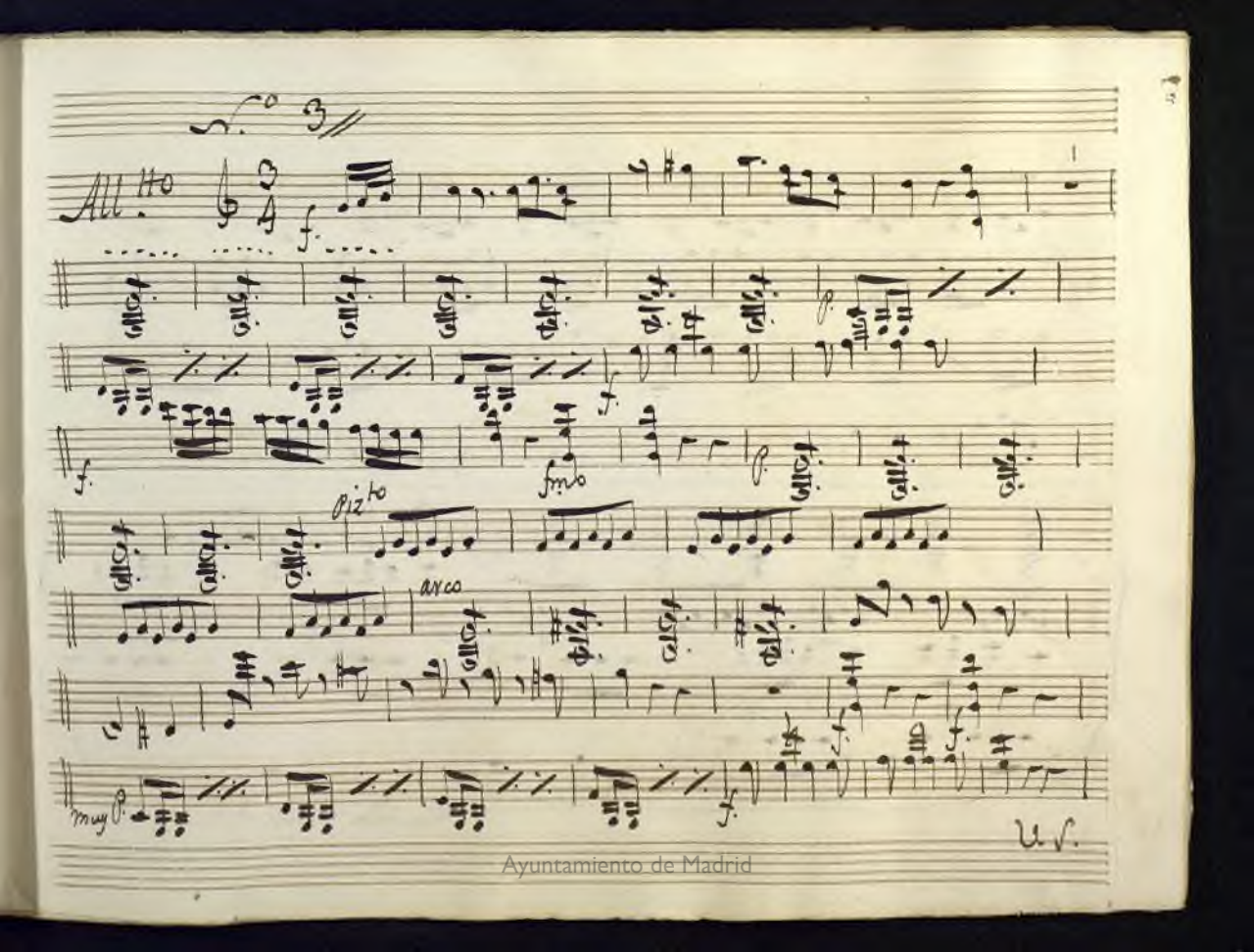

Ayuntamiento de Madrid

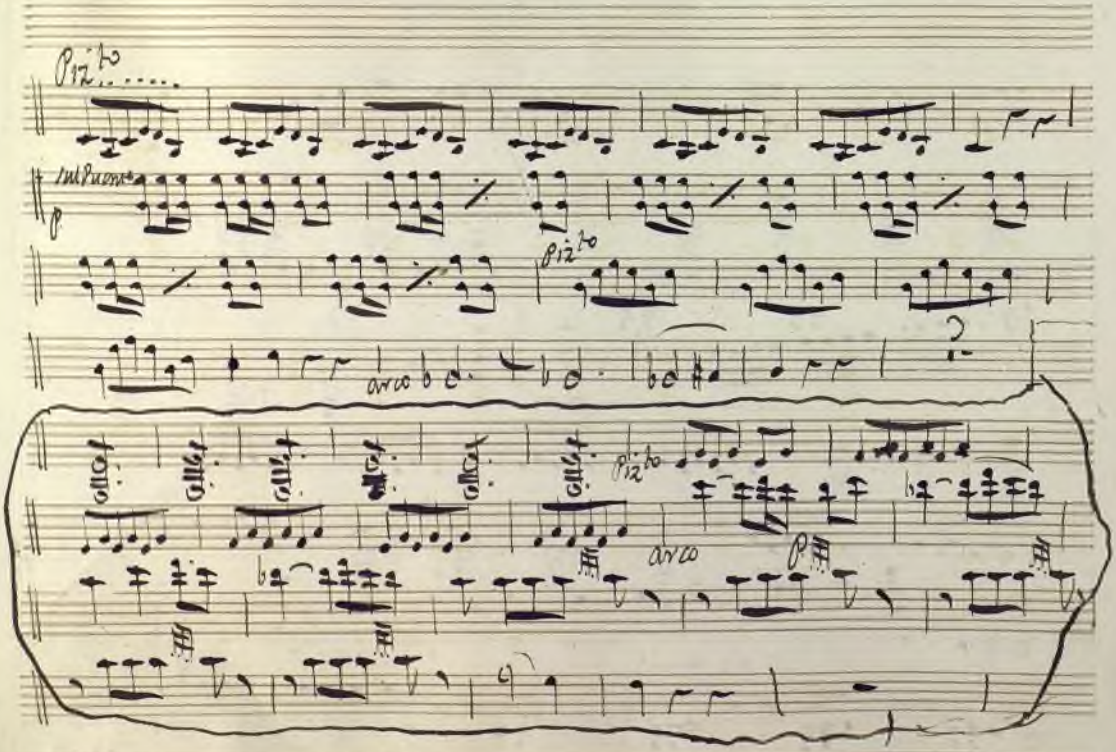

Ayuntamiento de Madrid

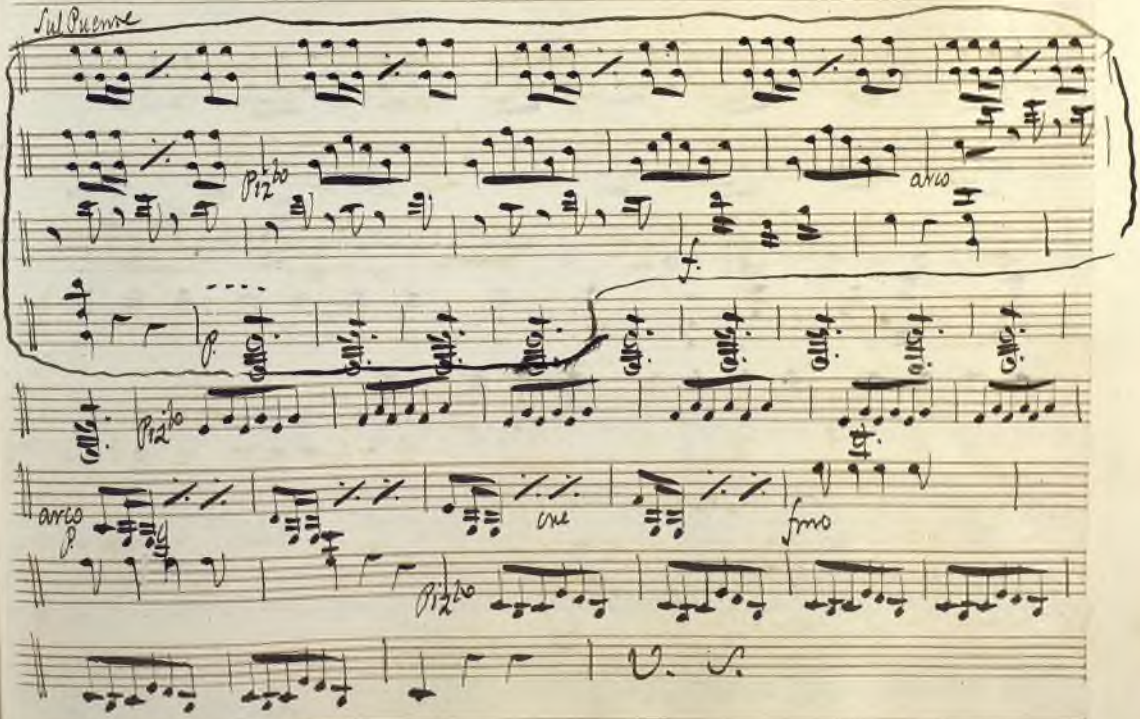

Ayuntamiento de Madrid

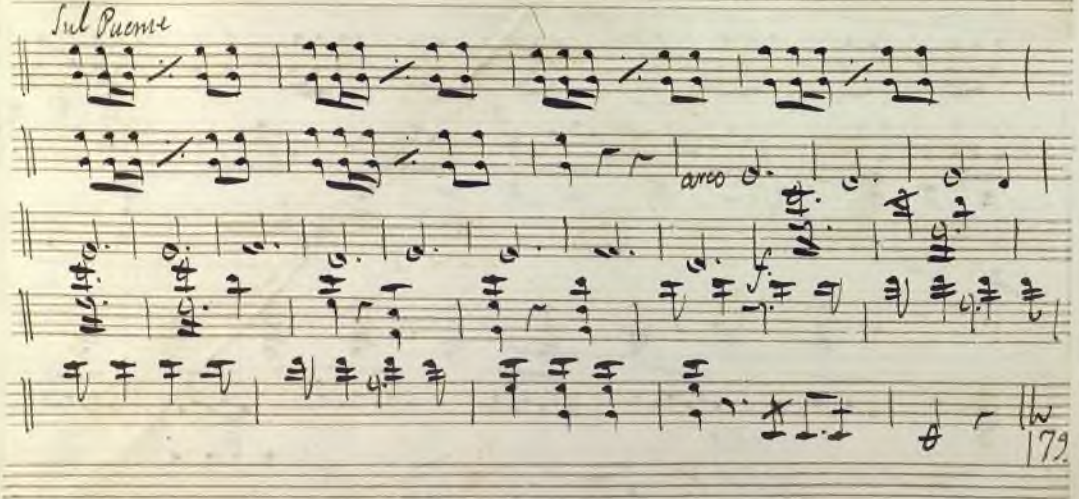

Sigue al final

Ayuntamiento de Madrid

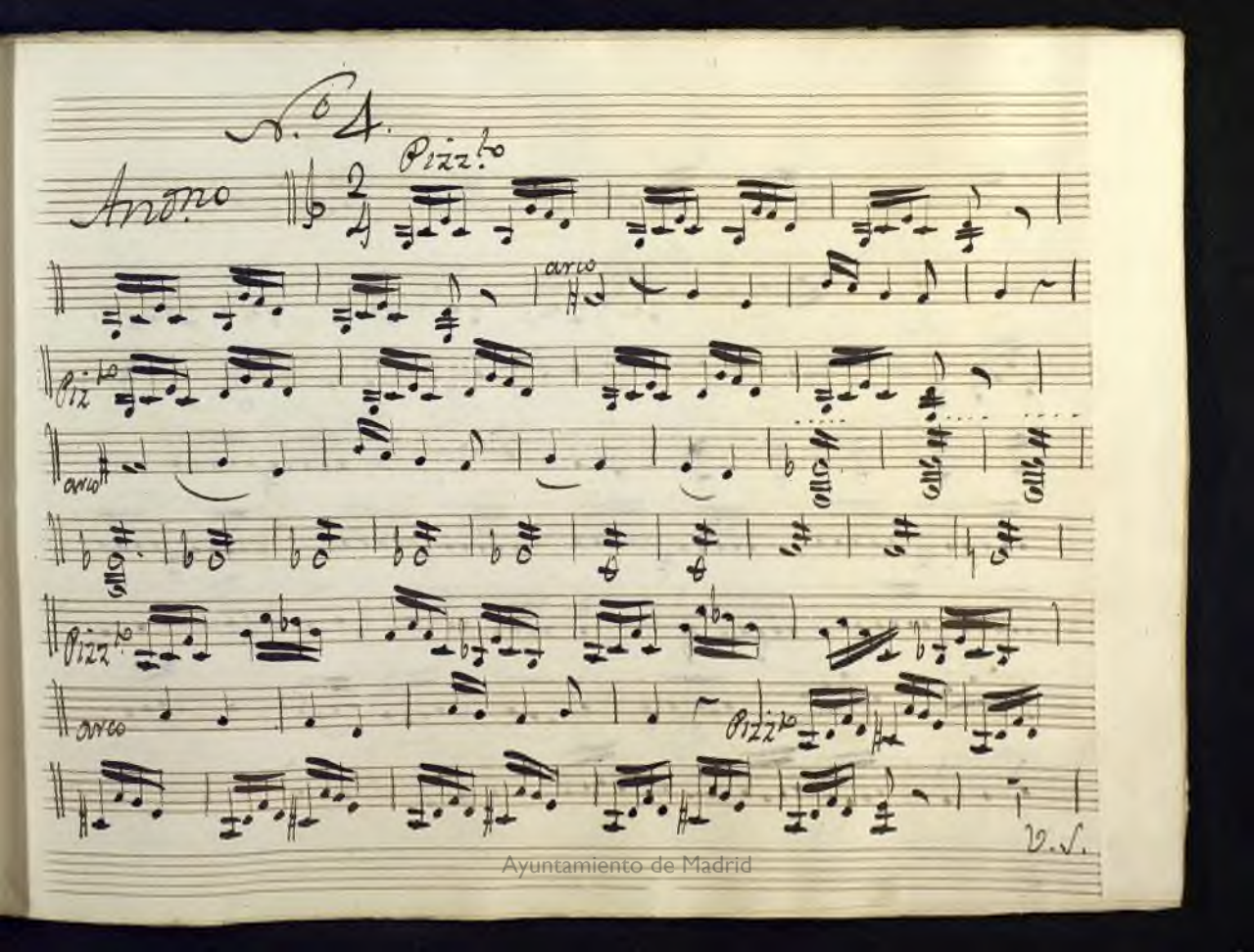

Ayuntamiento de Madrid

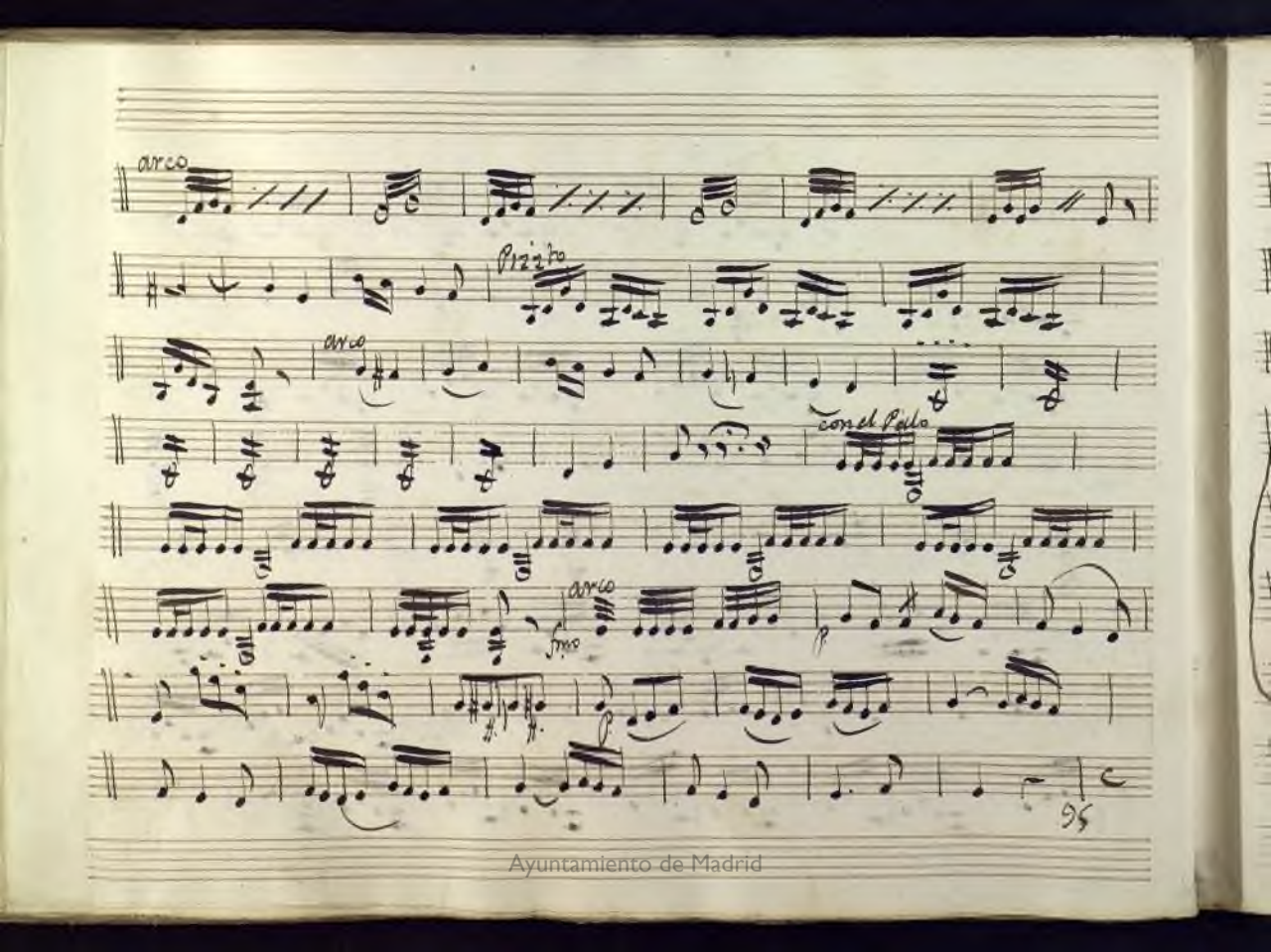

Ayuntamiento de Madrid

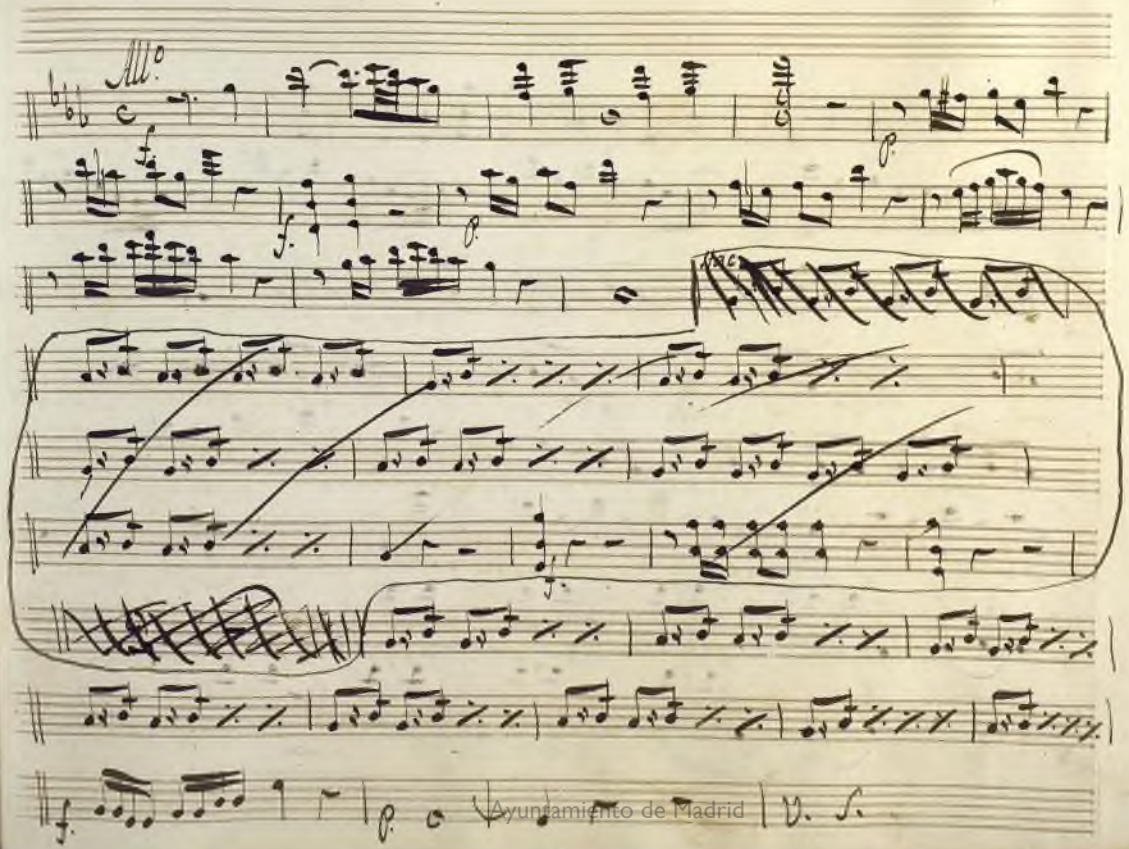

Ayuntamiento de Madrid

Ayuntamiento de Madrid

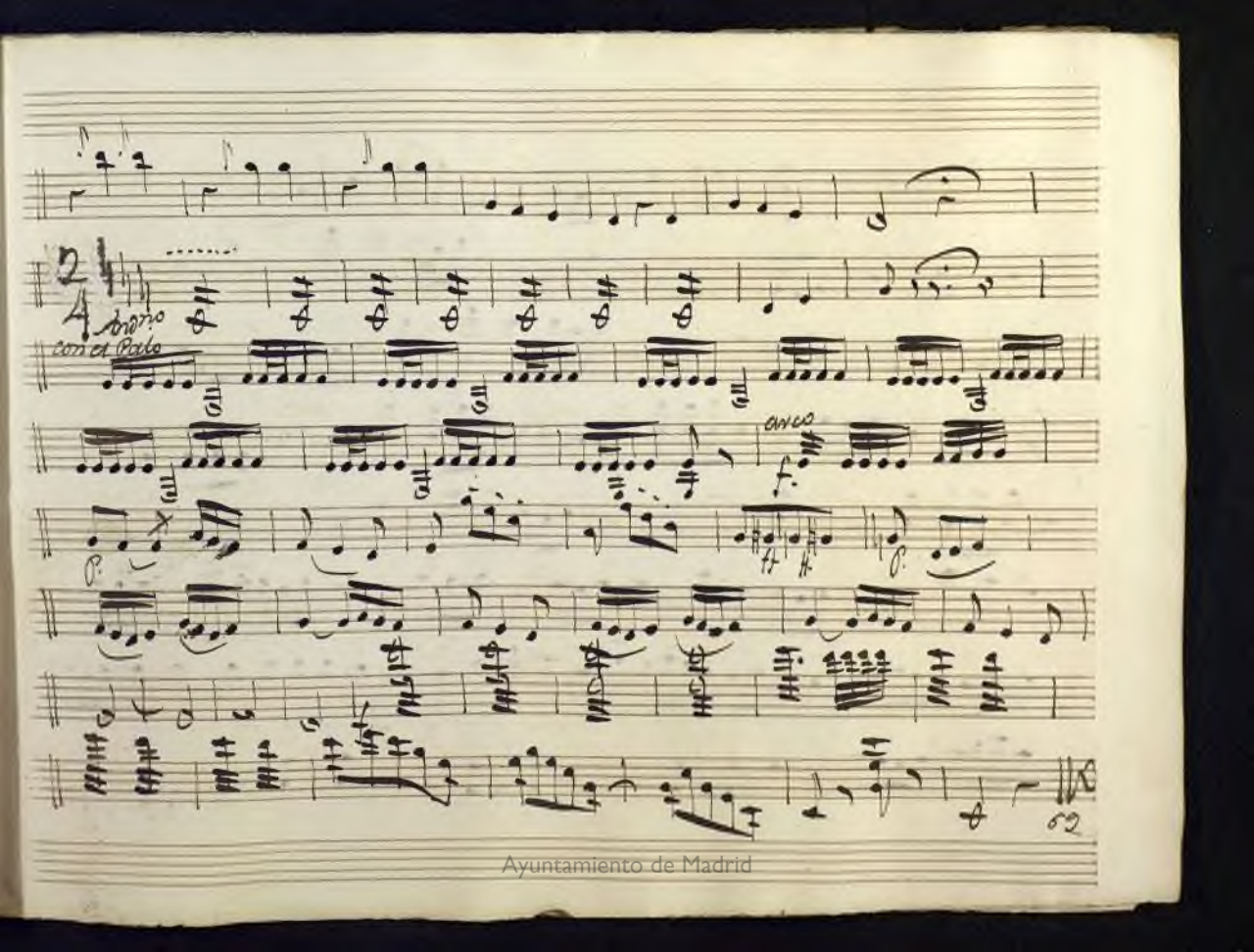

Ayuntamiento de Madrid

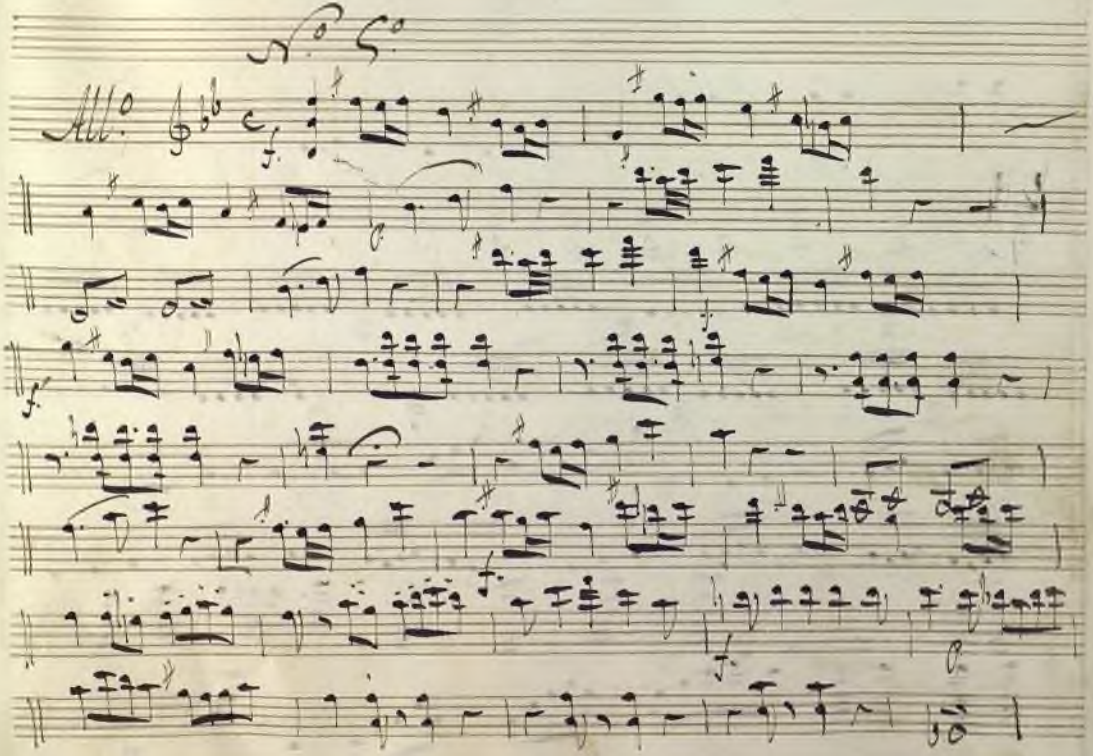

Ayuntamiento de Madrid

Ayuntamiento de Madrid

Ayuntamiento de Madrid

(fin)

All.º como do

tiempo como antes

V.S.

Ayuntamiento de Madrid

Ayuntamiento de Madrid

Por Cesolfaut 6.

All.o

Ayuntamiento de Madrid

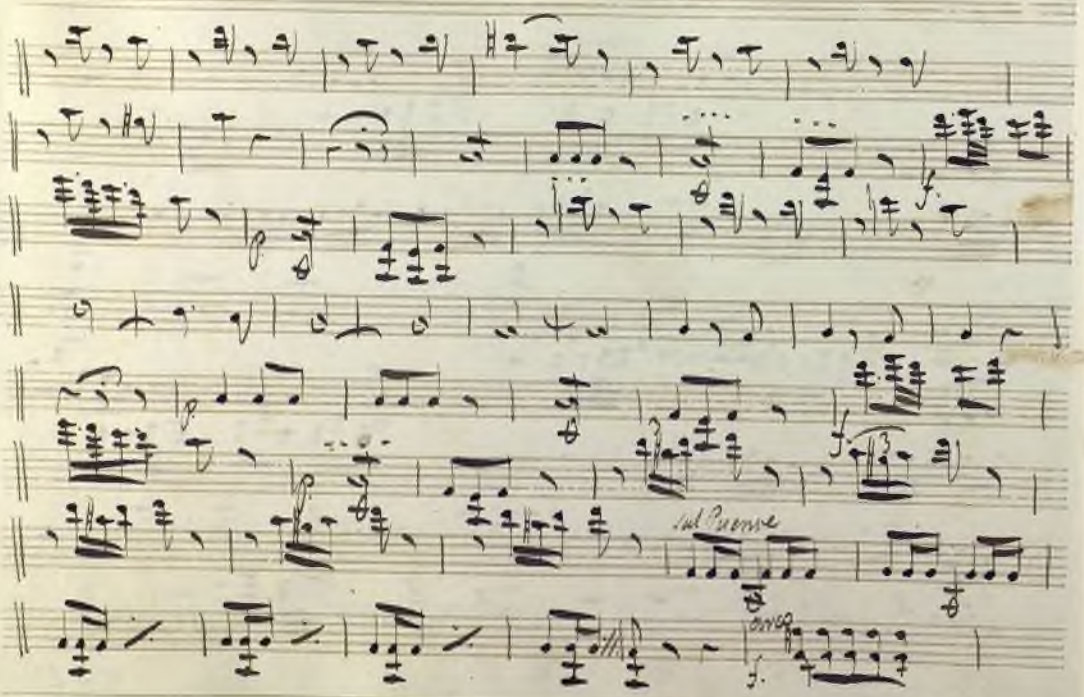

Ayuntamiento de Madrid

Ayuntamiento de Madrid

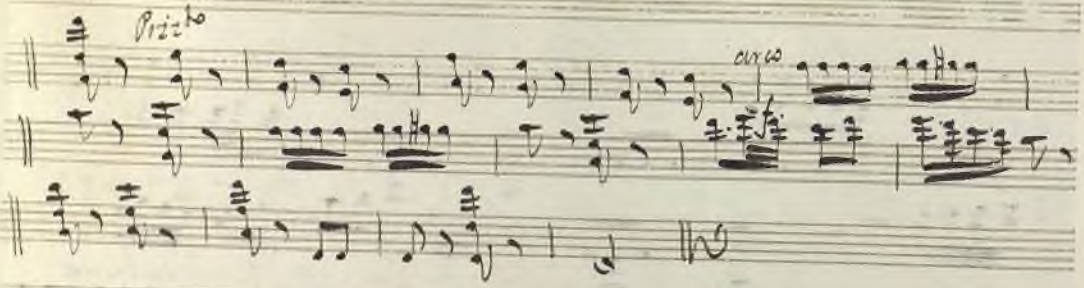

Sigue al n.º 3 atras

Ayuntamiento de Madrid

Ayuntamiento de Madrid

Ayuntamiento de Madrid

Ayuntamiento de Madrid

Coro final n.º 8

All.º

Ayuntamiento de Madrid

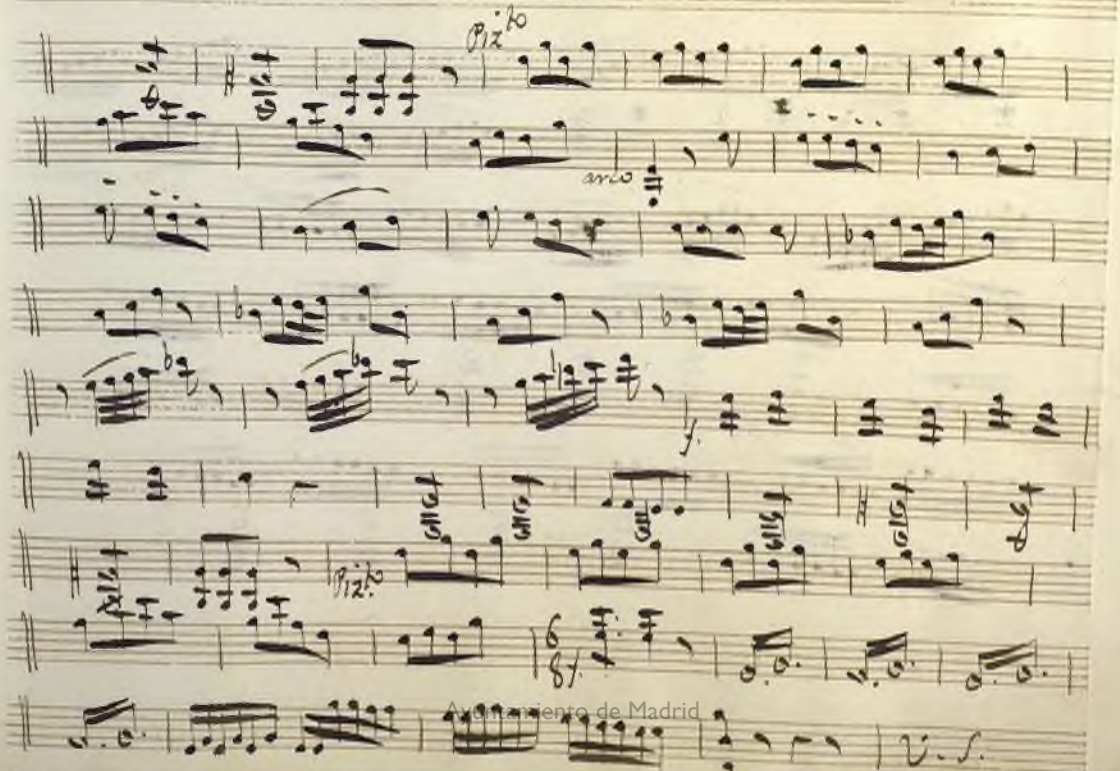

Ayuntamiento de Madrid

Ayuntamiento de Madrid

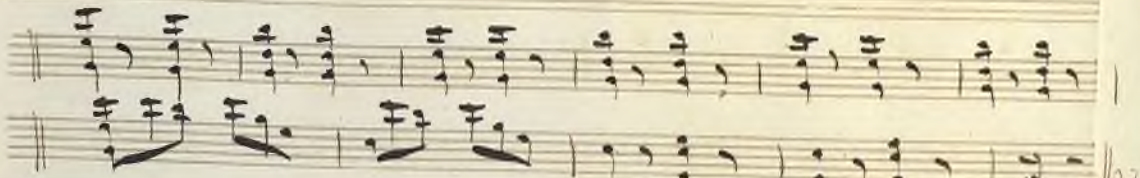

Ayuntamiento de Madrid

Ayuntamiento de Madrid

Mus 268

El Hospital de amor

Continuacion del Leg.º cat.º 267 - n.º 3

Ayuntamiento de Madrid

nº 2º

Mus 268

t

Violin 1º

Opera

el Hospital del amor

Ayuntamiento de Madrid

Introd.on

Alleg.o

Ayuntamiento de Madrid

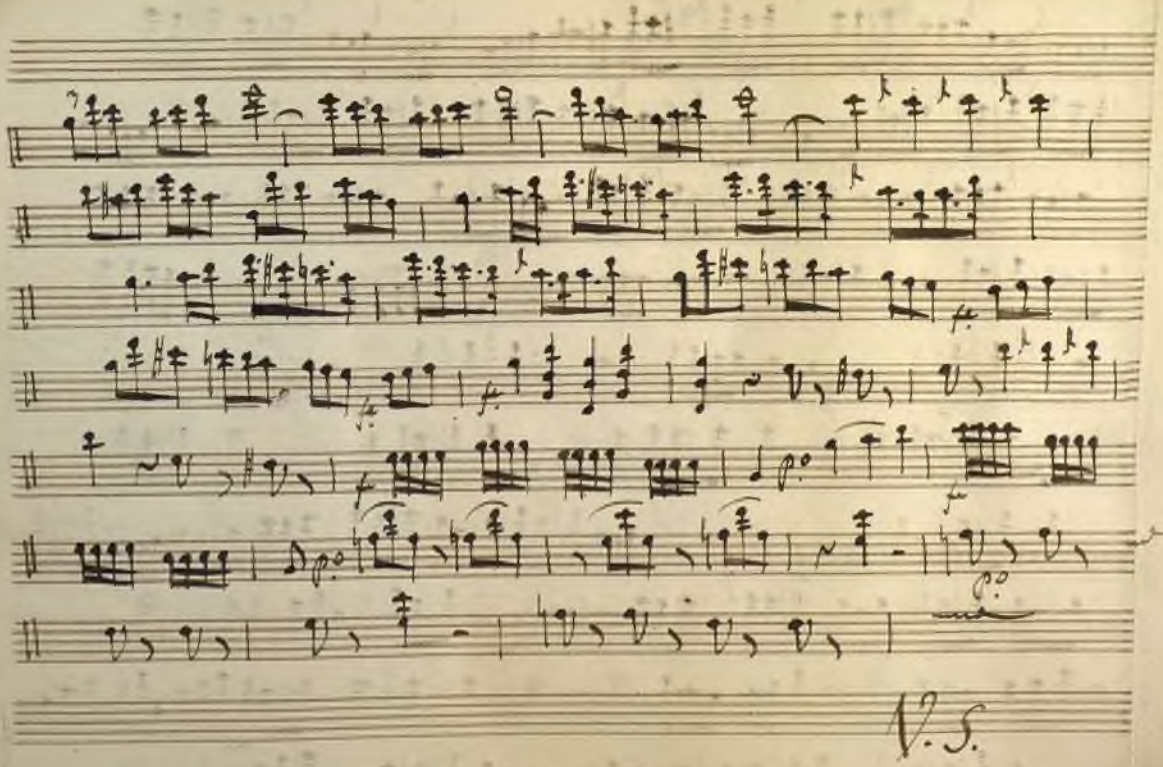

Ayuntamiento de Madrid

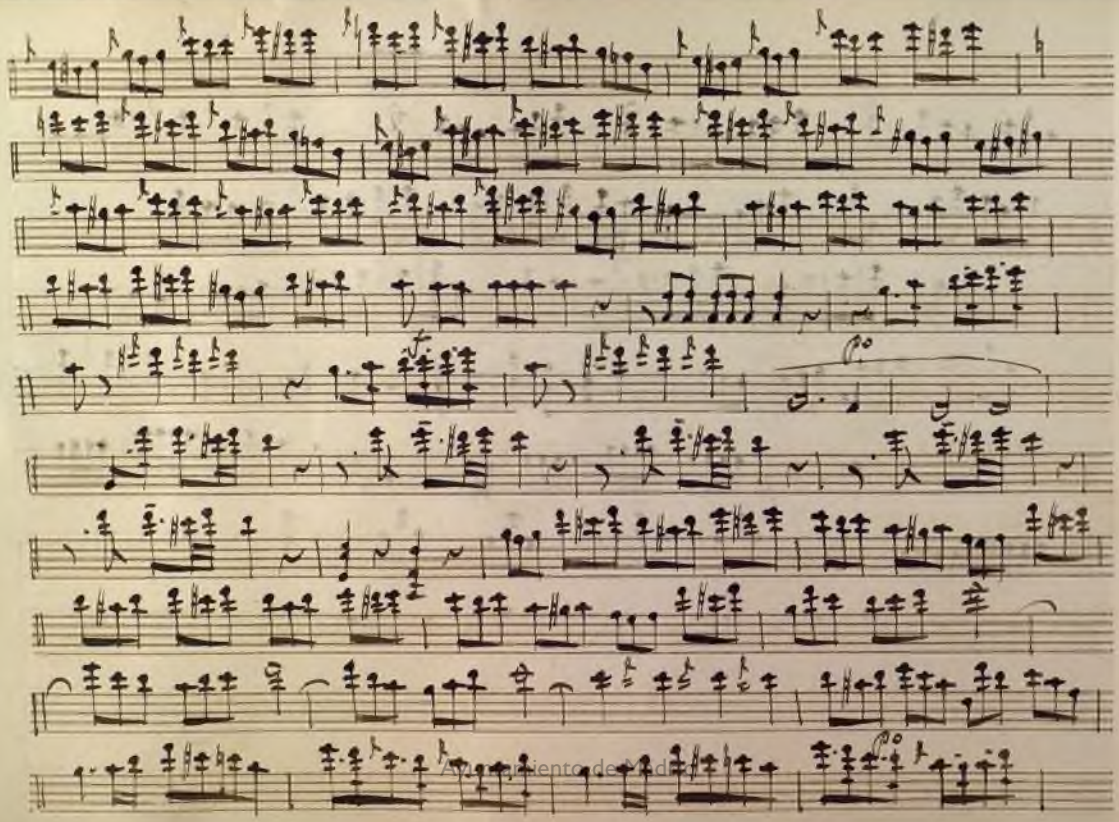
Ayuntamiento de Madrid

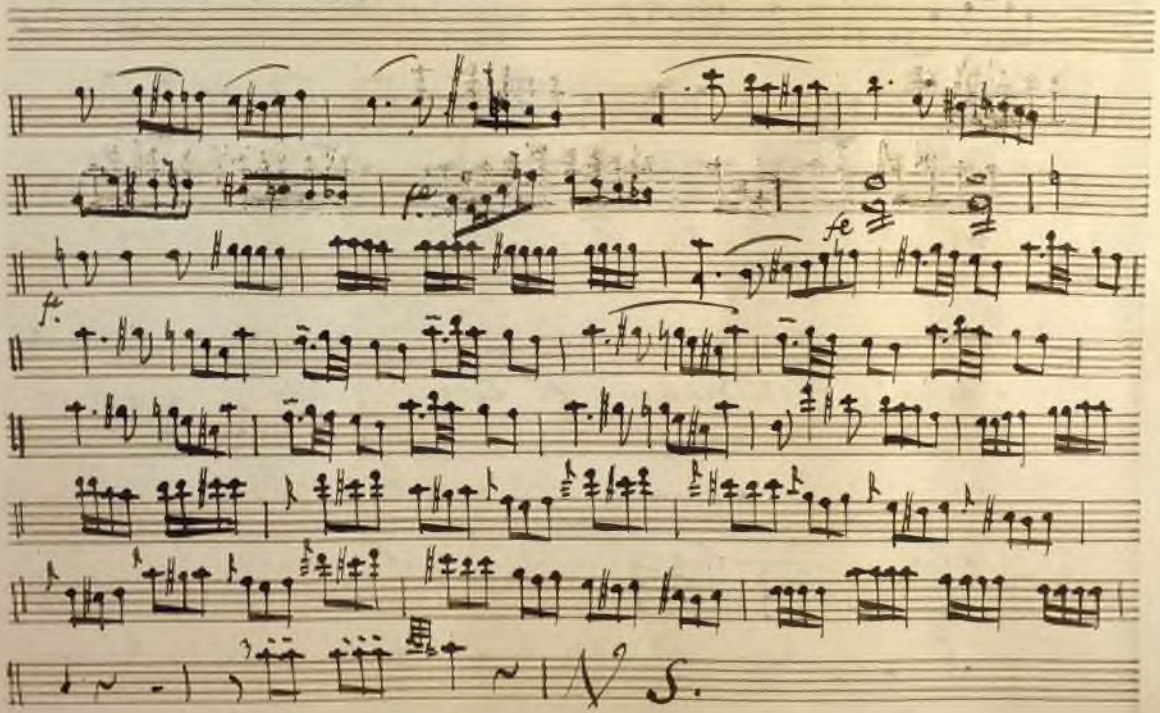

Ayuntamiento de Madrid

Recitado

que los de la Zagaia y berre

tina perdieron el Cas tillo y la co

lina me alegro al Ceuta on

rrada una pierna me deve una

Ayuntamiento de Madrid

pierna me deve tu esta cada y deve por mi

rarte mas segura la que de no ner

sirve ami esta tura

V. S.

Ayuntamiento de Madrid

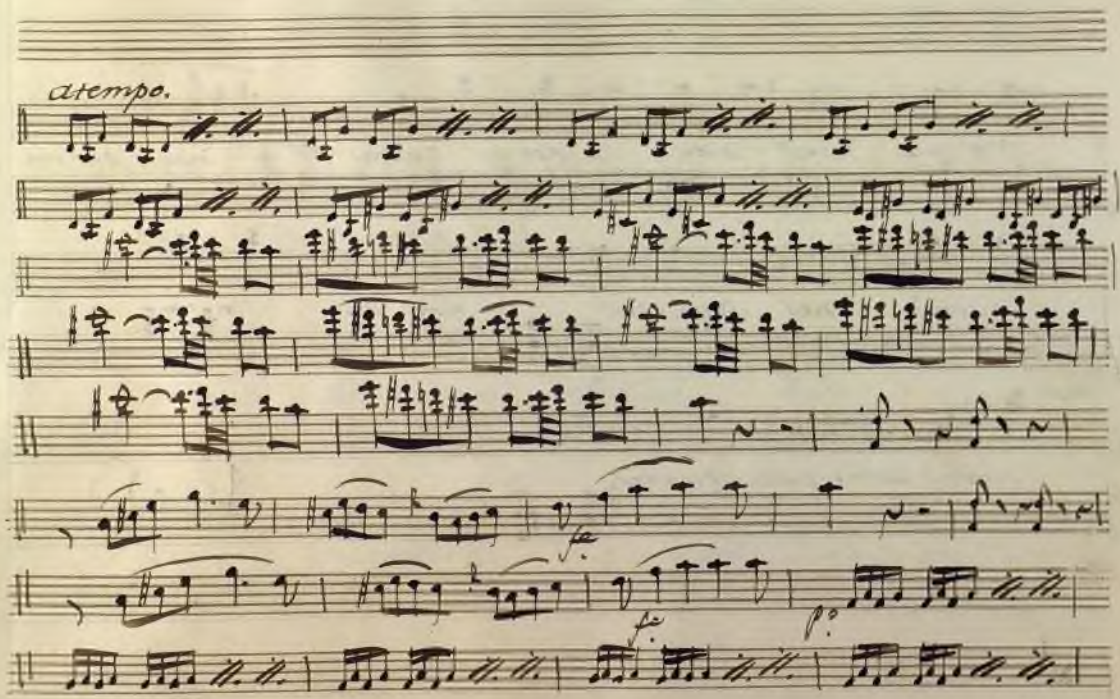

Ayuntamiento de Madrid

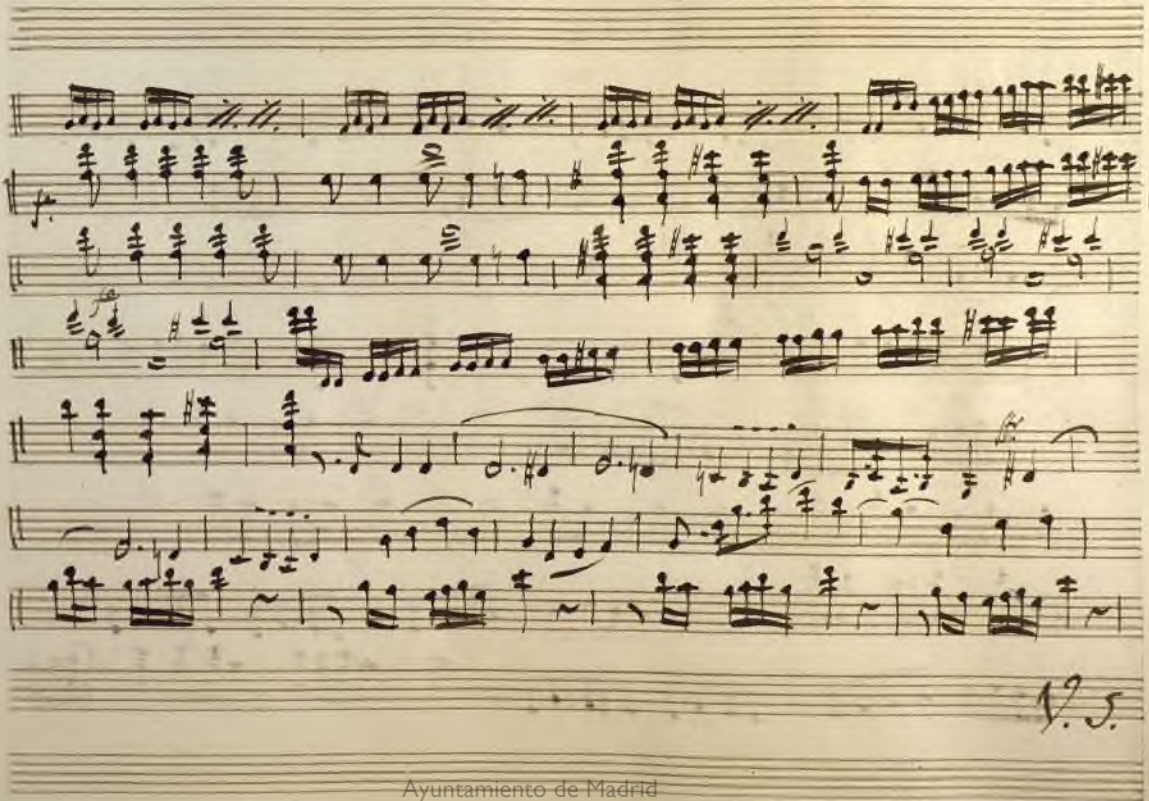

Ayuntamiento de Madrid

Ayuntamiento de Madrid

Ayuntamiento de Madrid

Mas vivo

Ayuntamiento de Madrid

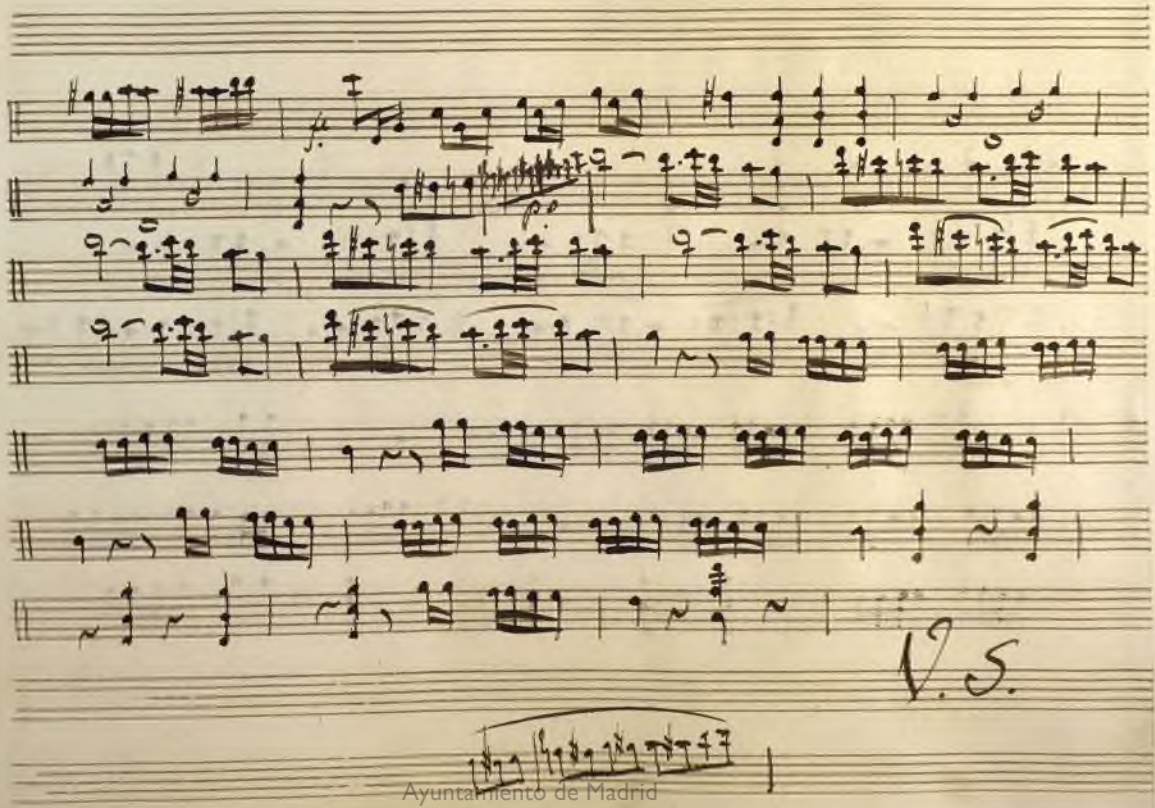

Ayuntamiento de Madrid

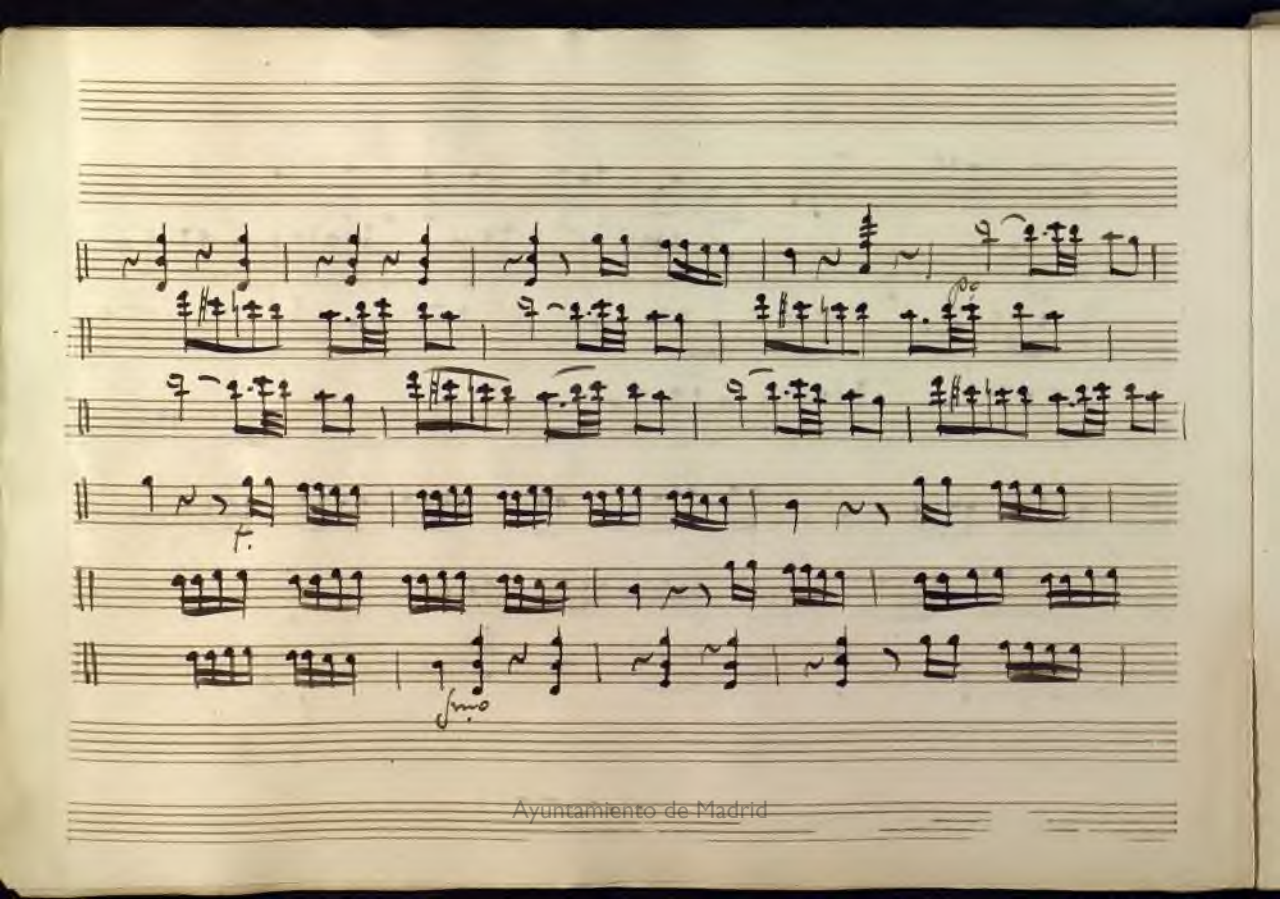

Ayuntamiento de Madrid

Ayuntamiento de Madrid

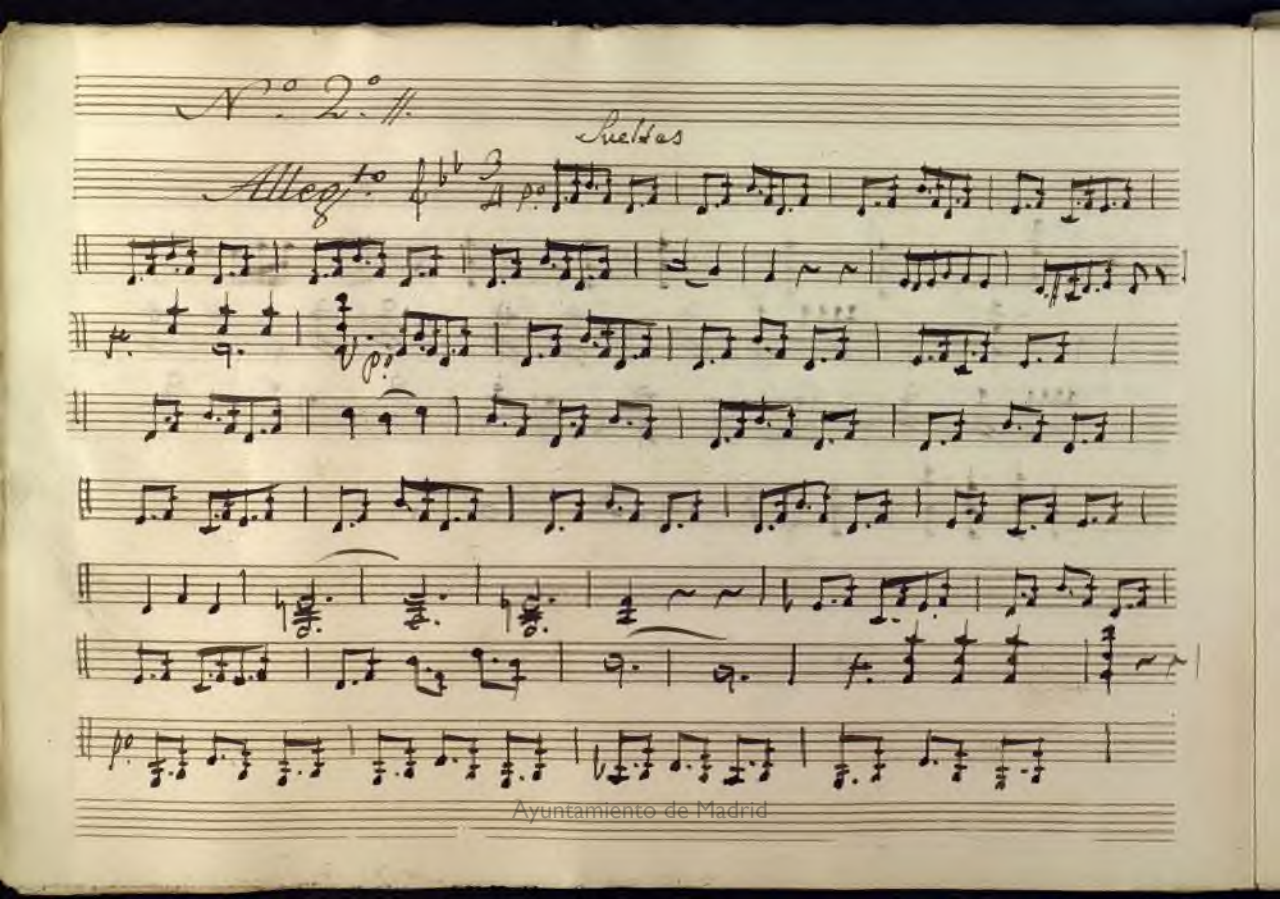

Ayuntamiento de Madrid

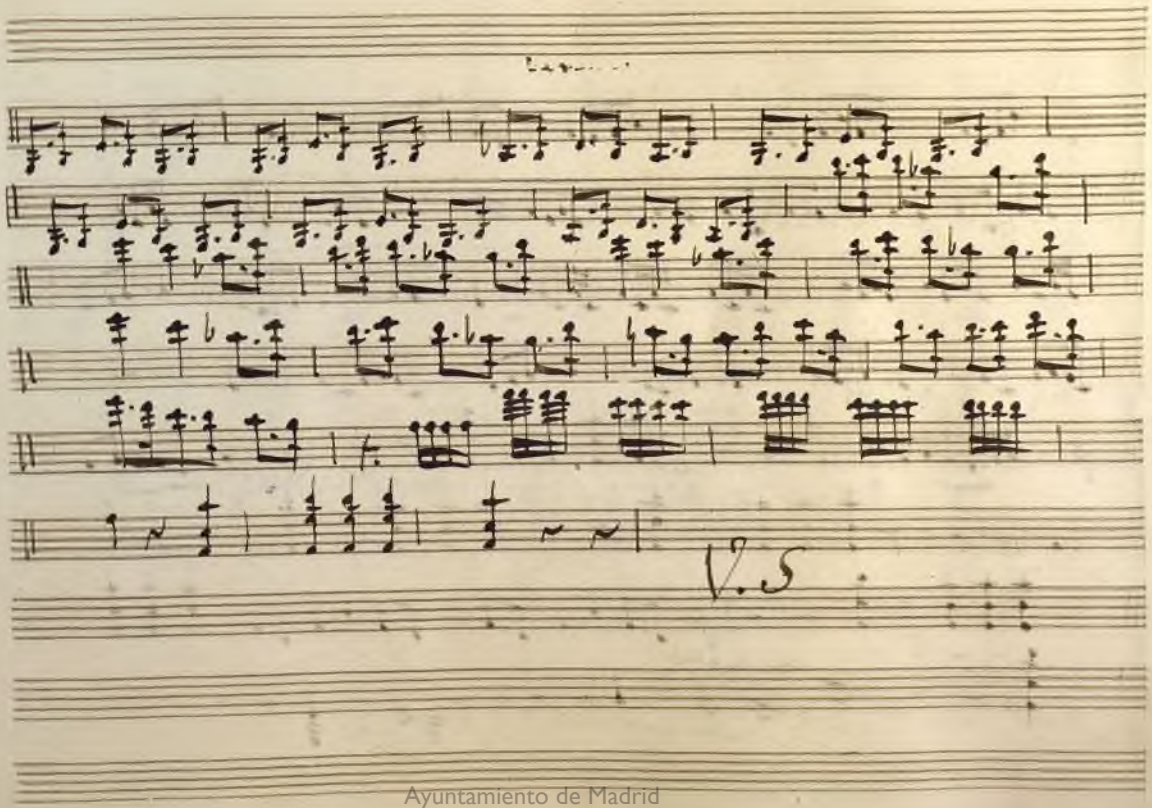

Ayuntamiento de Madrid

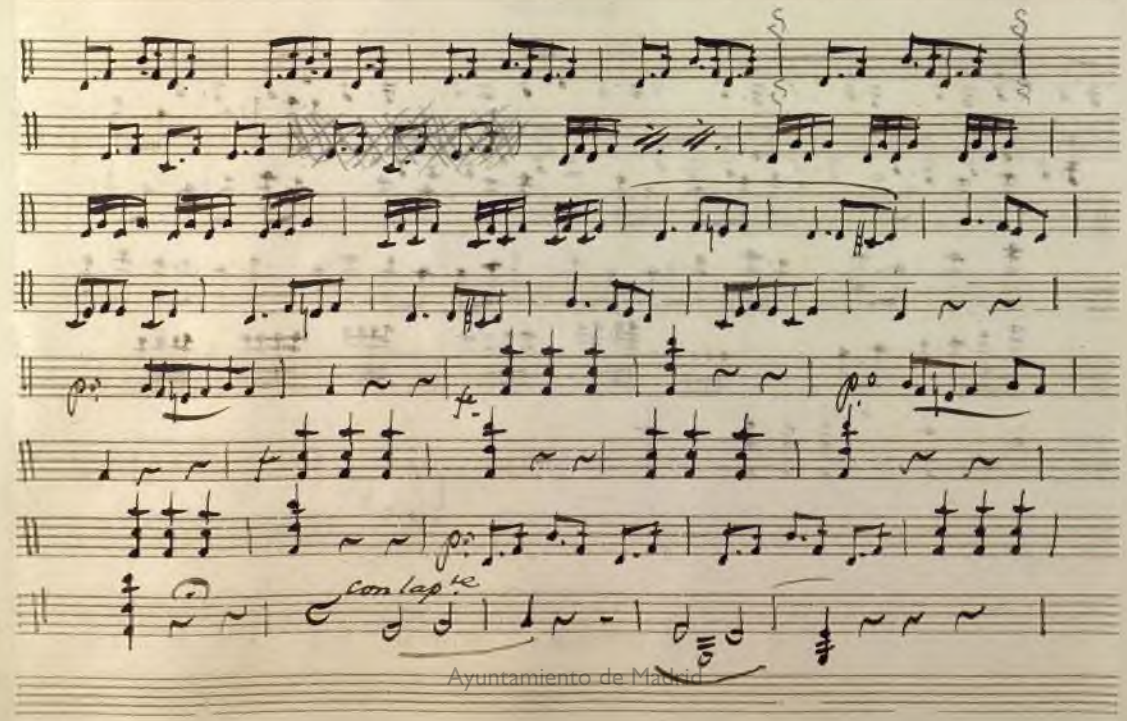

Ayuntamiento de Madrid

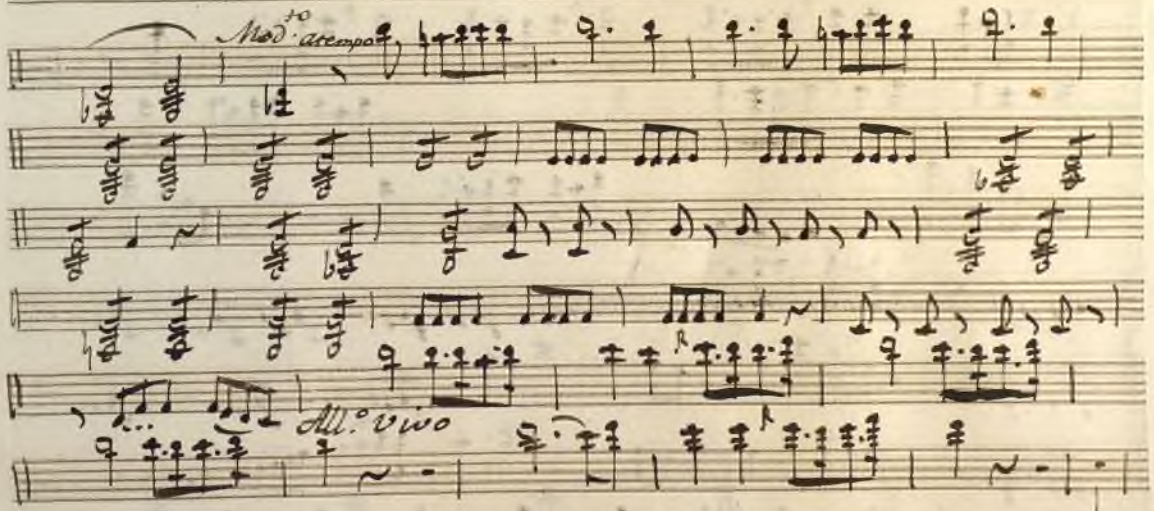

V.S.

Ayuntamiento de Madrid

Ayuntamiento de Madrid

Ayuntamiento de Madrid

3.ª

Adagio

Que es esto ay la entrada del ospital des

cuidas Masa dero

Ad.º

Ayuntamiento de Madrid

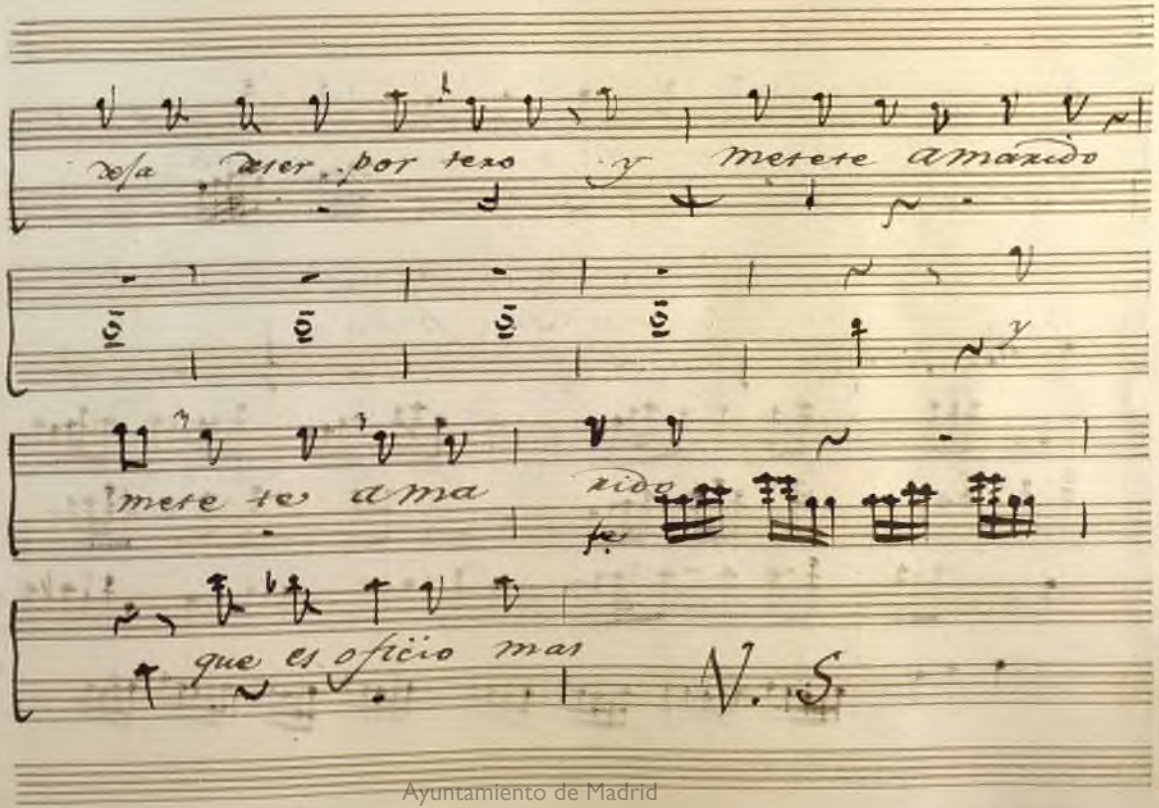

Ayuntamiento de Madrid

quieto q.e es ofi cio mas quieto

y mas su frido

Ayuntamiento de Madrid

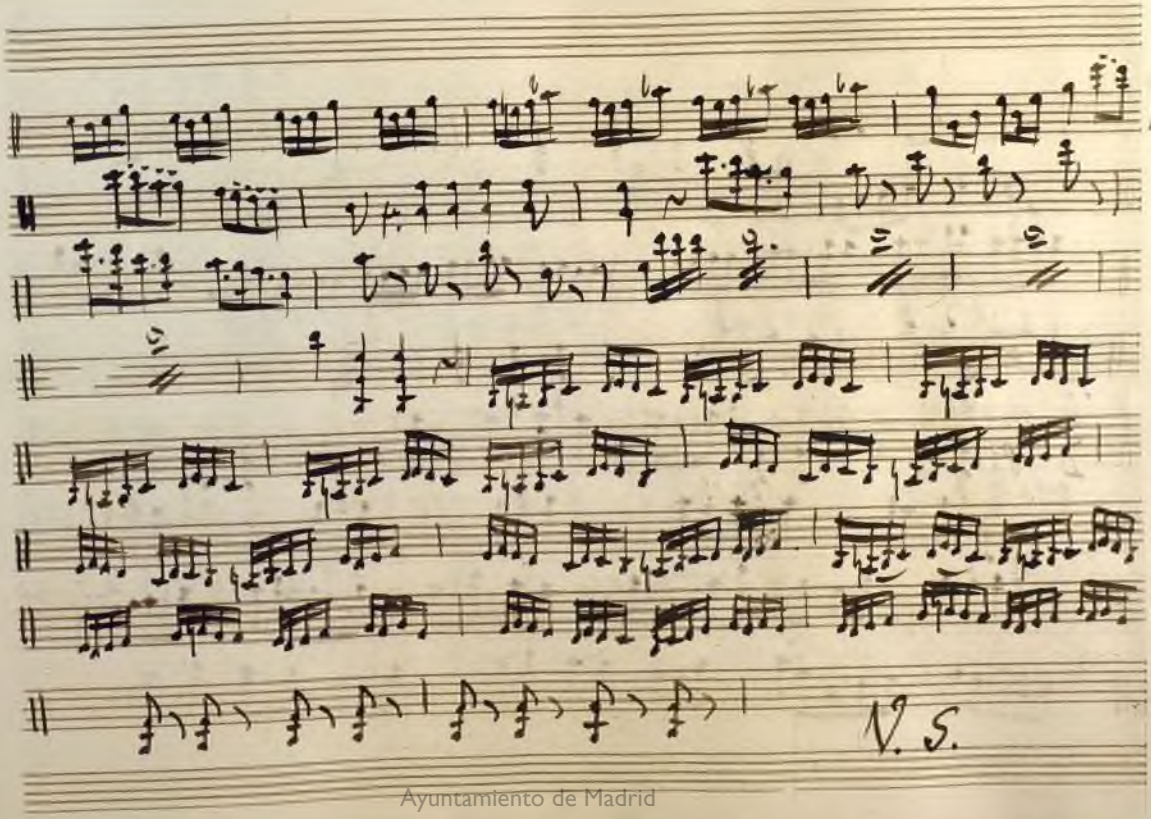

Ayuntamiento de Madrid

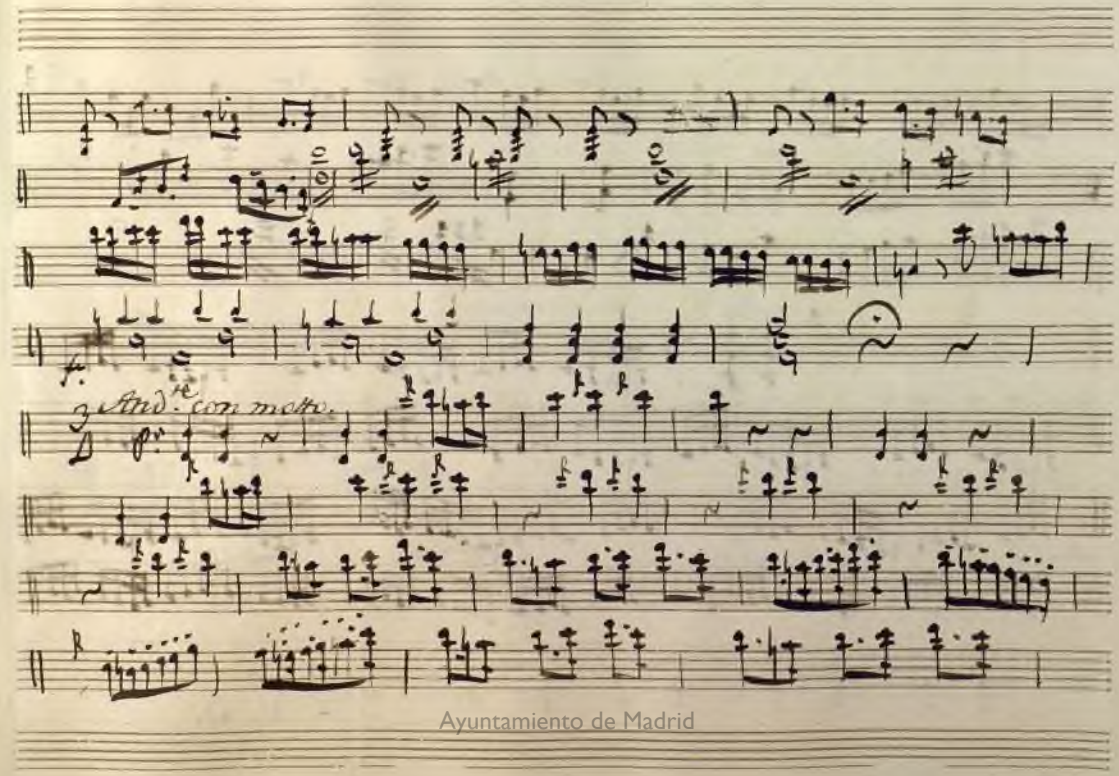

Ayuntamiento de Madrid

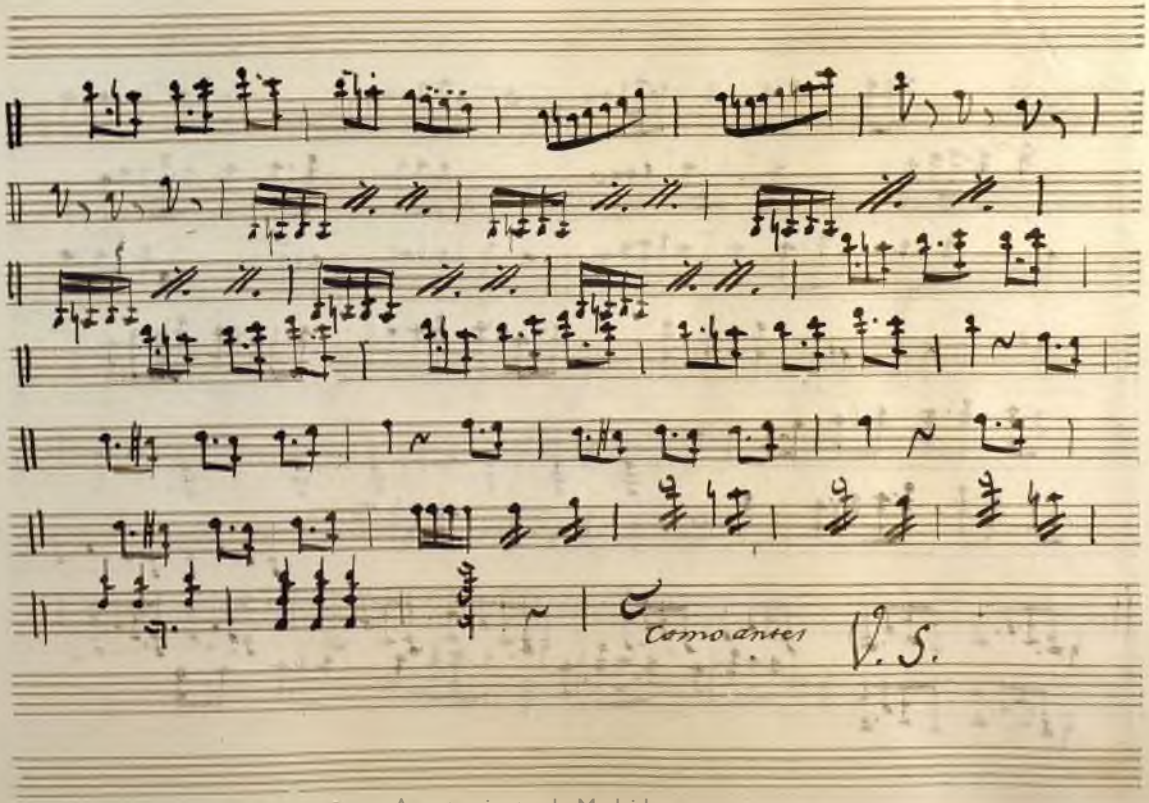

Ayuntamiento de Madrid

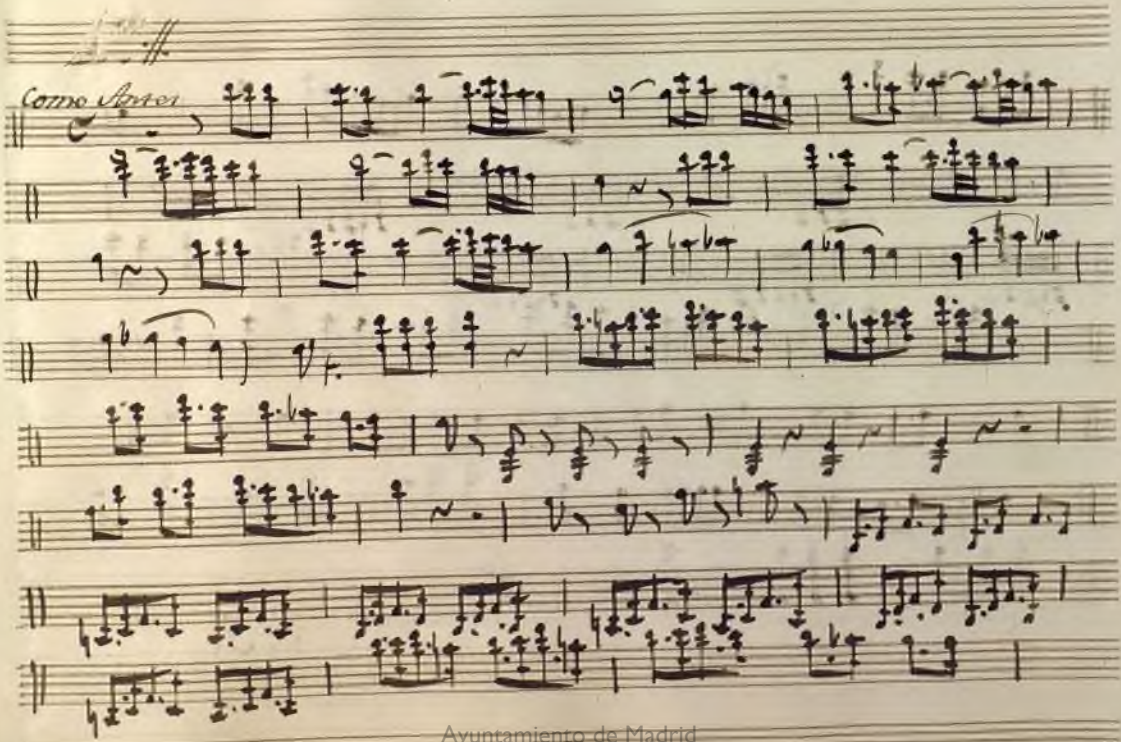

Ayuntamiento de Madrid

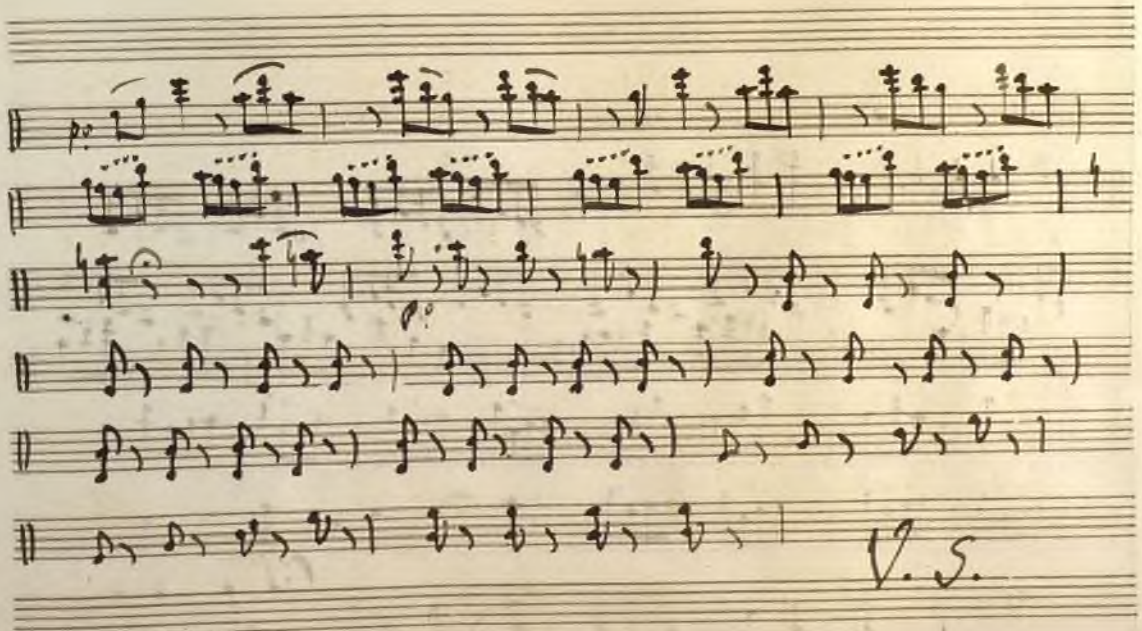

Ayuntamiento de Madrid

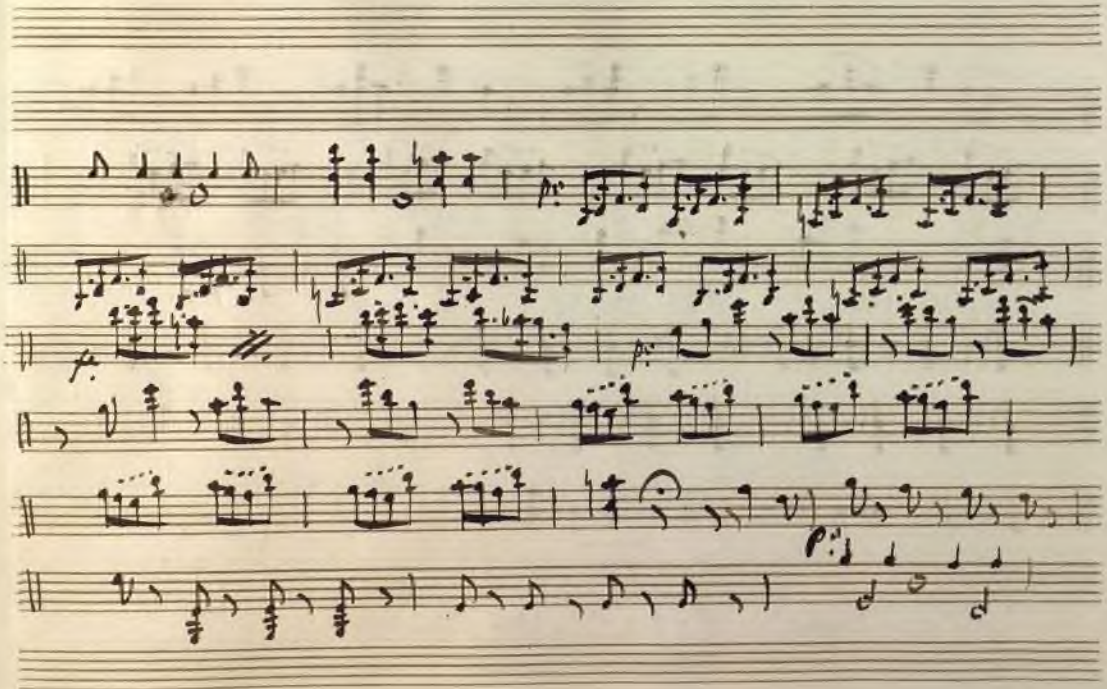

Ayuntamiento de Madrid

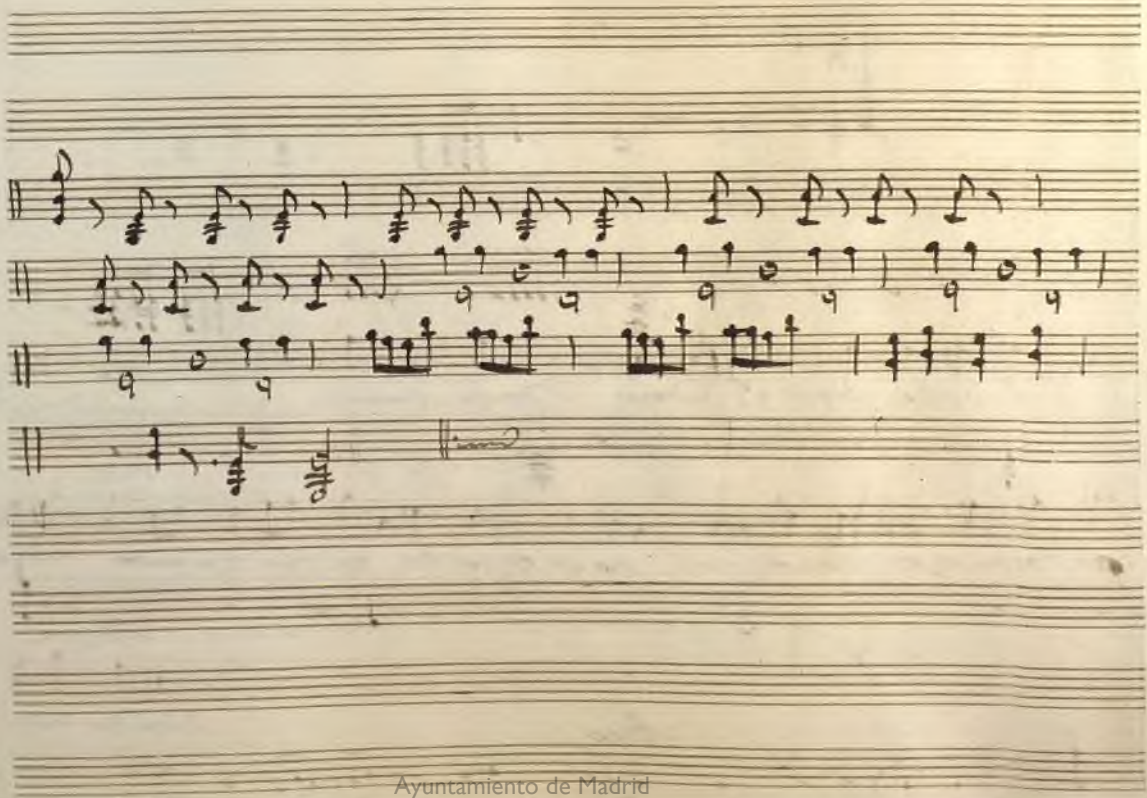

Ayuntamiento de Madrid

4.a

el dulce bien q.e adoro donde estarà que en

ar dorososos lazos ami no se estrecha en mis amantes brazos

Adagio

Buen Dios buen

Arco

Ayuntamiento de Madrid

Dios sua

Allo

Adagio

ben ò sancho ado

rado ò sancho ado rado

ven abe

gar a quien porti su pira

Ayuntamiento de Madrid

Andte Espressivo

Hr. Po

34

2 All.to

Pizto

arco

Pizto

arco

Po

Ayuntamiento de Madrid

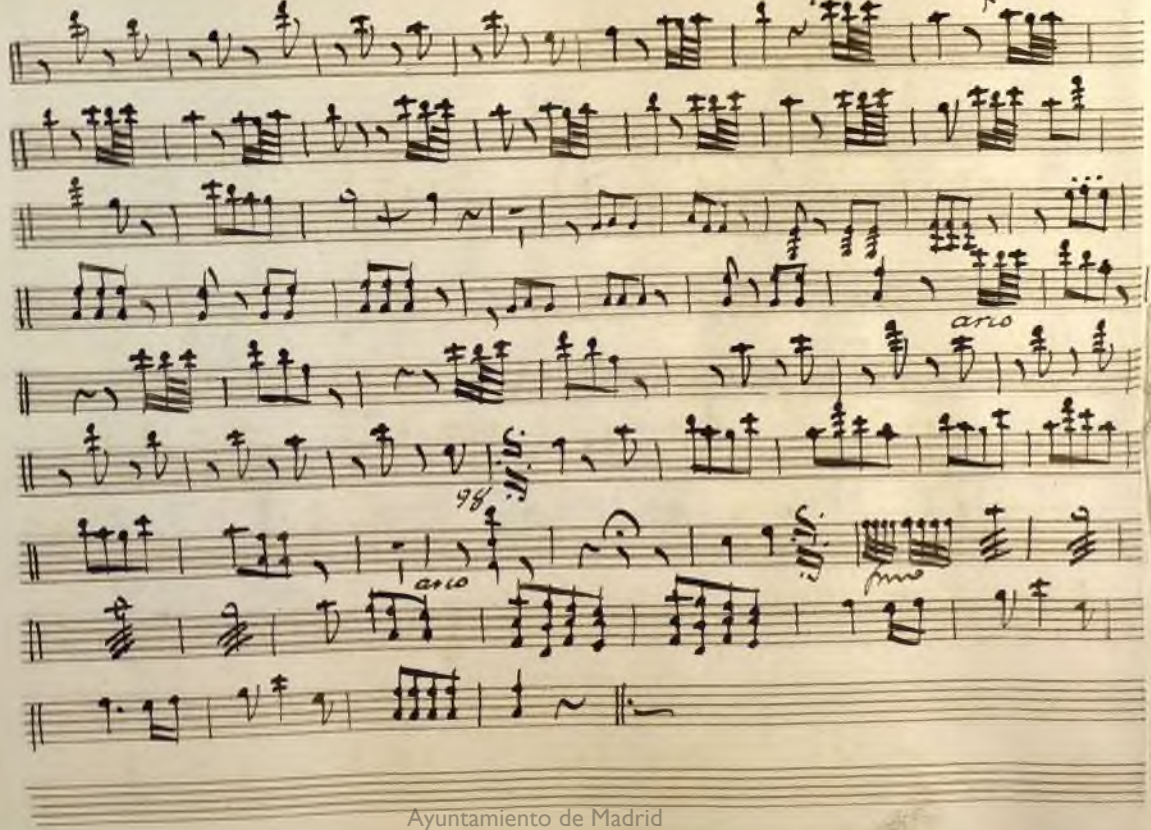

Ayuntamiento de Madrid

Quintetto

Adagio non tanto

Ayuntamiento de Madrid

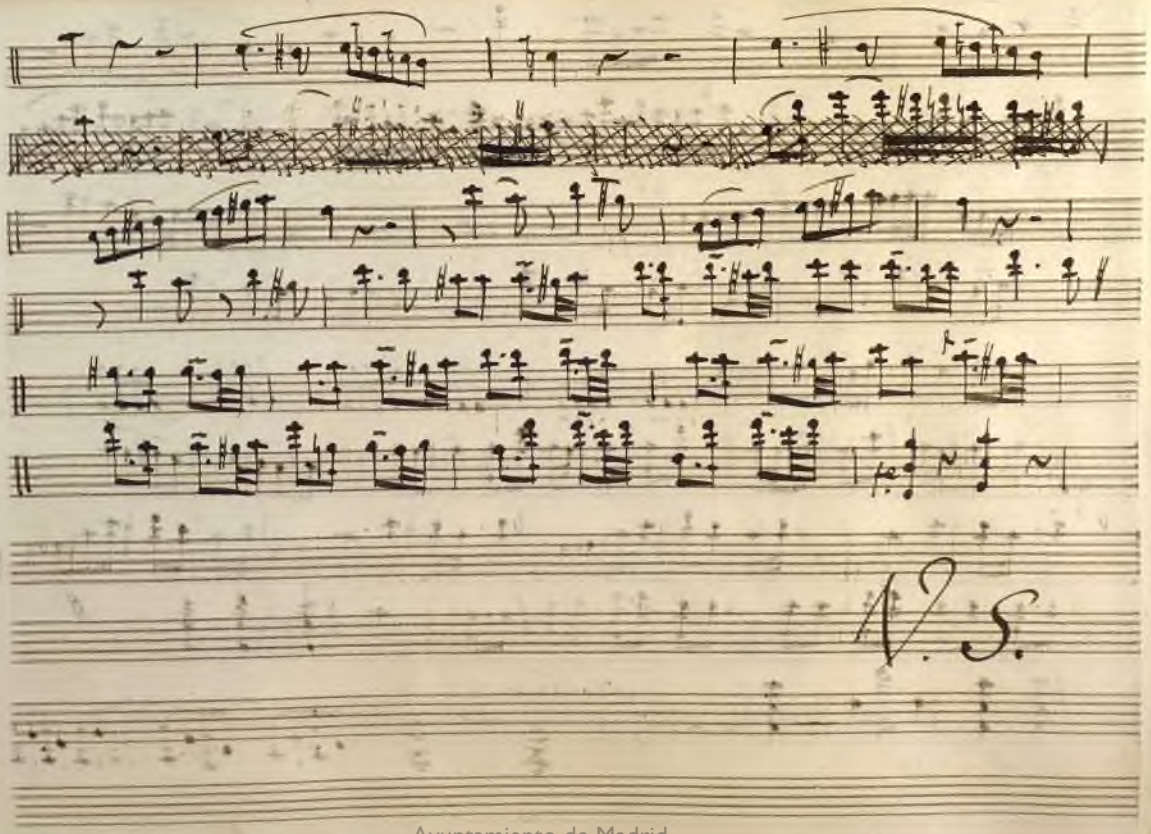

Ayuntamiento de Madrid

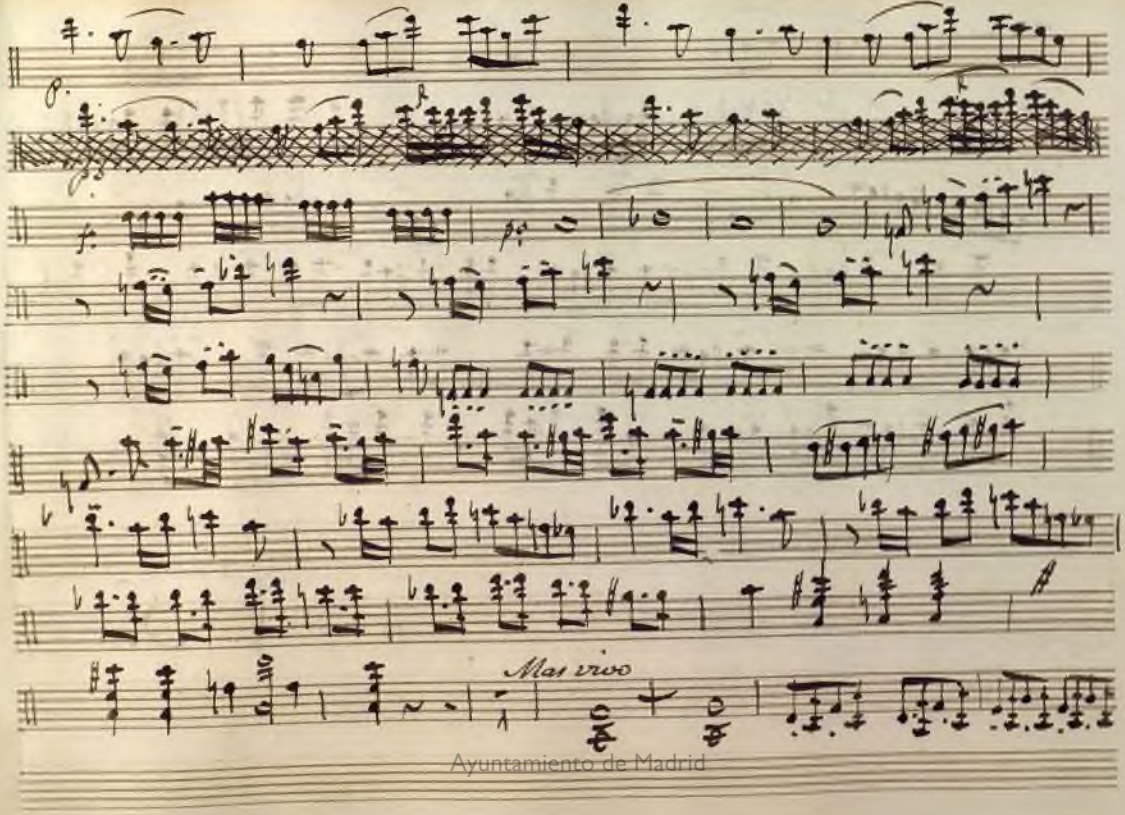

Ayuntamiento de Madrid

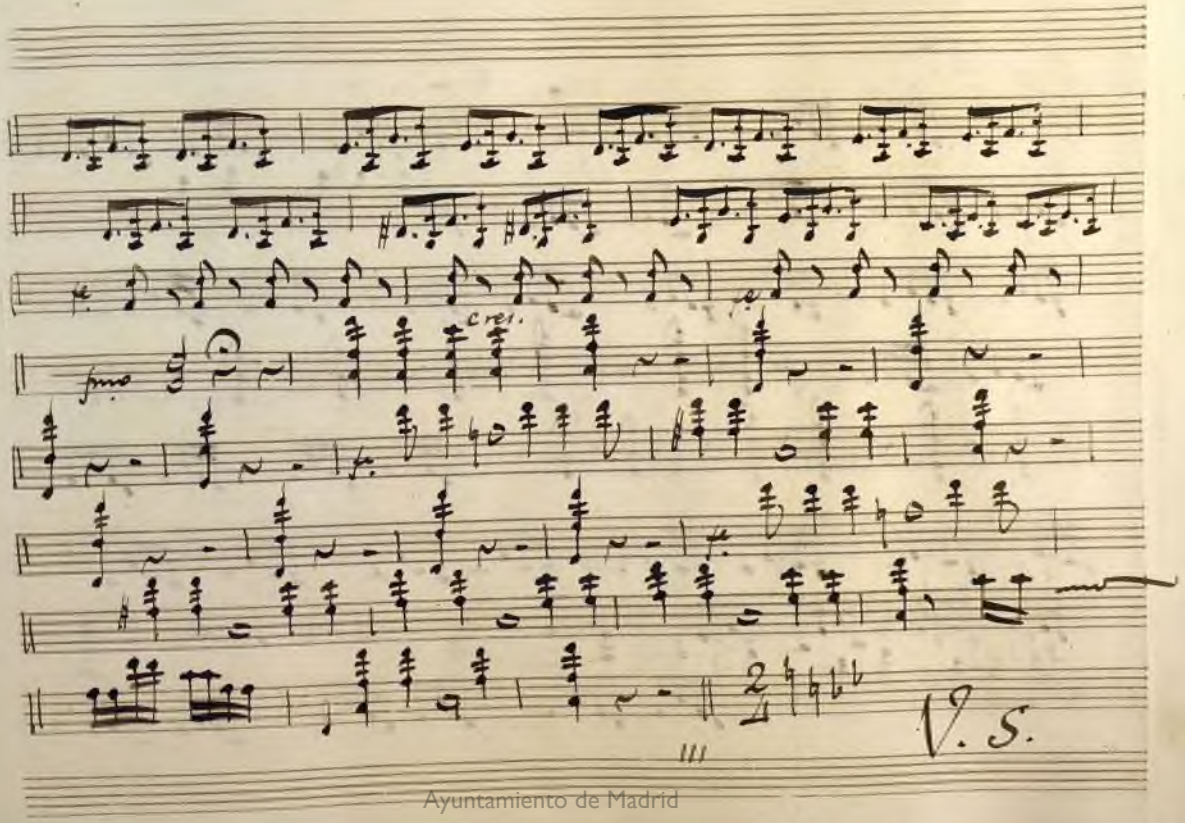

Ayuntamiento de Madrid

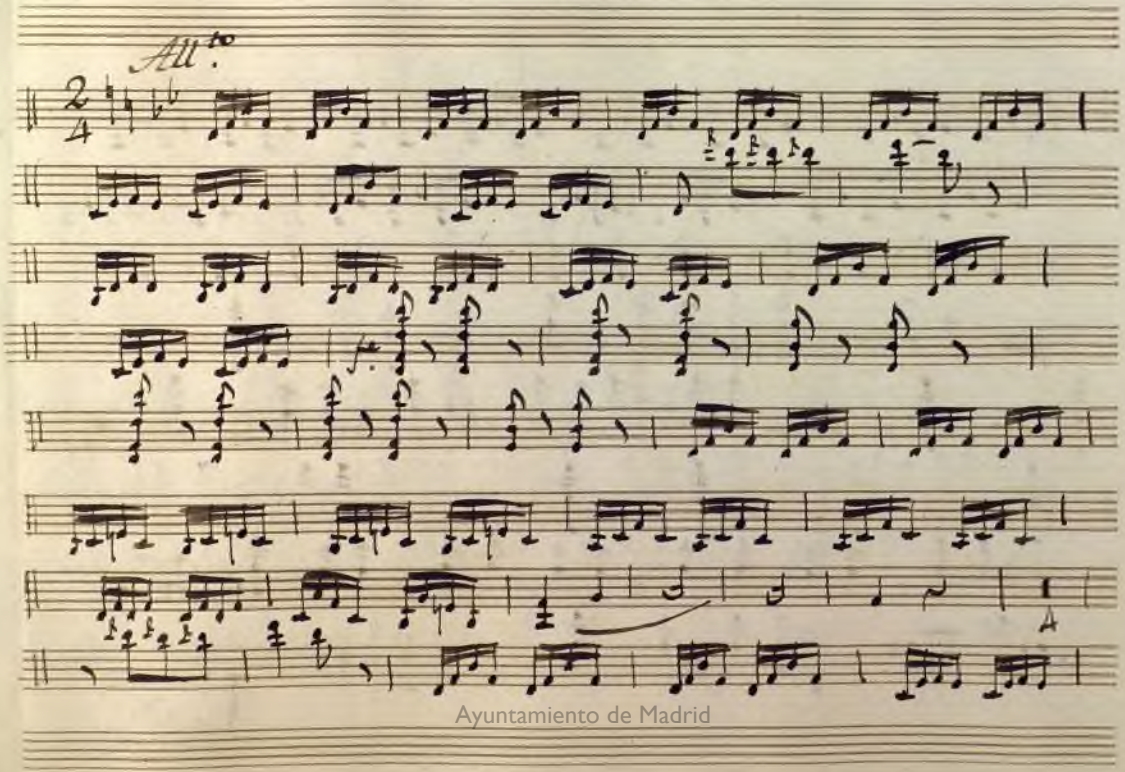

Ayuntamiento de Madrid

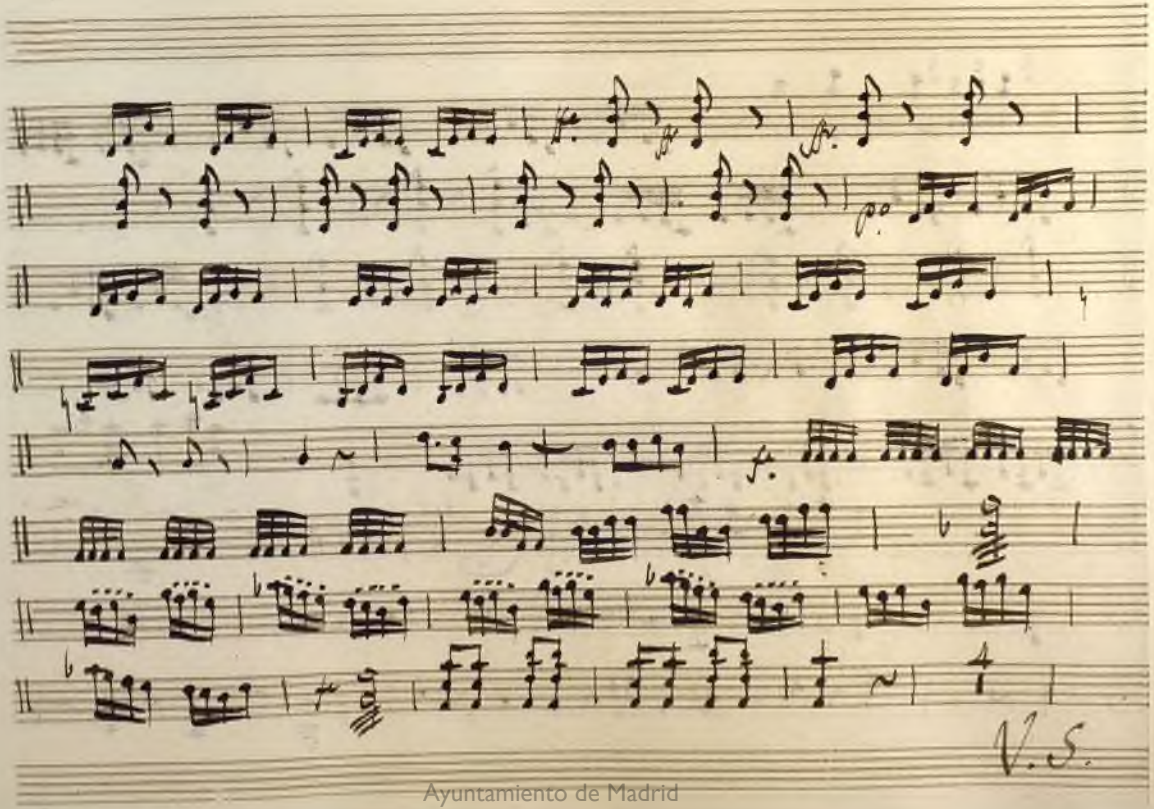

Ayuntamiento de Madrid

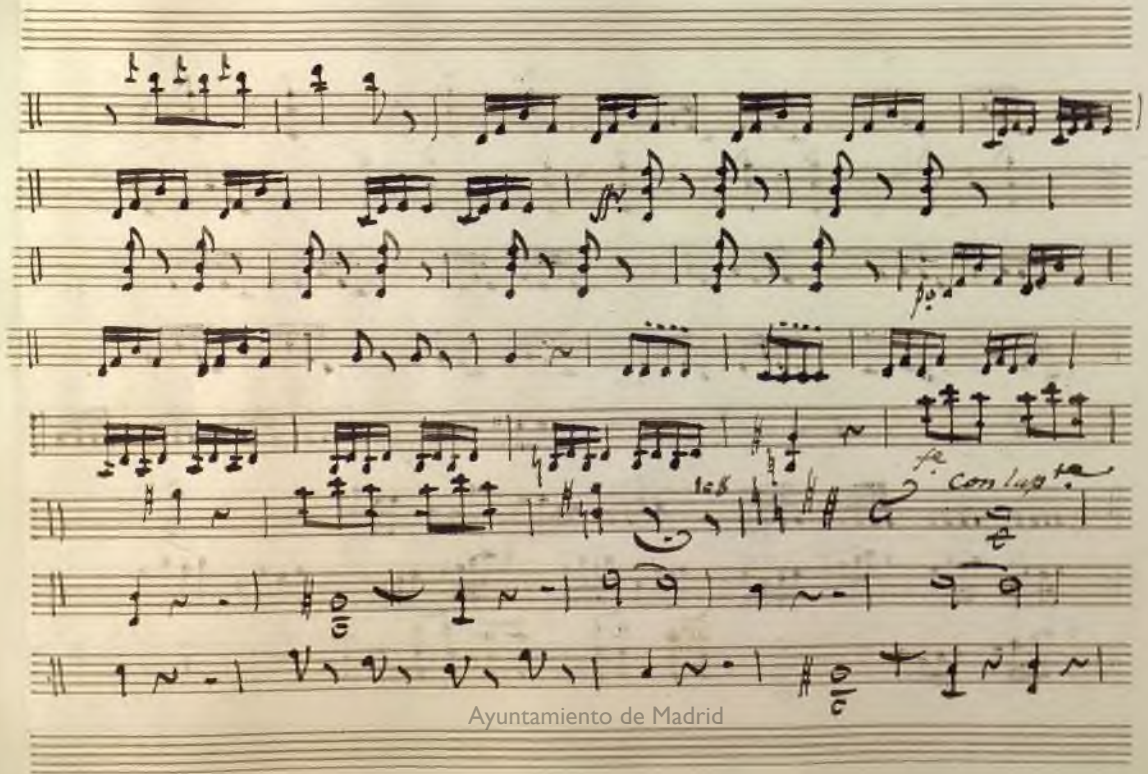

Ayuntamiento de Madrid

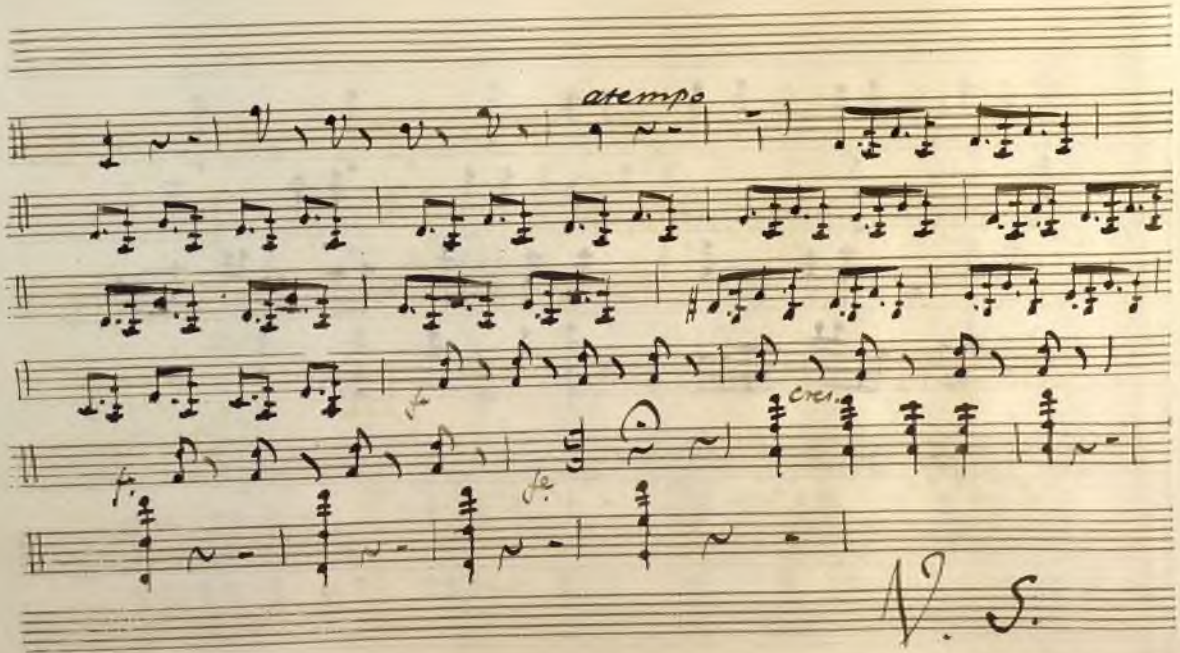

Ayuntamiento de Madrid

Ayuntamiento de Madrid

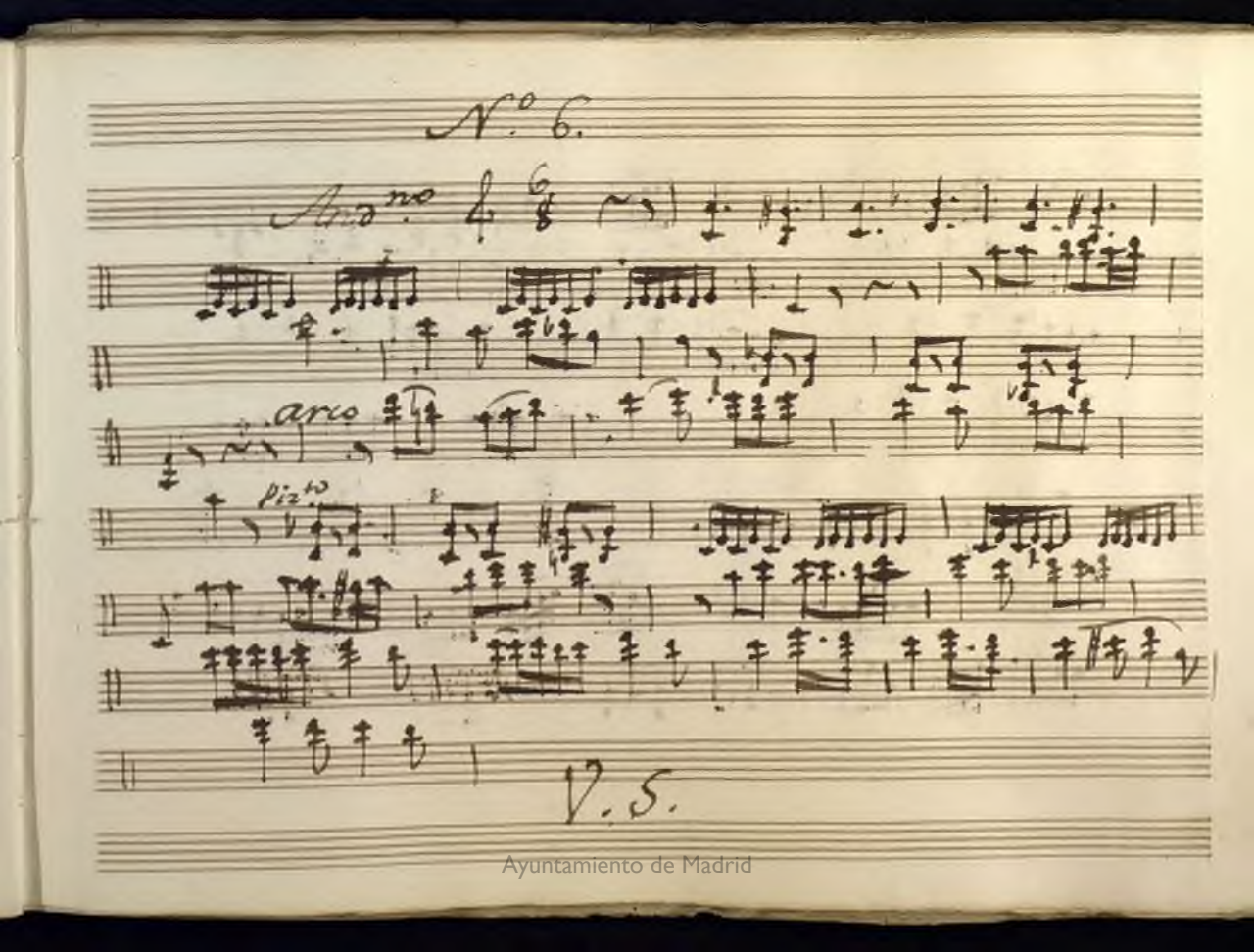

Ayuntamiento de Madrid

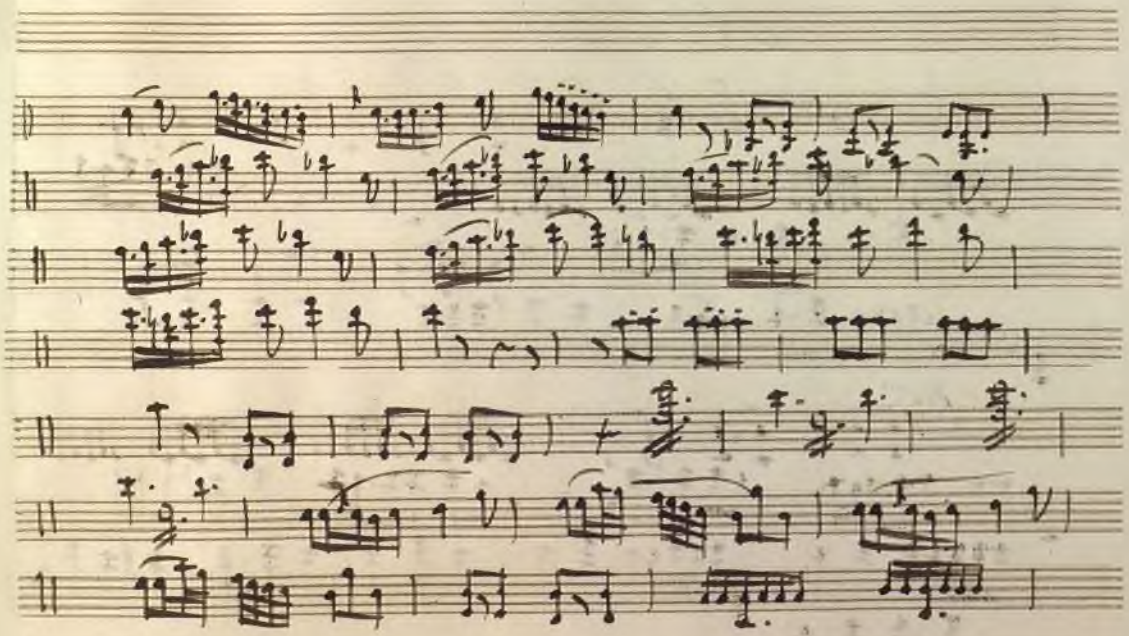

Ayuntamiento de Madrid

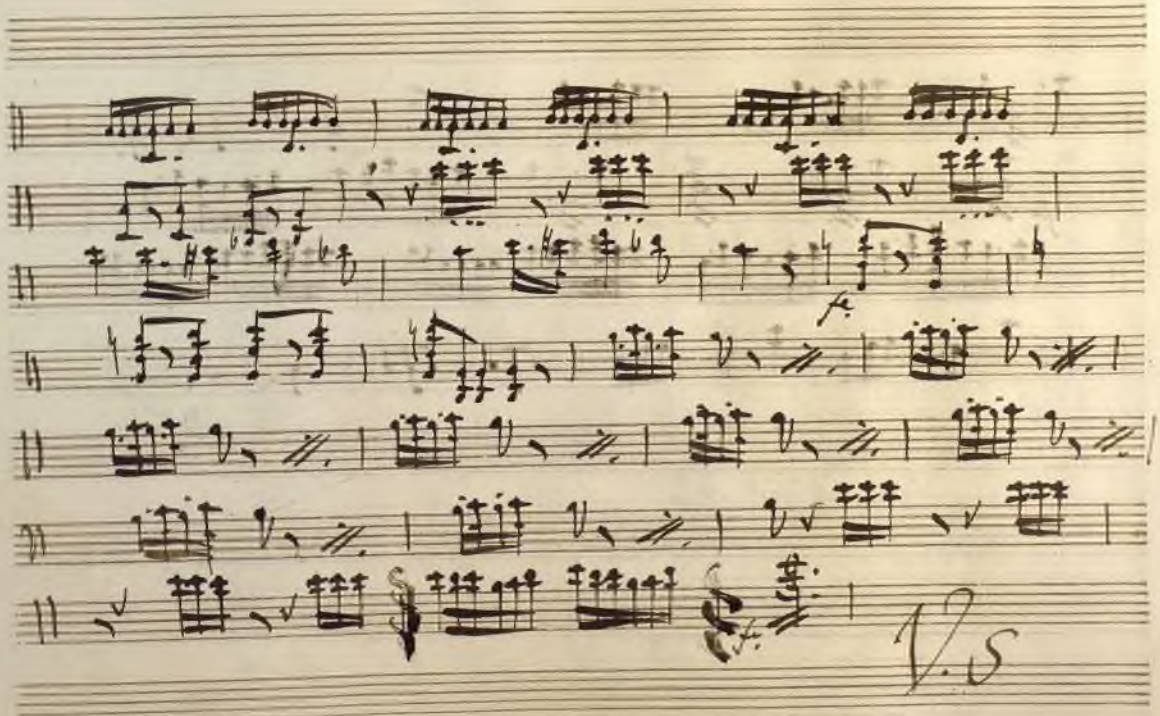

Ayuntamiento de Madrid

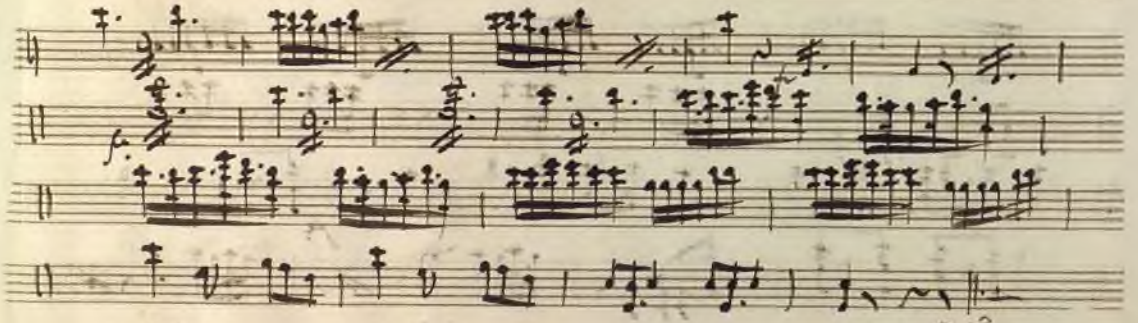

Ayuntamiento de Madrid

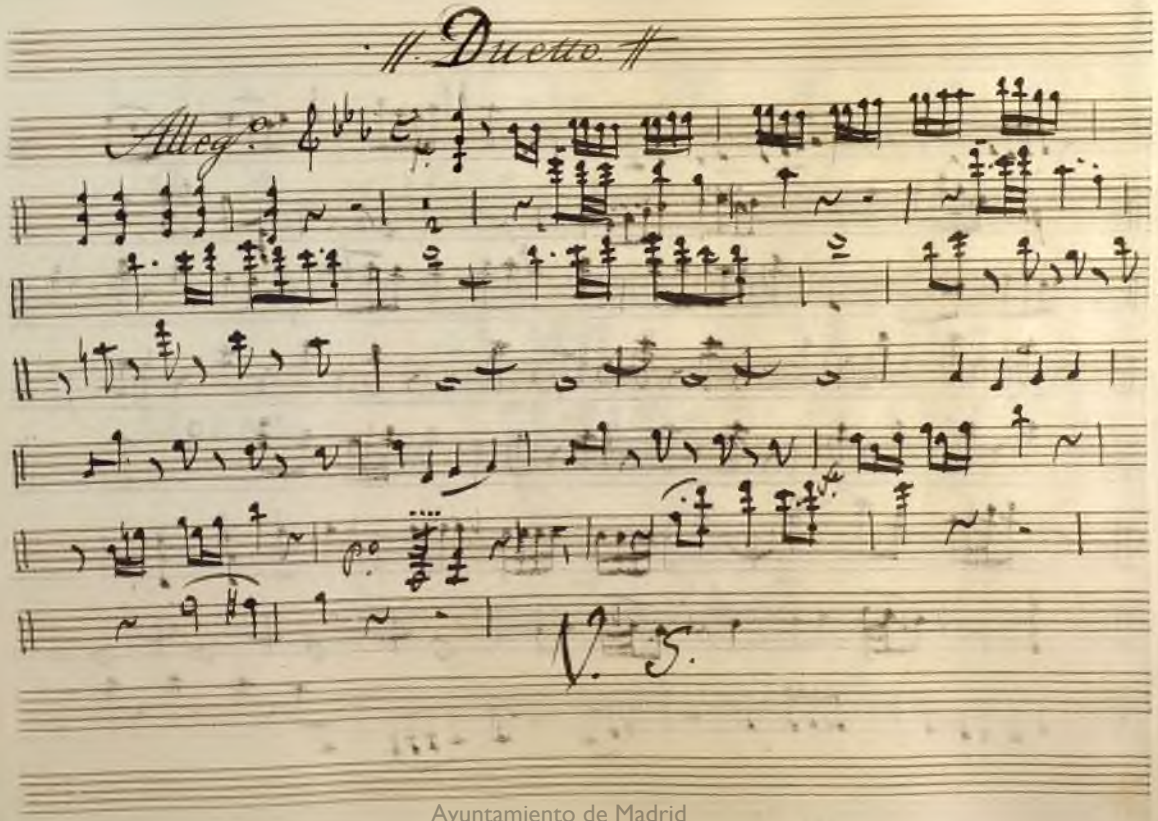

Ayuntamiento de Madrid

Ayuntamiento de Madrid

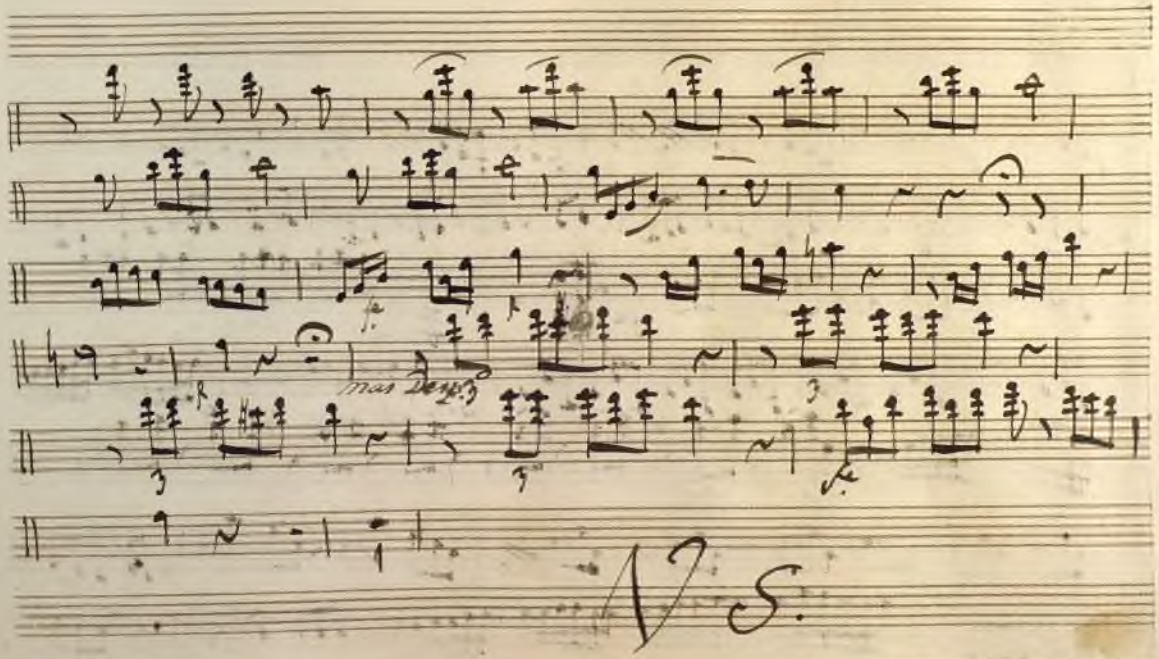

Ayuntamiento de Madrid

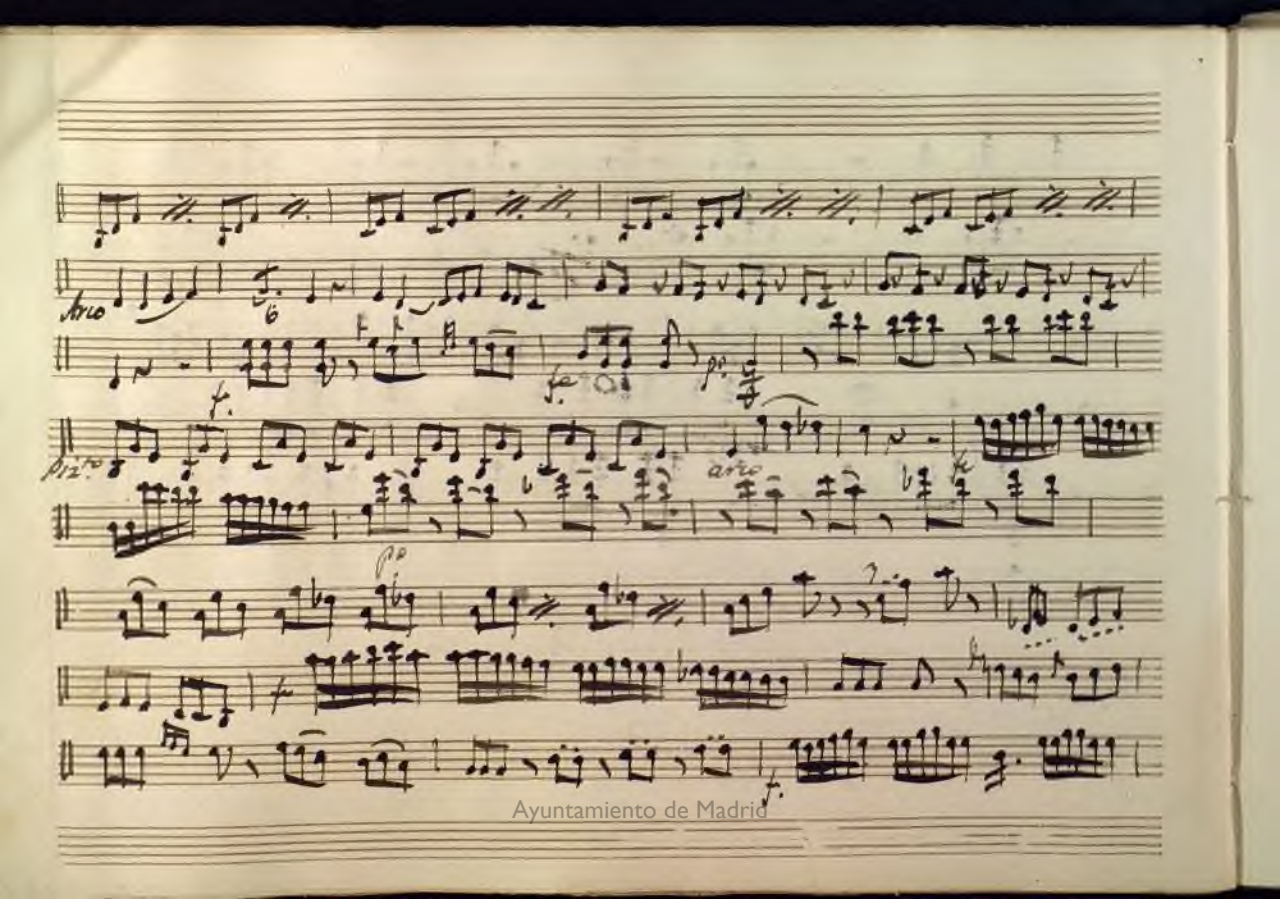

Ayuntamiento de Madrid

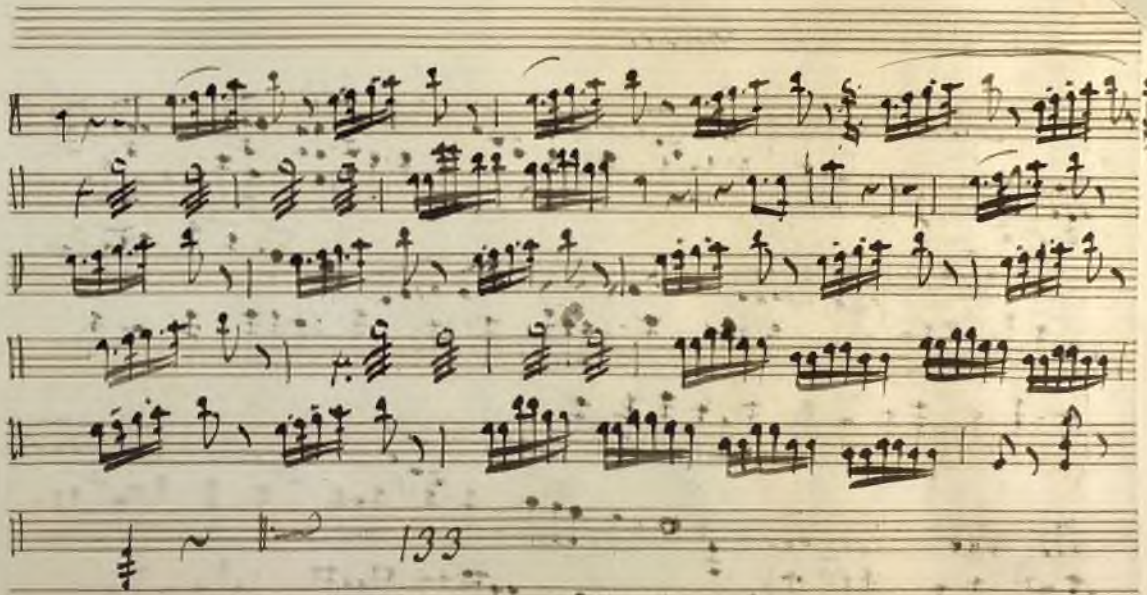

Ayuntamiento de Madrid

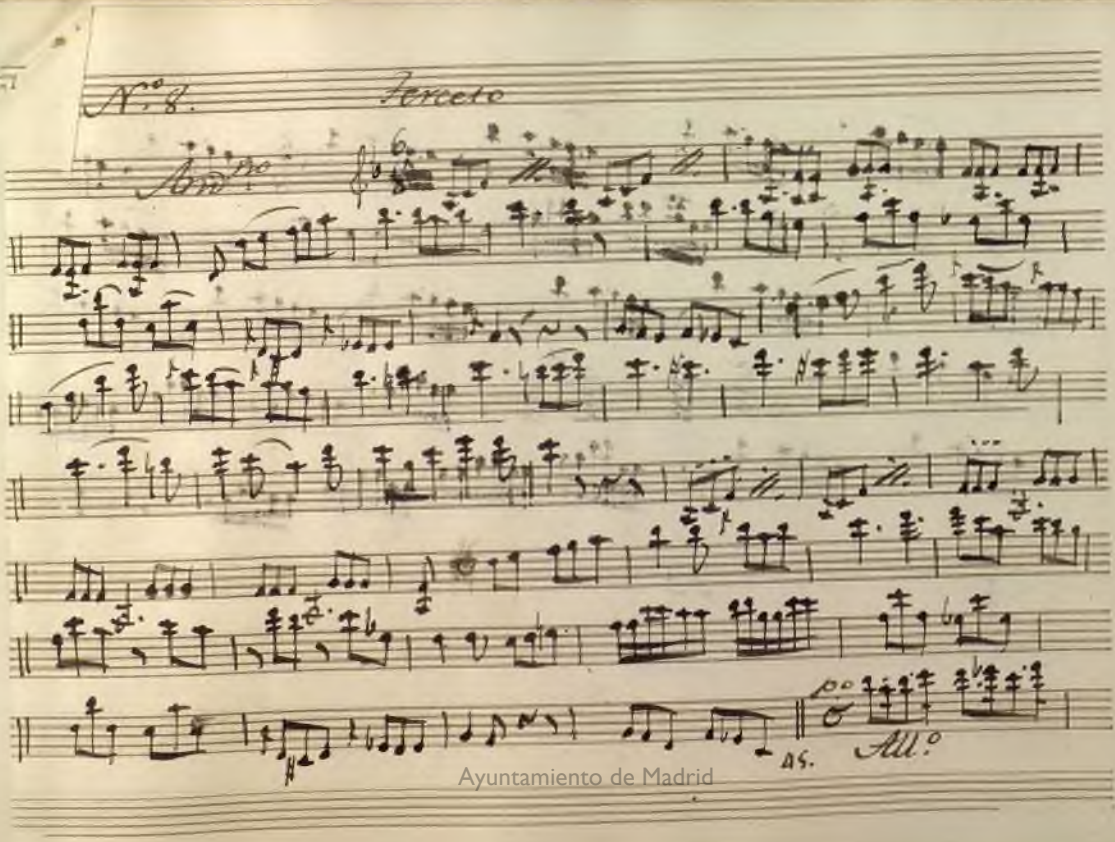

Ayuntamiento de Madrid

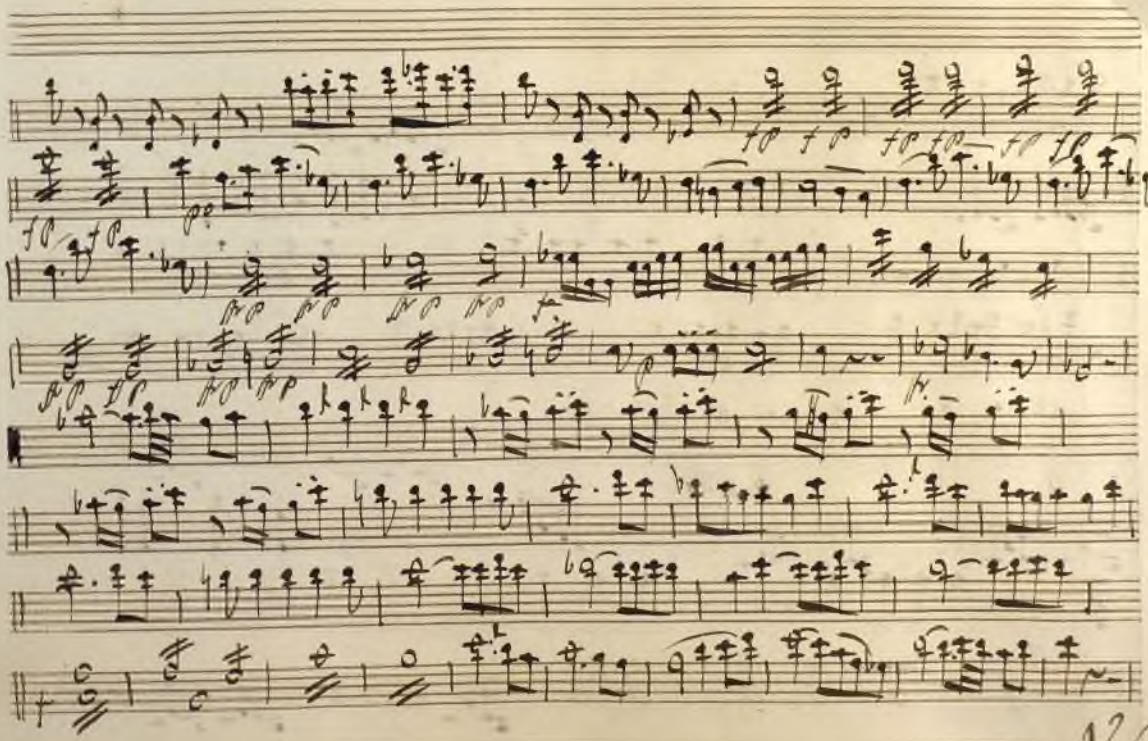

Ayuntamiento de Madrid

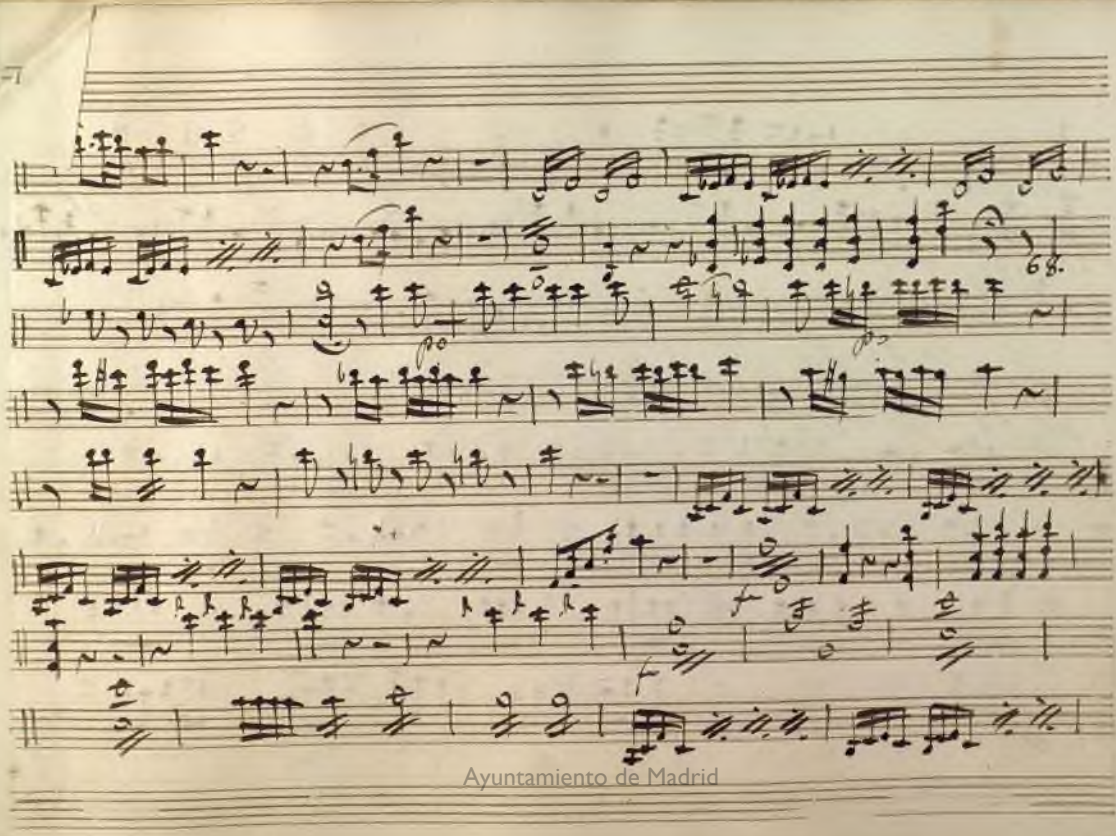

Ayuntamiento de Madrid

Ayuntamiento de Madrid

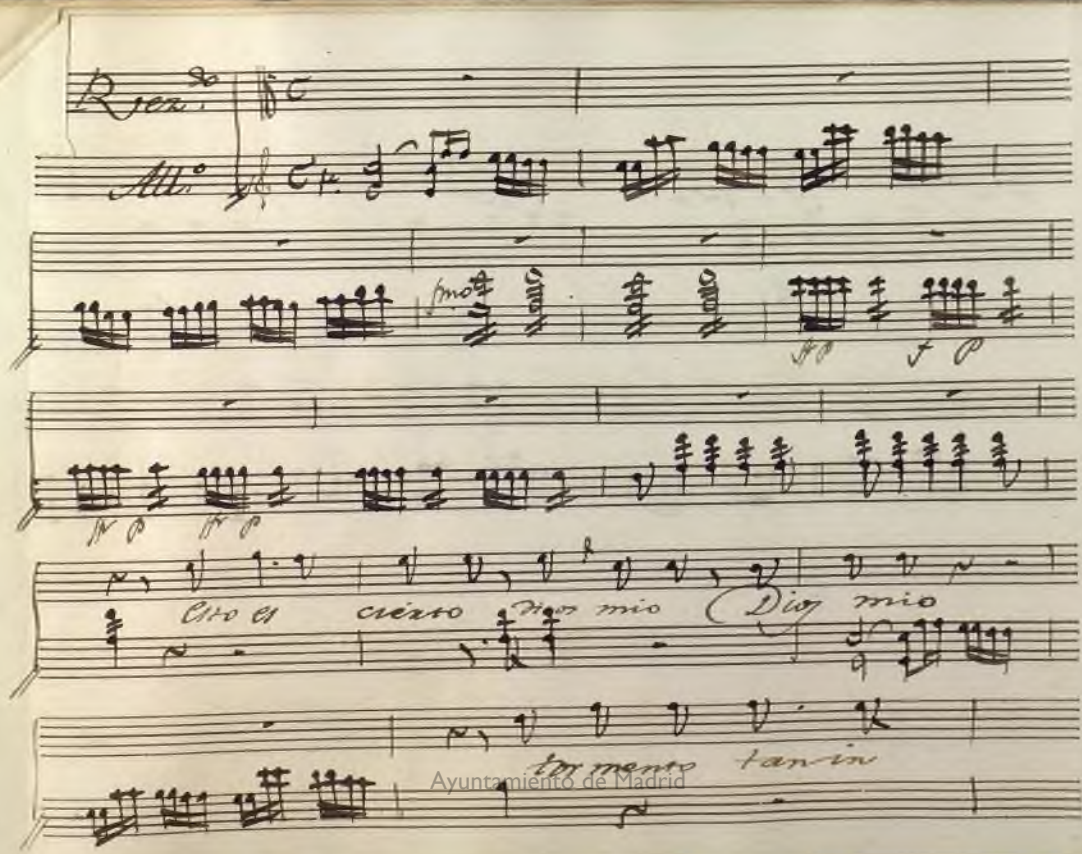

Ayuntamiento de Madrid

bio no puedo resis tir

mas viva el

cielo q.e el Alferez que causa mi der

velo voy abus carma

Ayuntamiento de Madrid

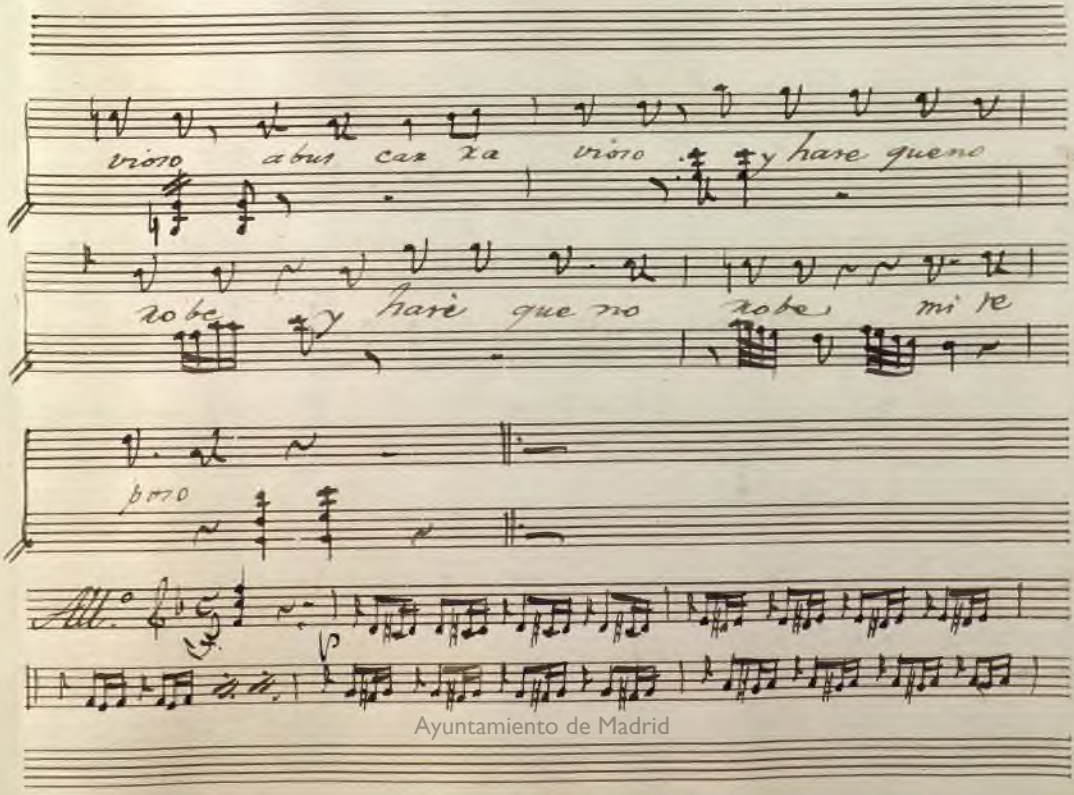

Ayuntamiento de Madrid

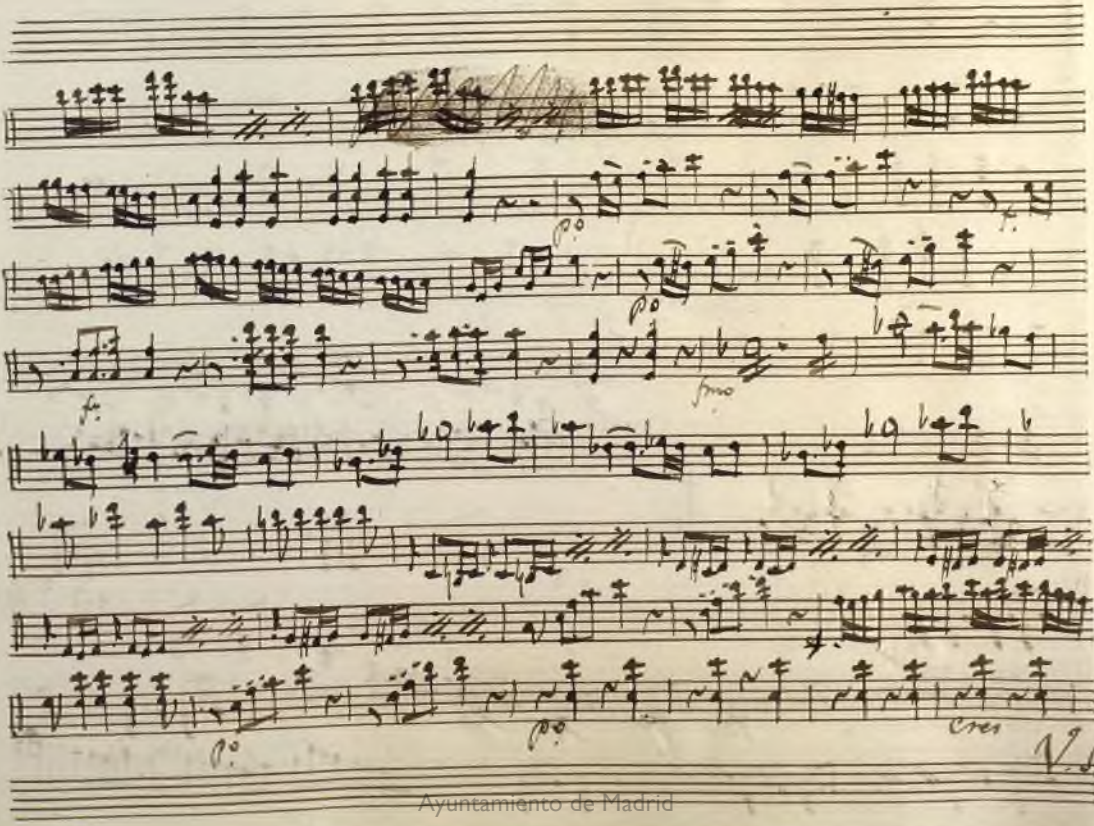

Ayuntamiento de Madrid

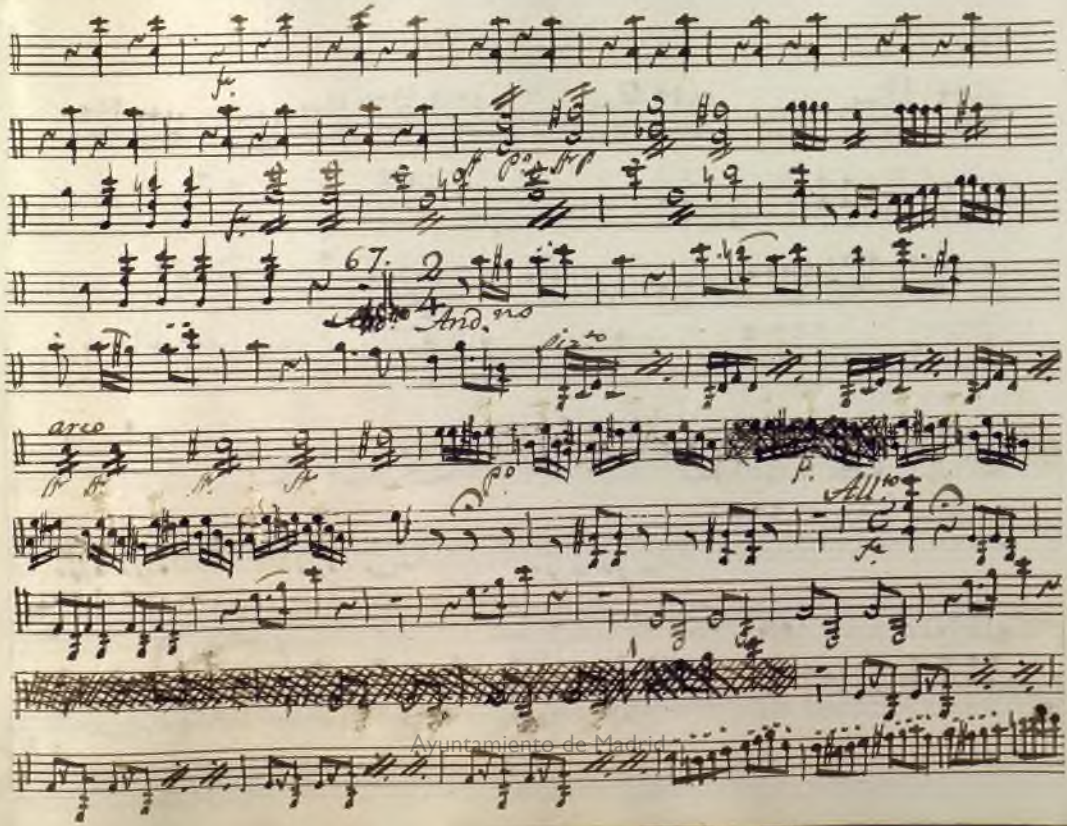

Ayuntamiento de Madrid

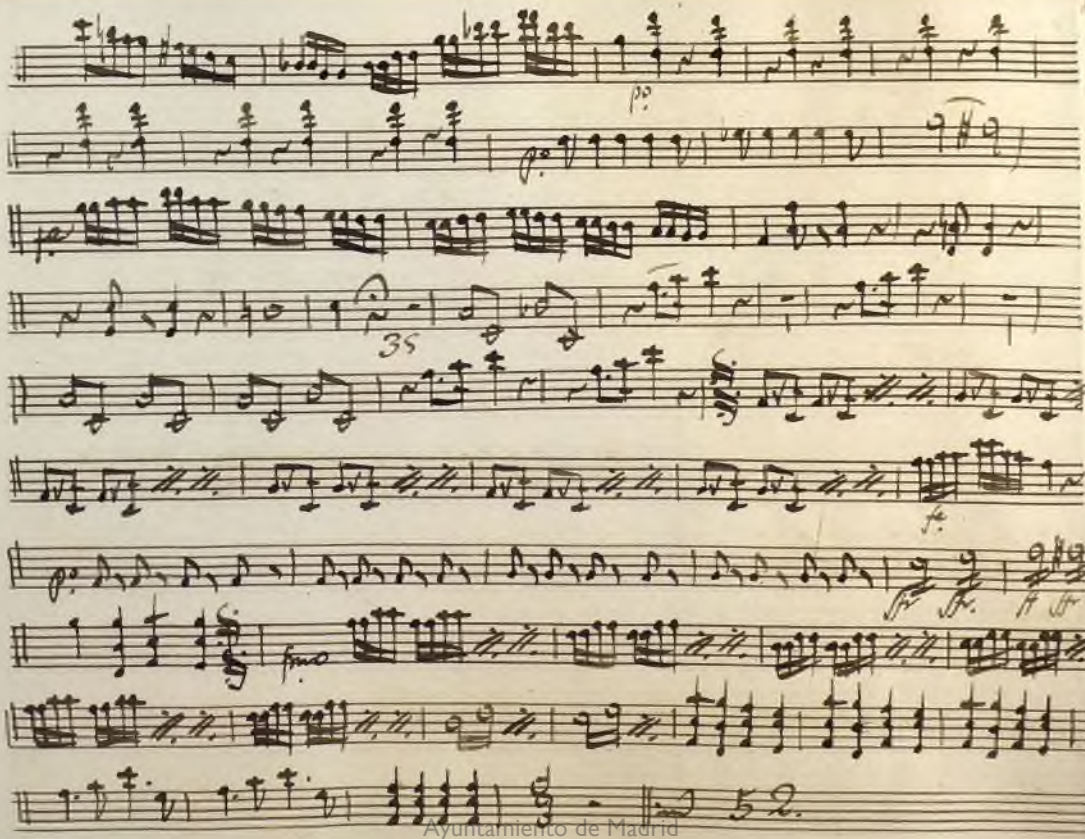

Ayuntamiento de Madrid

Final

All.º Mod.to

Ayuntamiento de Madrid

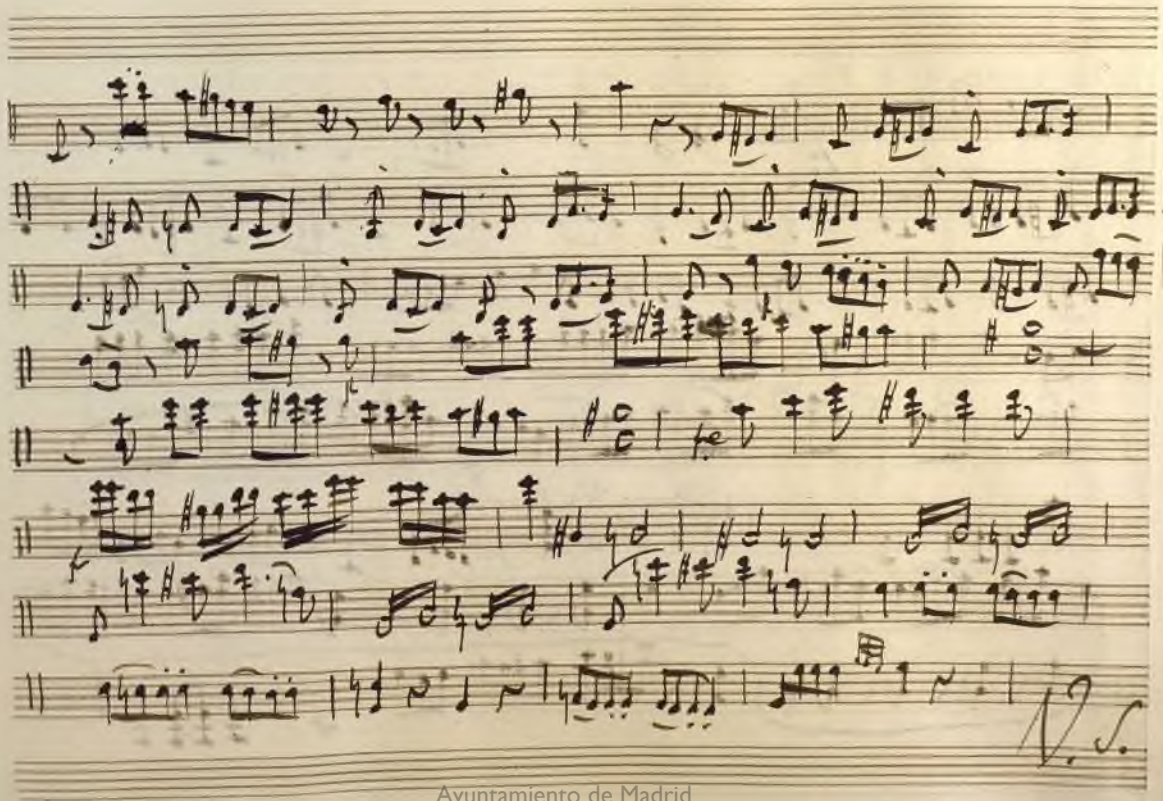

Ayuntamiento de Madrid

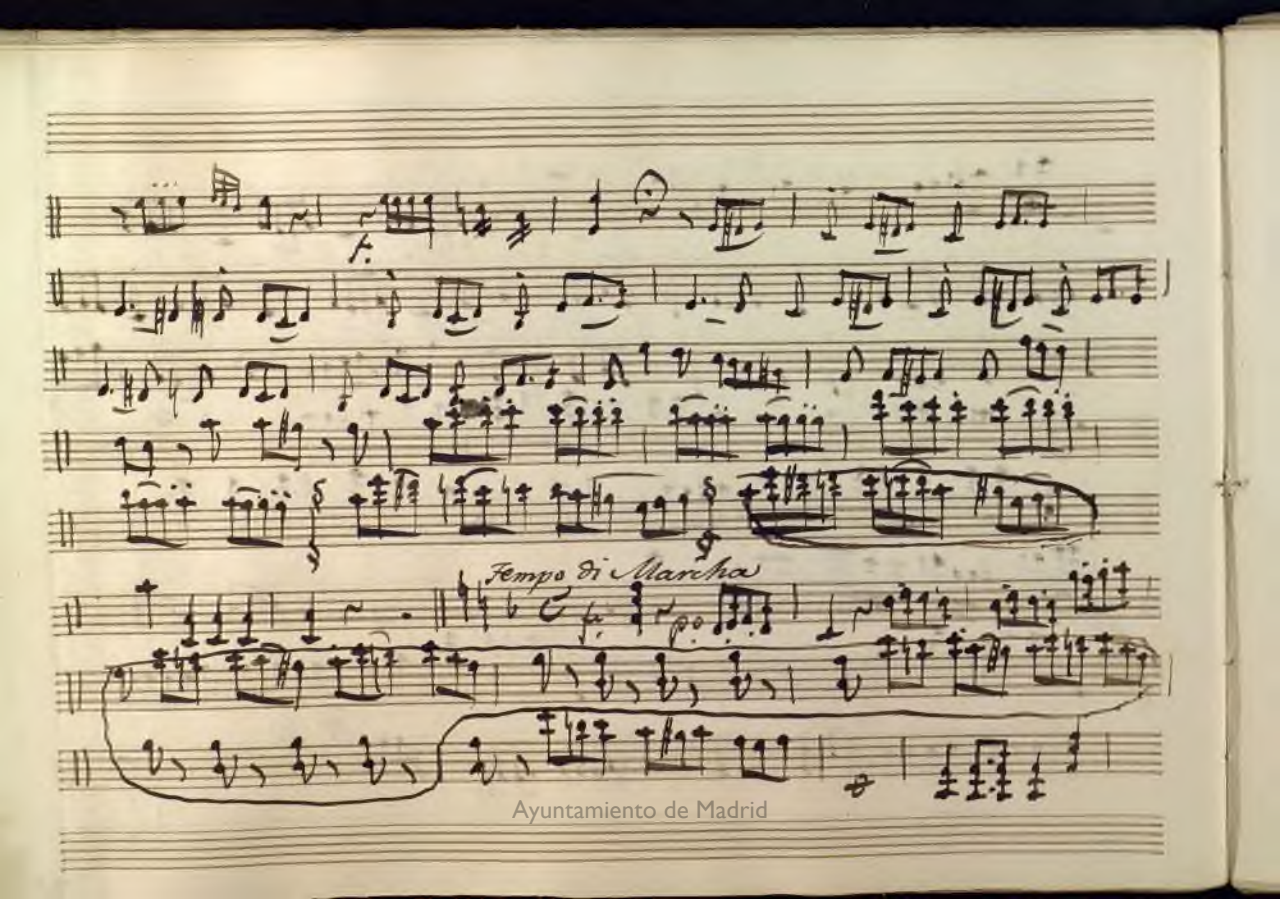

Ayuntamiento de Madrid

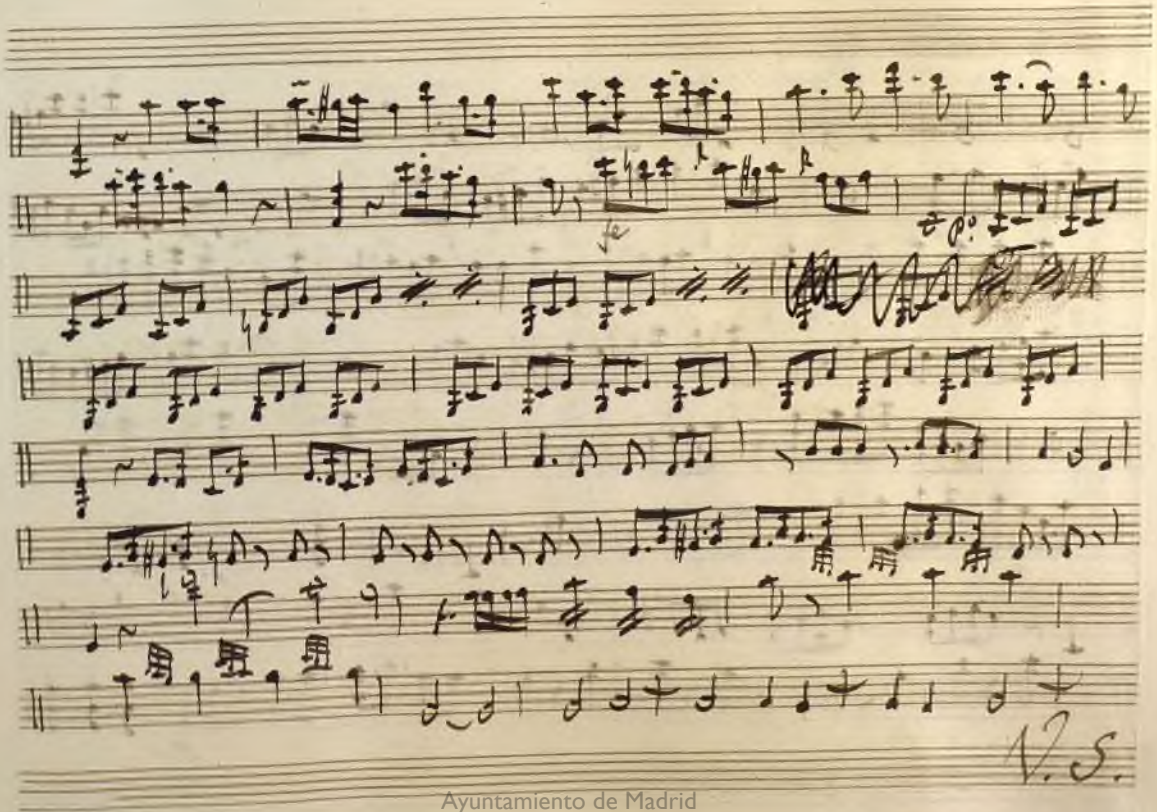

Ayuntamiento de Madrid

Ayuntamiento de Madrid

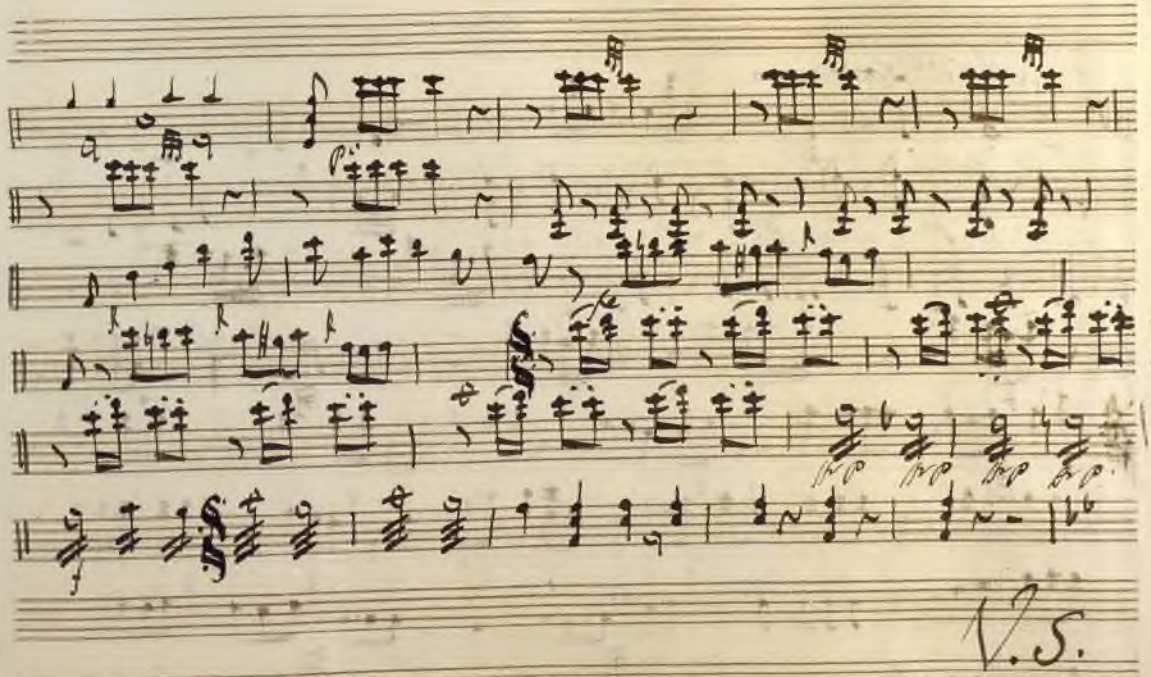

Ayuntamiento de Madrid

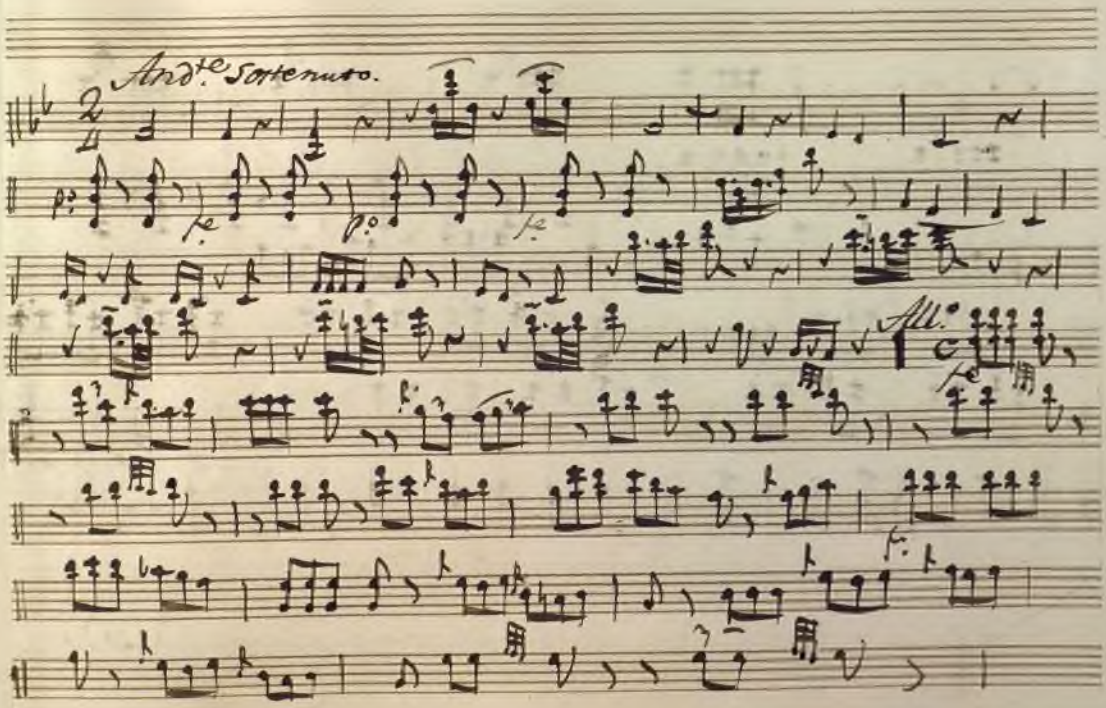

Ayuntamiento de Madrid

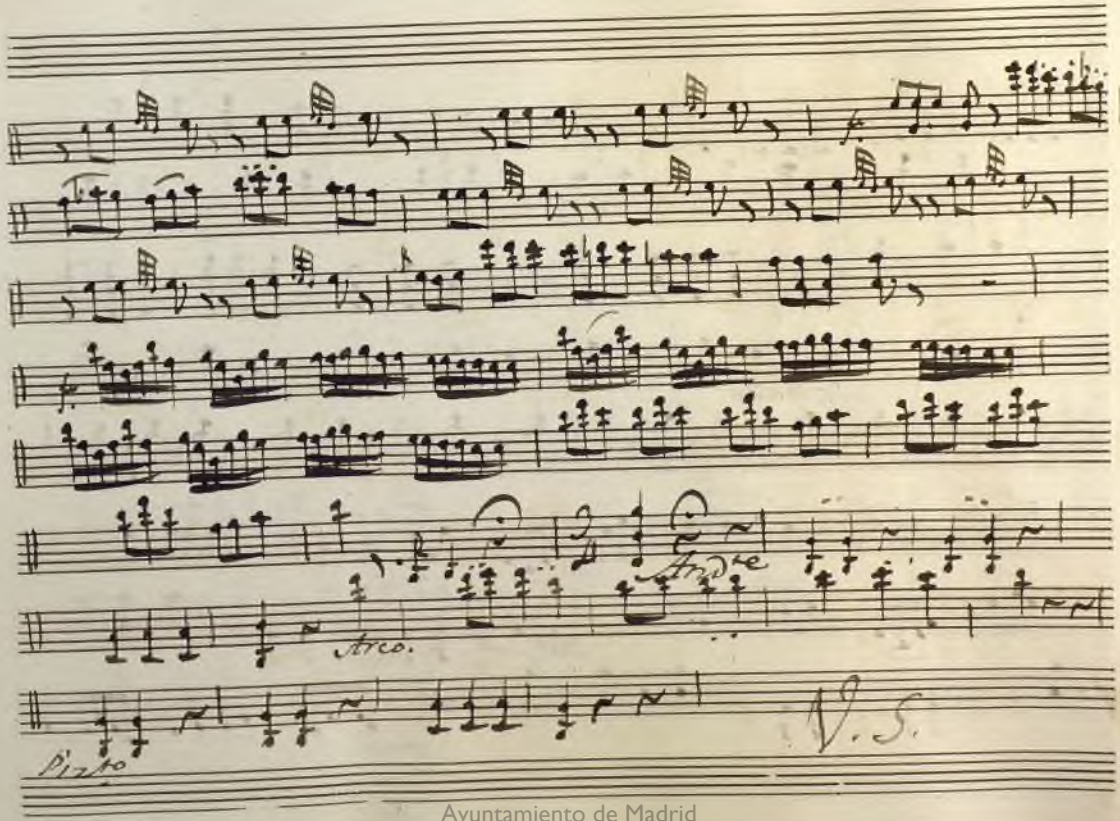

Ayuntamiento de Madrid

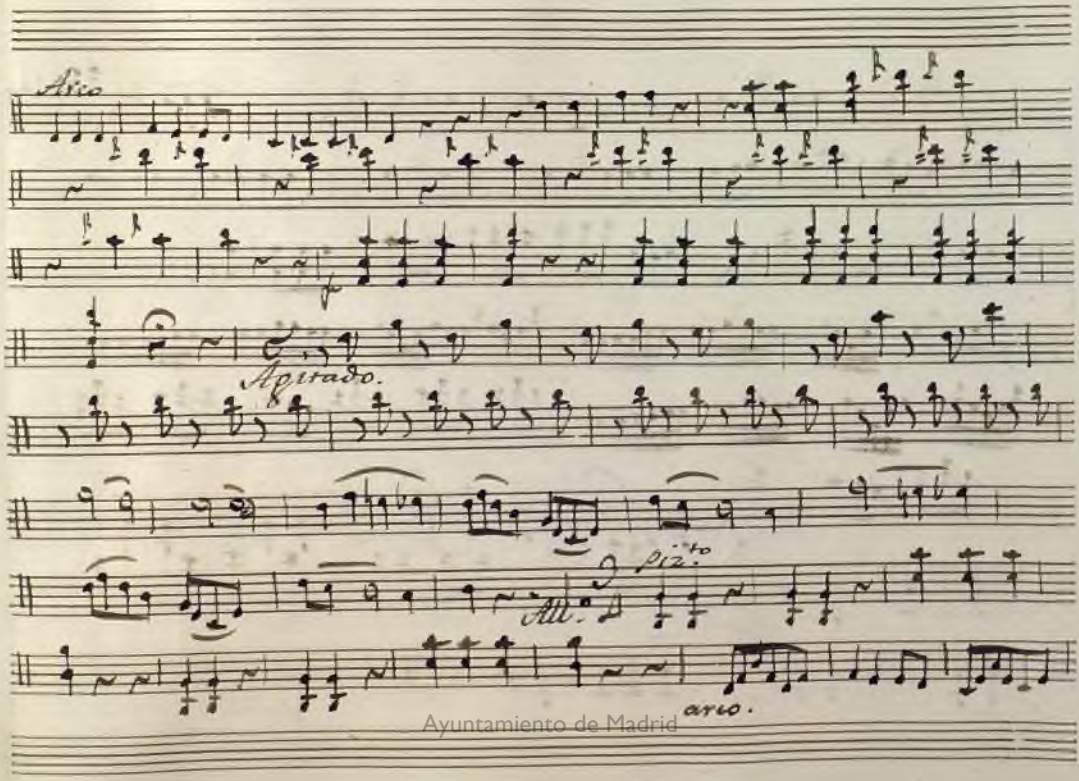

Ayuntamiento de Madrid

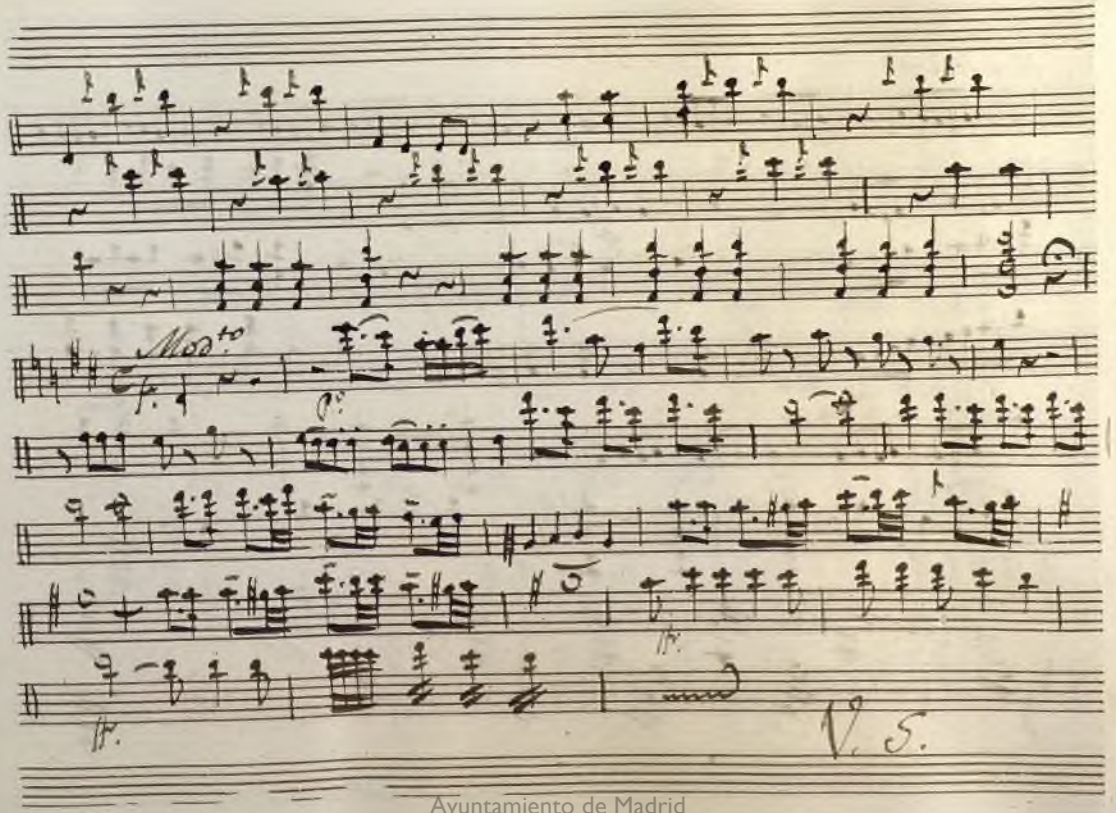

Ayuntamiento de Madrid

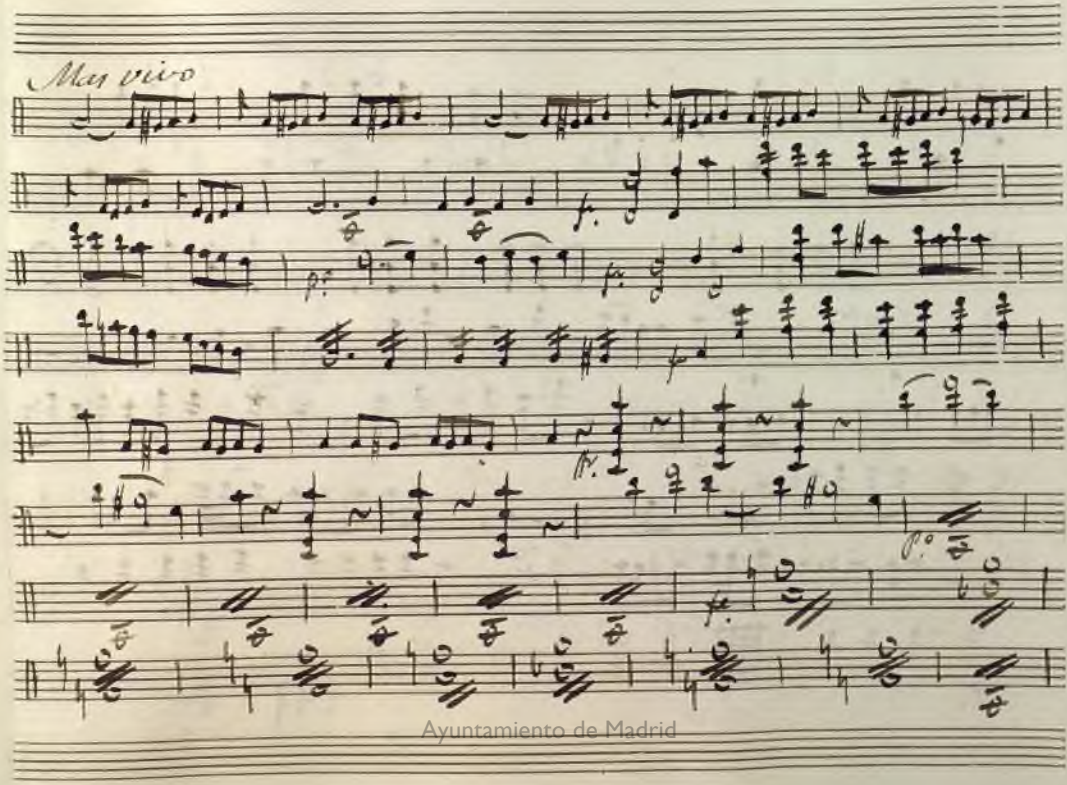

Ayuntamiento de Madrid

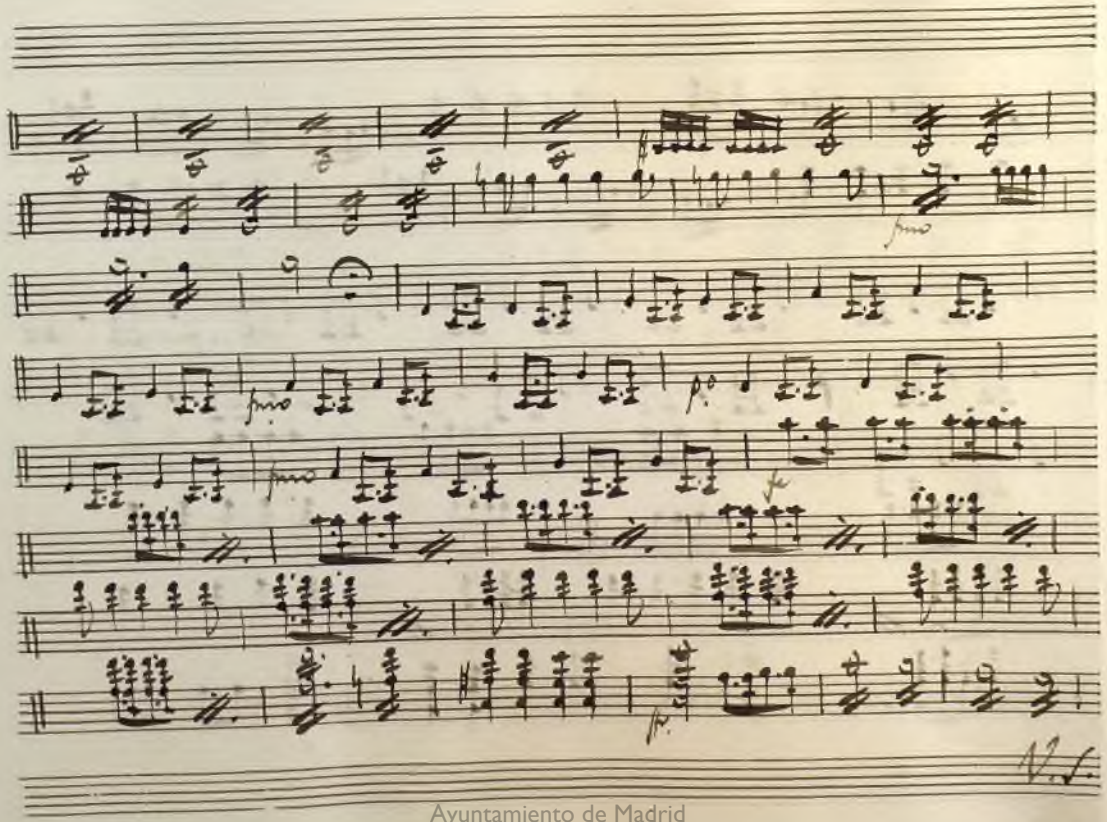

Ayuntamiento de Madrid

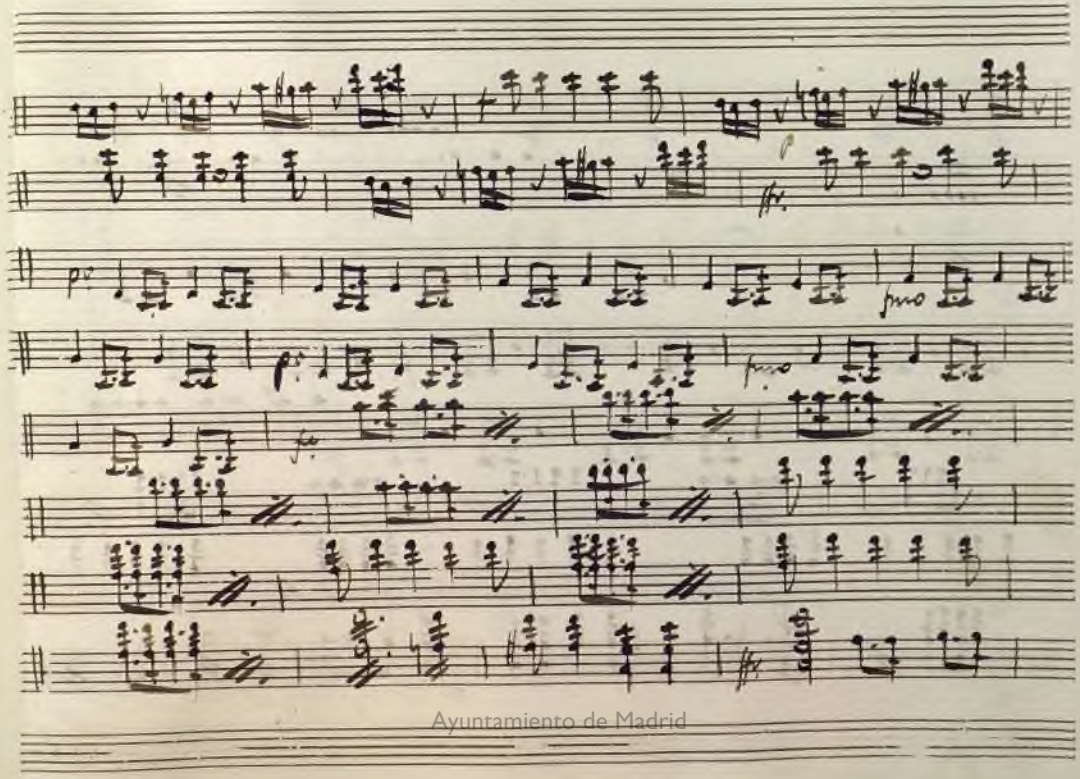

Ayuntamiento de Madrid

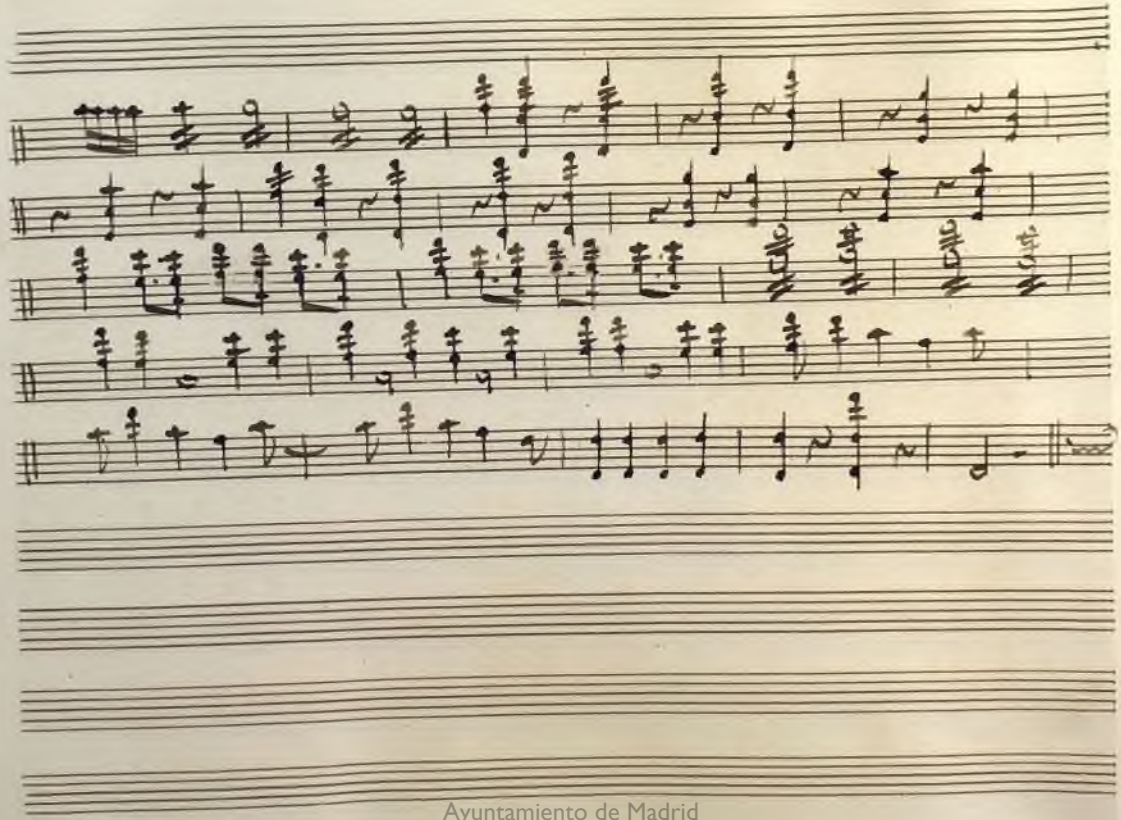

Ayuntamiento de Madrid

Ayuntamiento de Madrid

t

Actto. Segundo

Ayuntamiento de Madrid

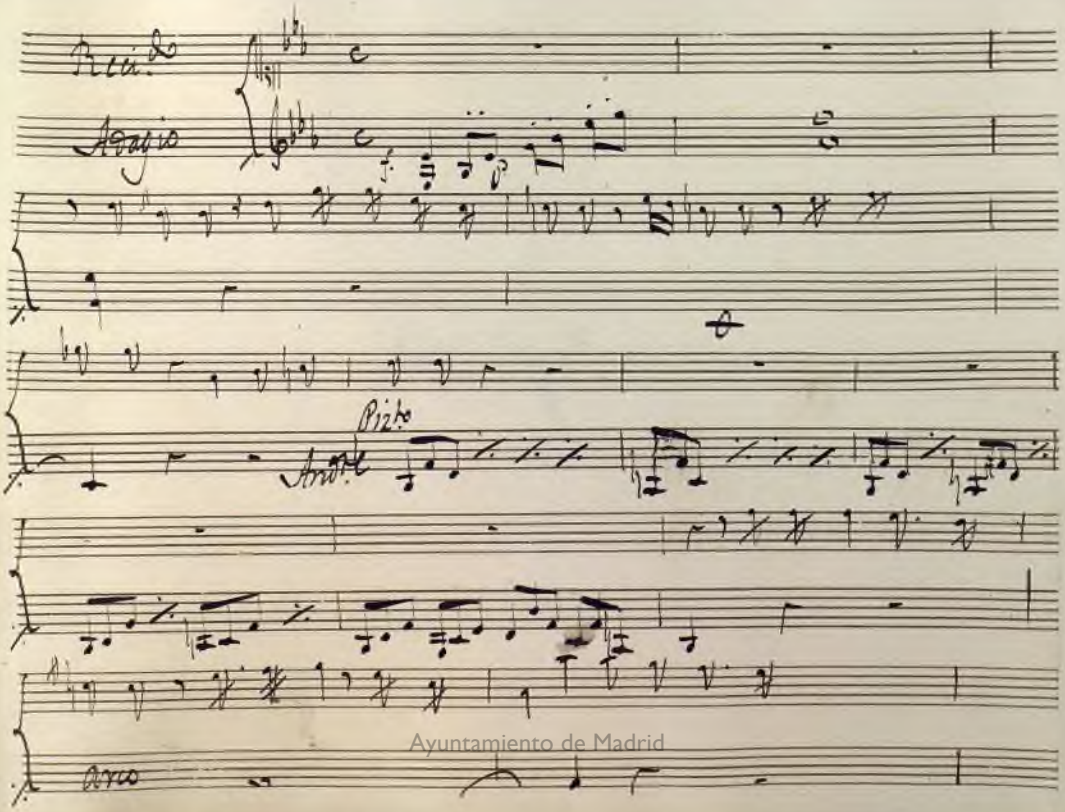

Ayuntamiento de Madrid

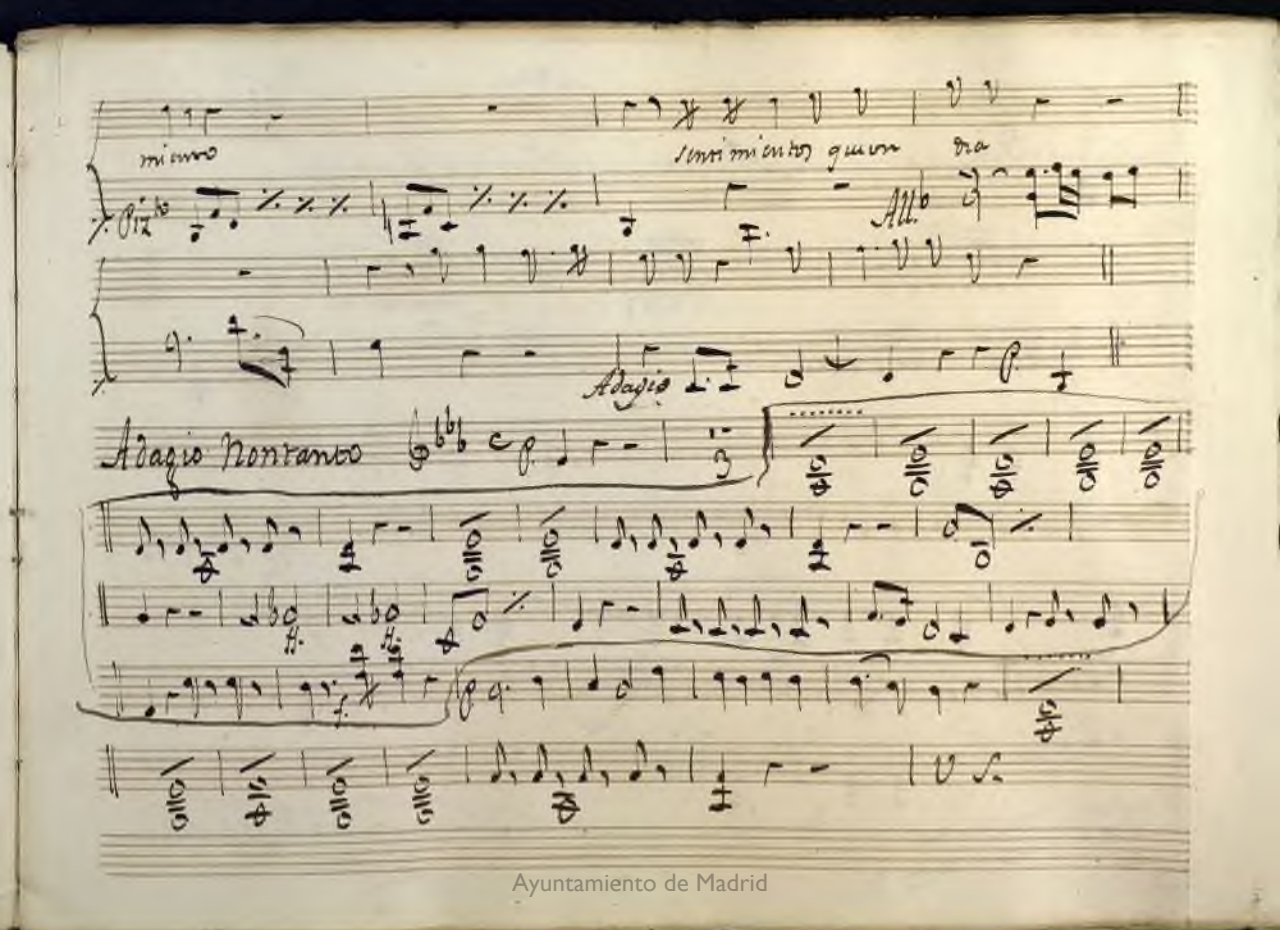

Ayuntamiento de Madrid

Ayuntamiento de Madrid

Ayuntamiento de Madrid

Ayuntamiento de Madrid

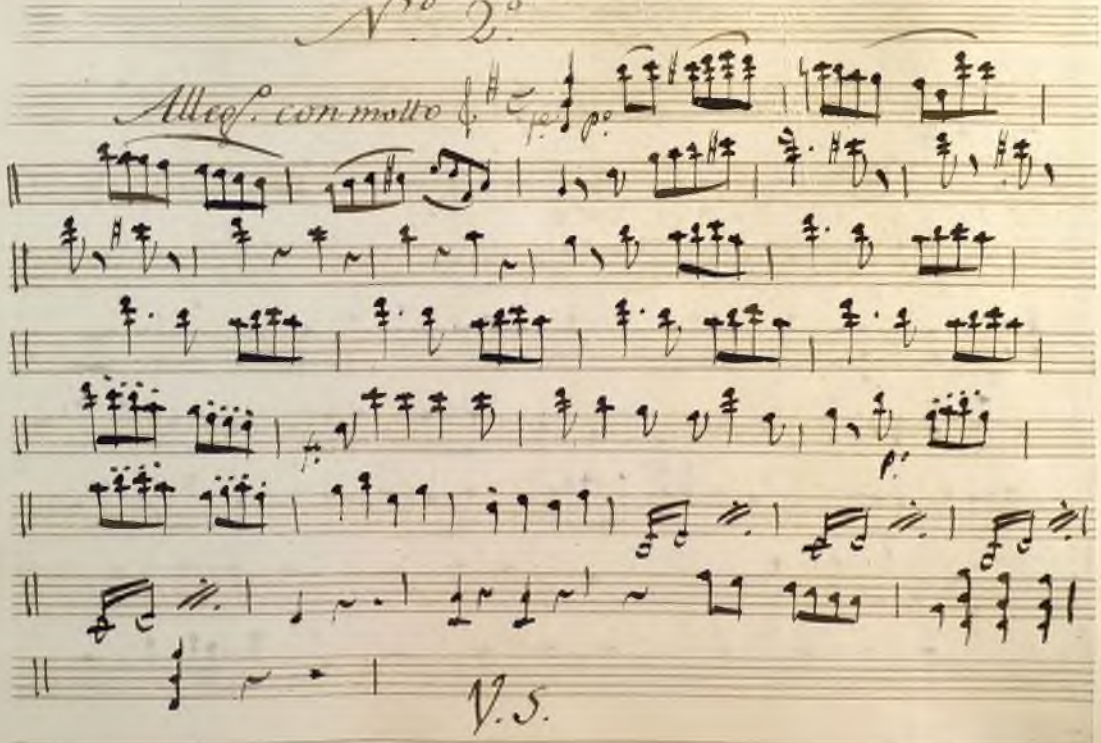

Ayuntamiento de Madrid

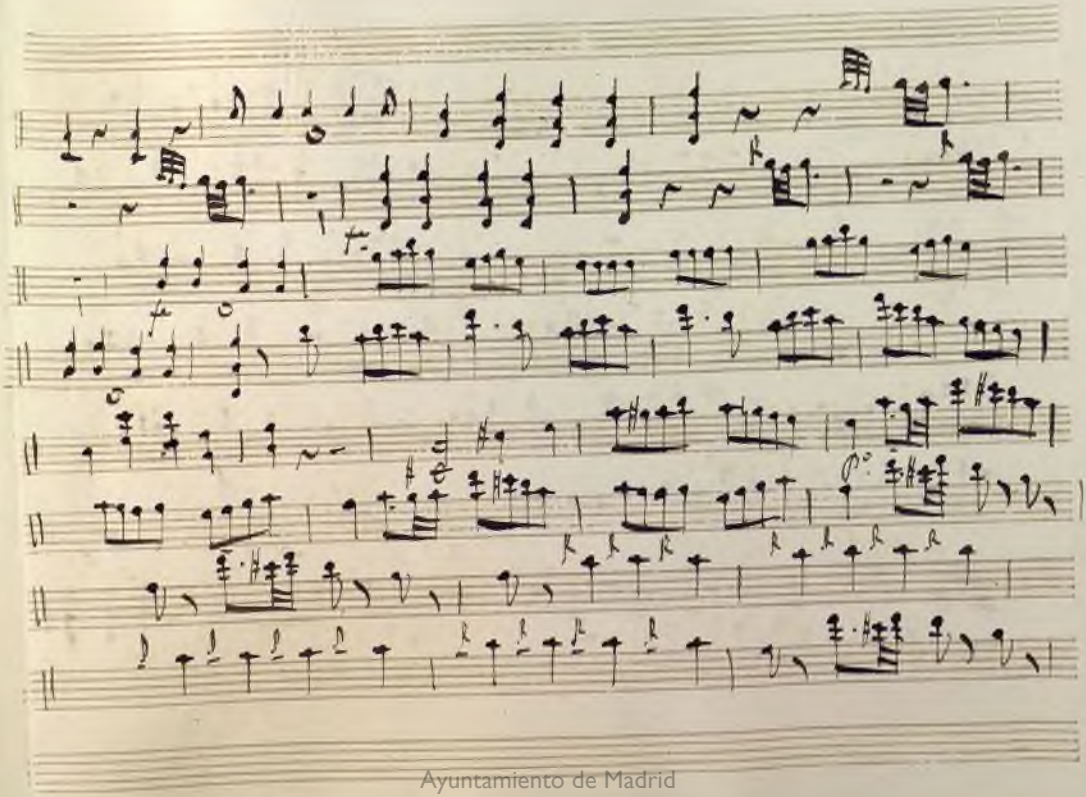

Ayuntamiento de Madrid

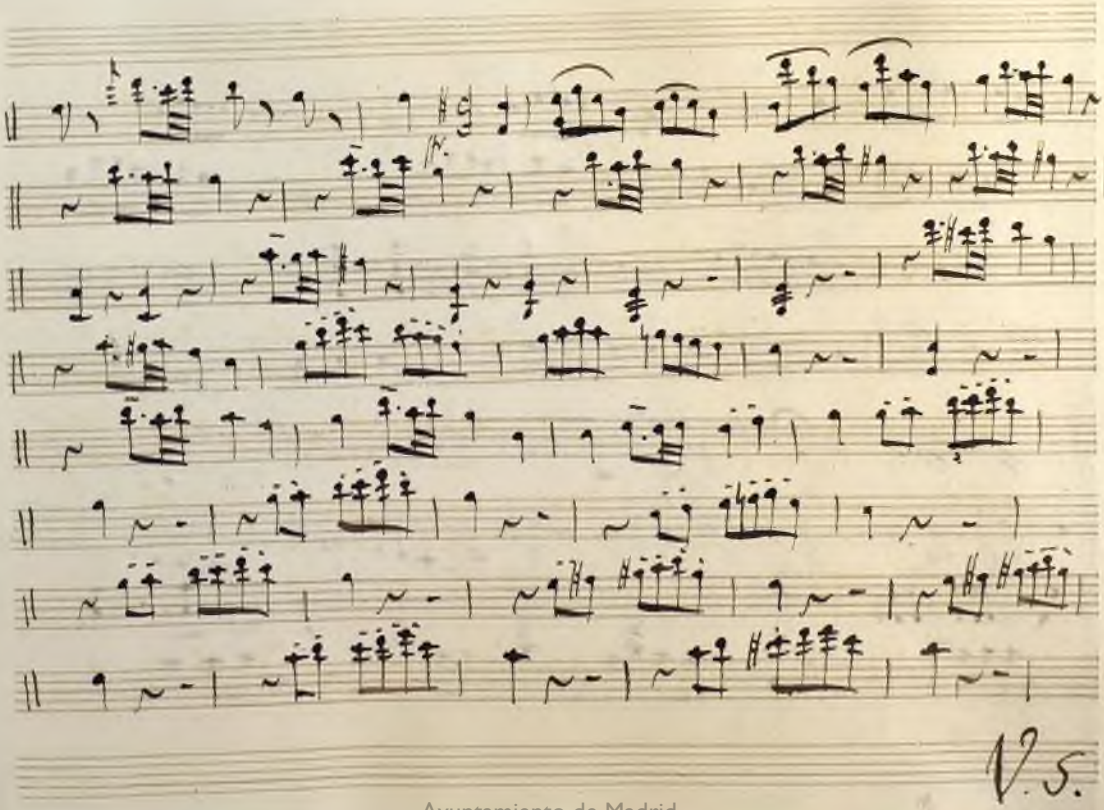

Ayuntamiento de Madrid

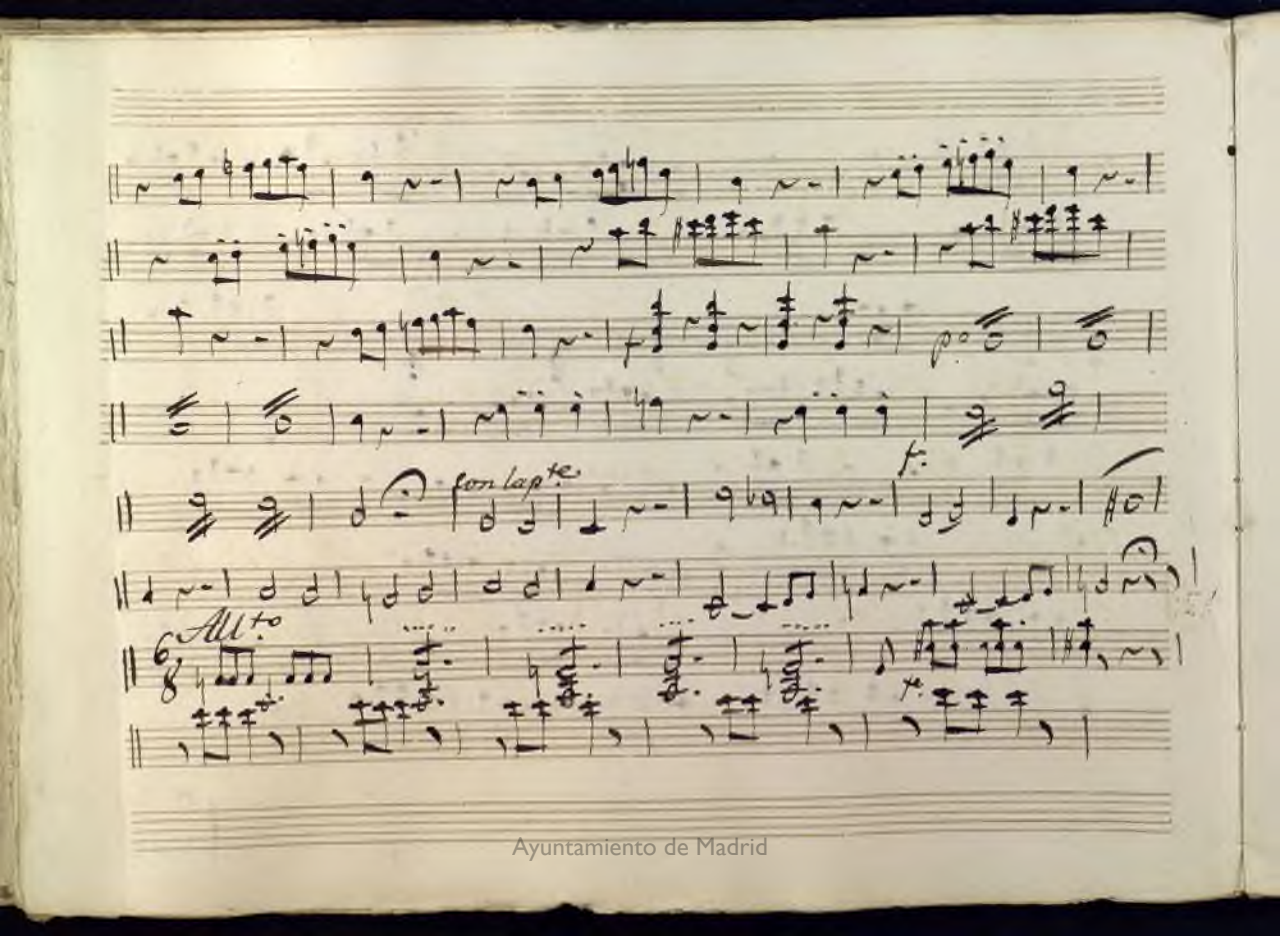

Ayuntamiento de Madrid

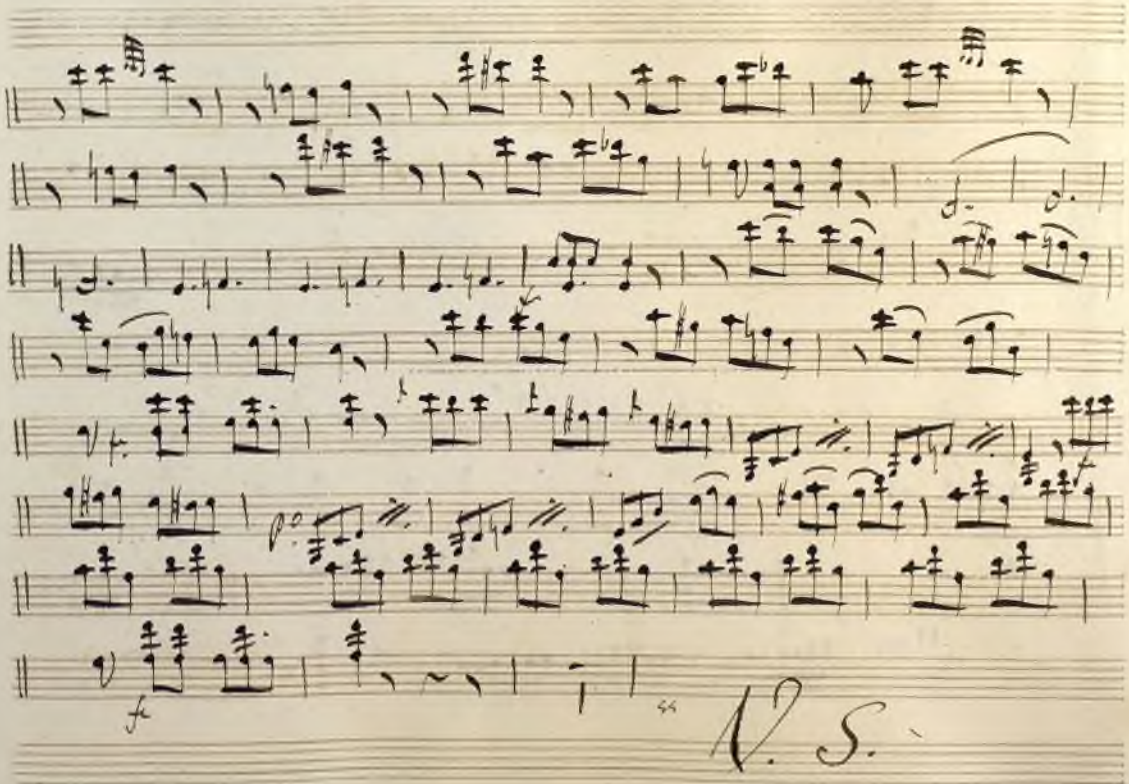

Ayuntamiento de Madrid

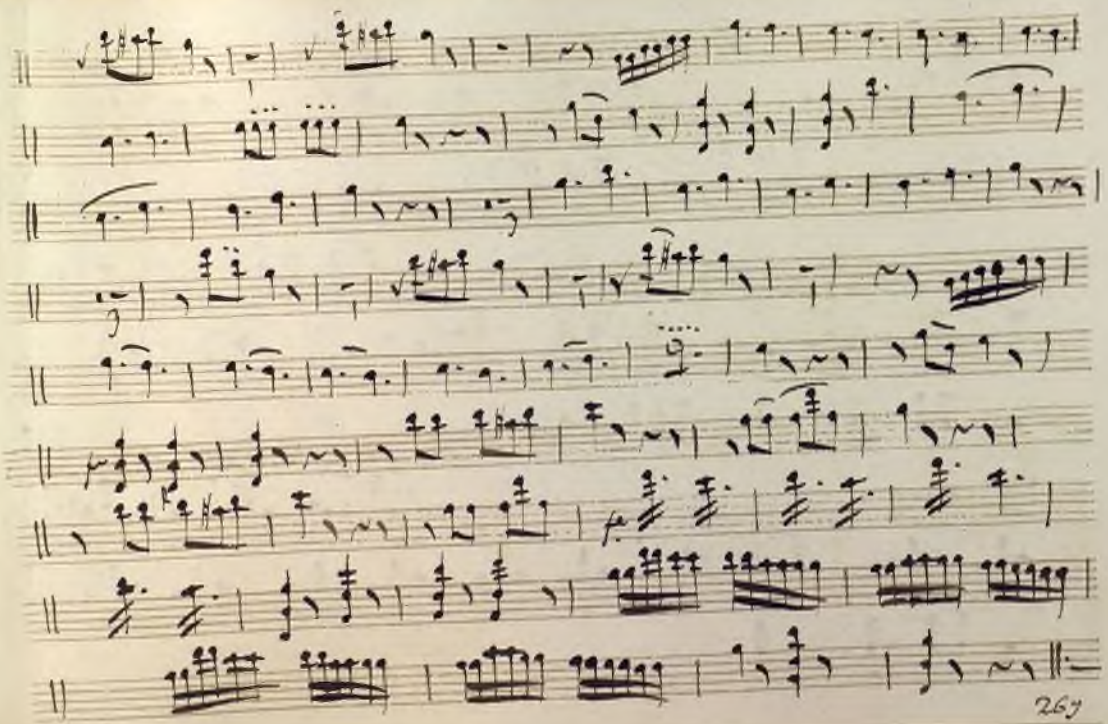

Ayuntamiento de Madrid

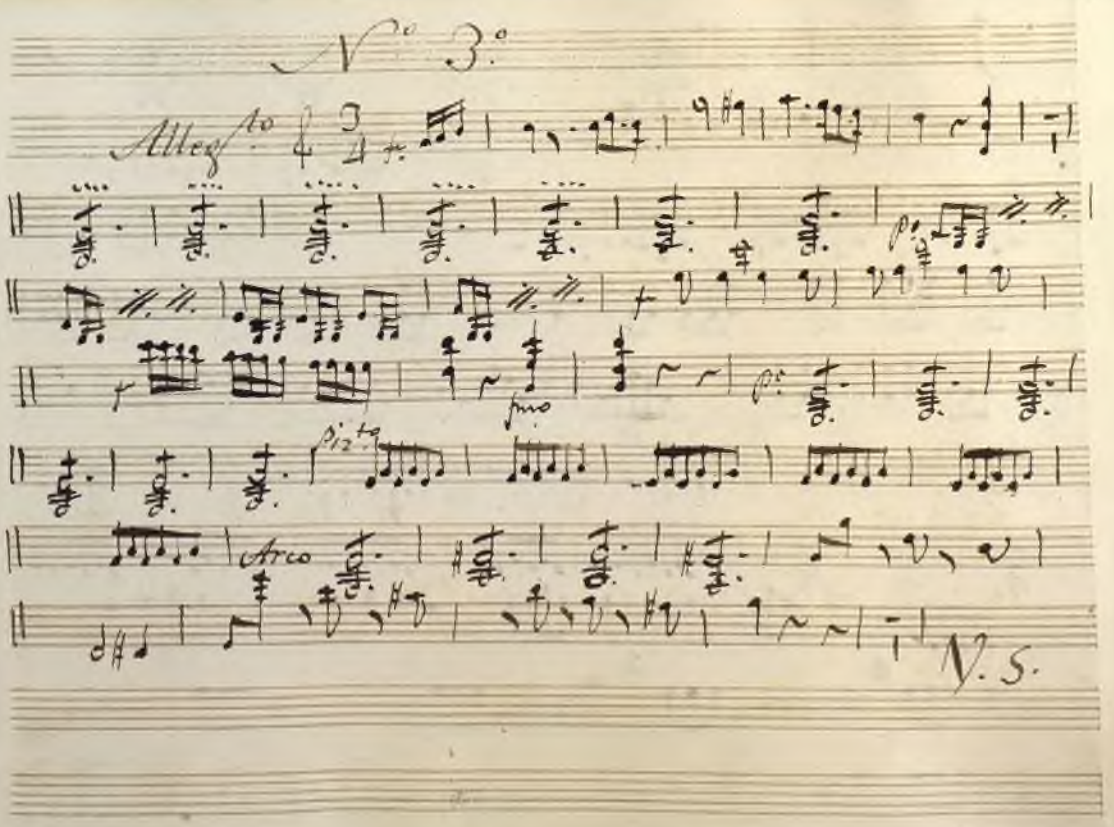

Ayuntamiento de Madrid

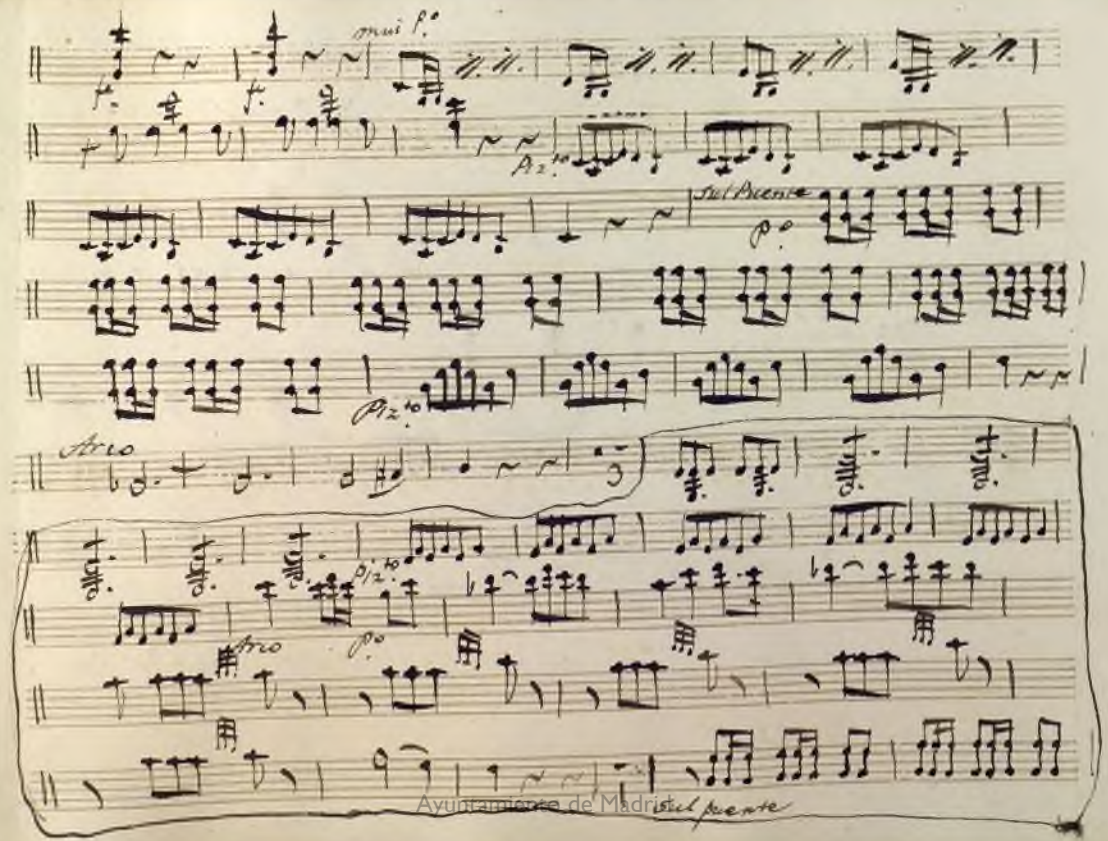

Ayuntamiento de Madrid

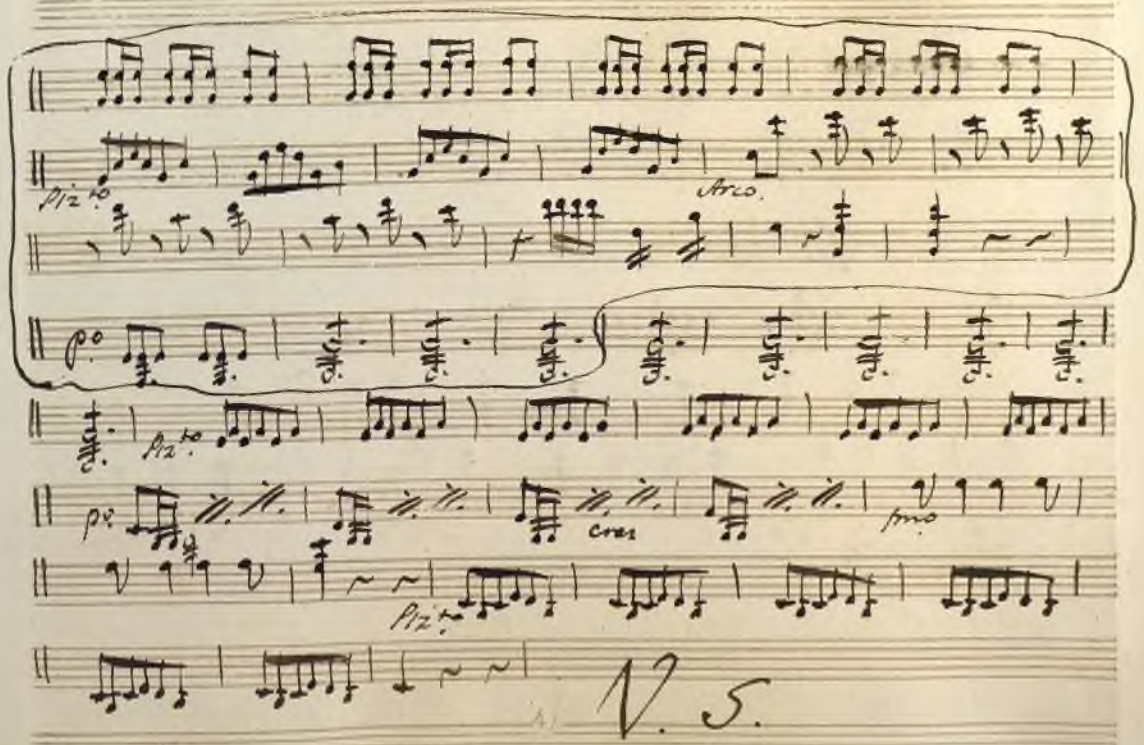

Ayuntamiento de Madrid

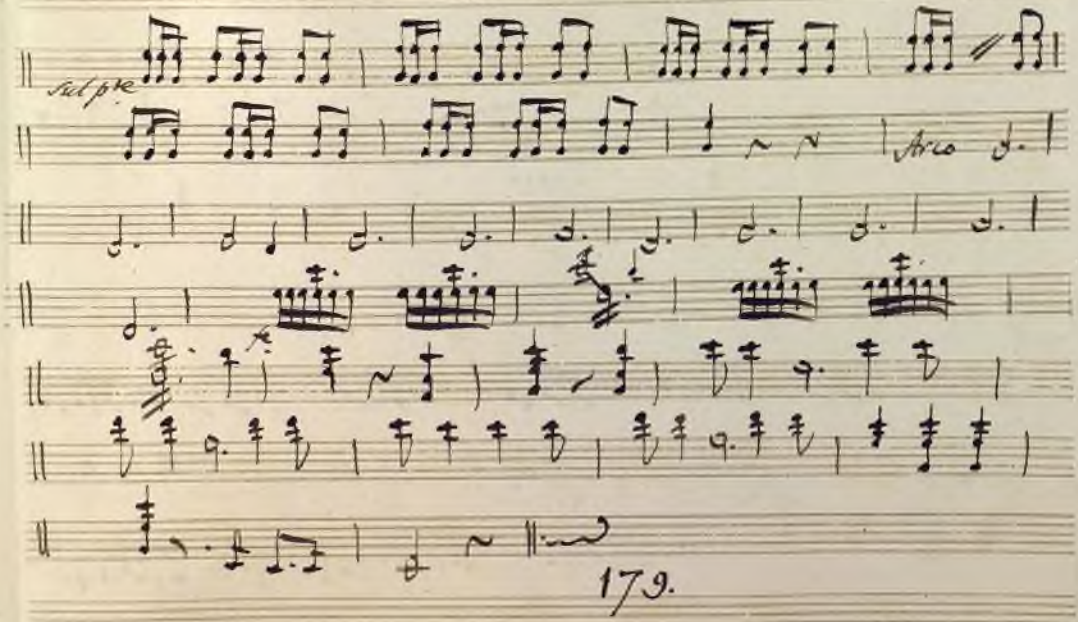

Ayuntamiento de Madrid

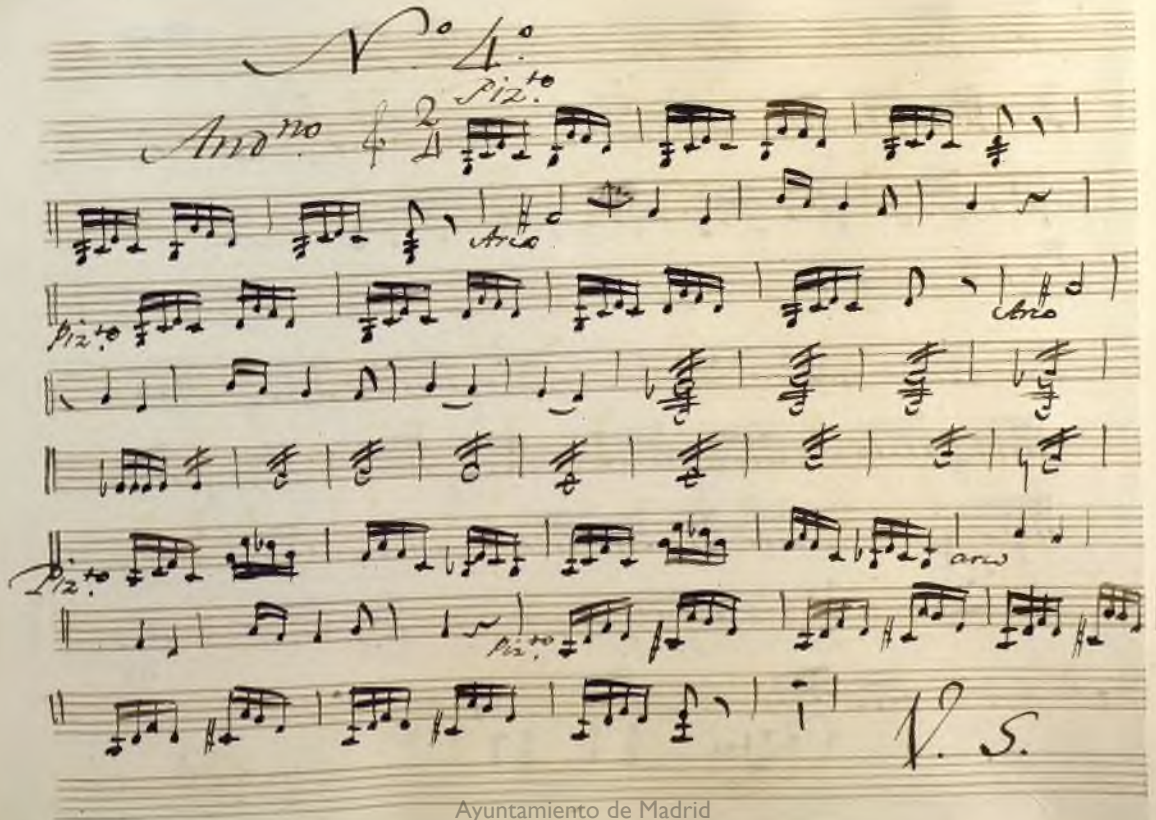

Ayuntamiento de Madrid

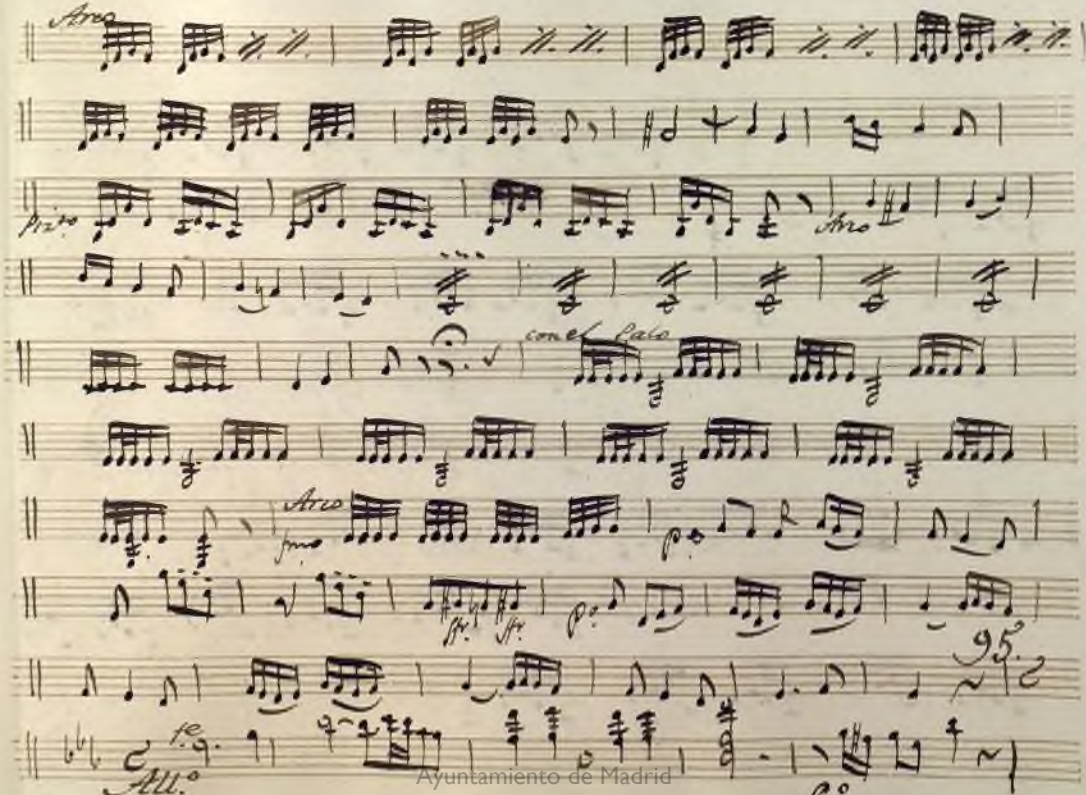

Ayuntamiento de Madrid

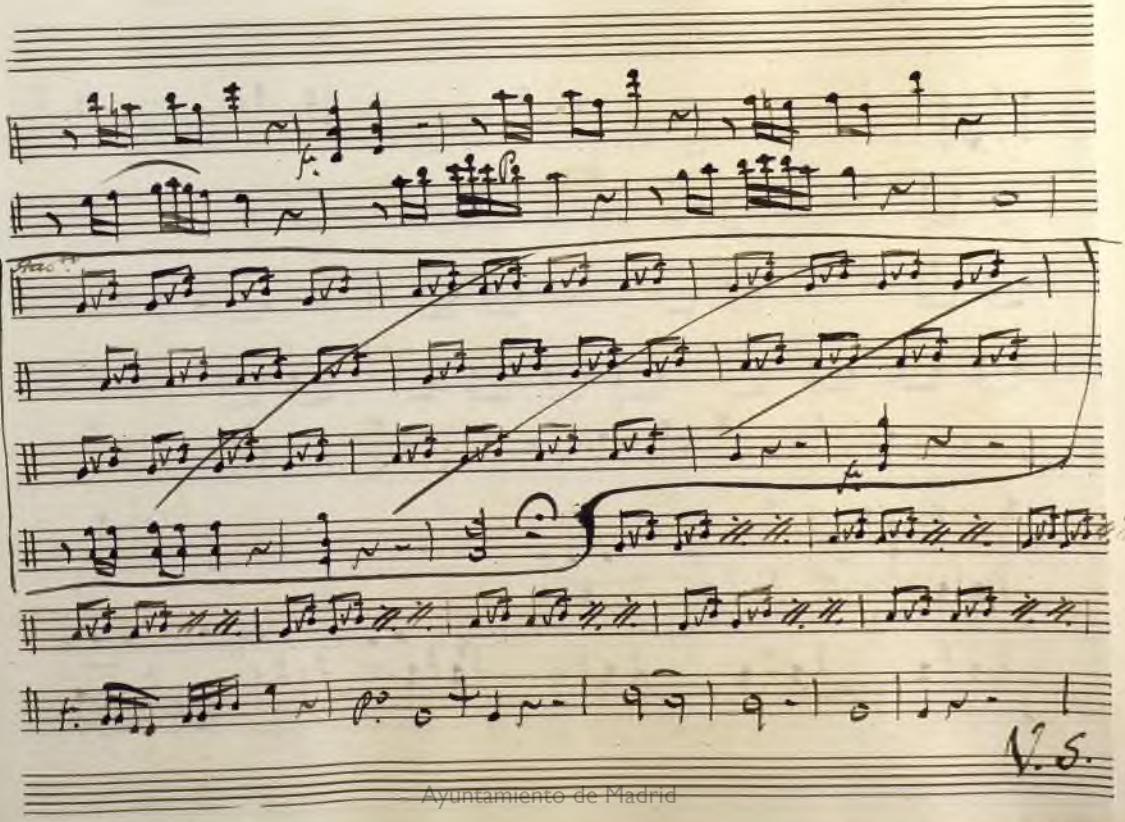

Ayuntamiento de Madrid

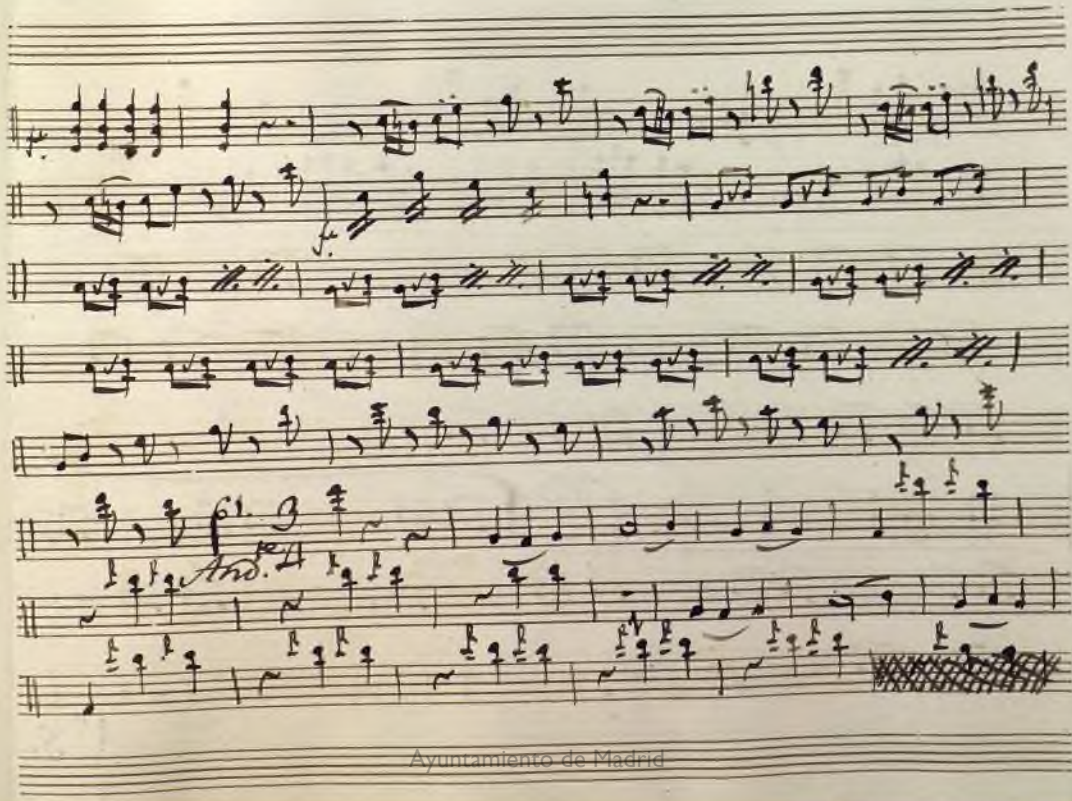

Ayuntamiento de Madrid

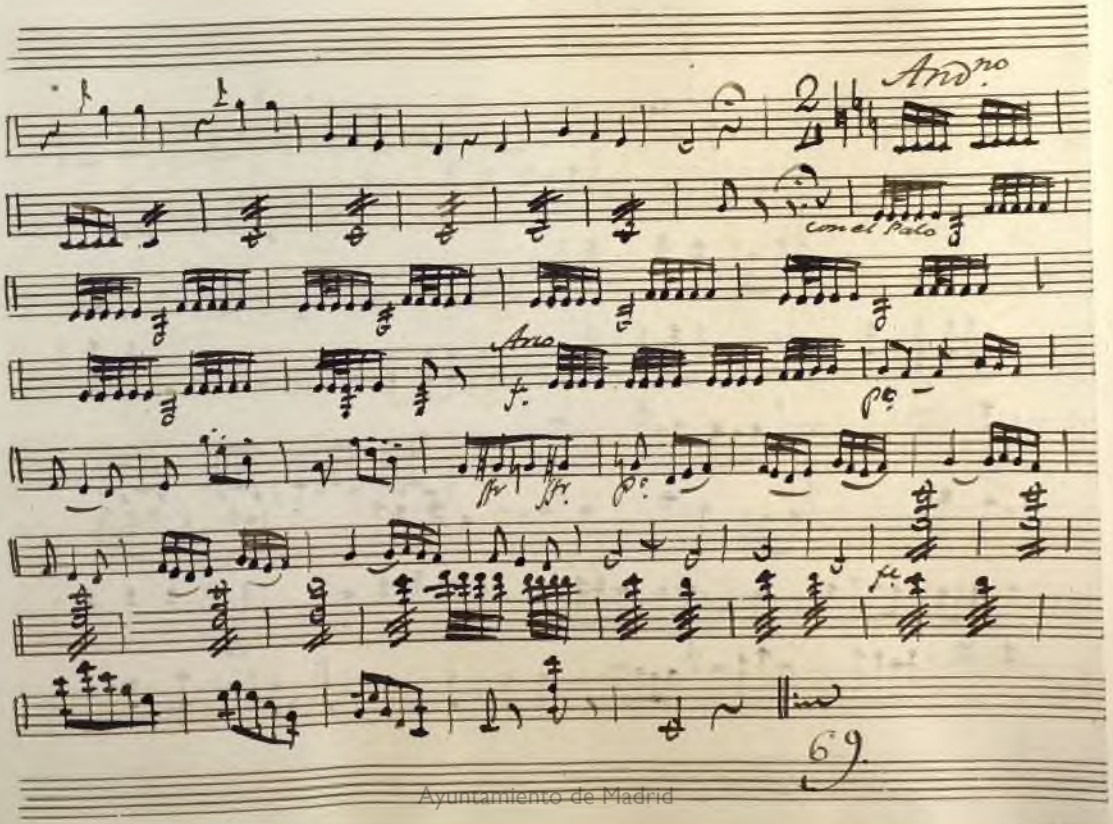

Ayuntamiento de Madrid

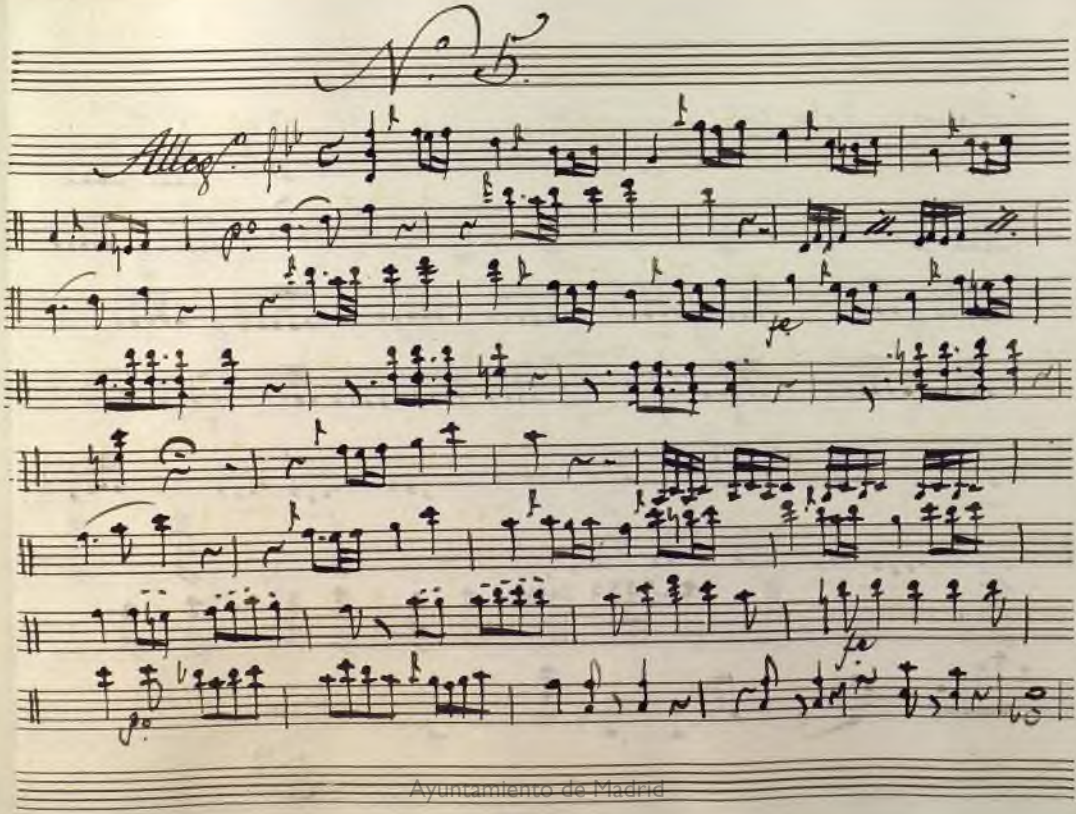

Ayuntamiento de Madrid

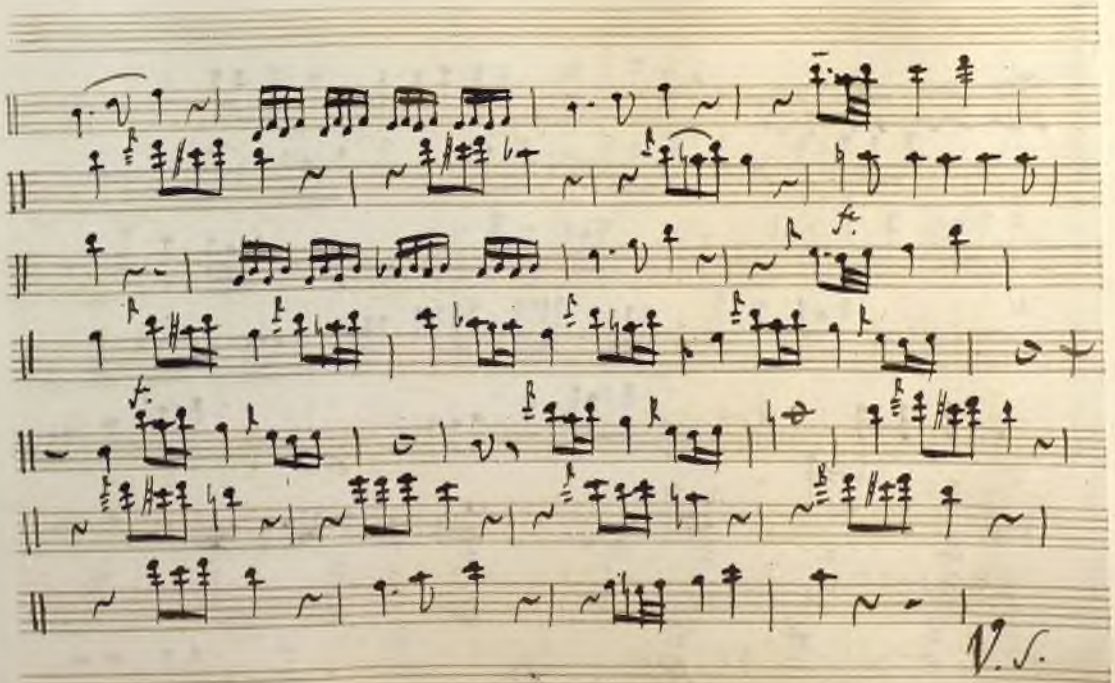

Ayuntamiento de Madrid

Ayuntamiento de Madrid

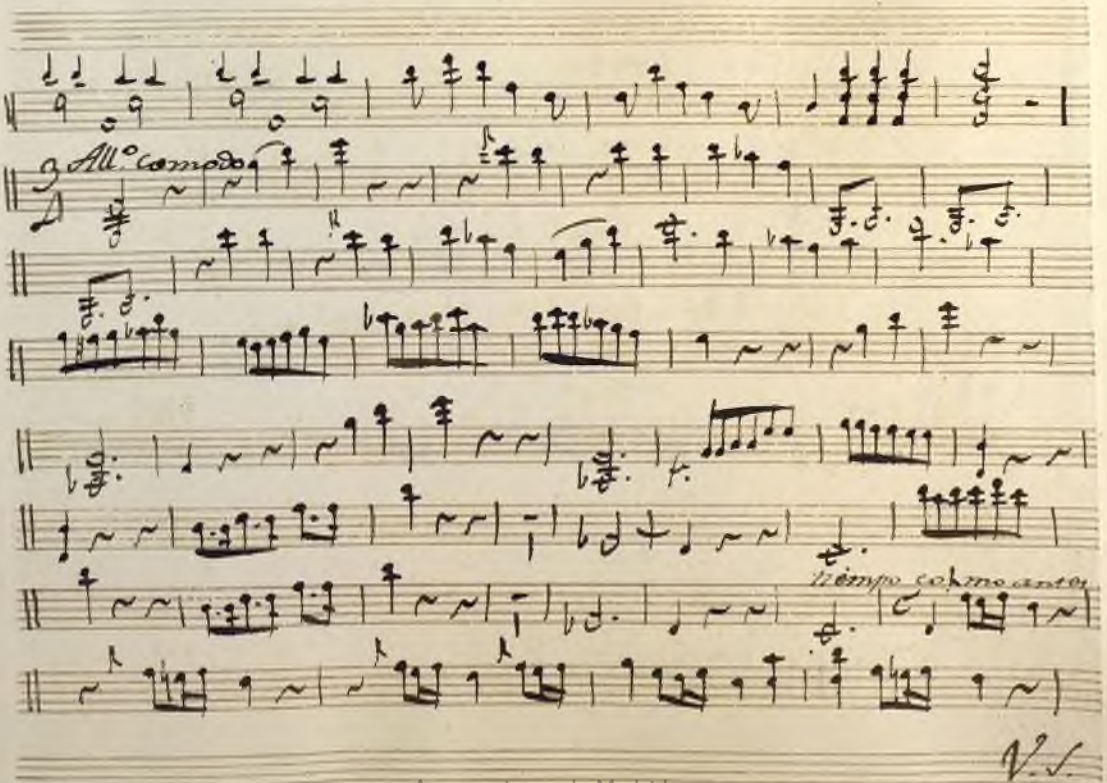

V.S.

Ayuntamiento de Madrid

Ayuntamiento de Madrid

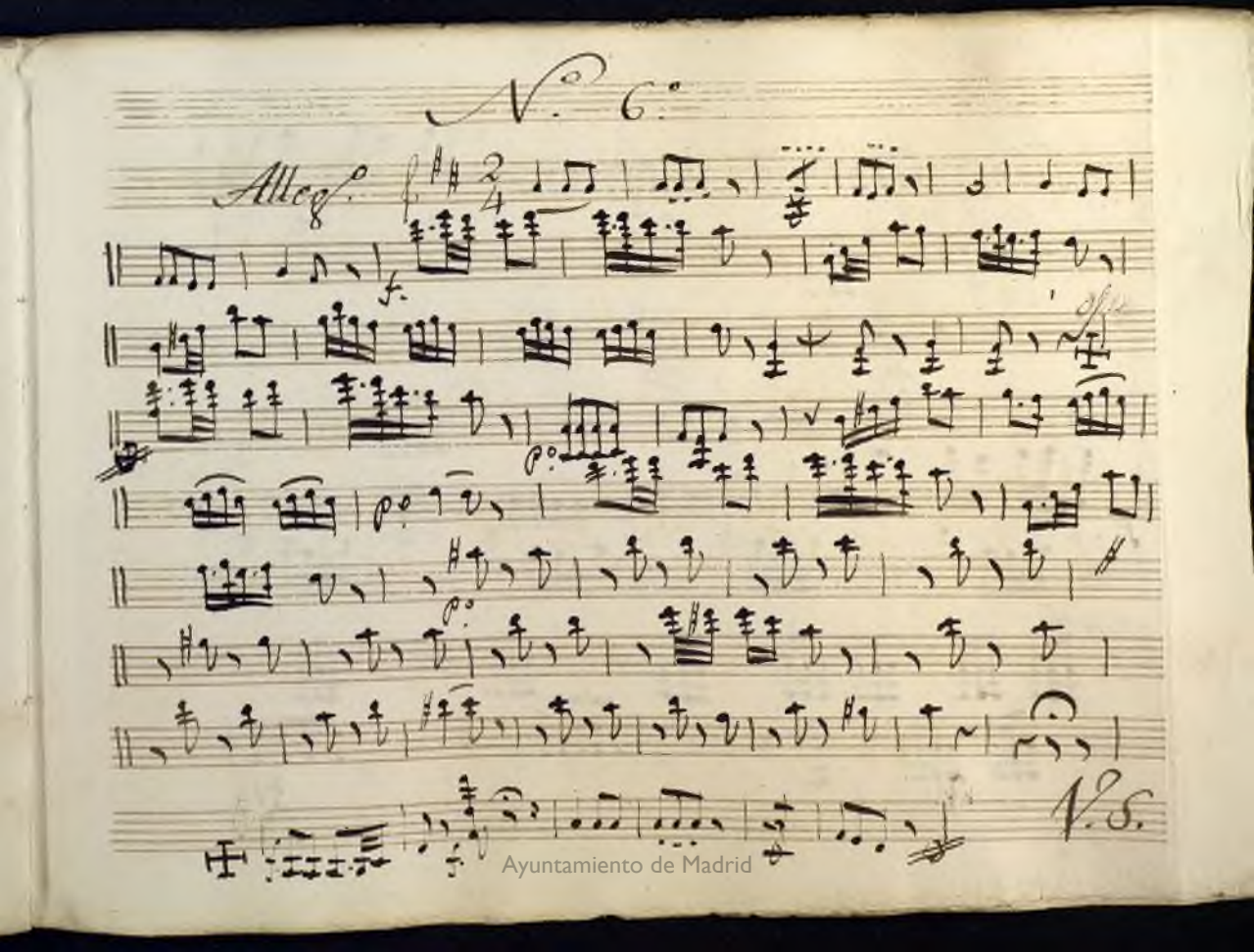

Ayuntamiento de Madrid

Ayuntamiento de Madrid

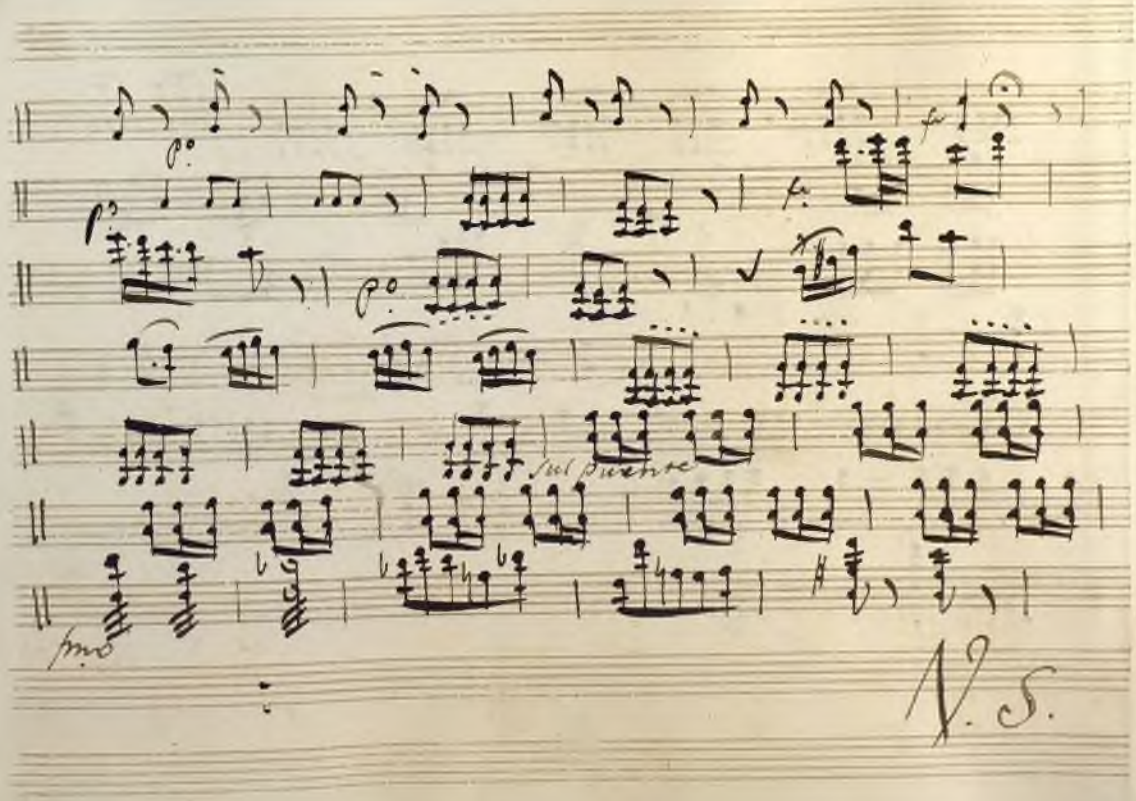

Ayuntamiento de Madrid

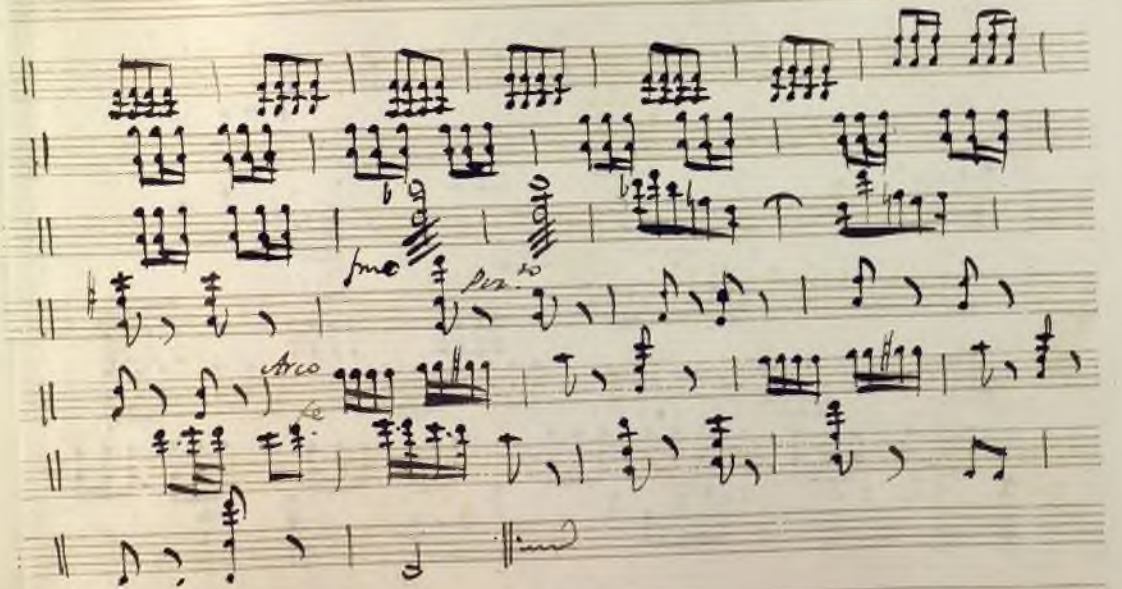

Ayuntamiento de Madrid

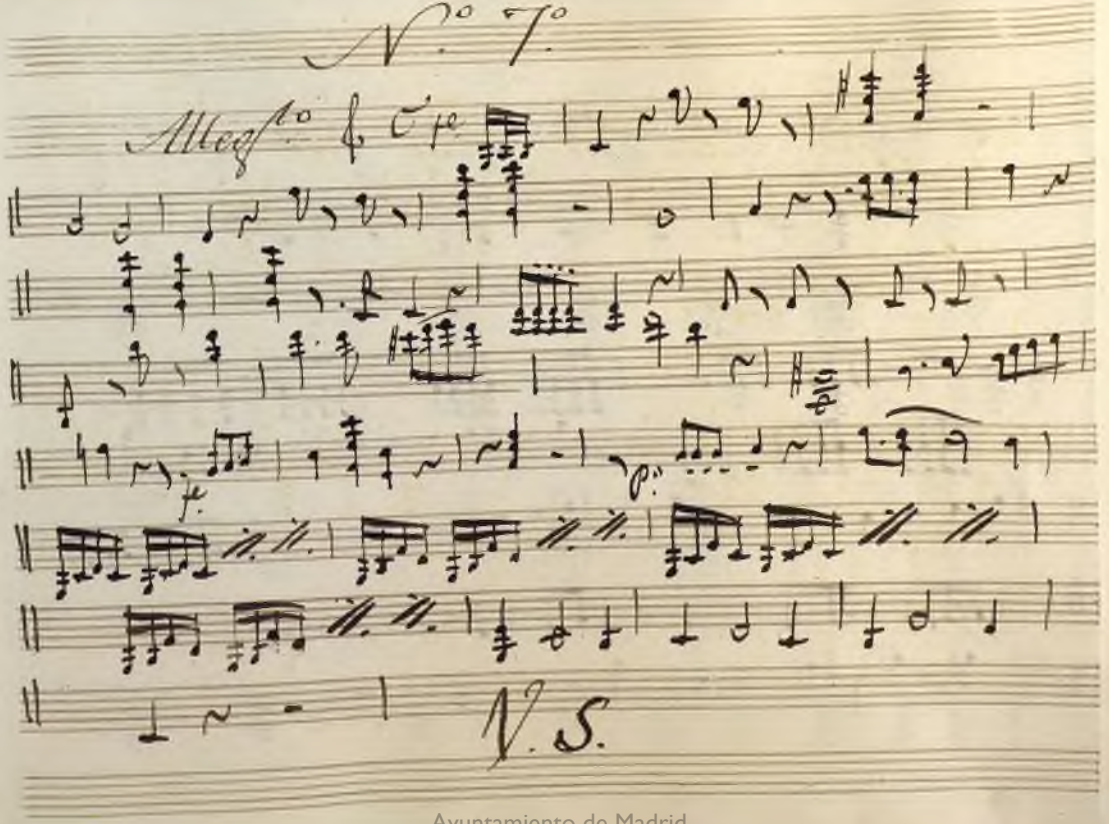

Ayuntamiento de Madrid

Ayuntamiento de Madrid

Ayuntamiento de Madrid

Coro final.

Allegro

Pizto

Arco.

Ayuntamiento de Madrid

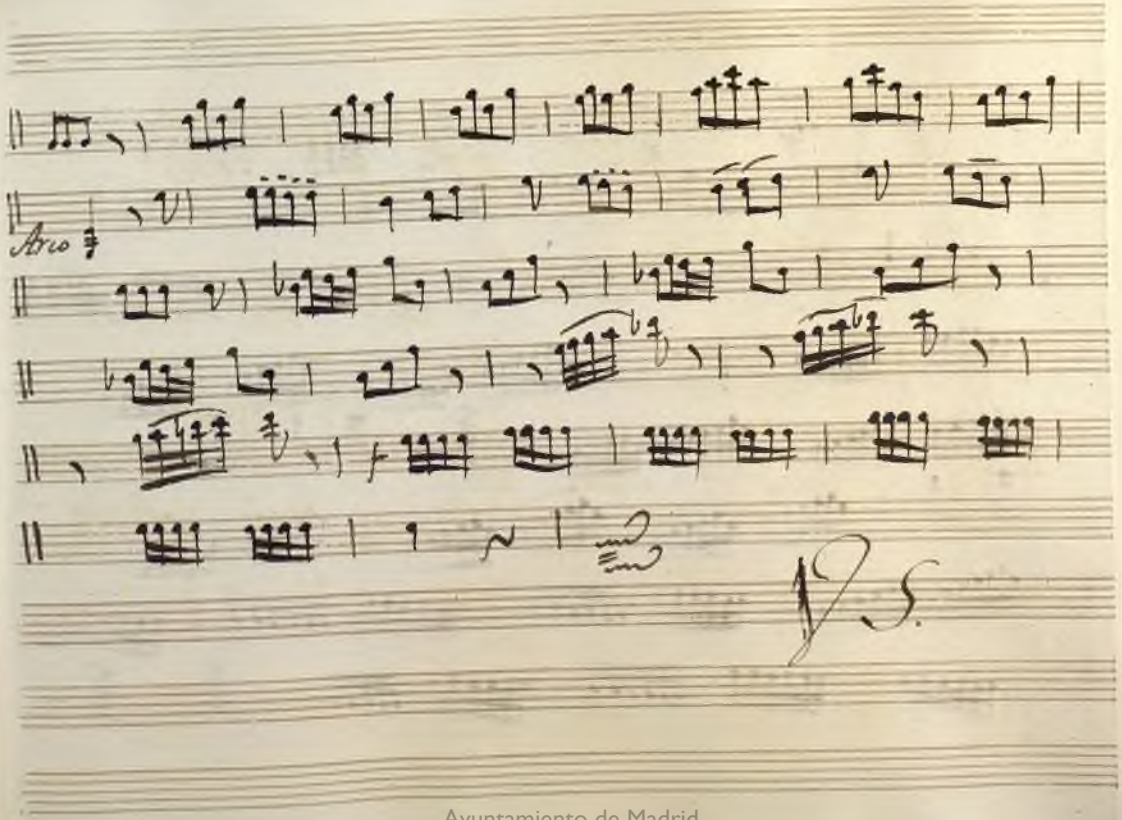

Ayuntamiento de Madrid

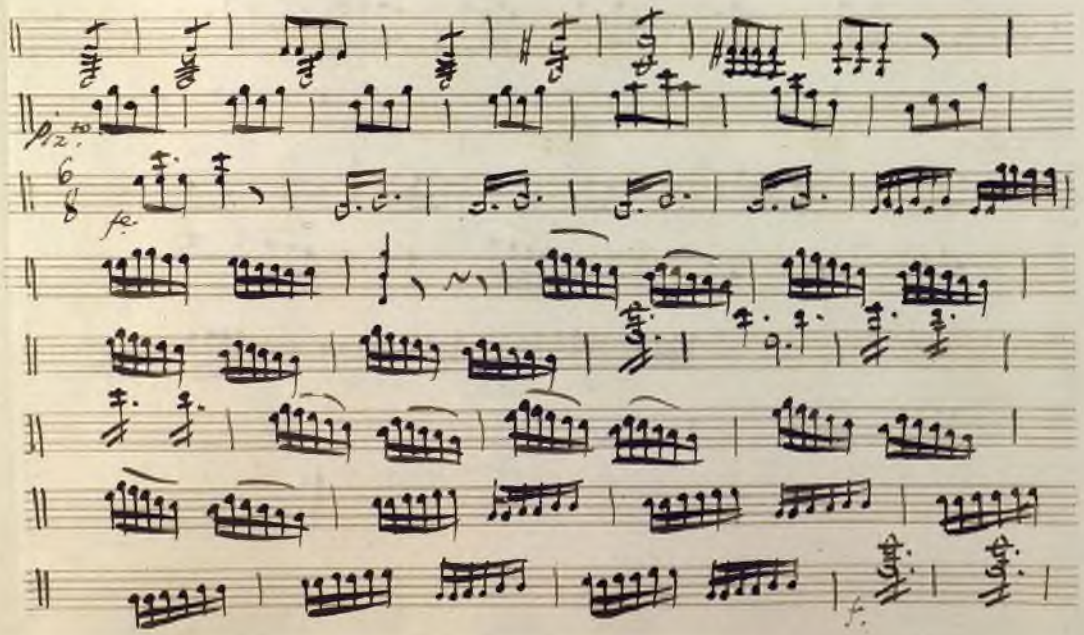

Ayuntamiento de Madrid

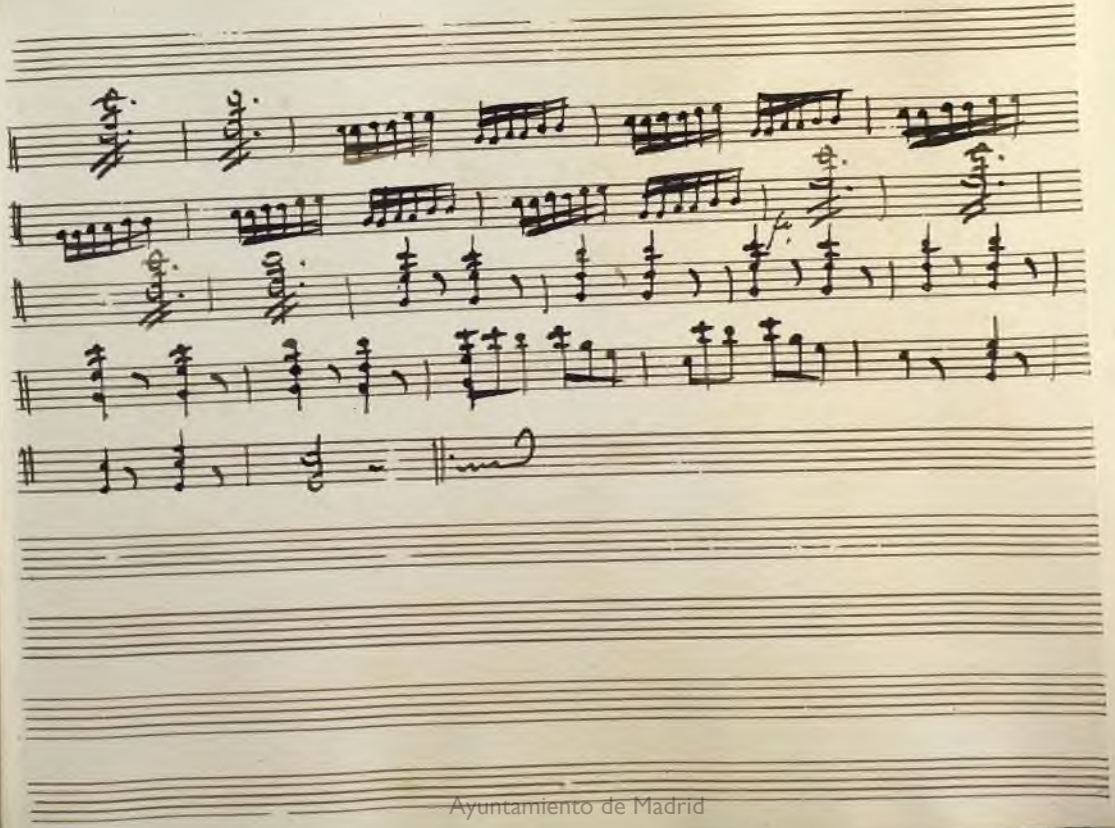

Ayuntamiento de Madrid

Ayuntamiento de Madrid

n.º 3

Mus 268

Violin 1.º

Opera

el Hospital del amor

Ayuntamiento de Madrid

Introd.on

Alleg.o

Ayuntamiento de Madrid

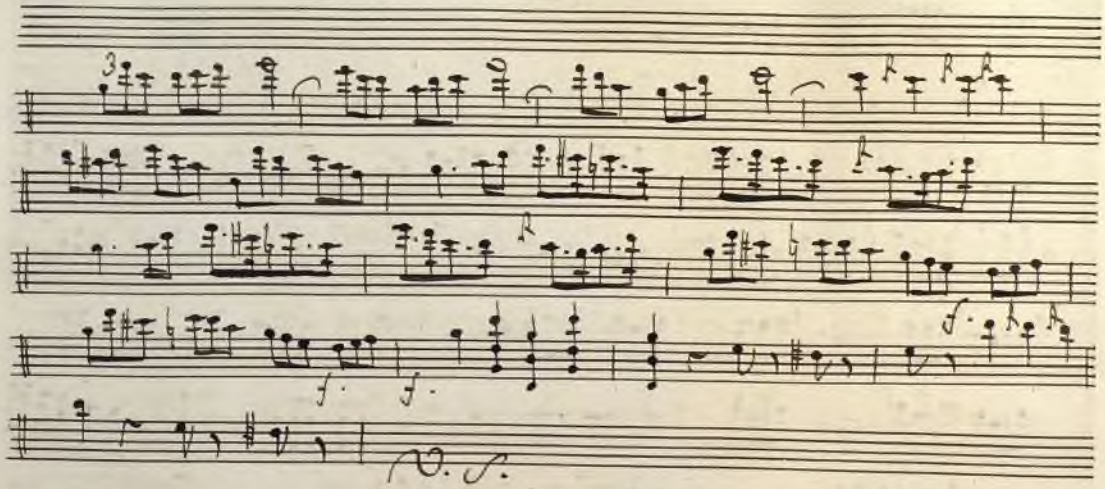

Ayuntamiento de Madrid

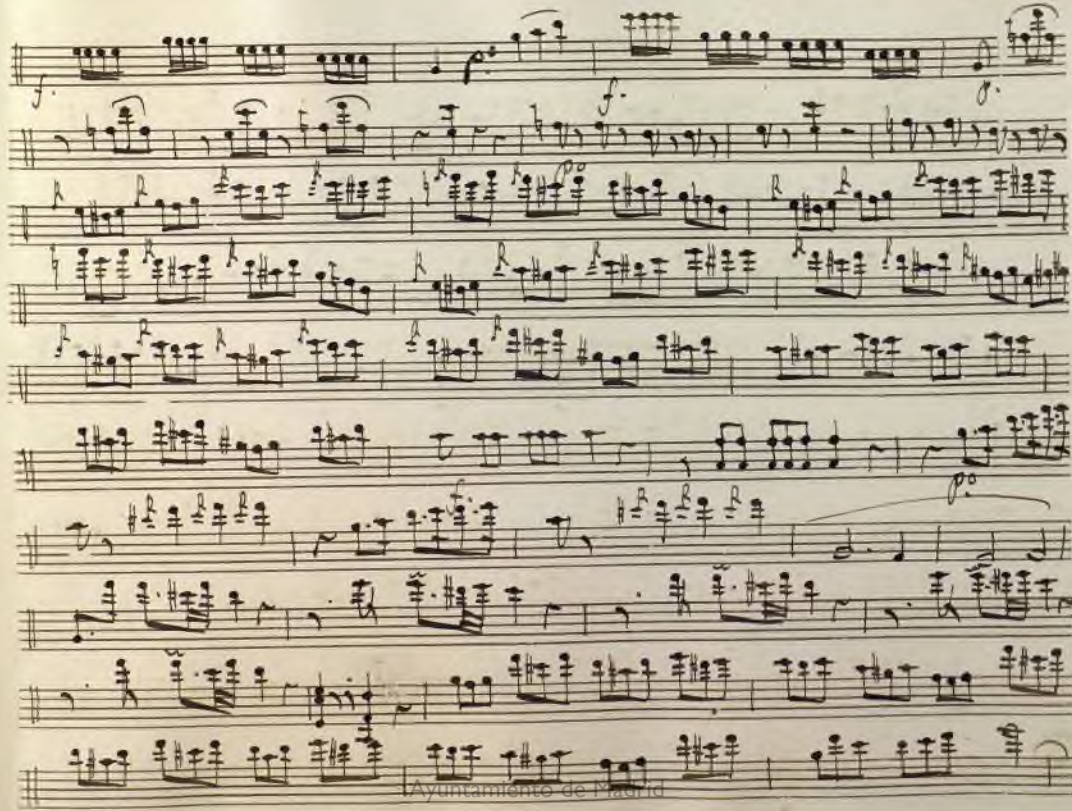

Ayuntamiento de Madrid

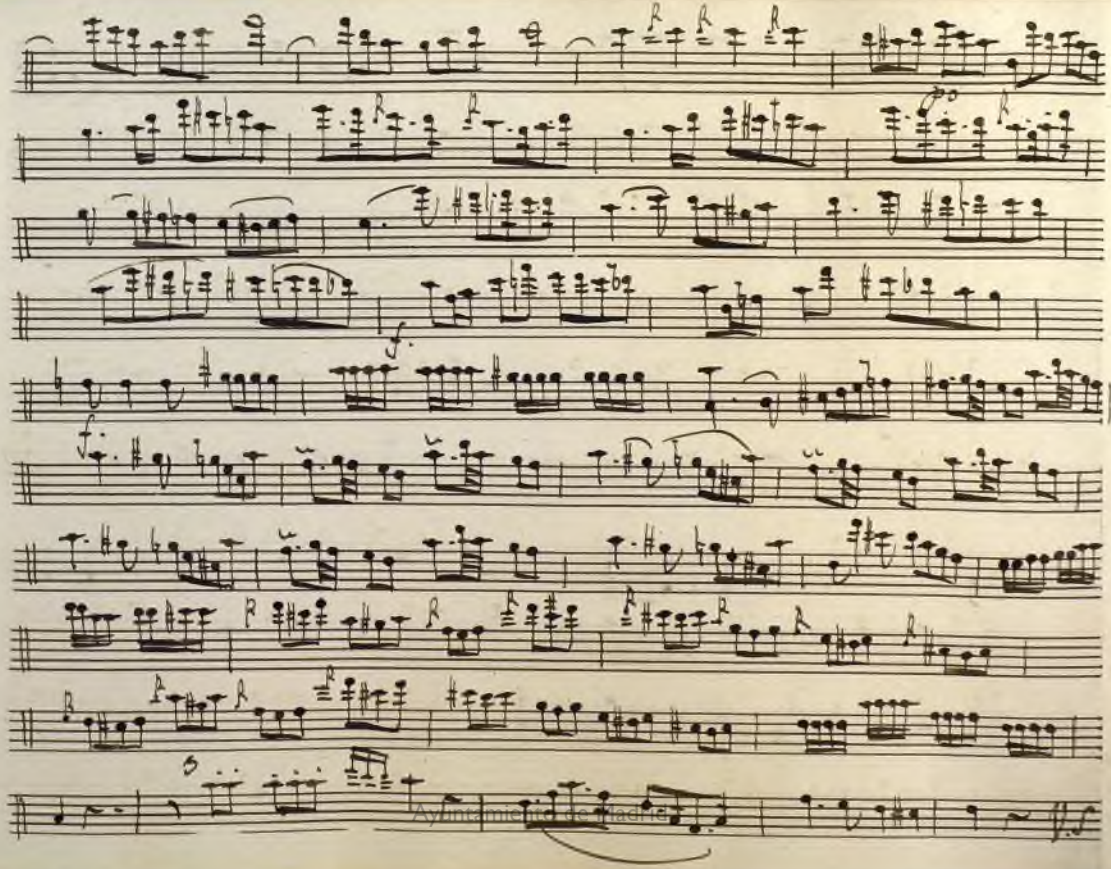

Ayuntamiento de Madrid

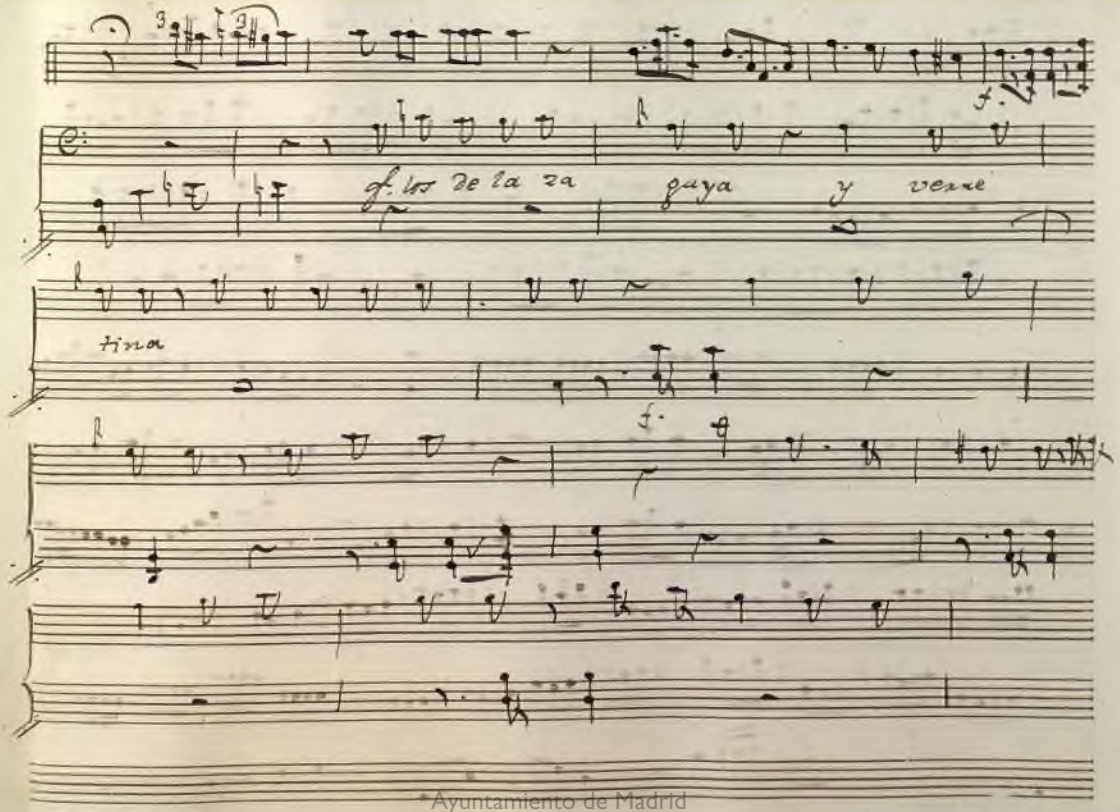

Ayuntamiento de Madrid

Ayuntamiento de Madrid

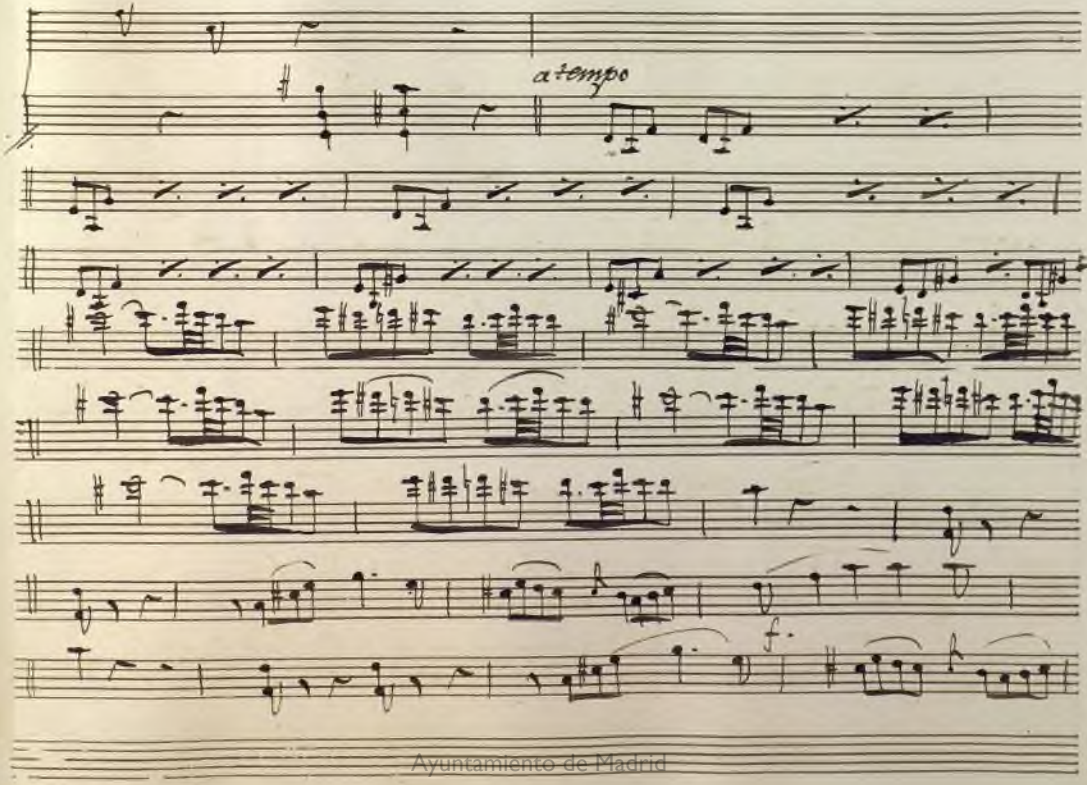

Ayuntamiento de Madrid

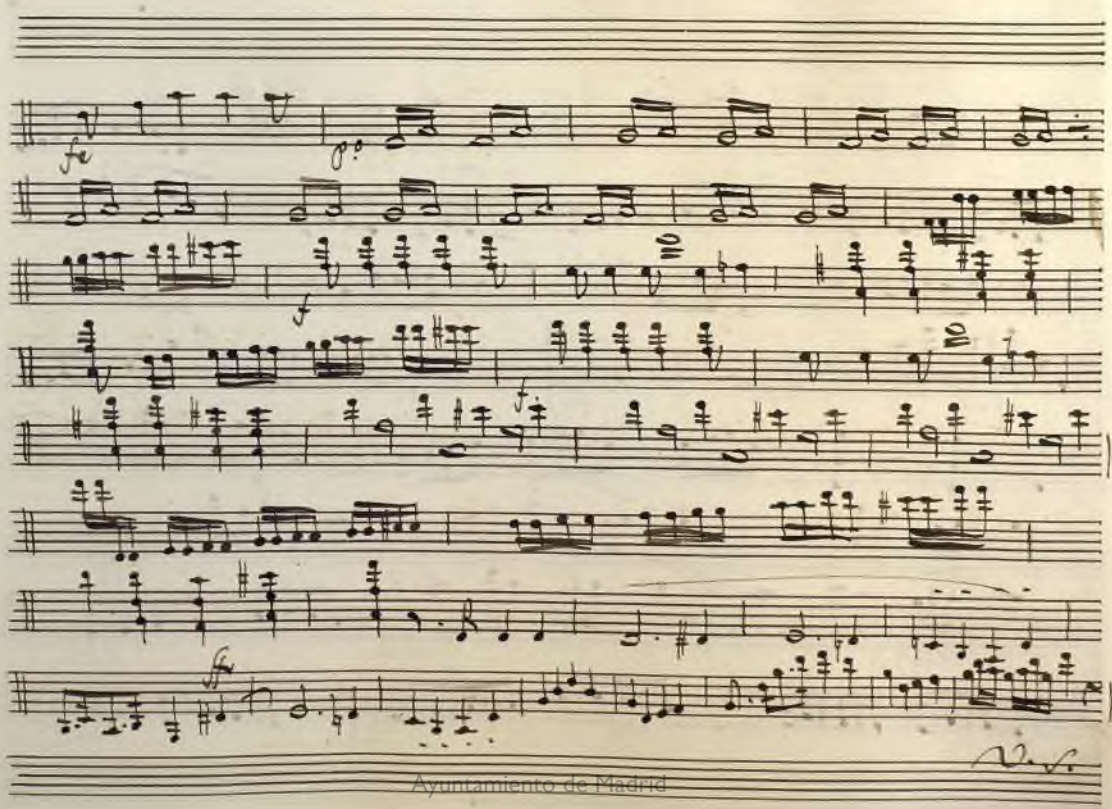

Ayuntamiento de Madrid

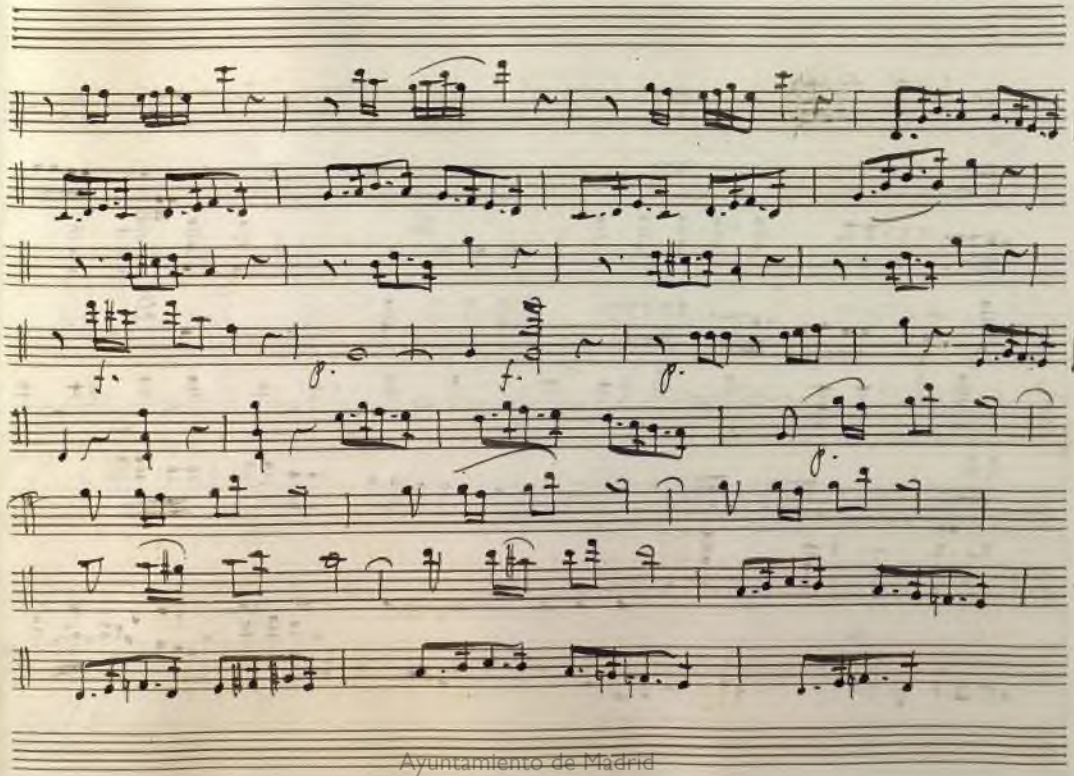

Ayuntamiento de Madrid

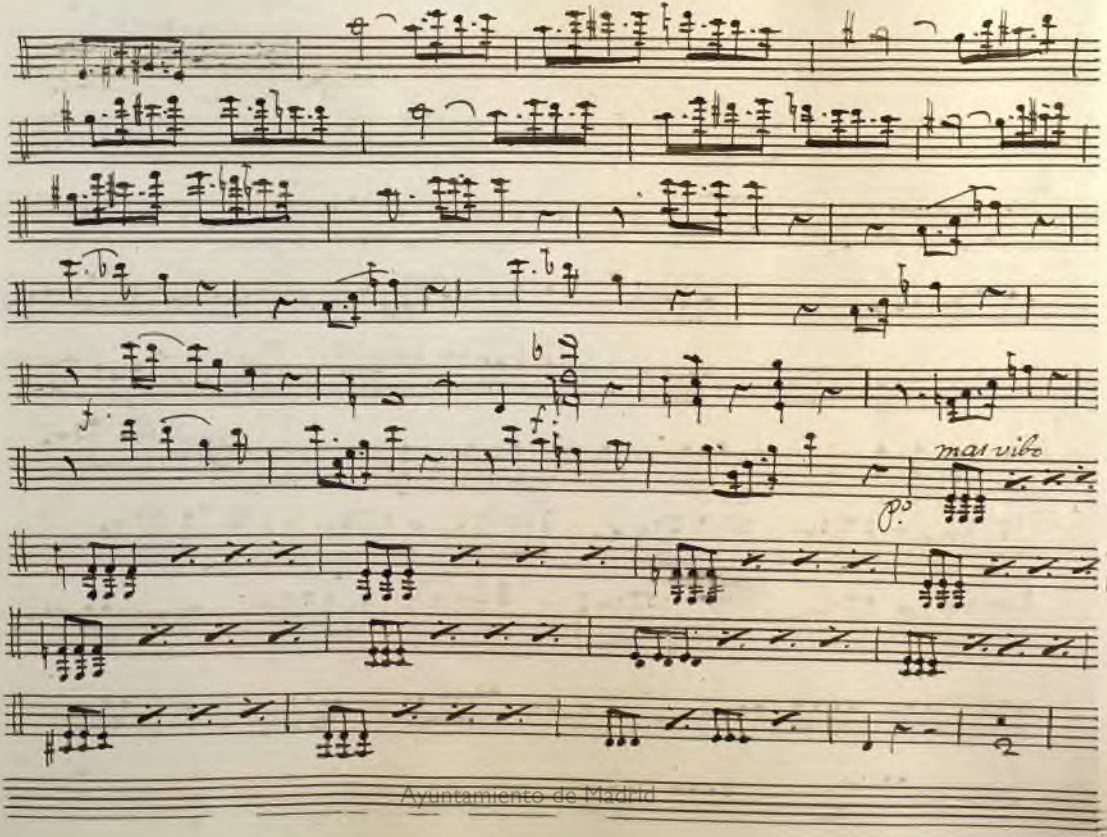

Ayuntamiento de Madrid

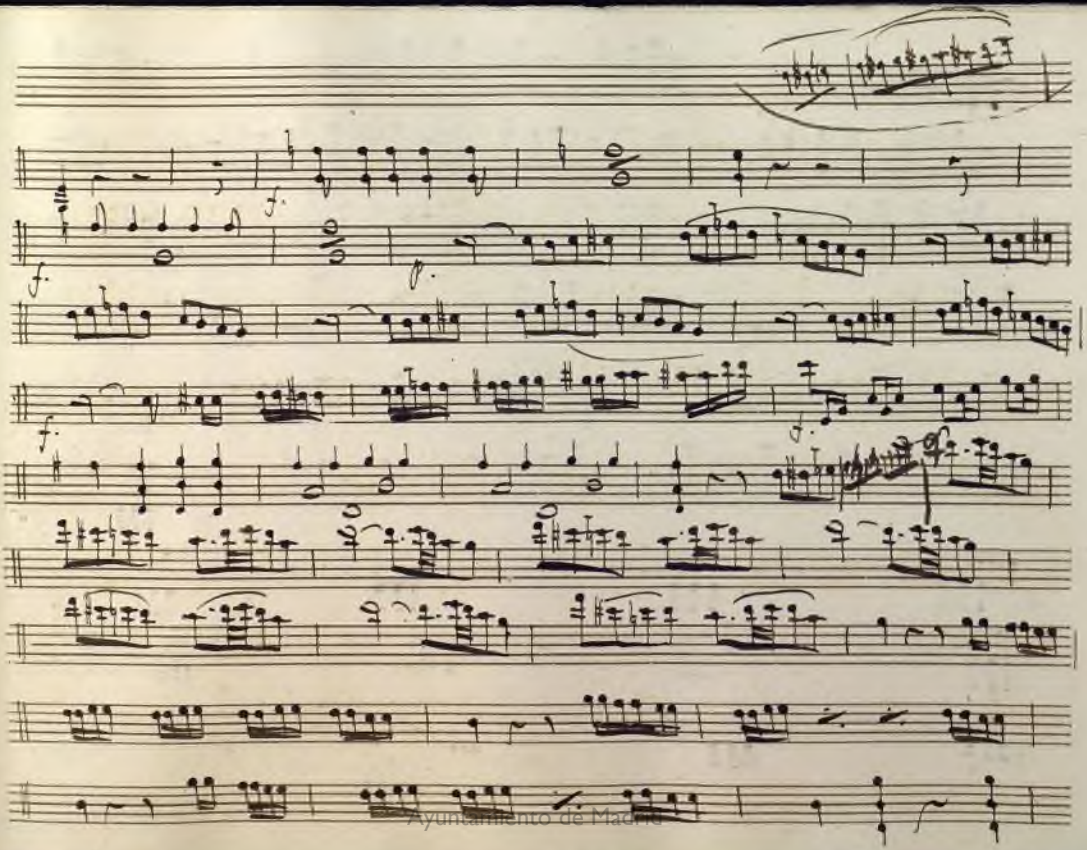

Ayuntamiento de Madrid

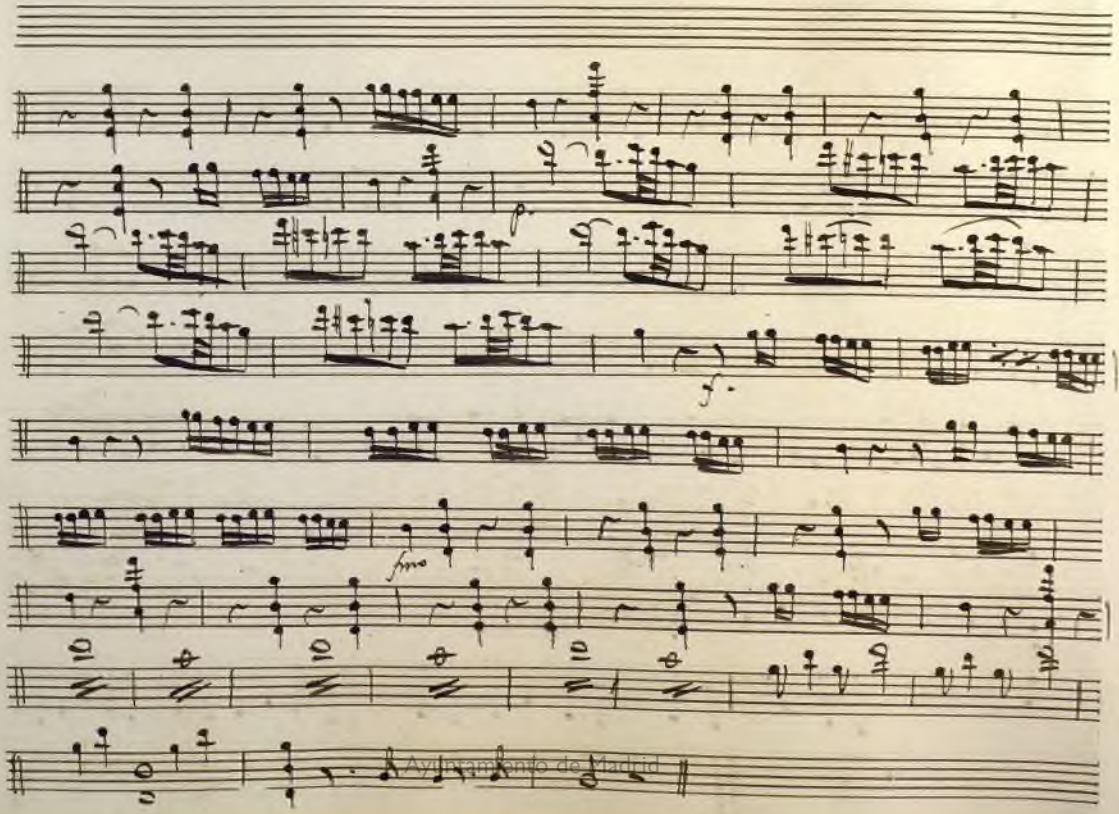

Ayuntamiento de Madrid

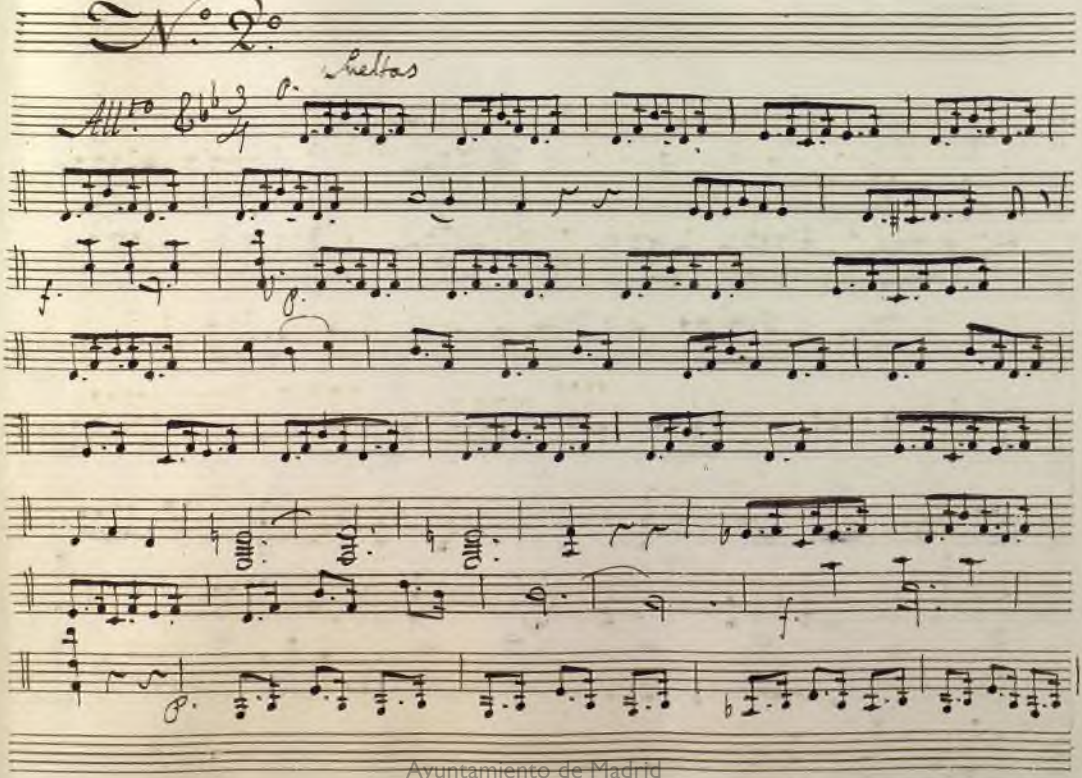

Ayuntamiento de Madrid

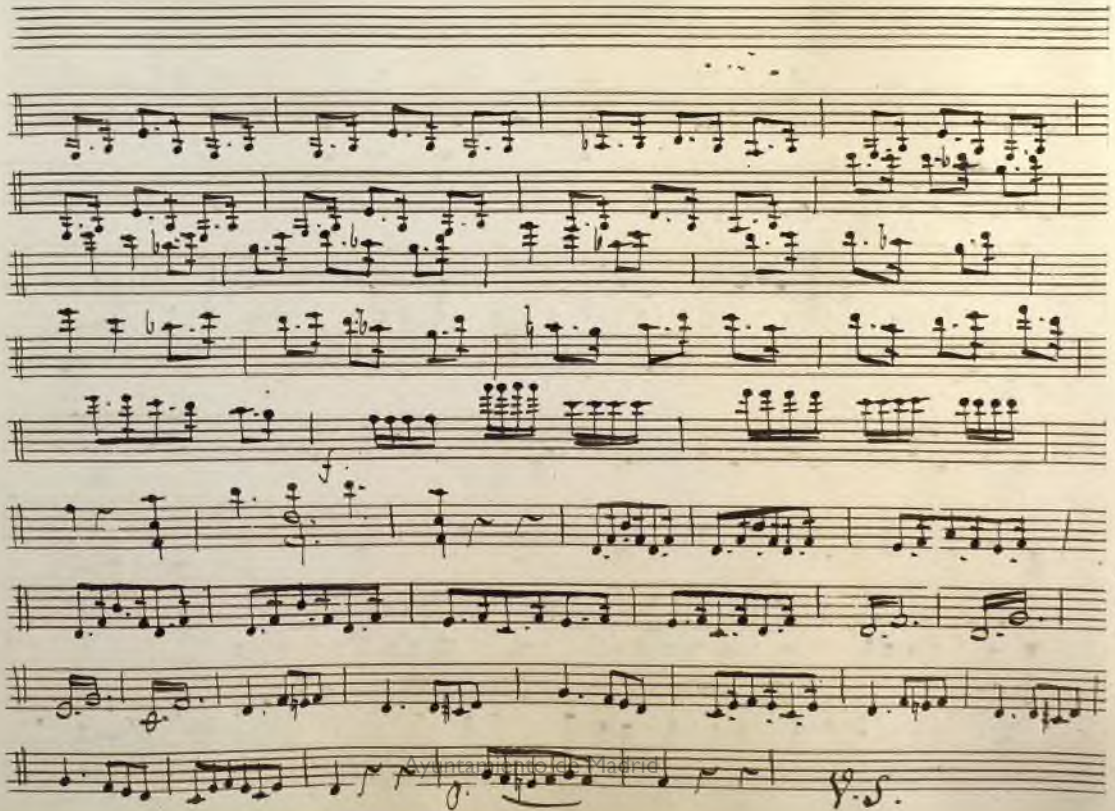

Ayuntamiento de Madrid

Ayuntamiento de Madrid

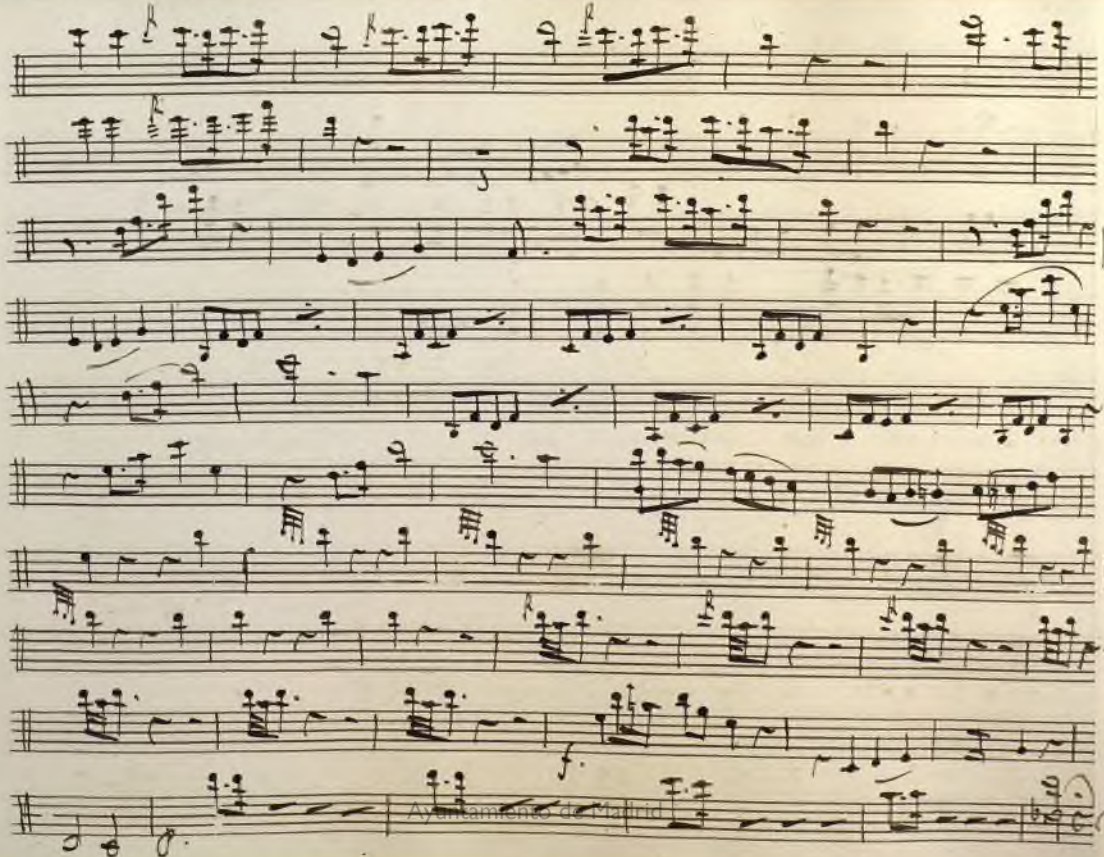

Ayuntamiento de Madrid

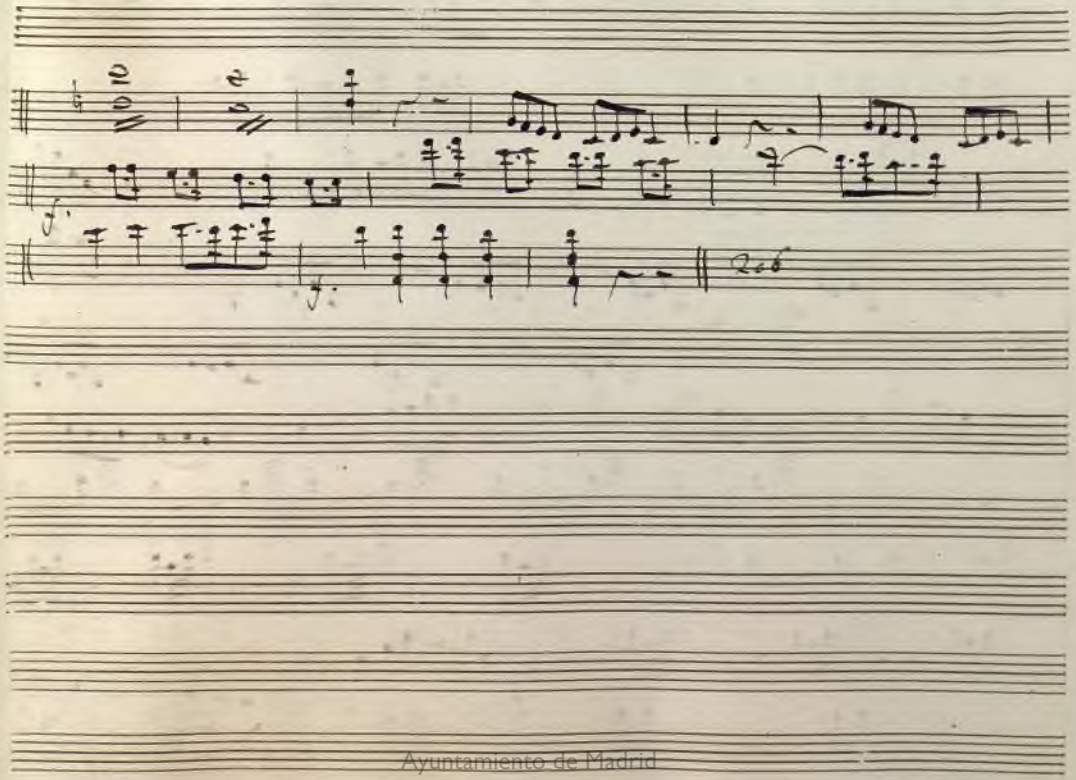

Ayuntamiento de Madrid

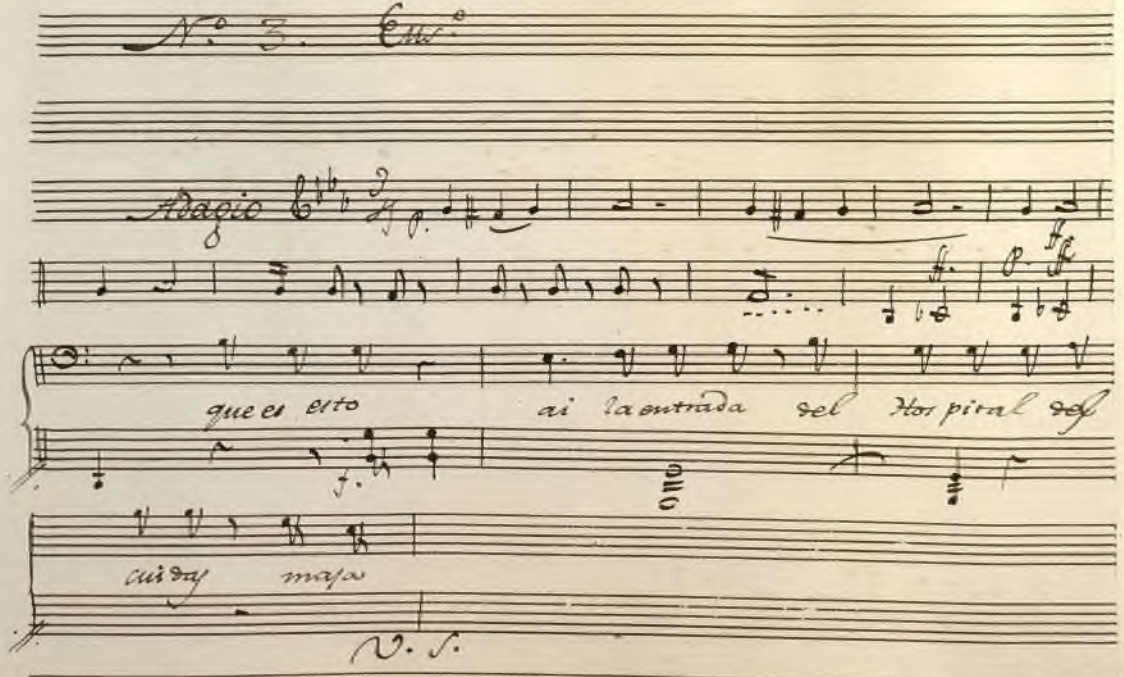

Ayuntamiento de Madrid

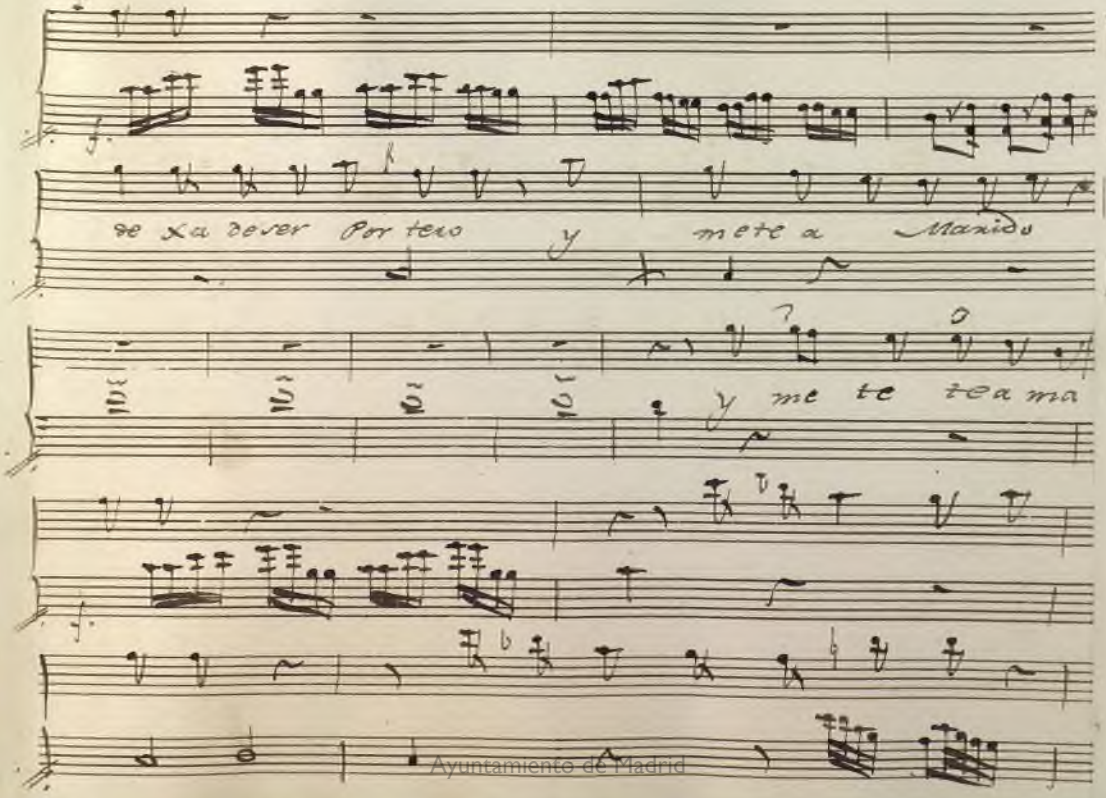

Ayuntamiento de Madrid

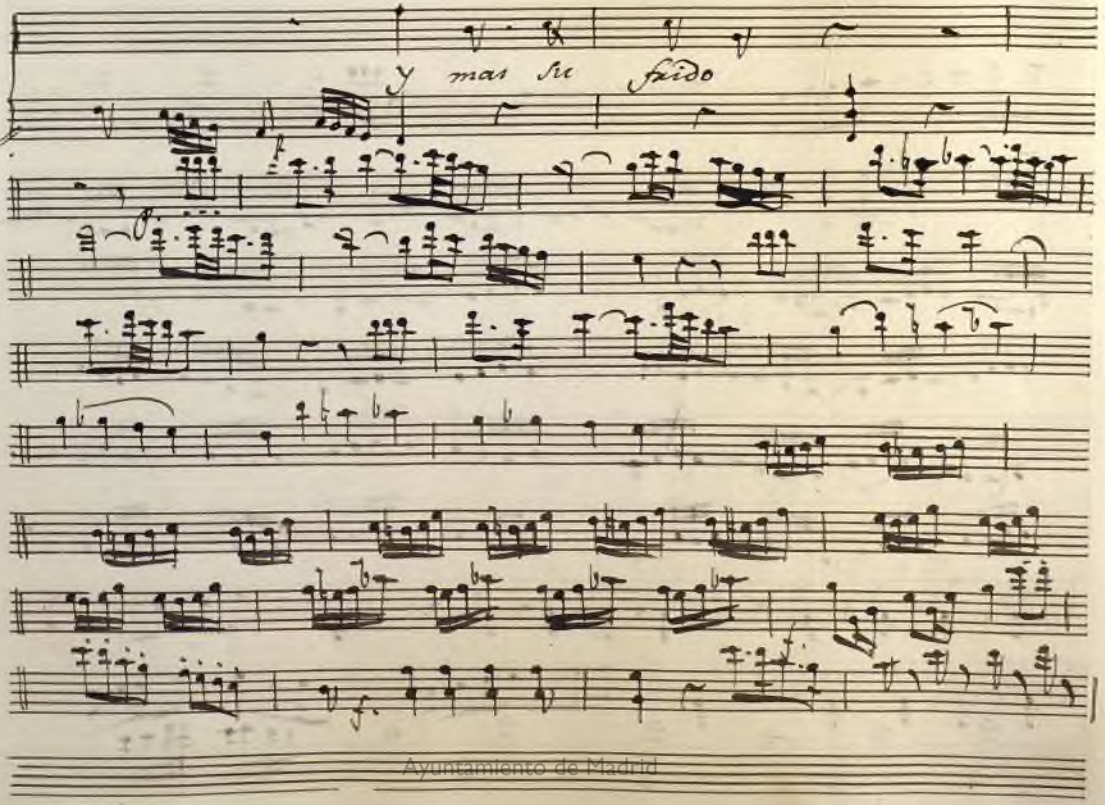

Ayuntamiento de Madrid

Ayuntamiento de Madrid

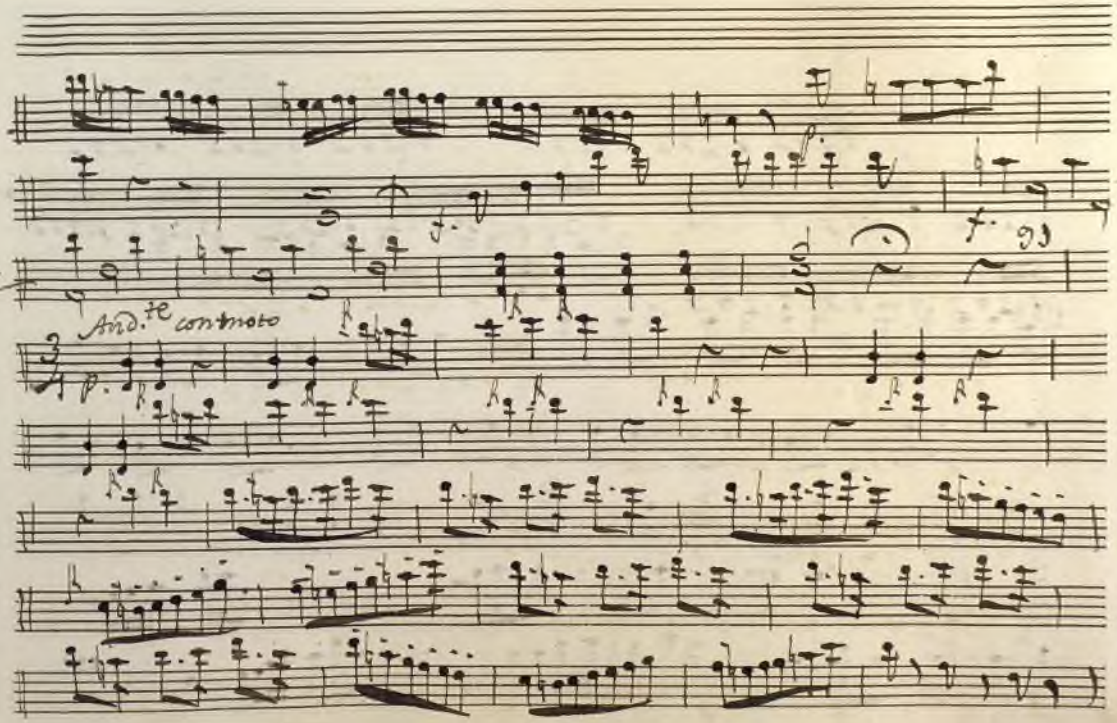

Ayuntamiento de Madrid

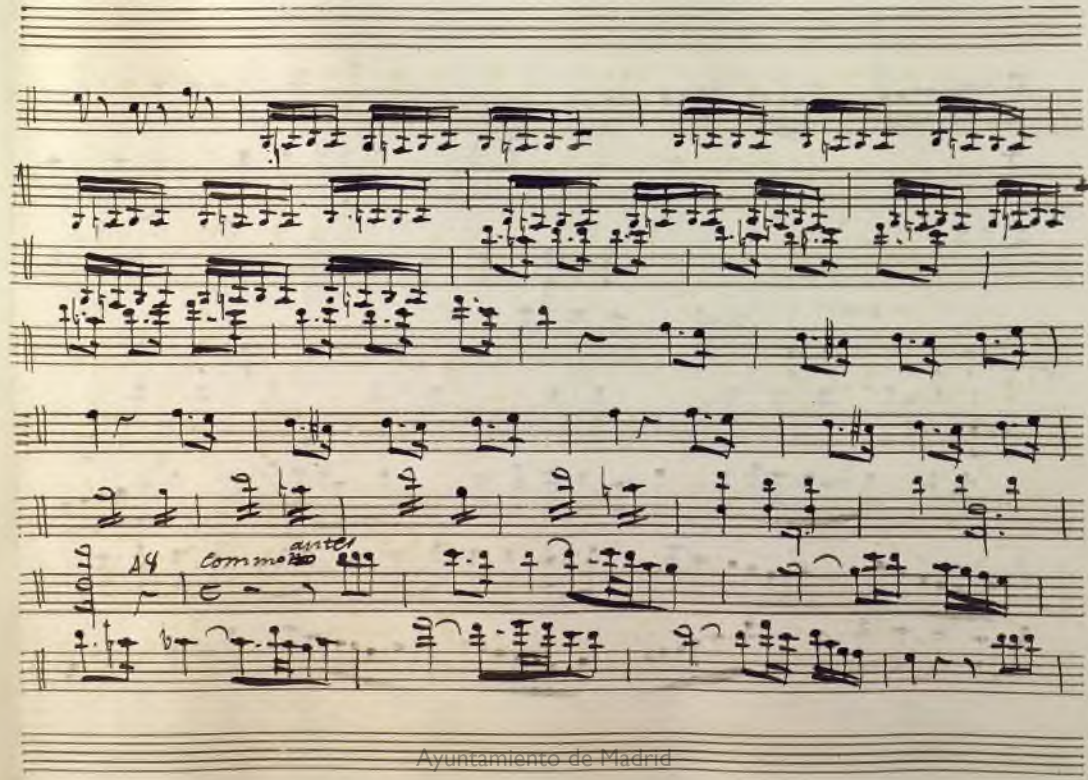

Ayuntamiento de Madrid

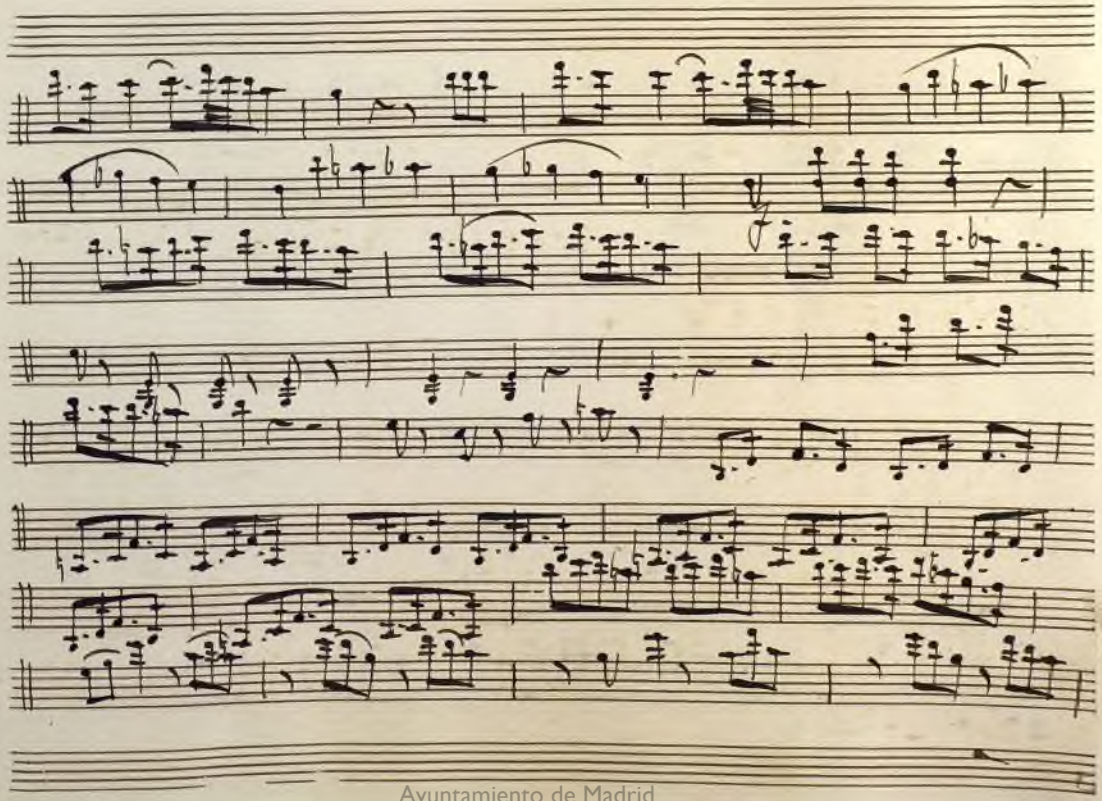

Ayuntamiento de Madrid

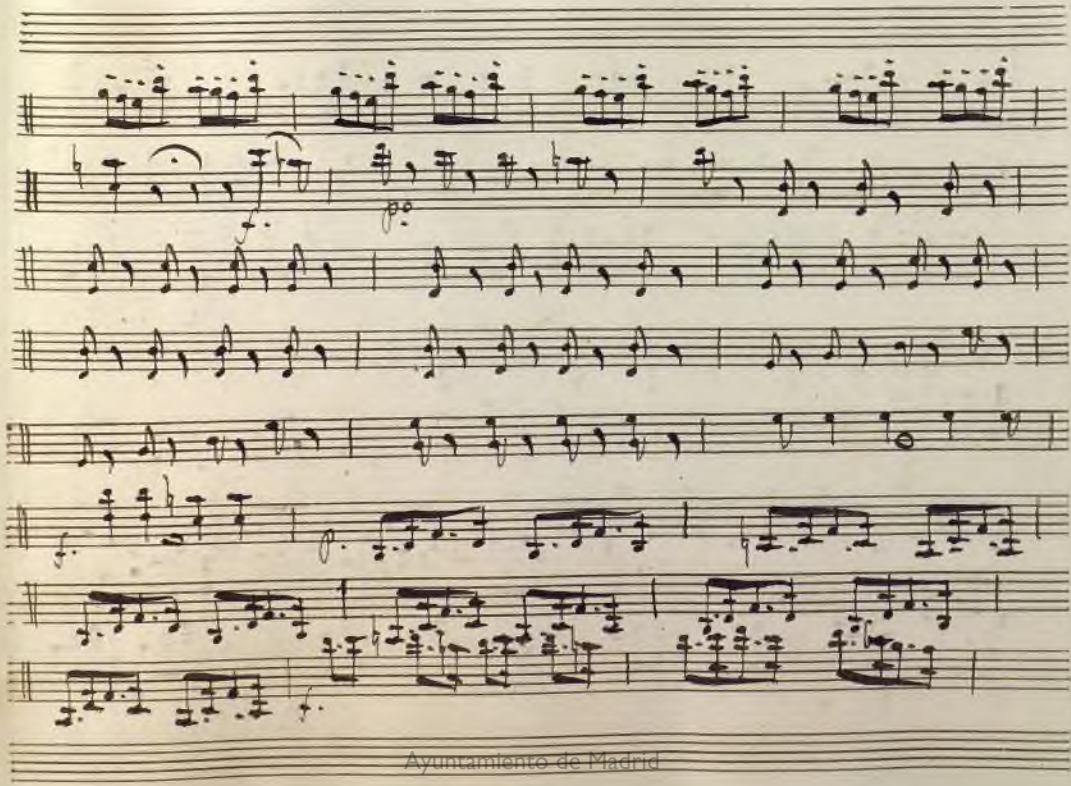

Ayuntamiento de Madrid

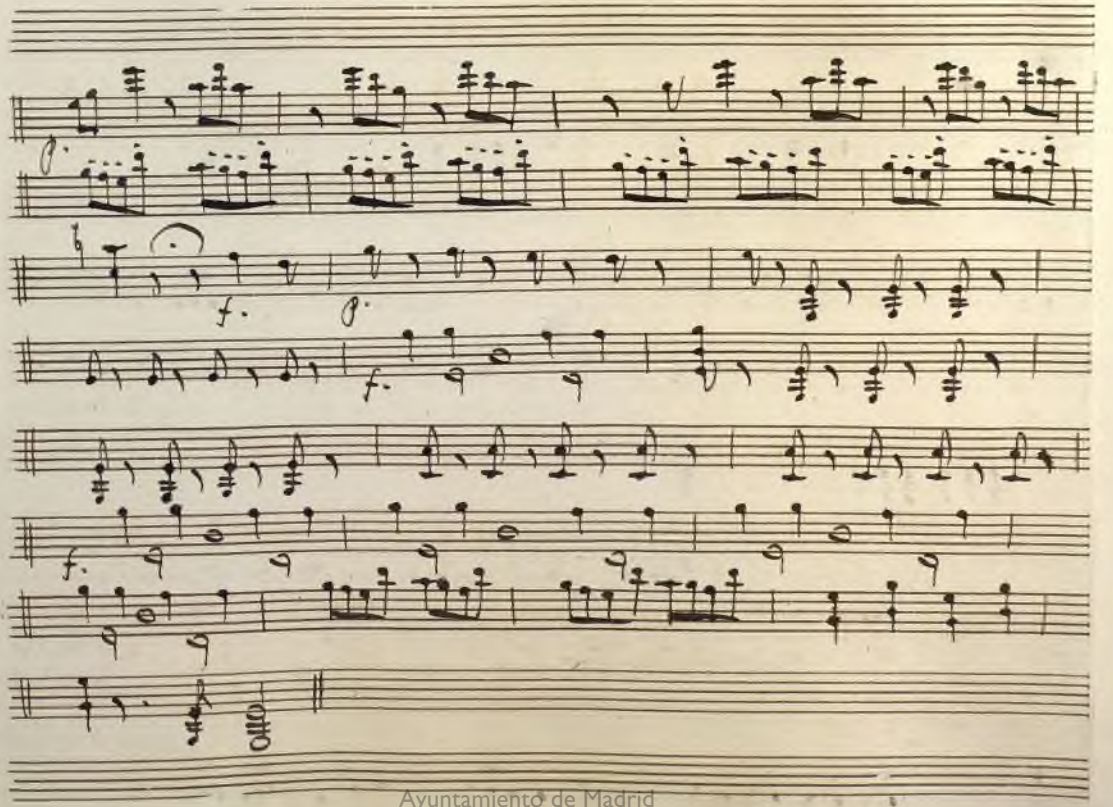

Ayuntamiento de Madrid

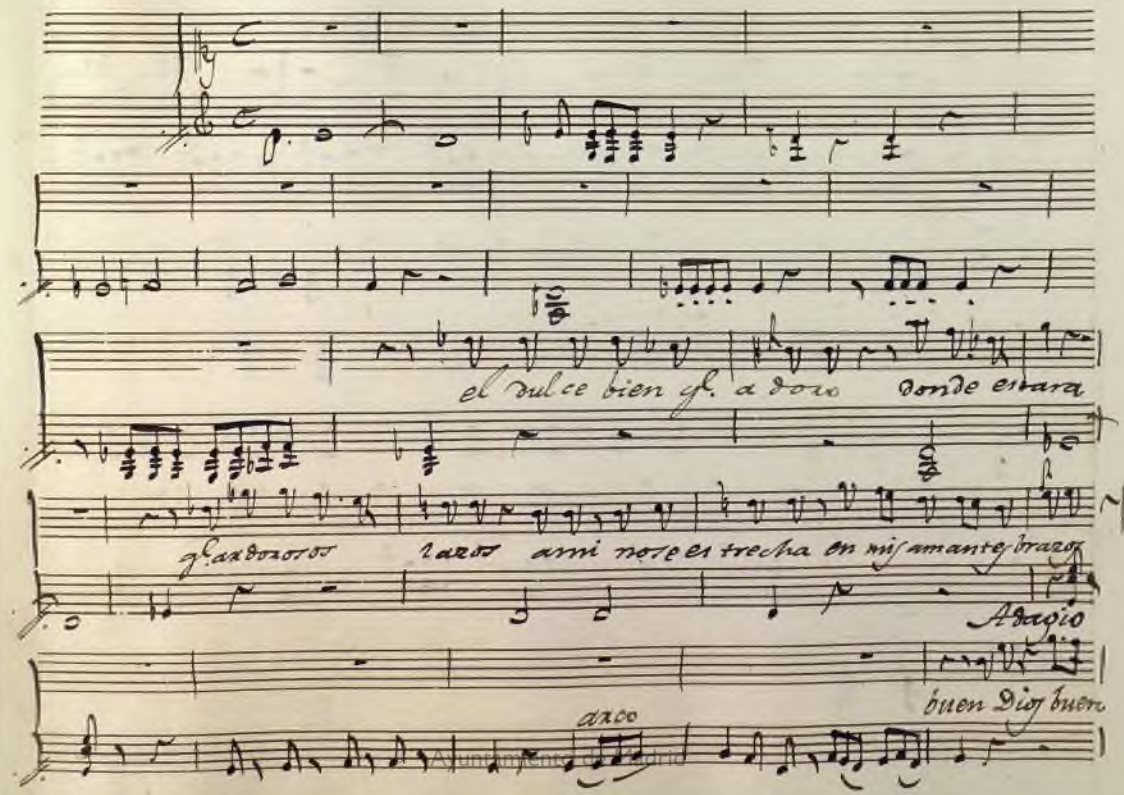

Ayuntamiento de Madrid

Dios sua

All.o

Adagio

ben ò sancho ado

tado osancho adorado

ven ale

gar a quien por ti suspira

Ayuntamiento de Madrid

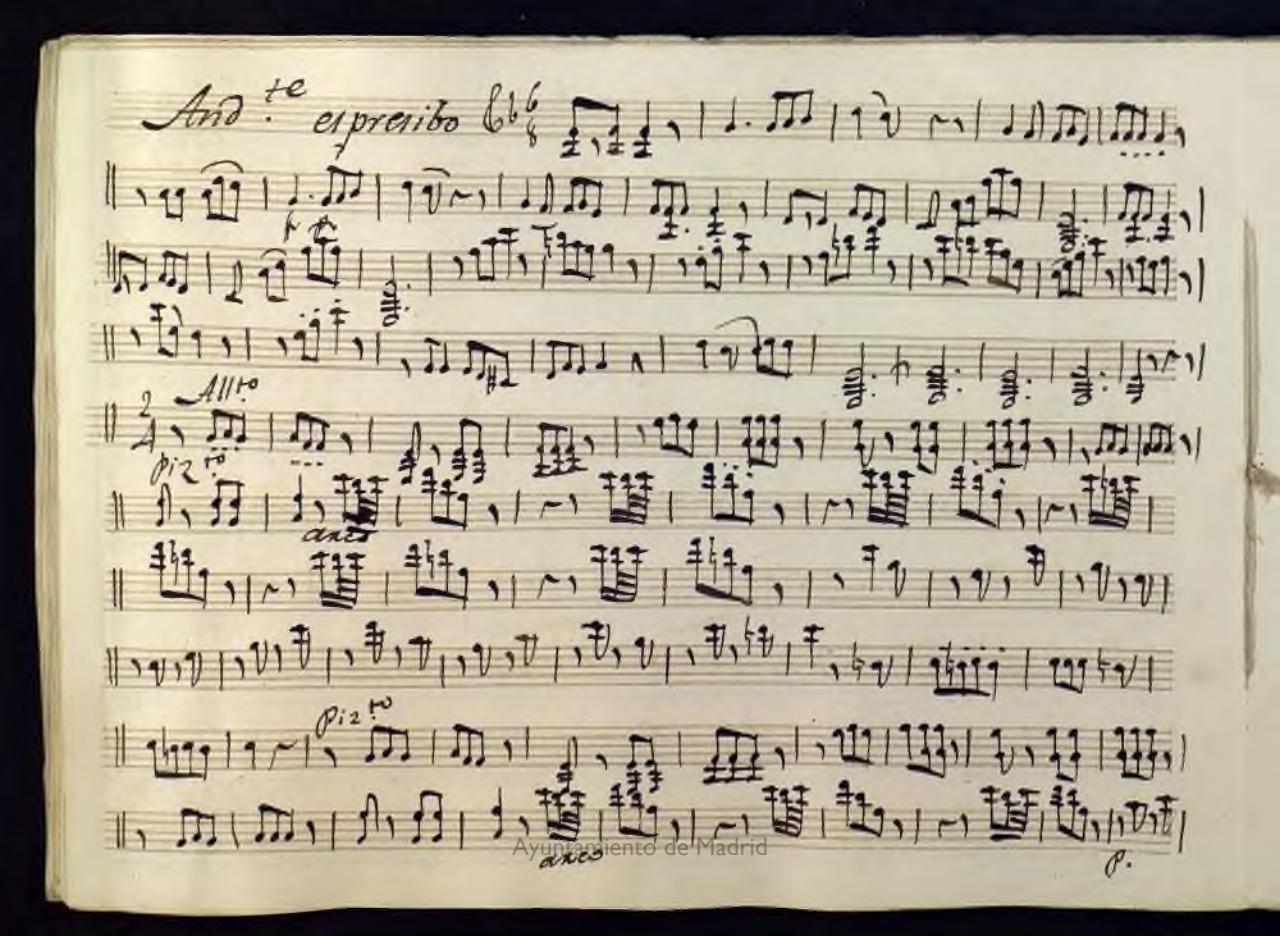

Ayuntamiento de Madrid

Ayuntamiento de Madrid

N-5º

Quintetto

Adagio non tanto

f. p. f.

f. p.º

Ayuntamiento de Madrid

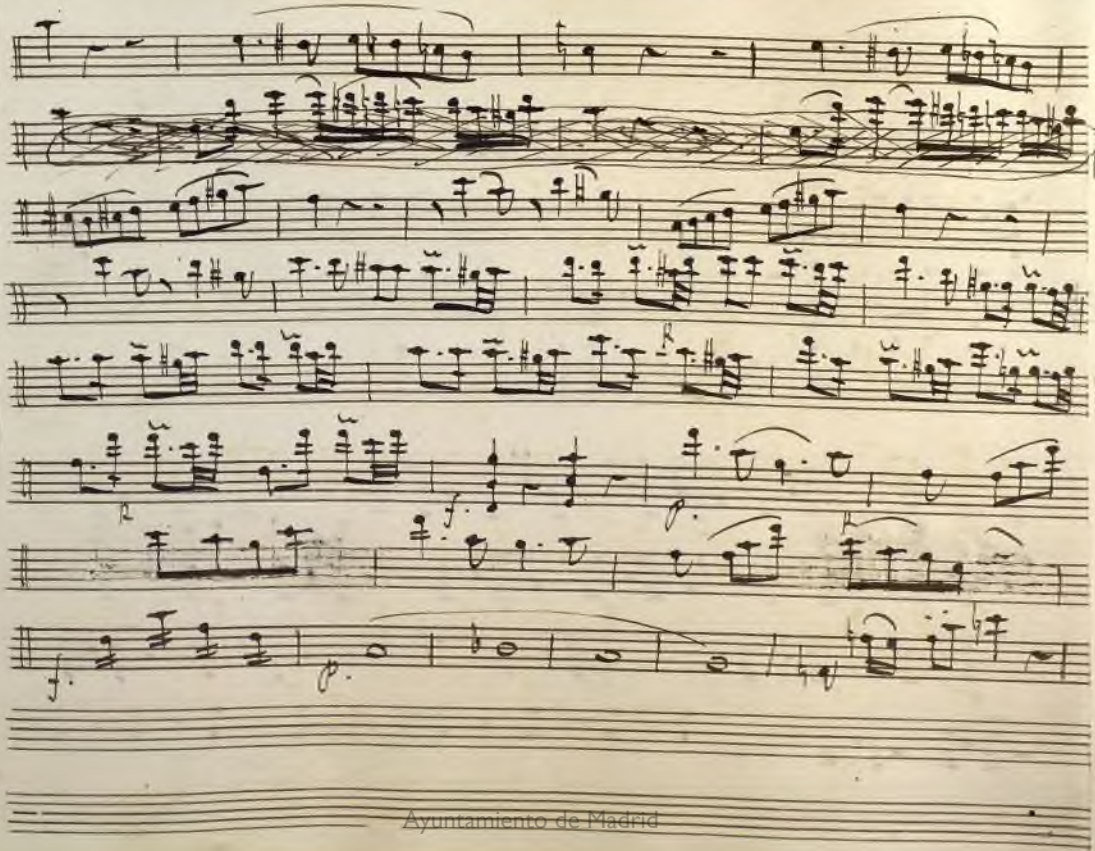

Ayuntamiento de Madrid

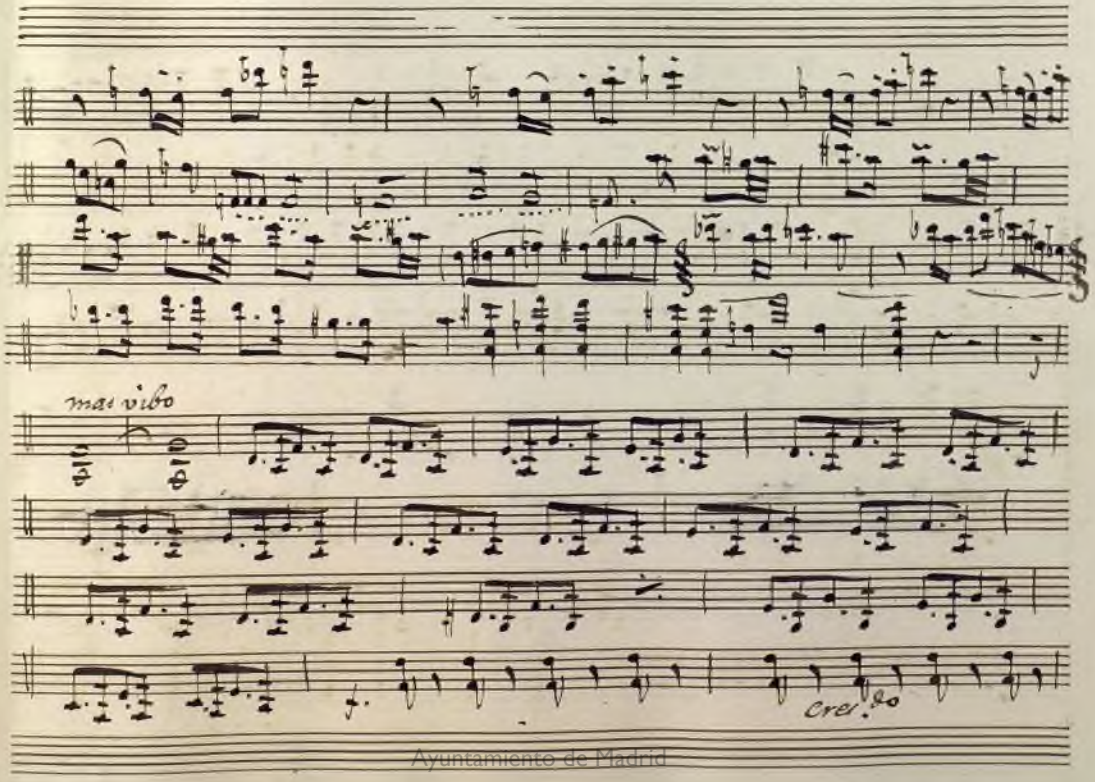

Ayuntamiento de Madrid

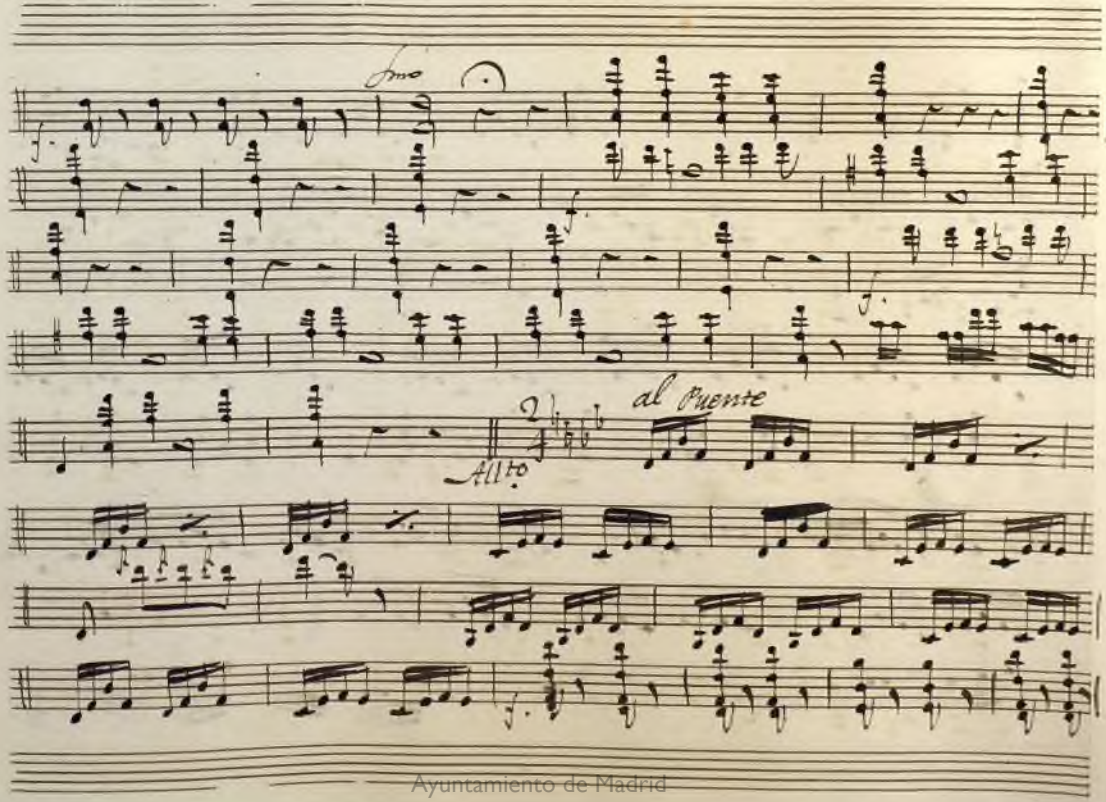

Ayuntamiento de Madrid

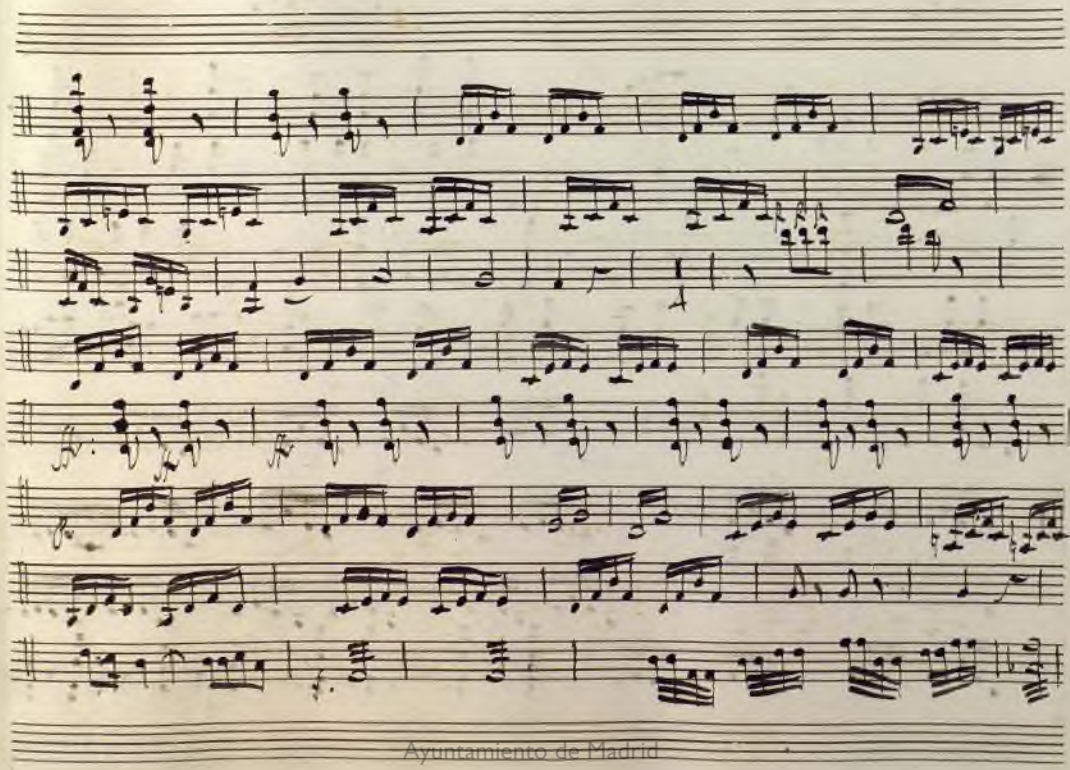

Ayuntamiento de Madrid

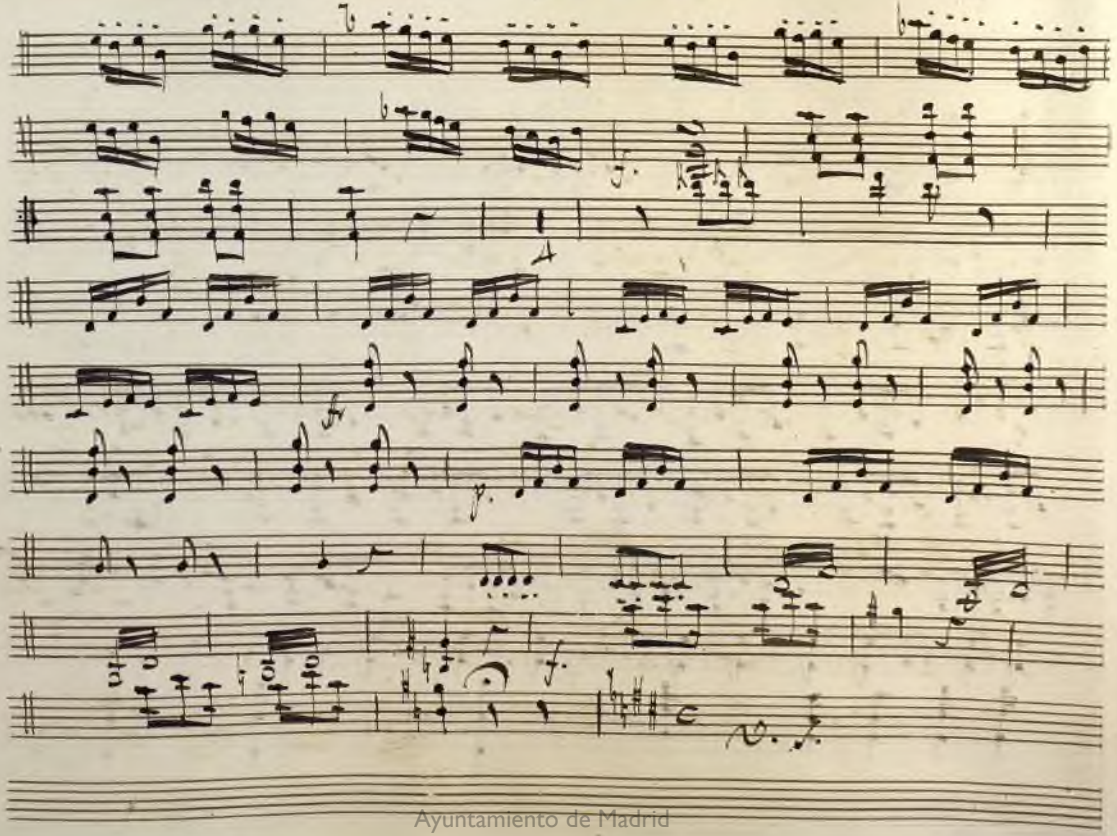

Ayuntamiento de Madrid

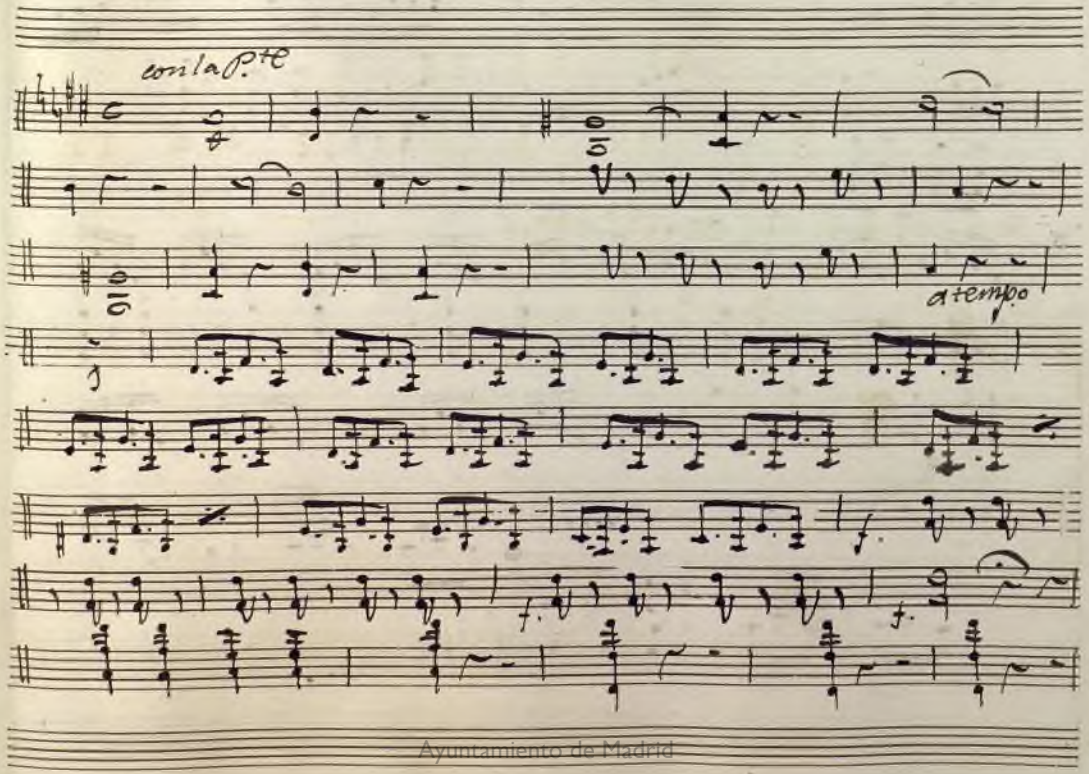

Ayuntamiento de Madrid

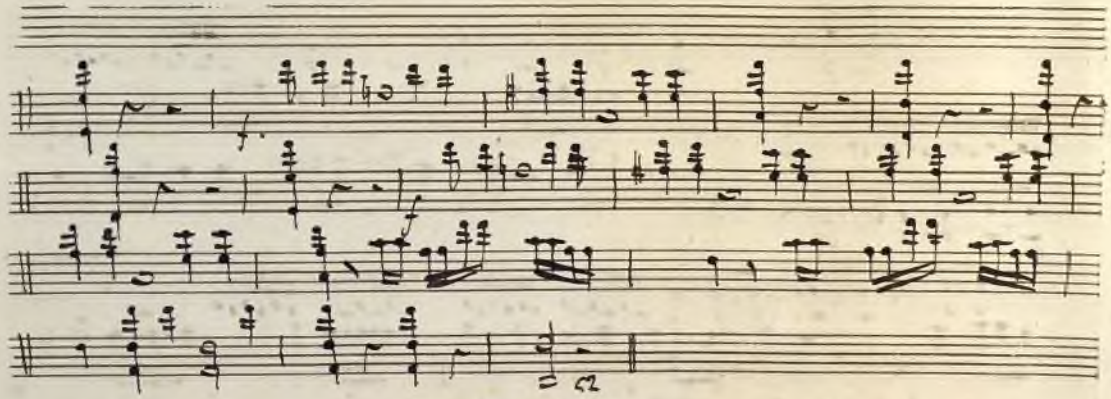

Ayuntamiento de Madrid

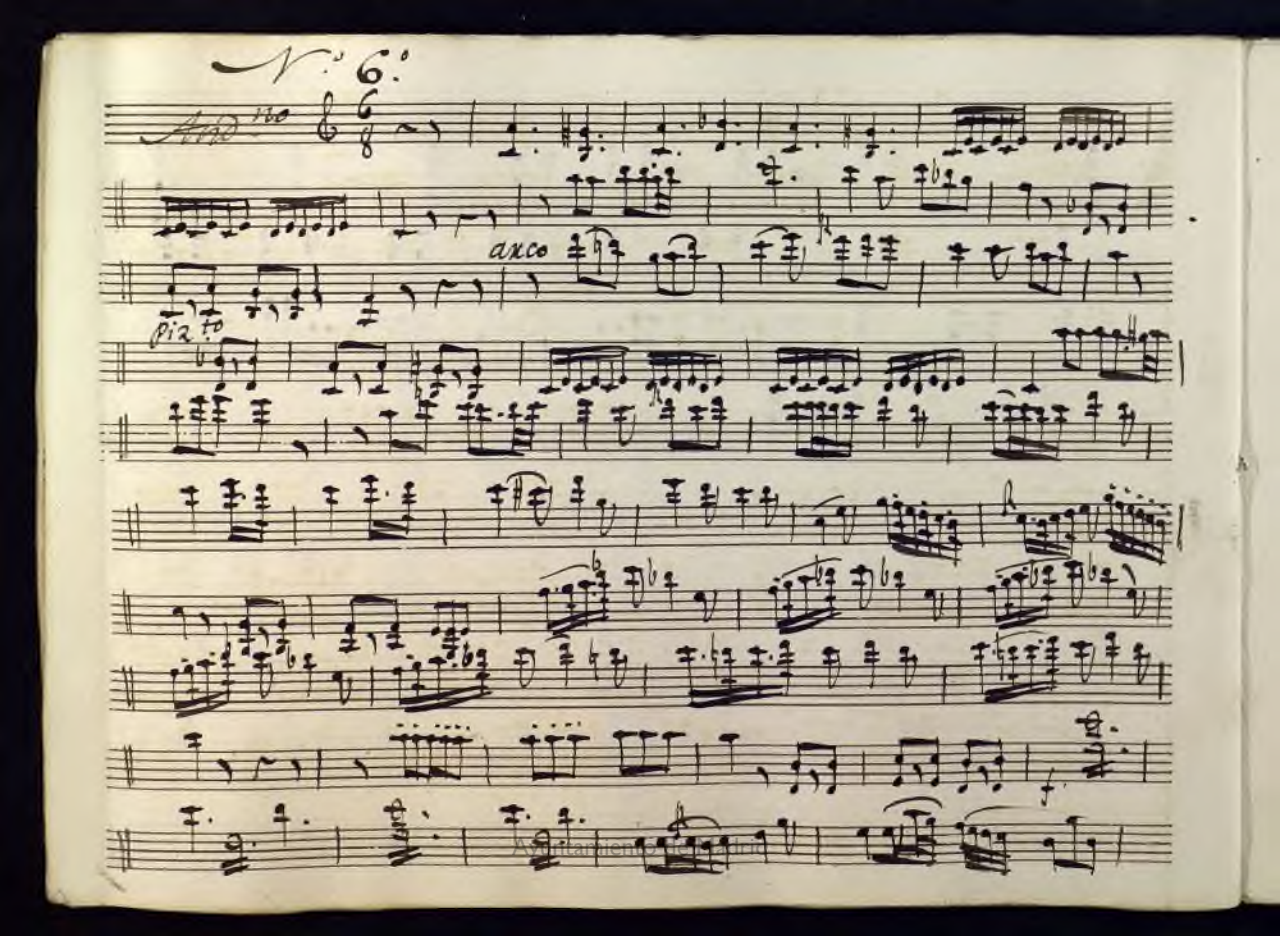

Württemberg. Landesbibliothek

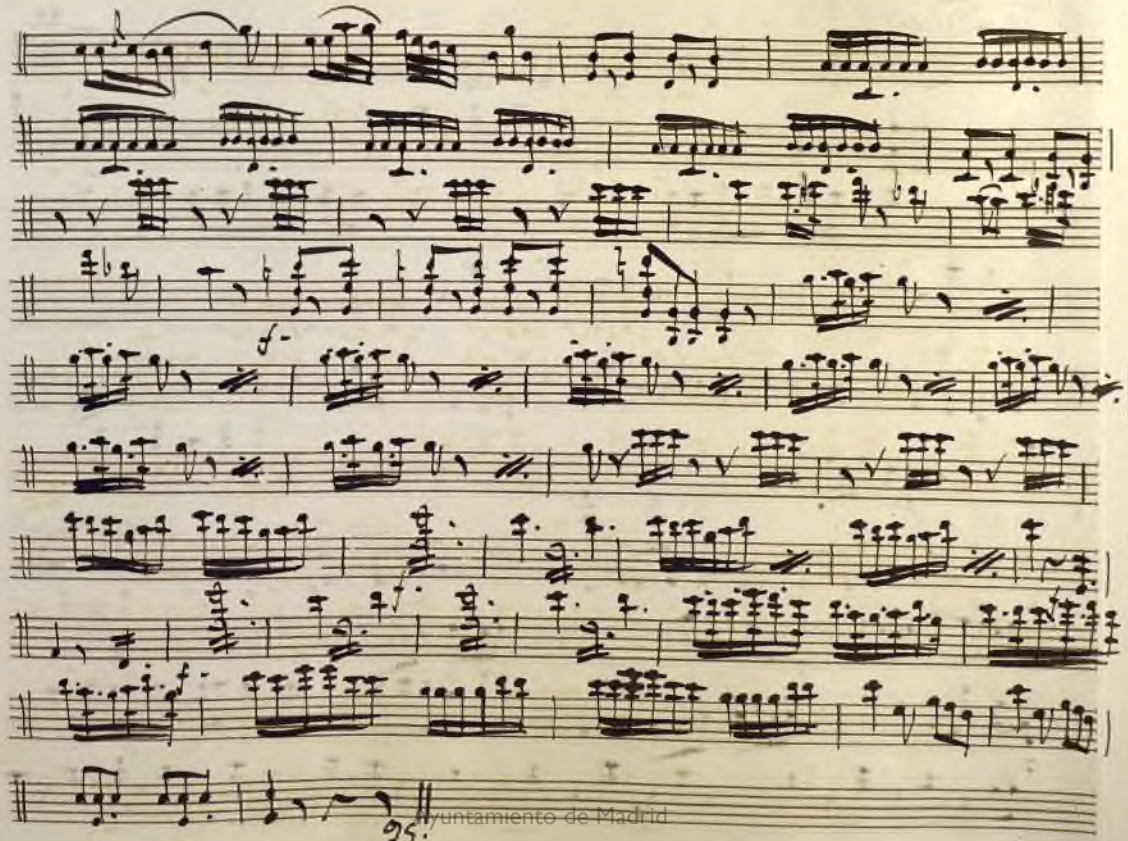

Ayuntamiento de Madrid

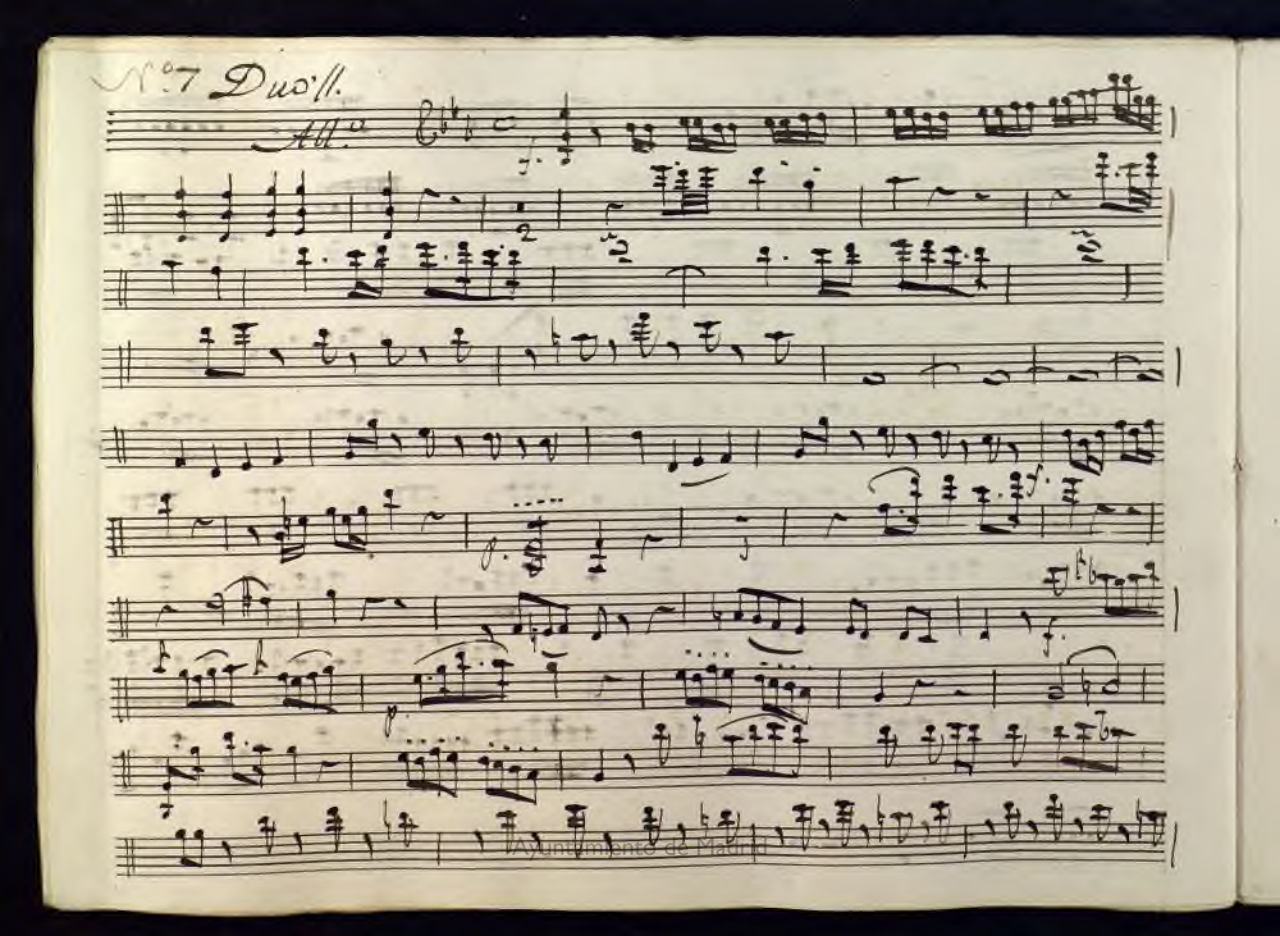

Ayuntamiento de Madrid

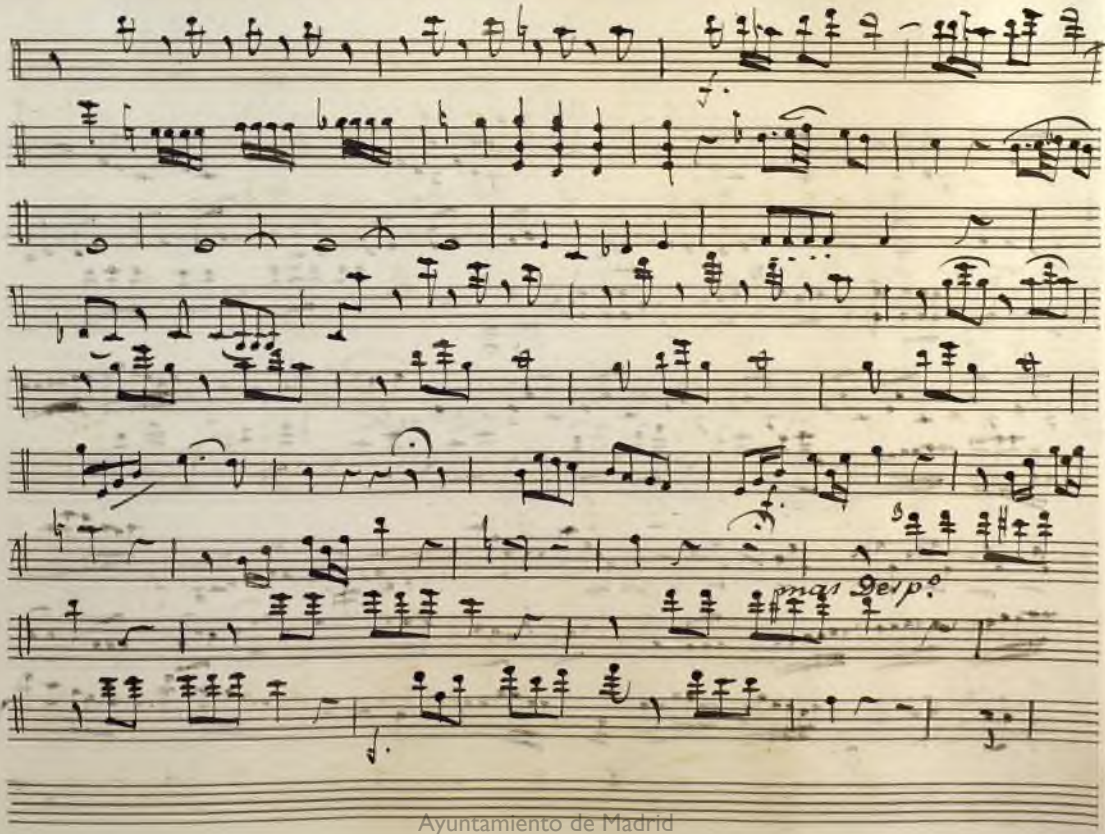

Ayuntamiento de Madrid

arco

pizz.to

arco

Ayuntamiento de Madrid

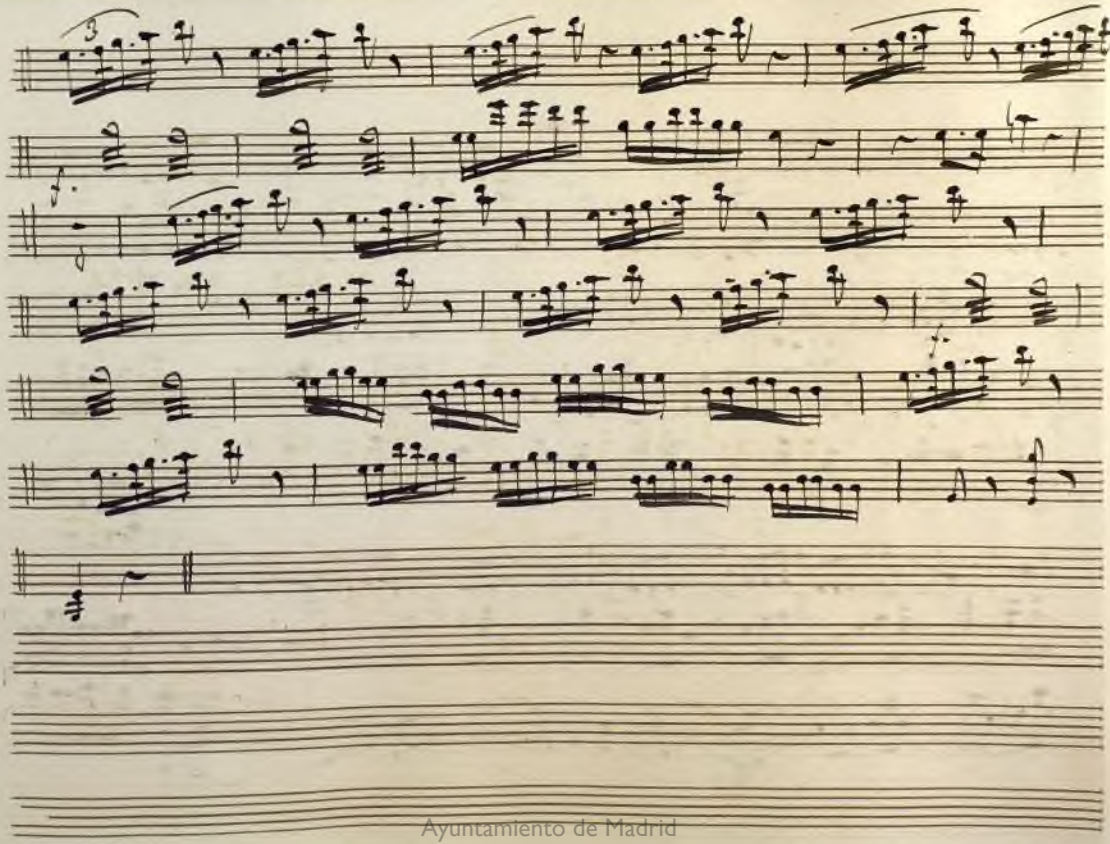

Ayuntamiento de Madrid

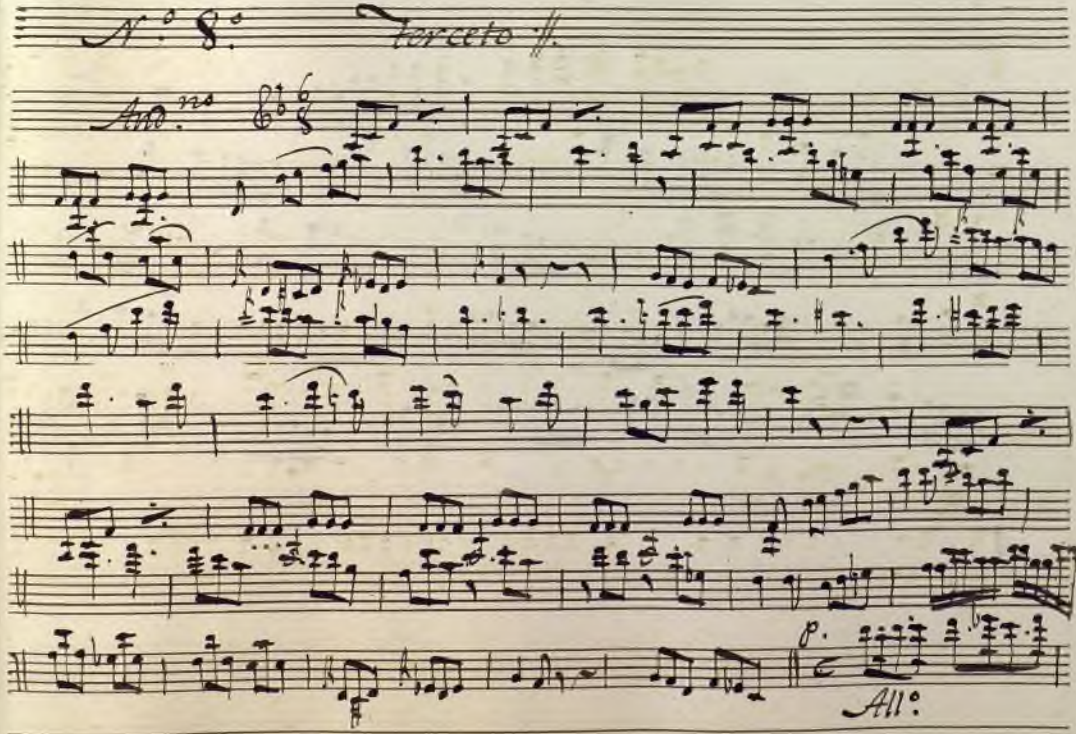

Ayuntamiento de Madrid

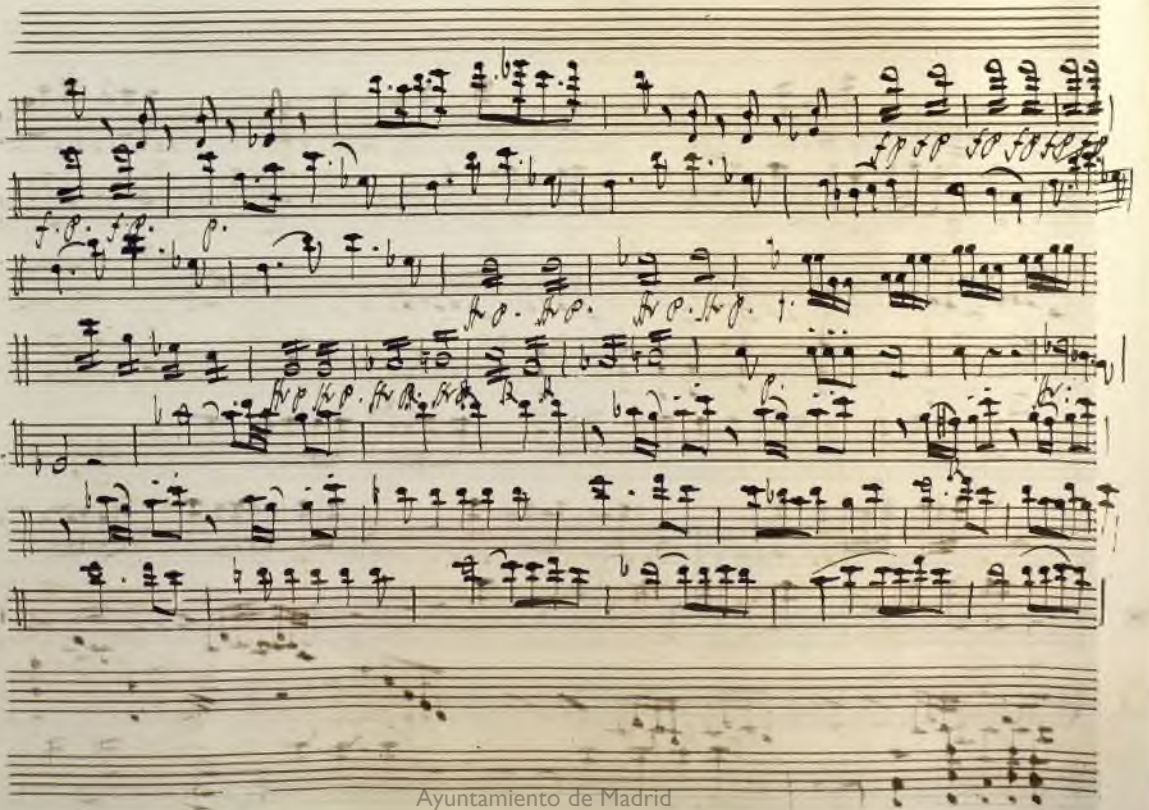

Ayuntamiento de Madrid

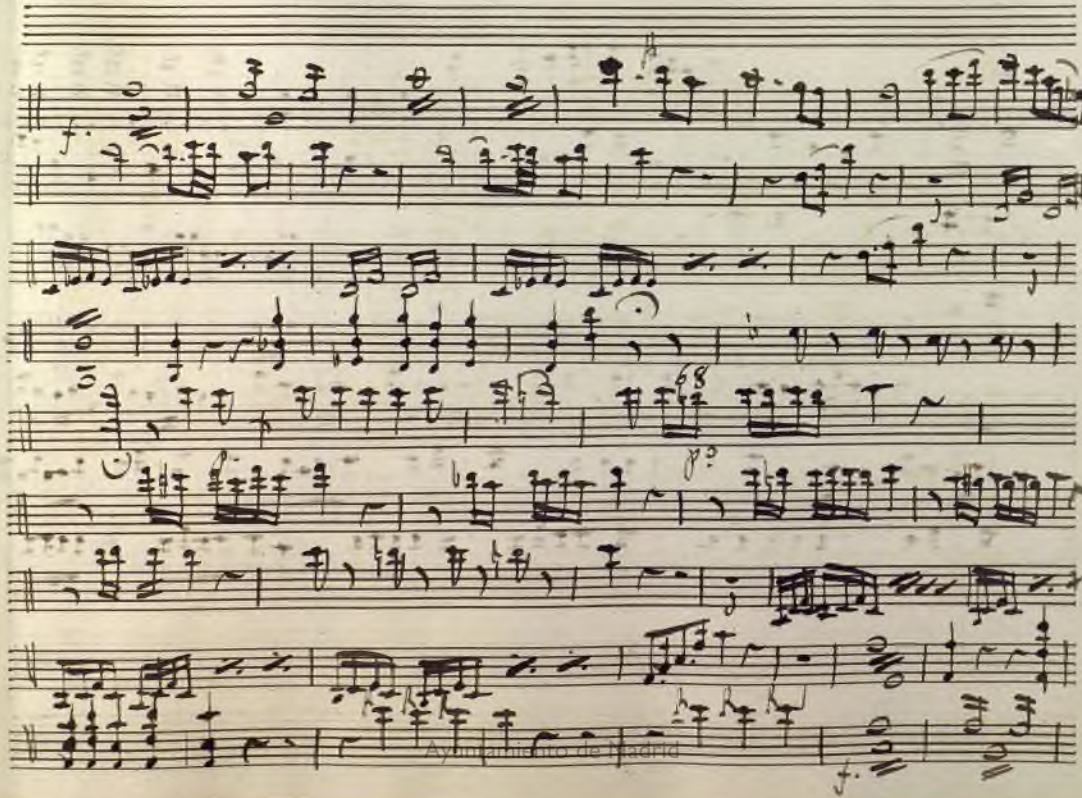

Ayuntamiento de Madrid

Ayuntamiento de Madrid

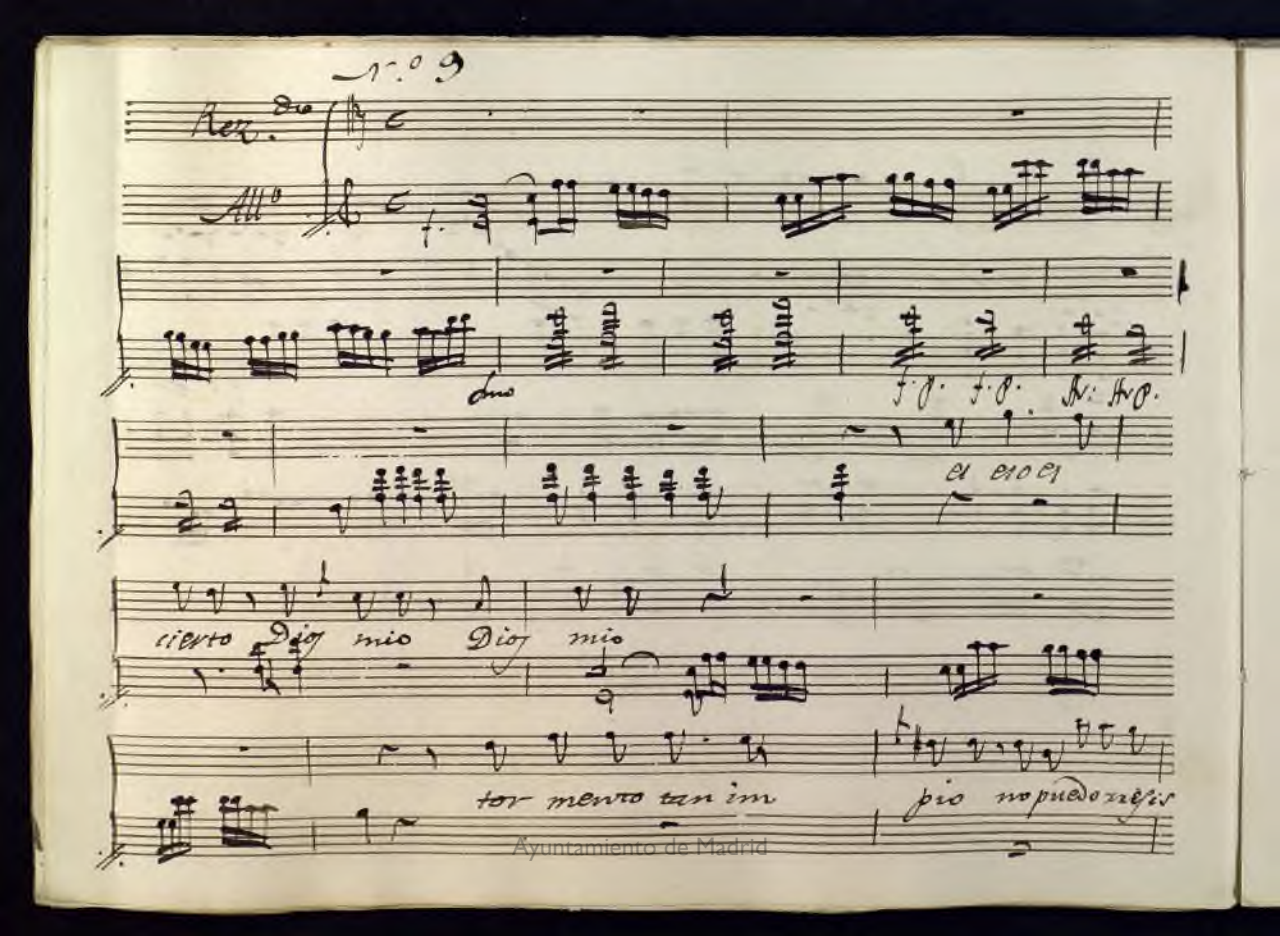

Ayuntamiento de Madrid

mas vi veel cielo q.e el alferez q.e causa mi desvelo

voi abuscar xxa vioso avuy car xxa vioso y hare q.e no

reve rabe mi re poso

Ayuntamiento de Madrid

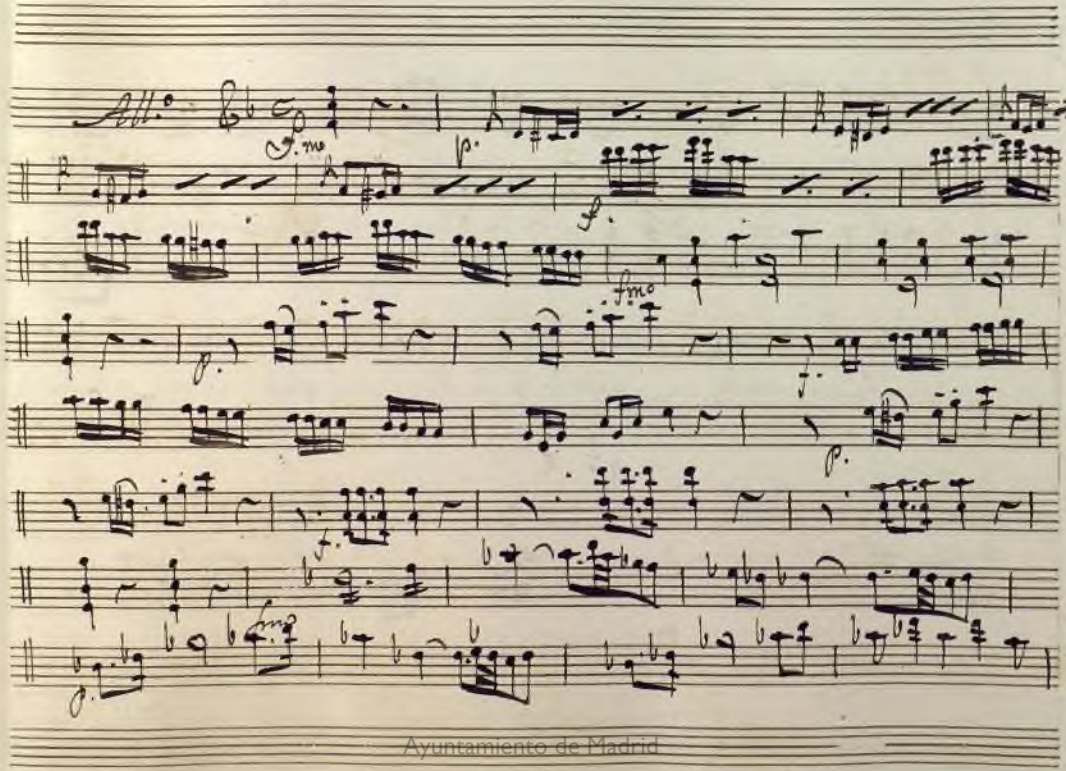

Ayuntamiento de Madrid

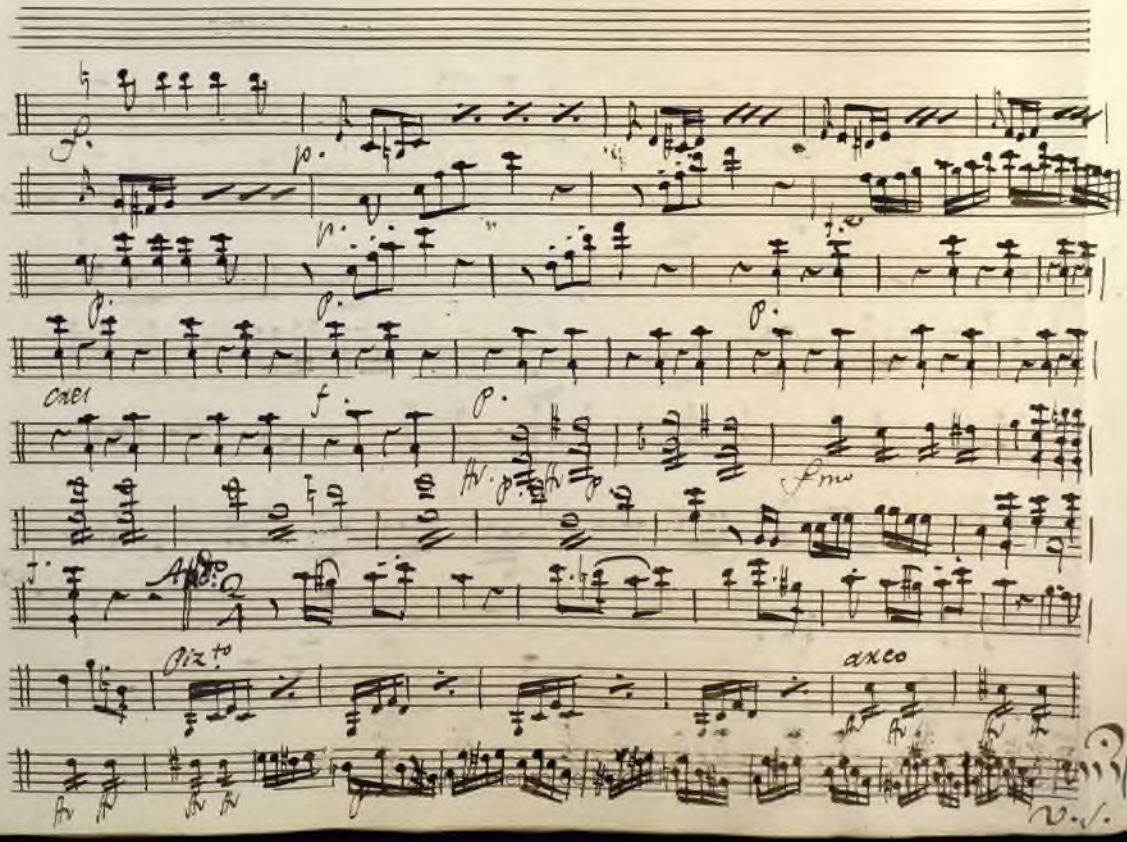
f.
p.
p.
p.
p.
p.
cres
f.
p.
fmo
Pizto
arco
V.S.

con la P.te

f.

Mod.to

Ayuntamiento de Madrid

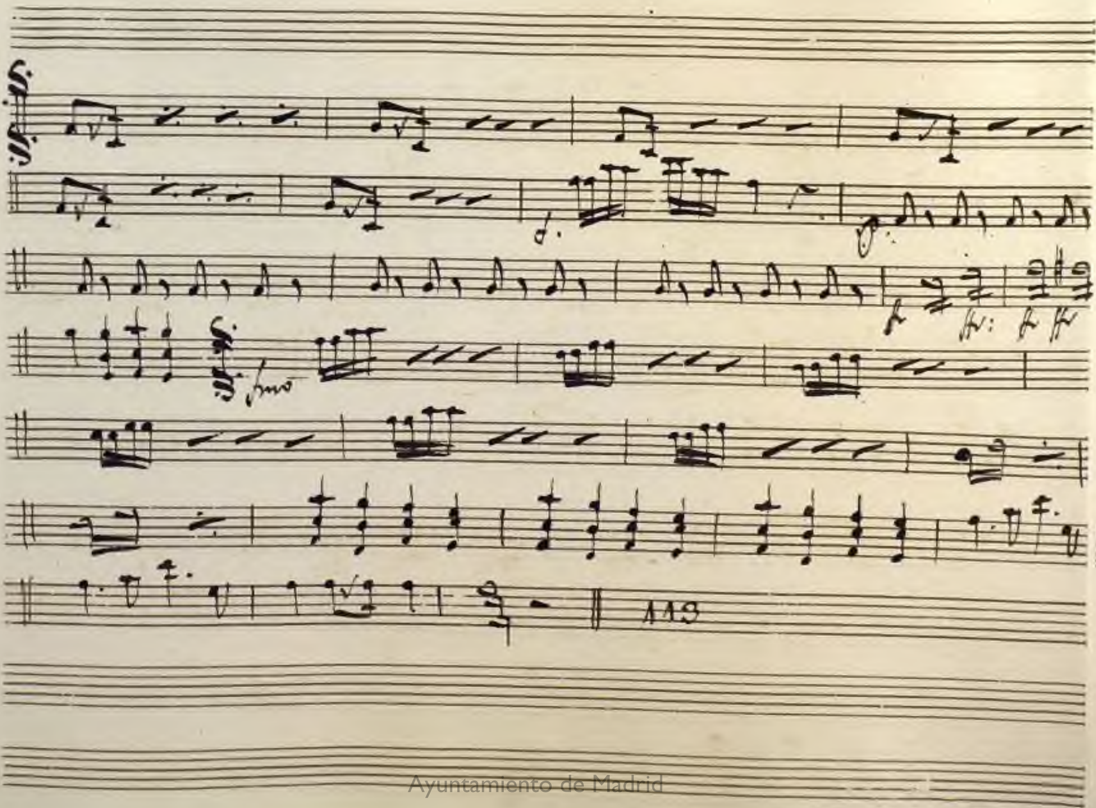

Ayuntamiento de Madrid

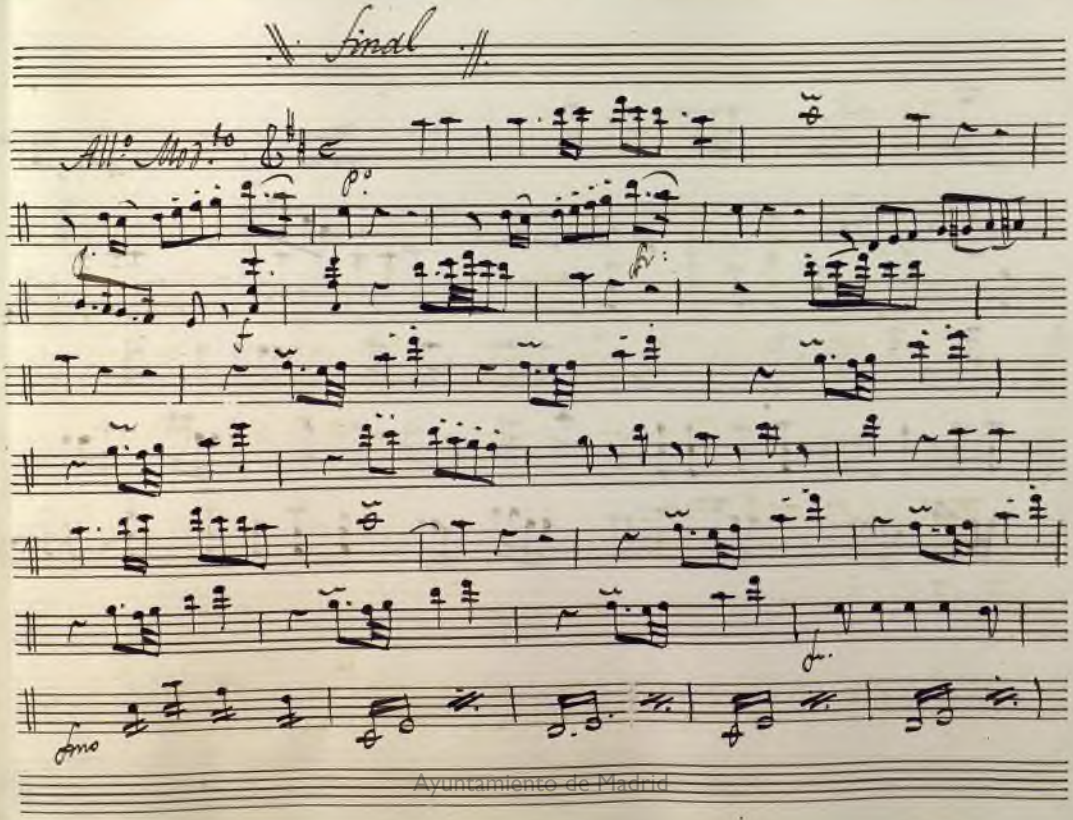

Ayuntamiento de Madrid

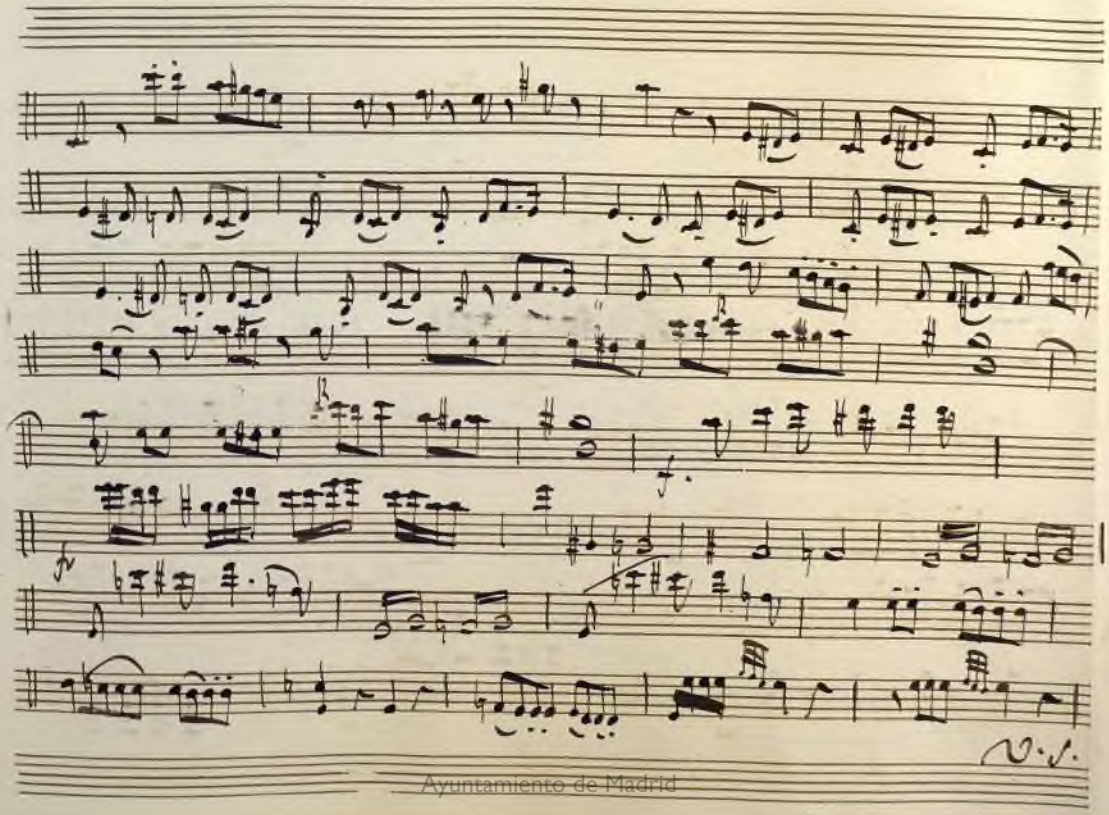

Ayuntamiento de Madrid

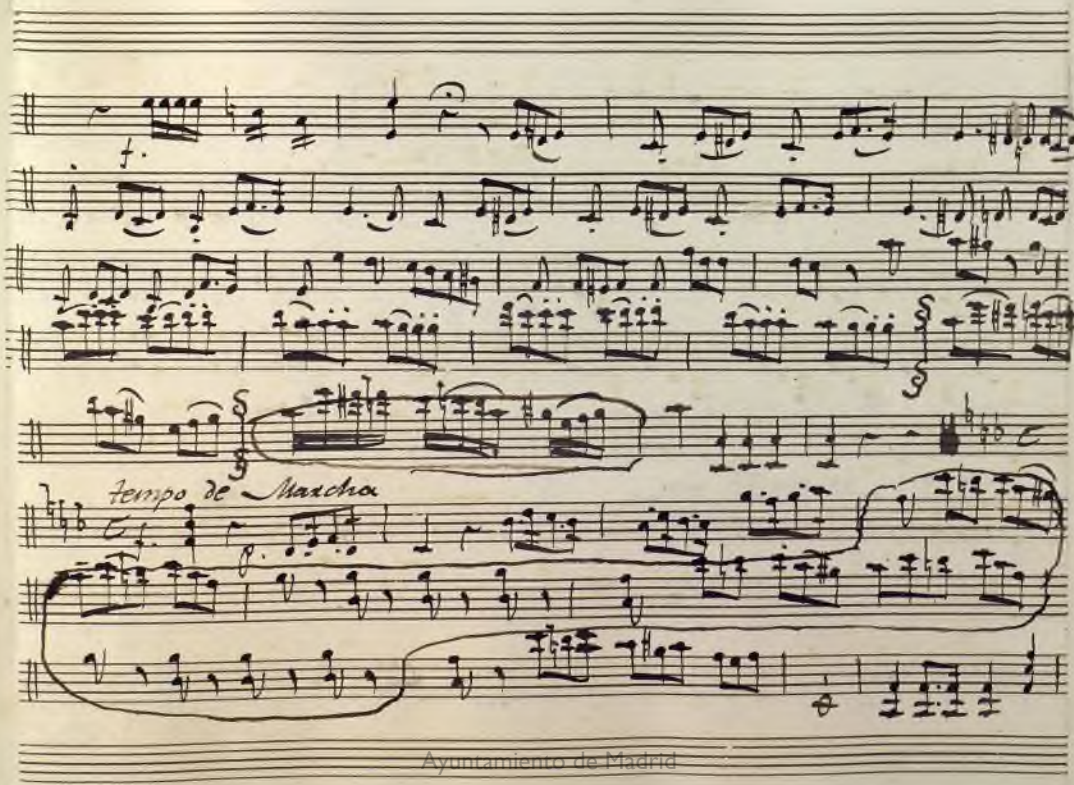

Ayuntamiento de Madrid

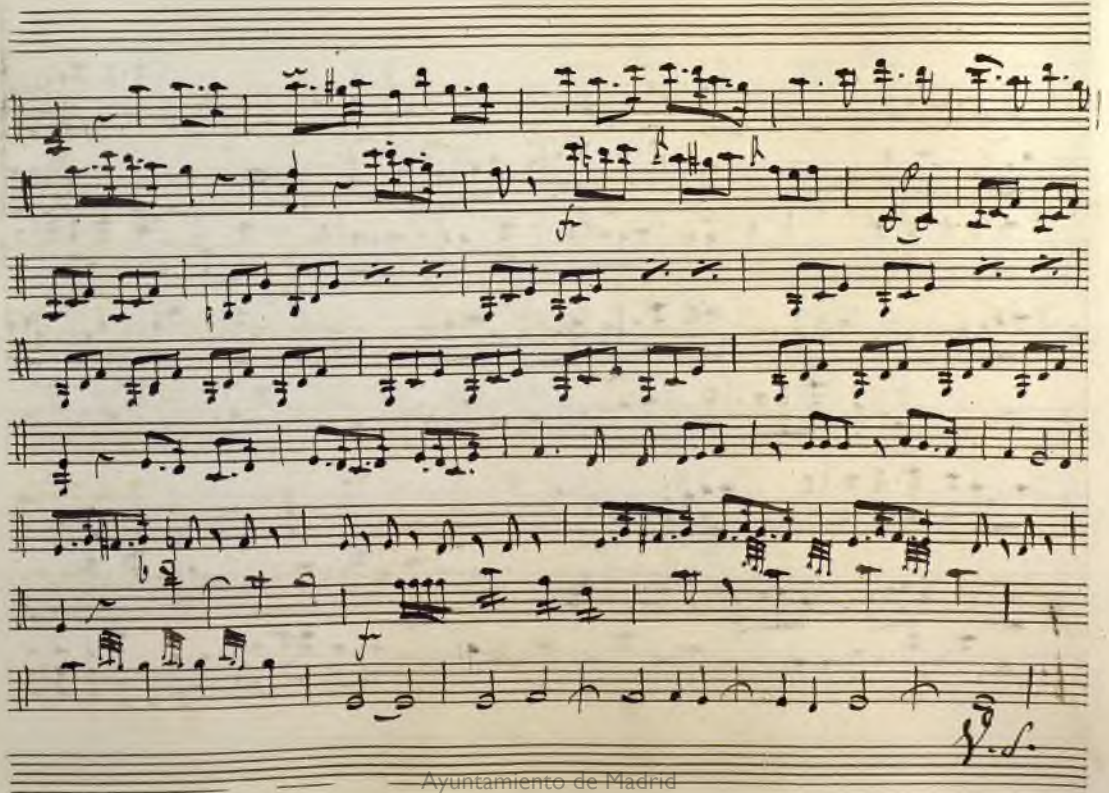

Ayuntamiento de Madrid

Ayuntamiento de Madrid

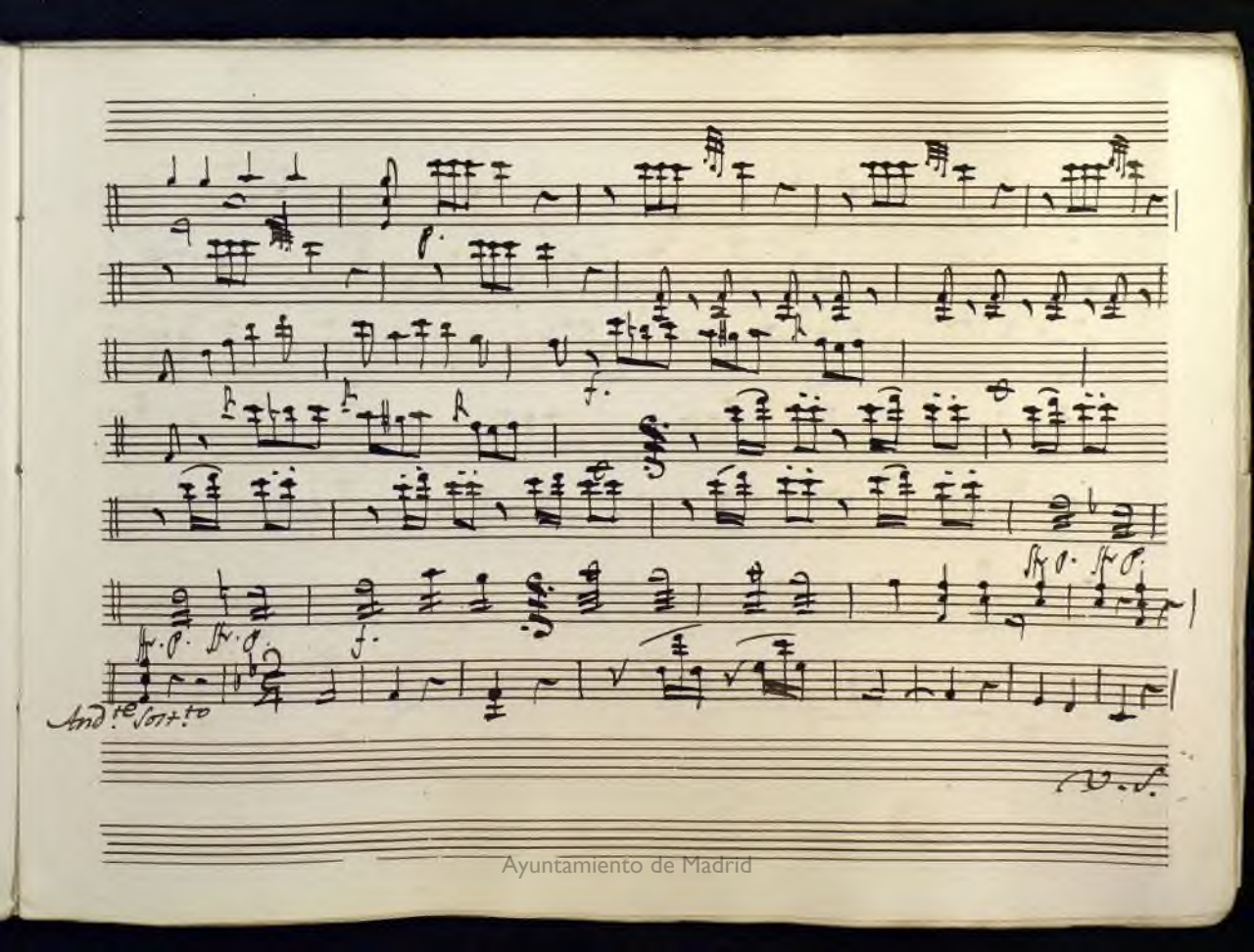

Ayuntamiento de Madrid

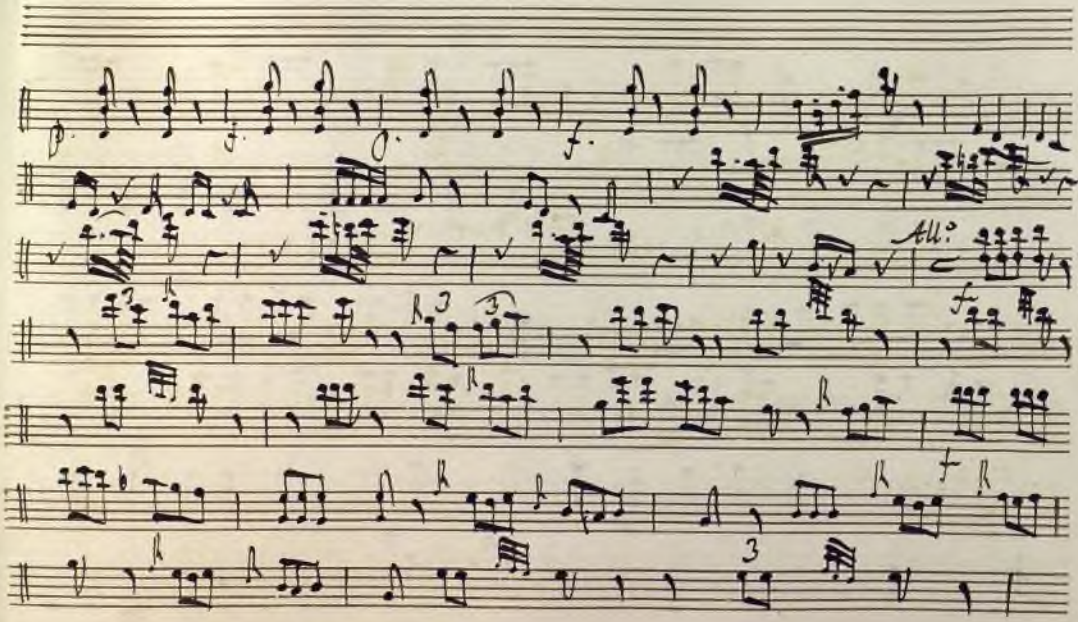

Ayuntamiento de Madrid

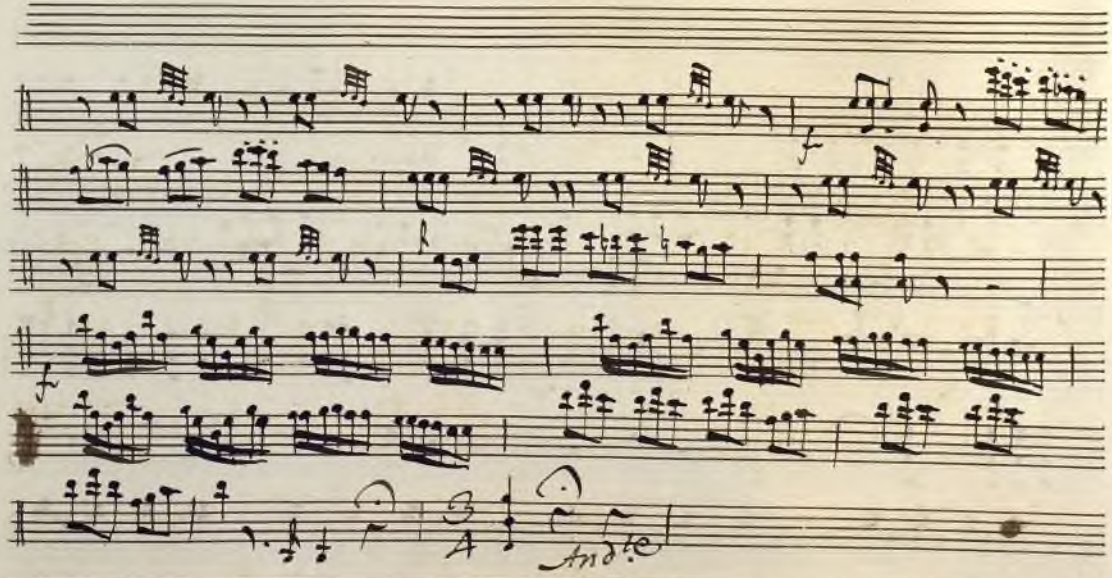

Ayuntamiento de Madrid

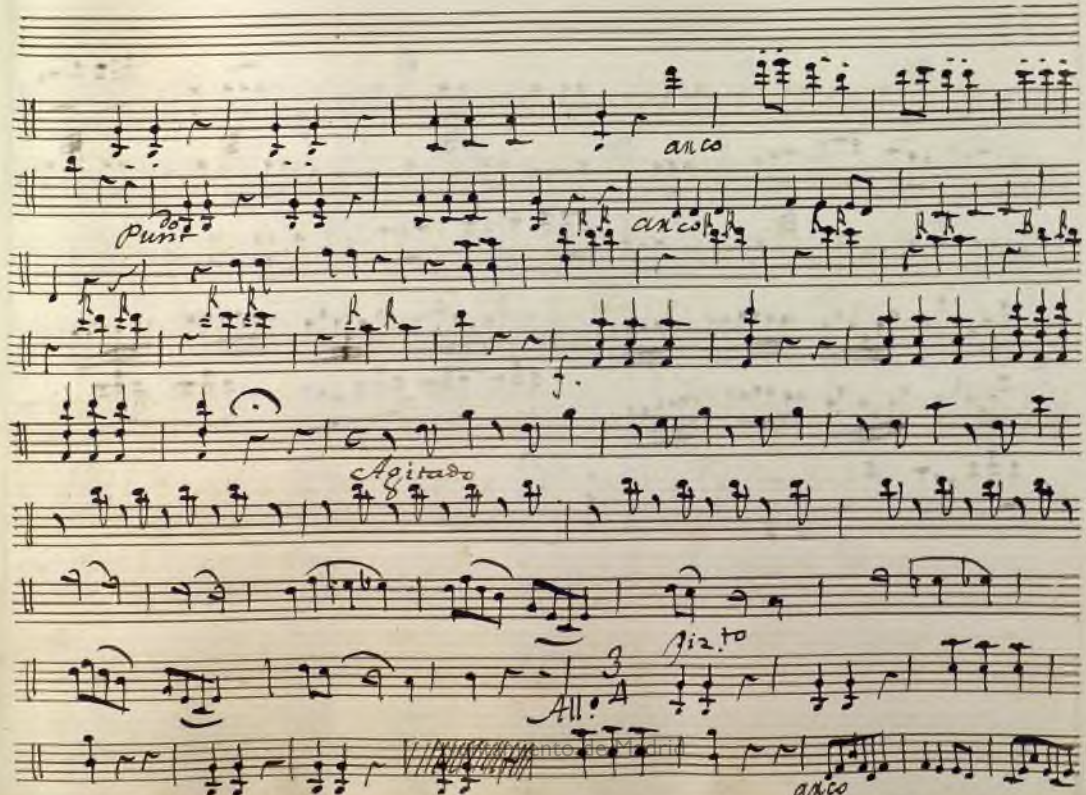
arco
Punt.
arco
f.
Agitado
Giz.to
All.o
arco

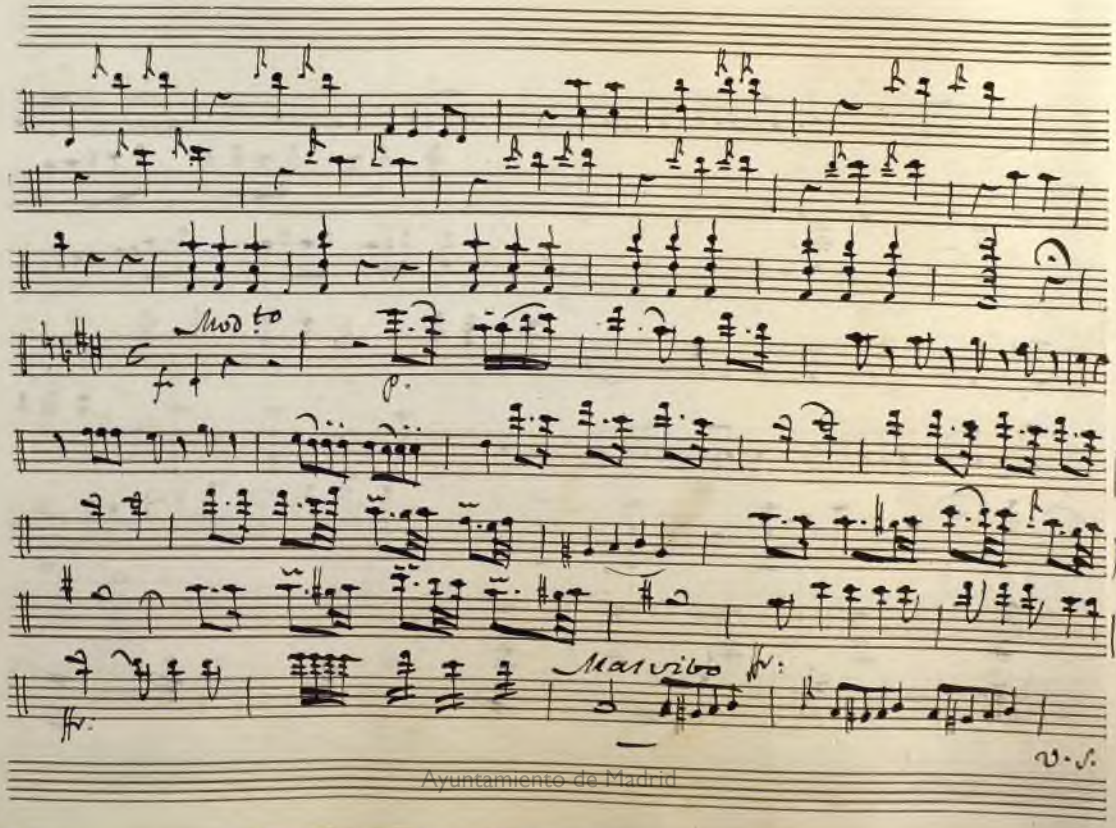

Ayuntamiento de Madrid

Ayuntamiento de Madrid

Ayuntamiento de Madrid

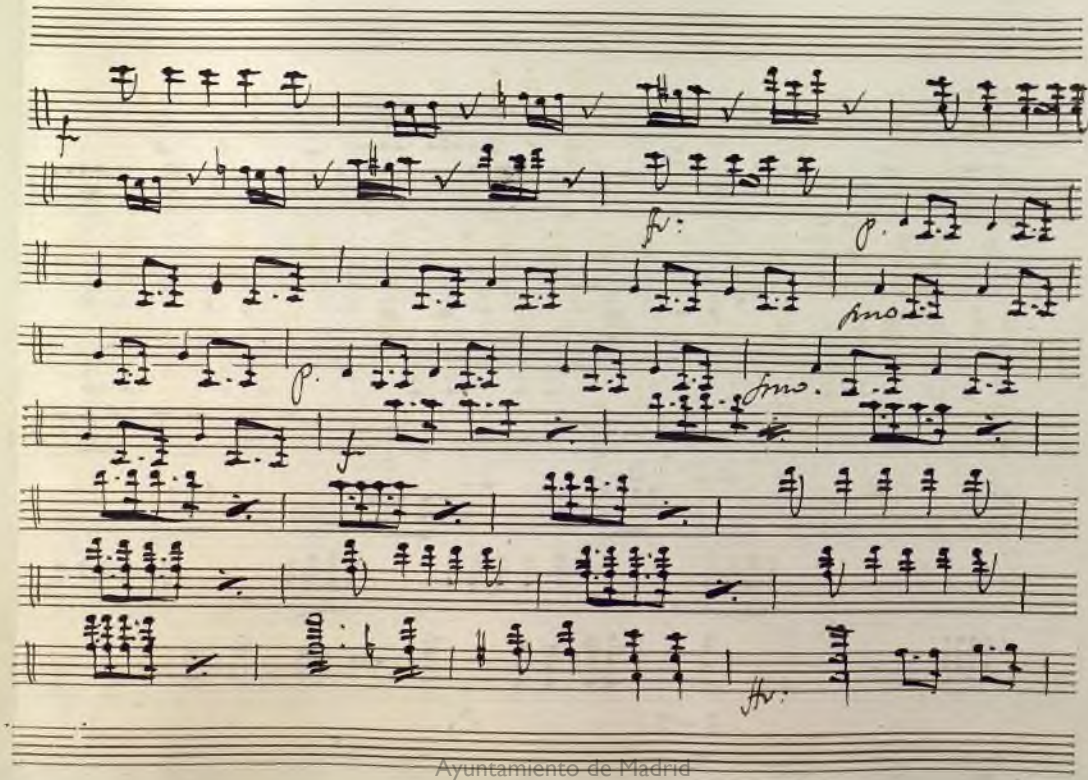

Ayuntamiento de Madrid

Ayuntamiento de Madrid

Ayuntamiento de Madrid

Acto 2.º

Ayuntamiento de Madrid

N.º 1.

Rez.do

Adagio

Piz.to

And.te espresso

Ayuntamiento de Madrid

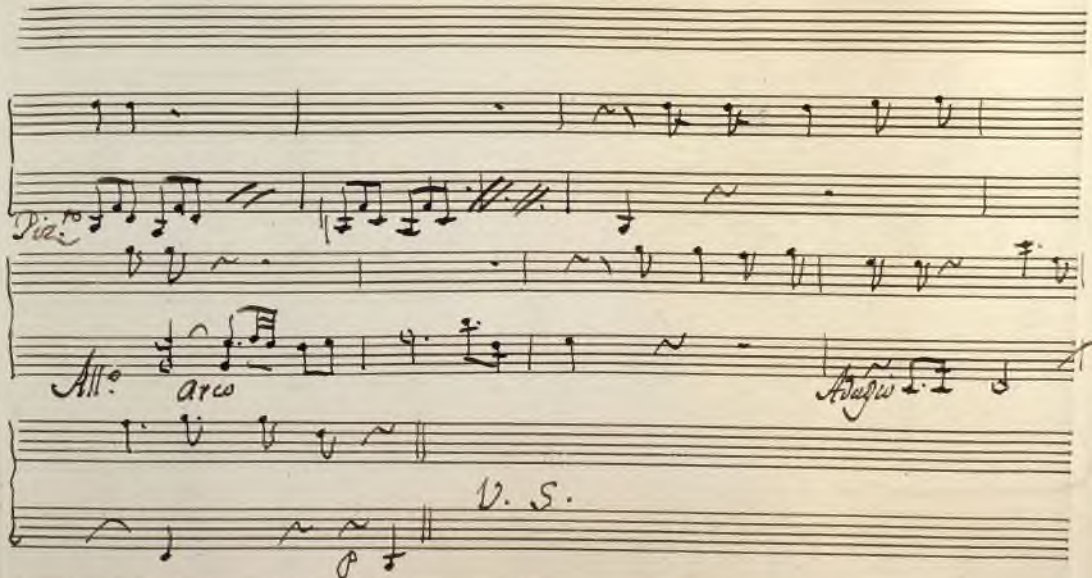

Ayuntamiento de Madrid

Ayuntamiento de Madrid

Ayuntamiento de Madrid

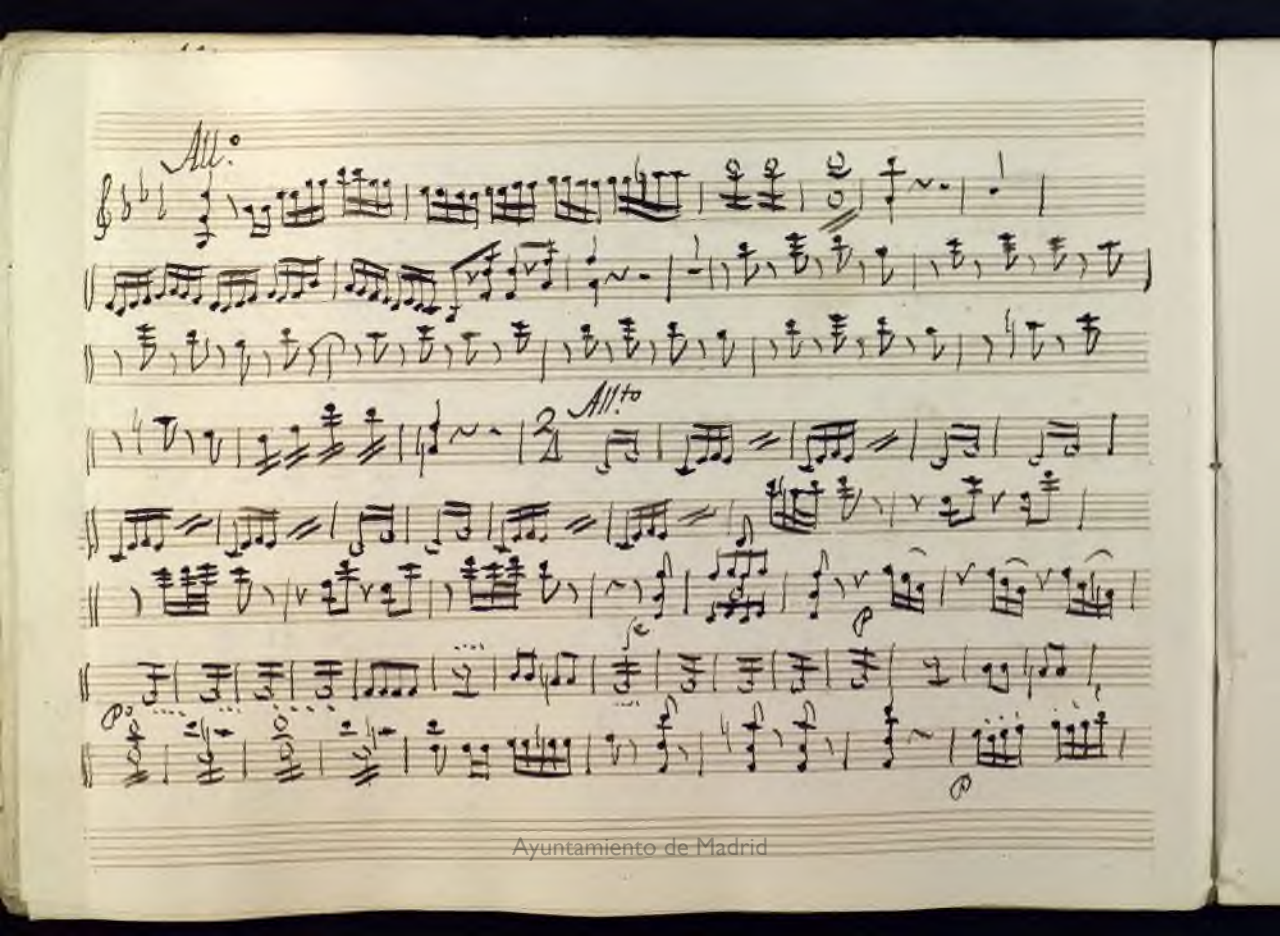

Ayuntamiento de Madrid

Ayuntamiento de Madrid

Ayuntamiento de Madrid

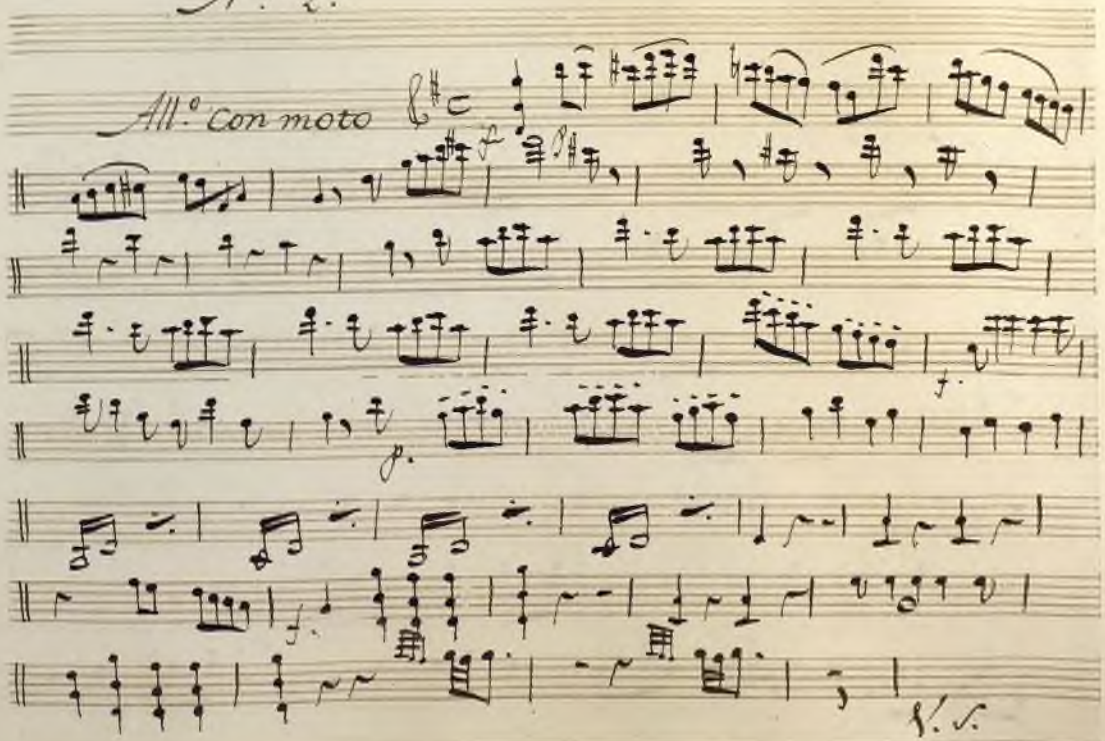

Ayuntamiento de Madrid

Ayuntamiento de Madrid

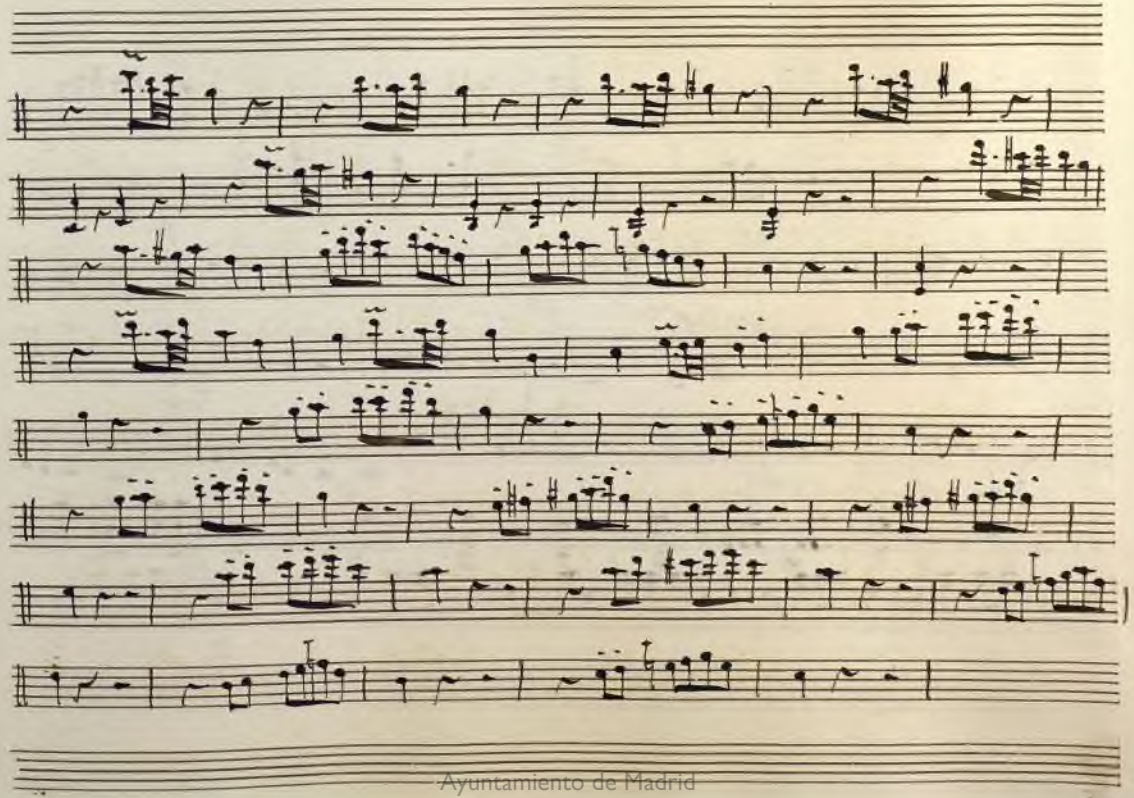

Ayuntamiento de Madrid

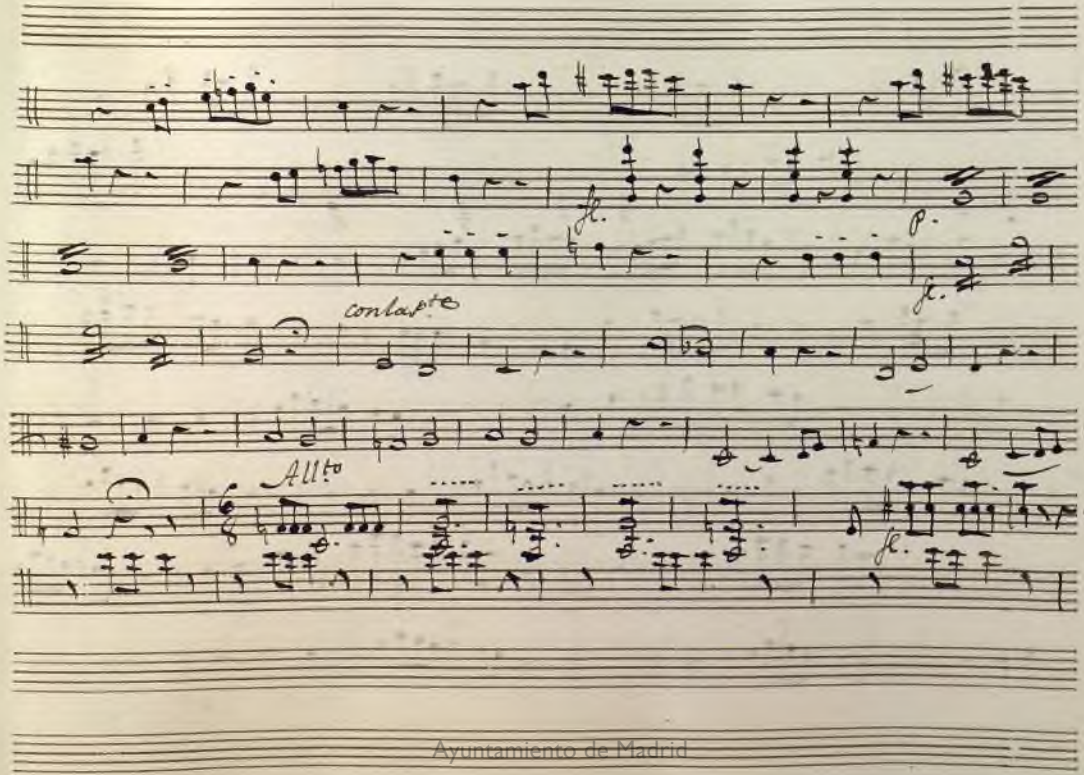

Ayuntamiento de Madrid

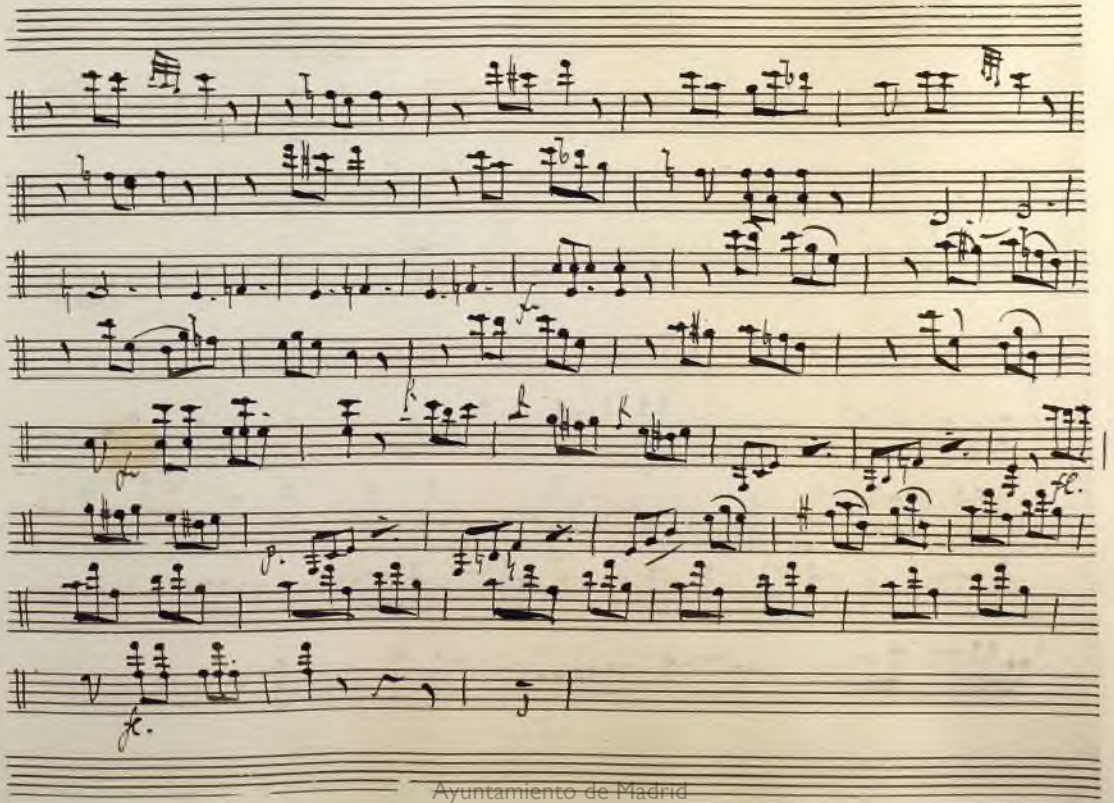

Ayuntamiento de Madrid

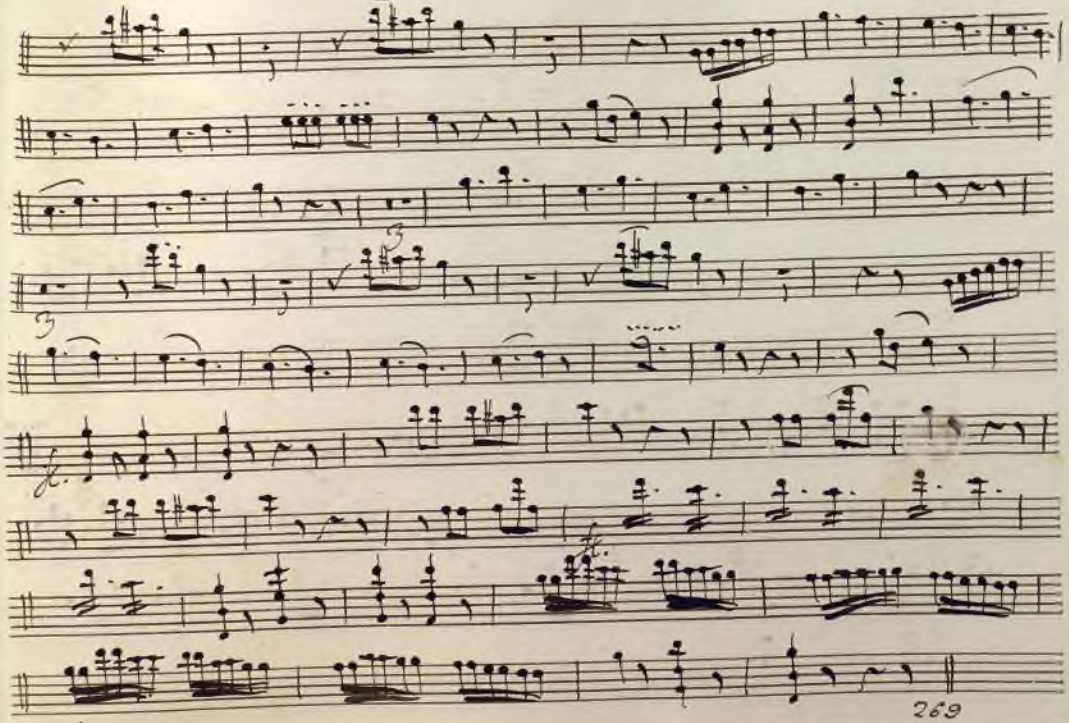

Ayuntamiento de Madrid

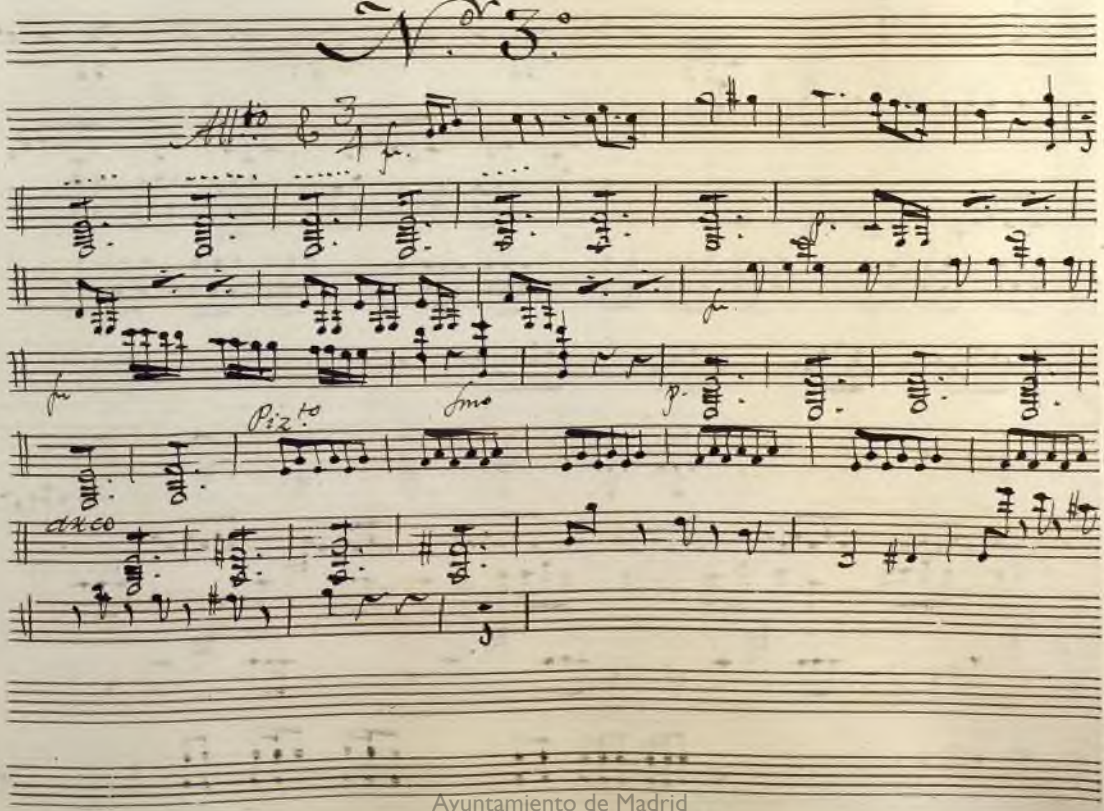

Ayuntamiento de Madrid

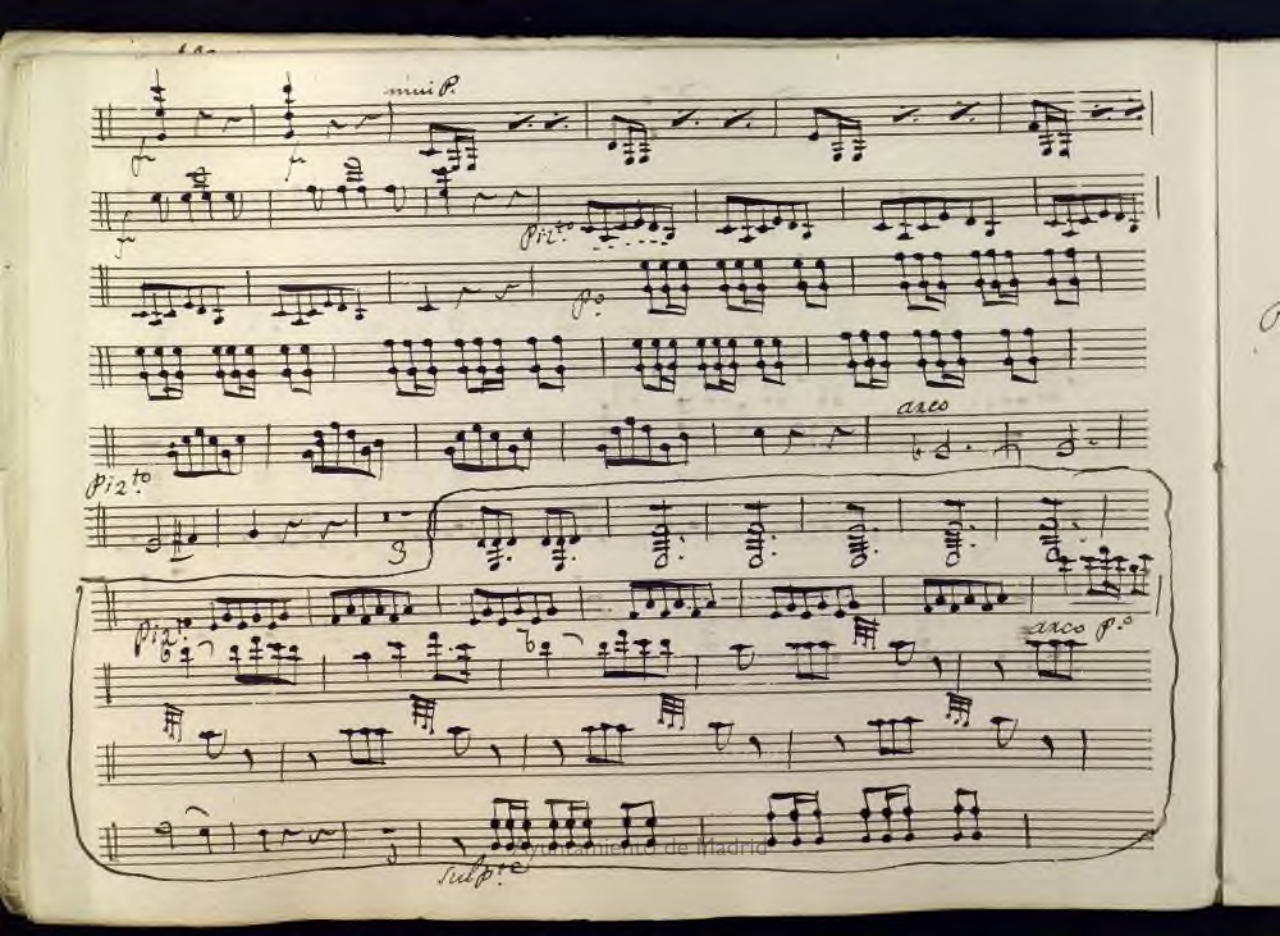

Ayuntamiento de Madrid

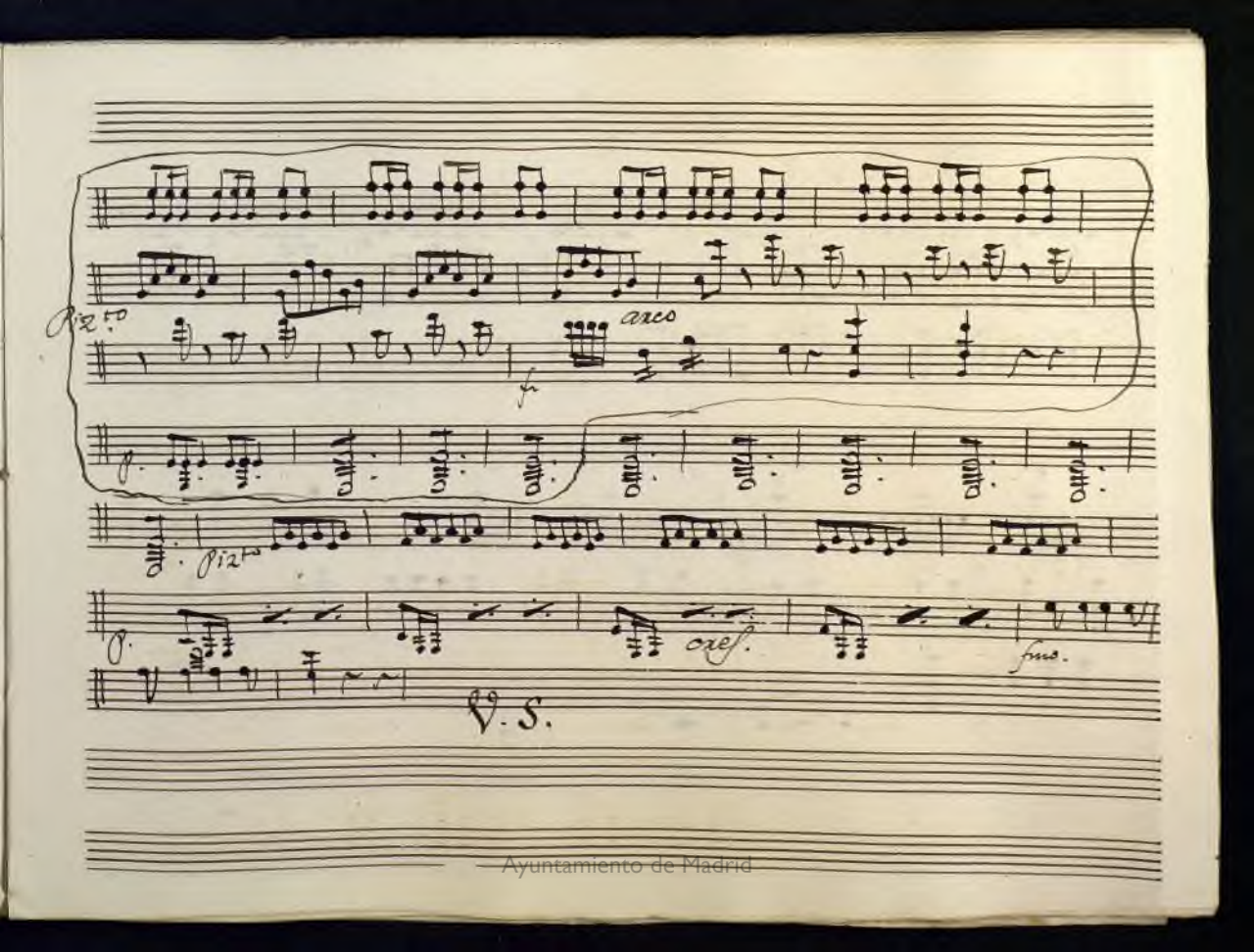

Ayuntamiento de Madrid

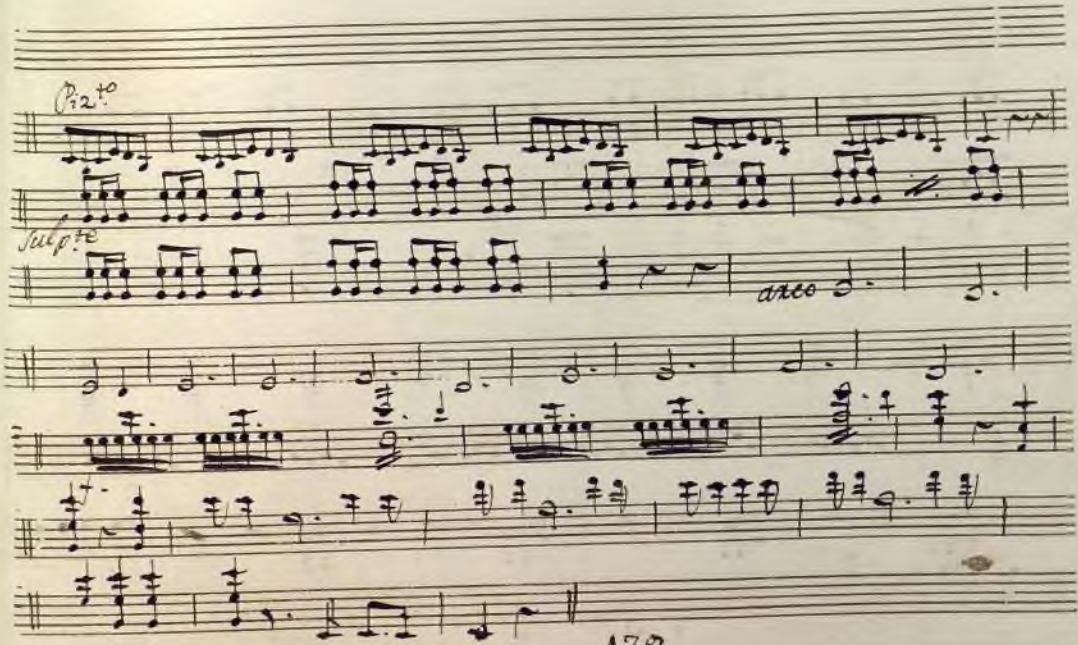

Ayuntamiento de Madrid

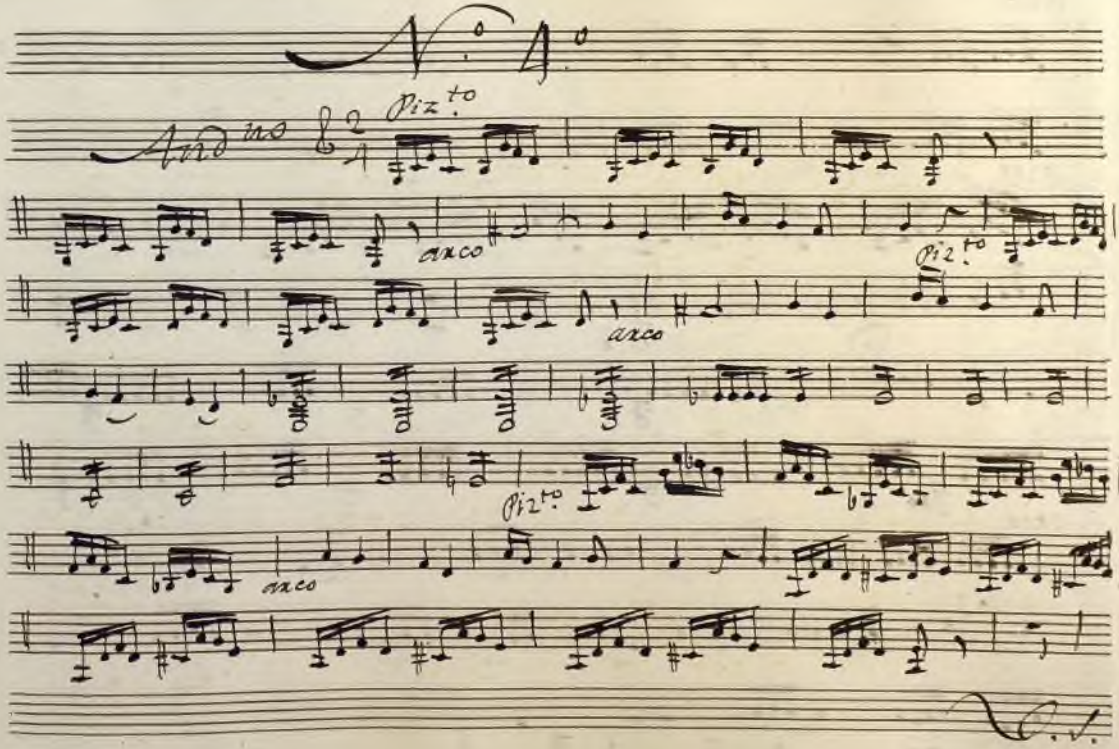

Ayuntamiento de Madrid

arco

Pizto

arco

con el Palo

arco

fino

p.

p.

f.

All.o

p.o

Ayuntamiento de Madrid

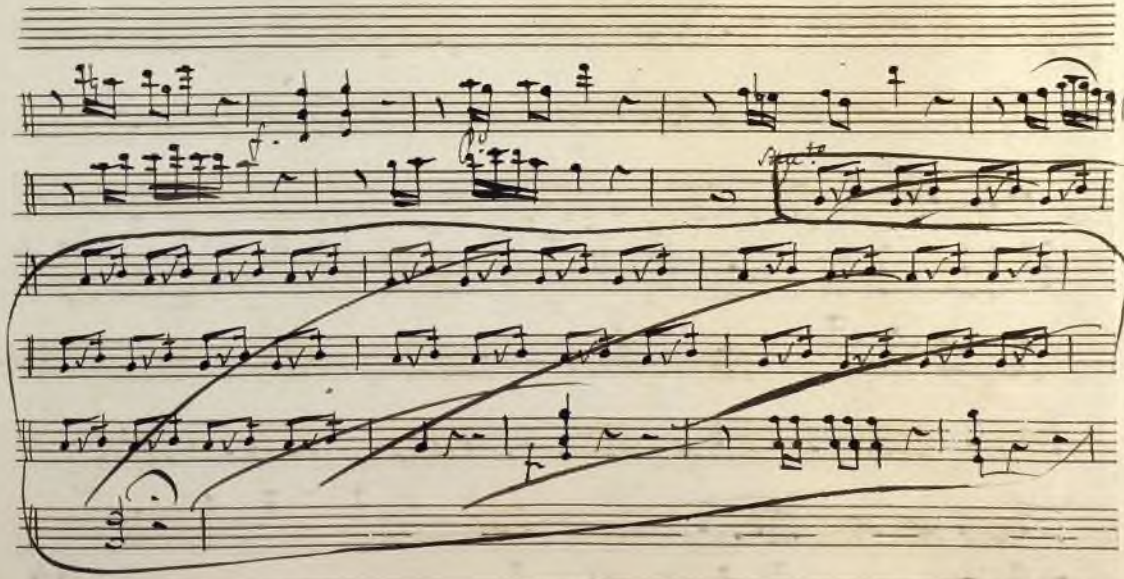

Ayuntamiento de Madrid

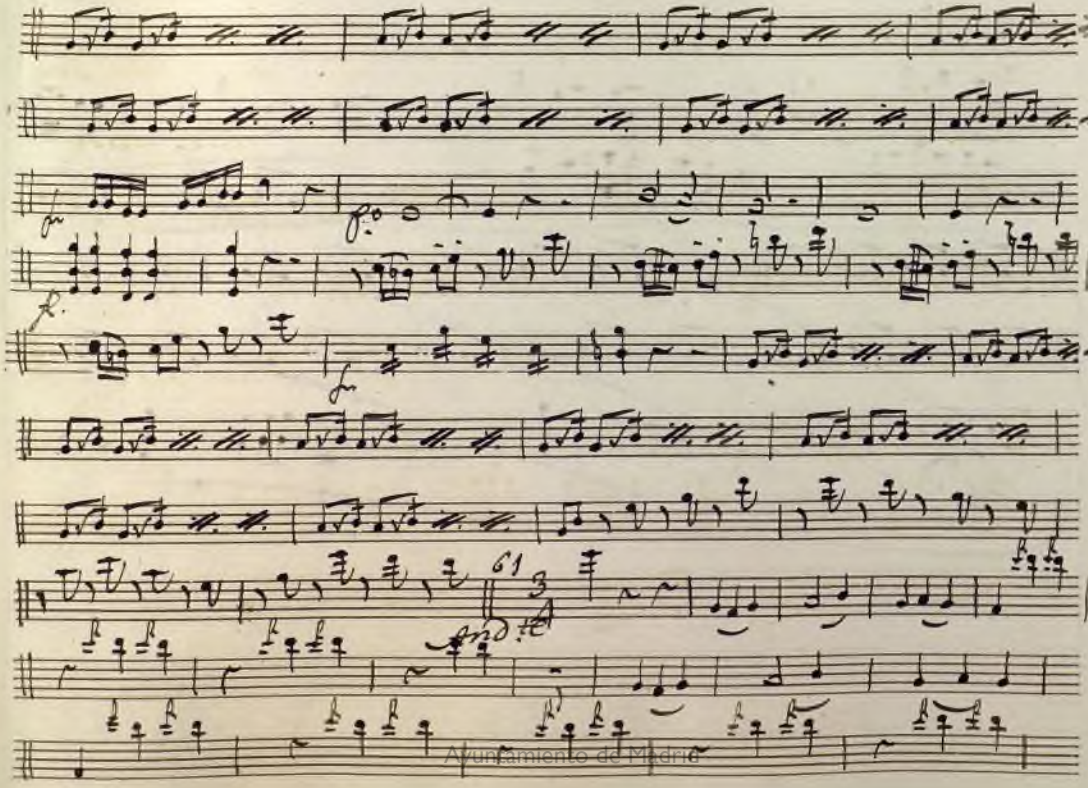

Ayuntamiento de Madrid

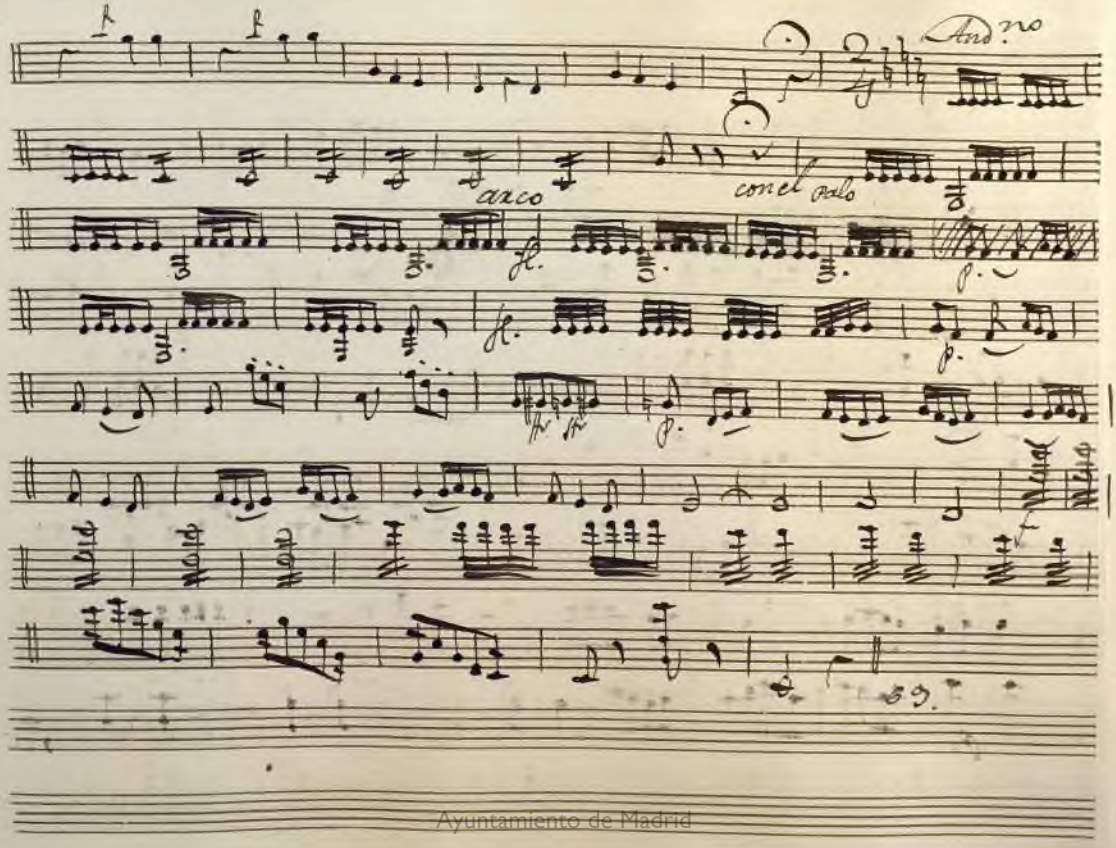

Ayuntamiento de Madrid

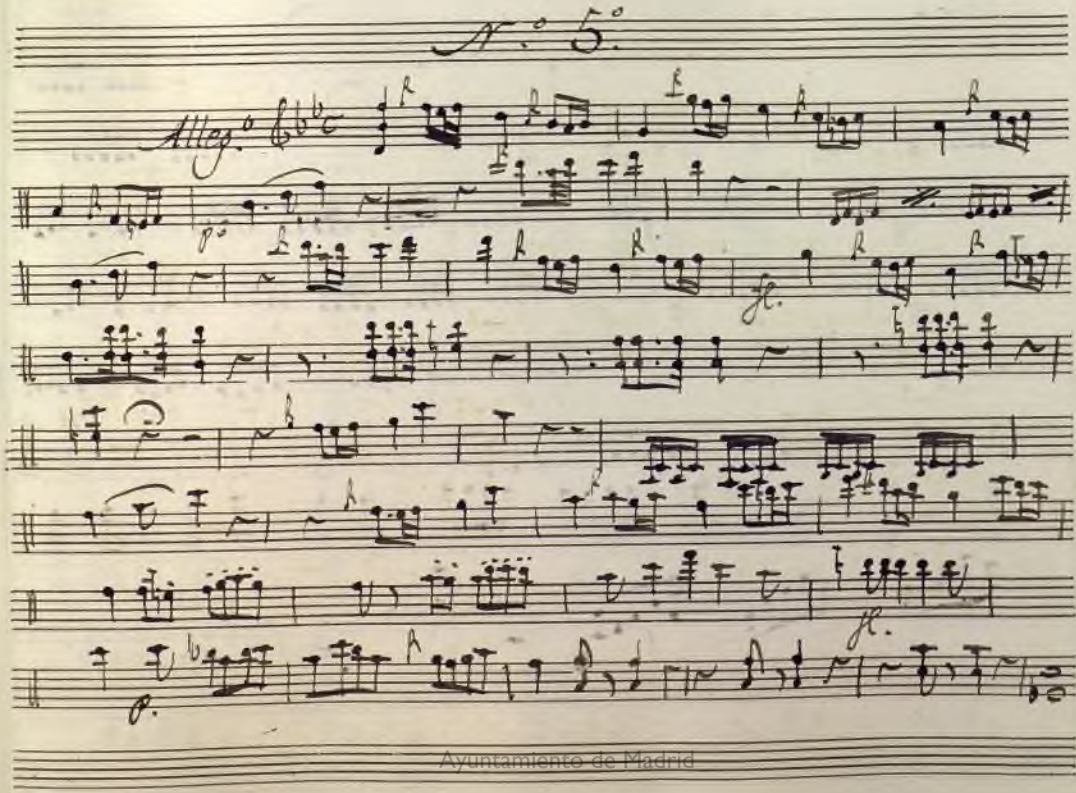

Ayuntamiento de Madrid

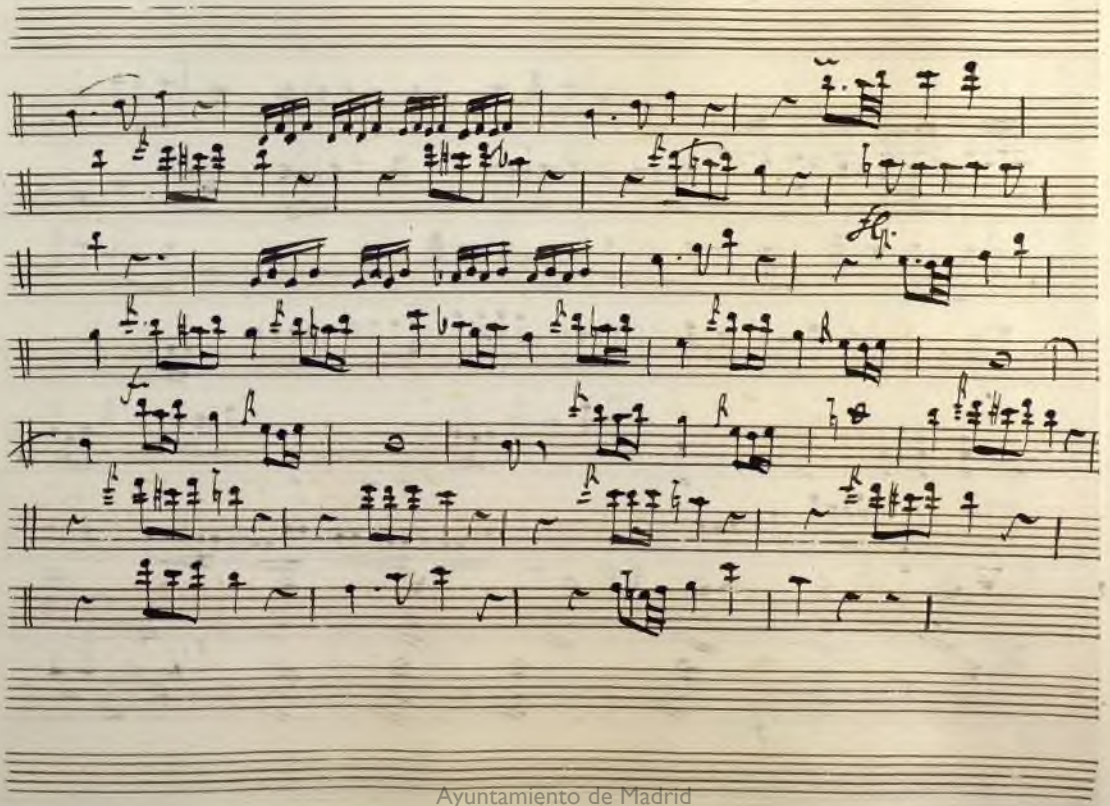

Ayuntamiento de Madrid

Ayuntamiento de Madrid

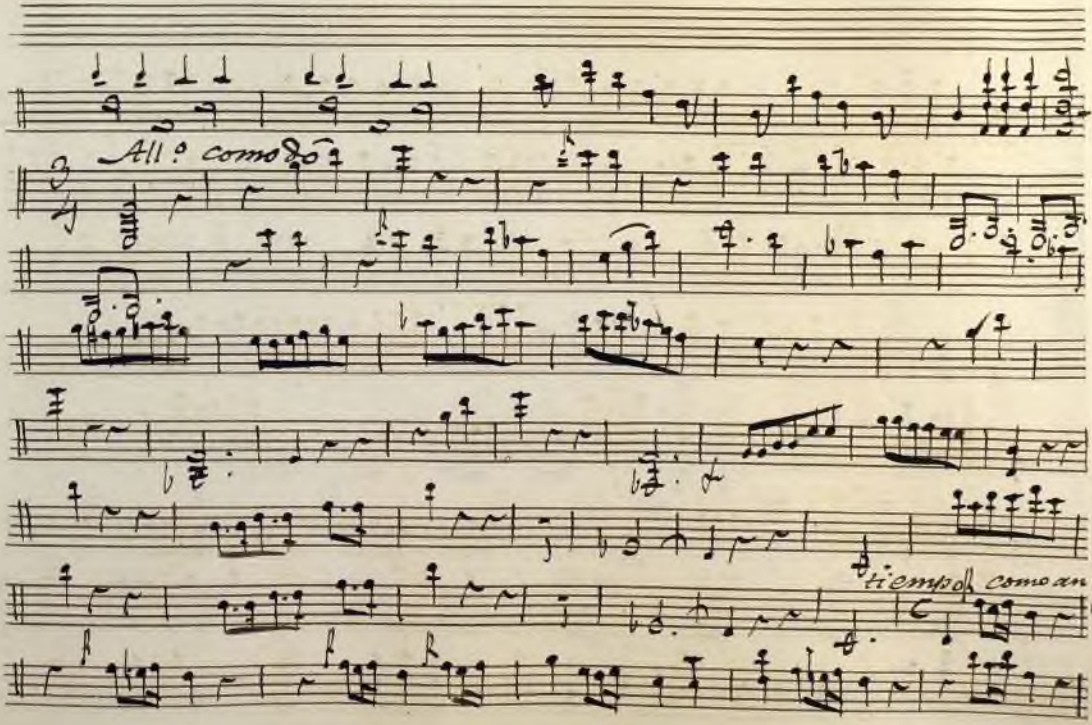

Ayuntamiento de Madrid

Ayuntamiento de Madrid

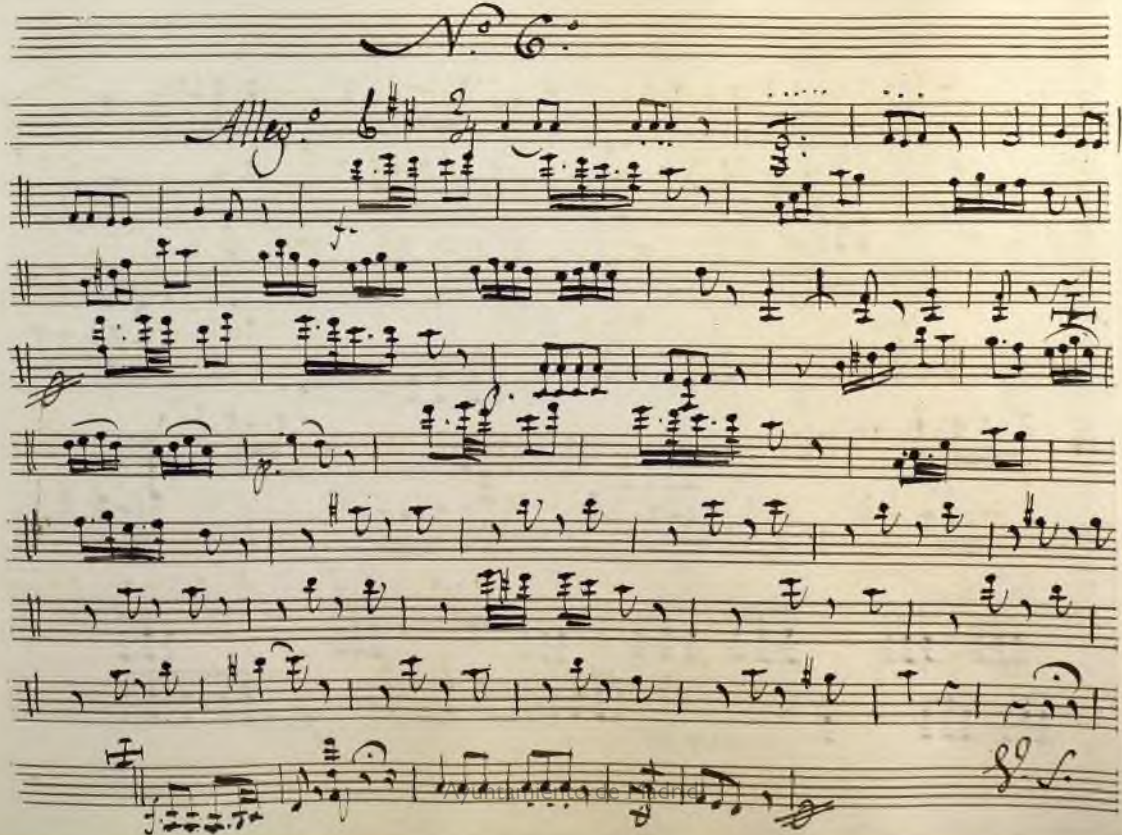

N.º 6.º

Allegº

Ayuntamiento de Madrid

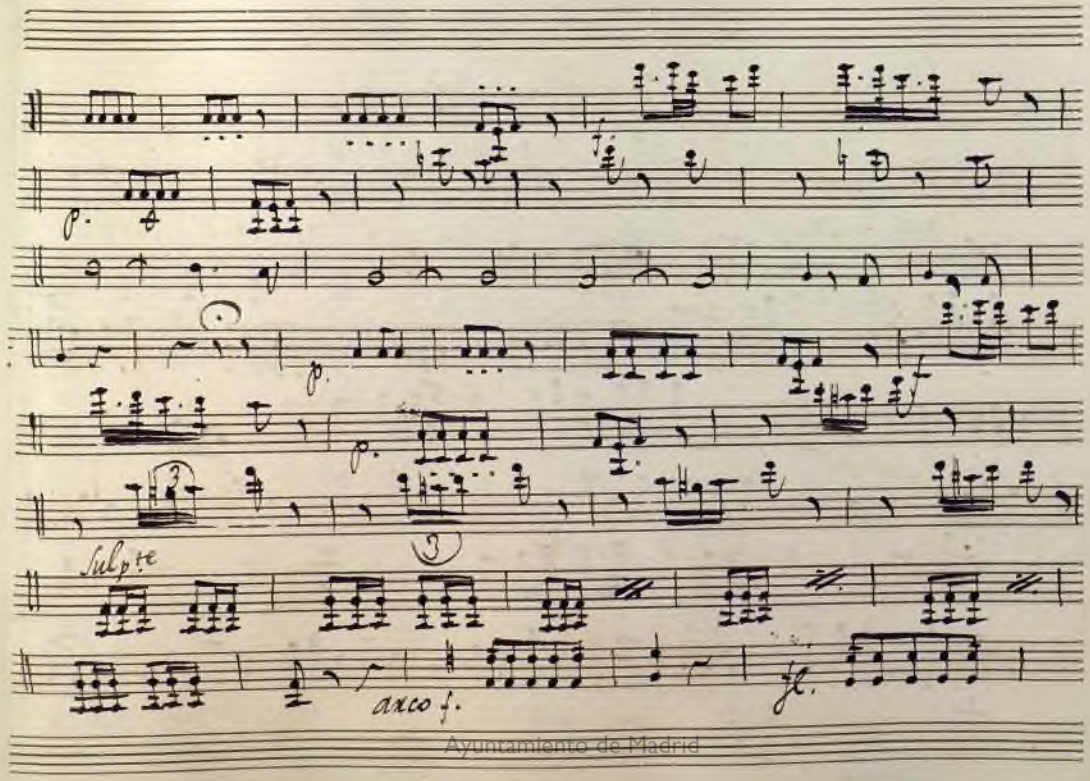

Ayuntamiento de Madrid

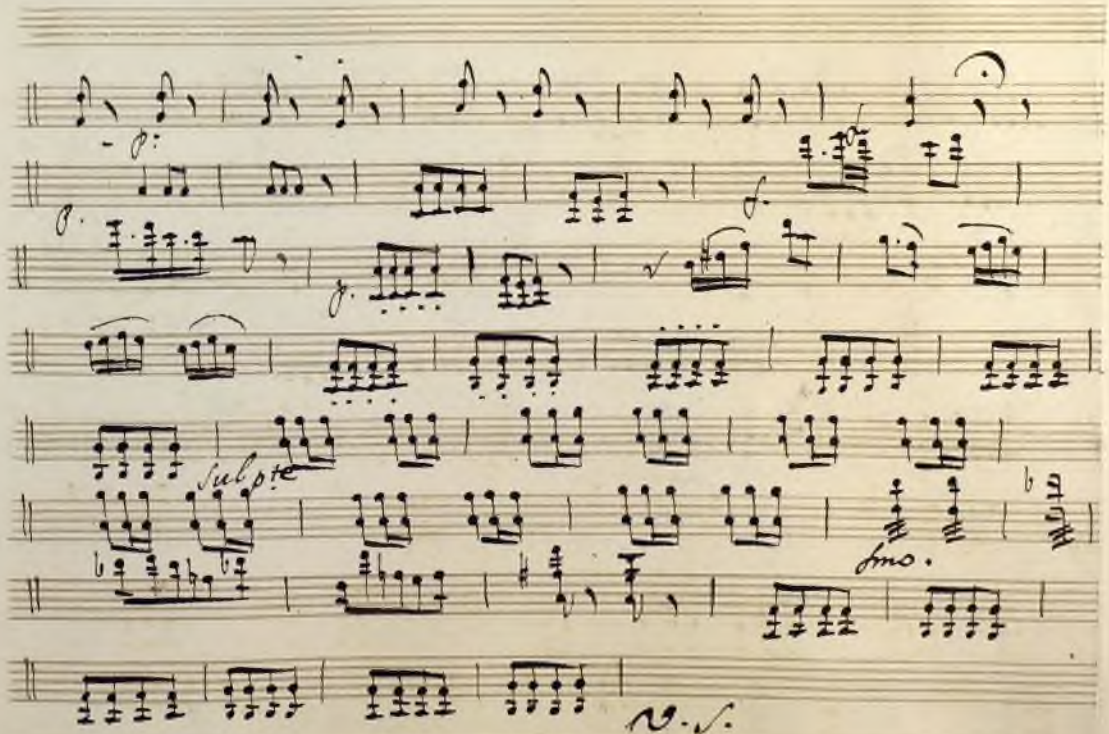

Ayuntamiento de Madrid

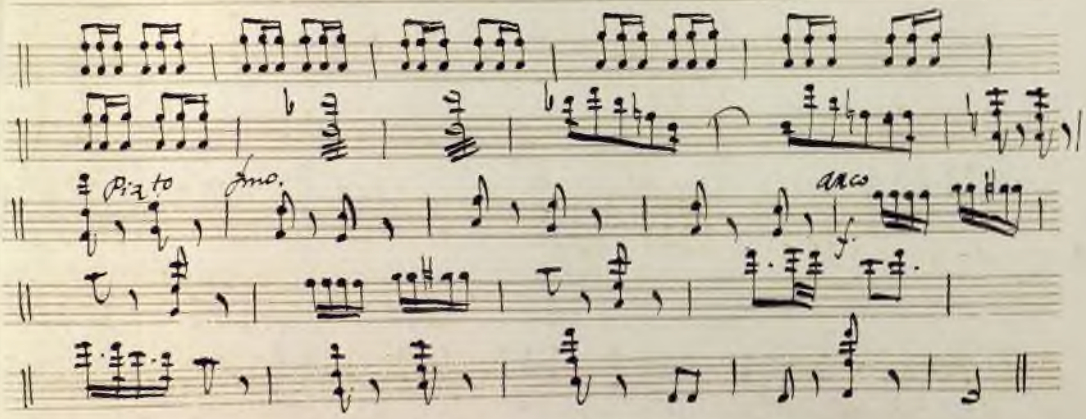

Ayuntamiento de Madrid

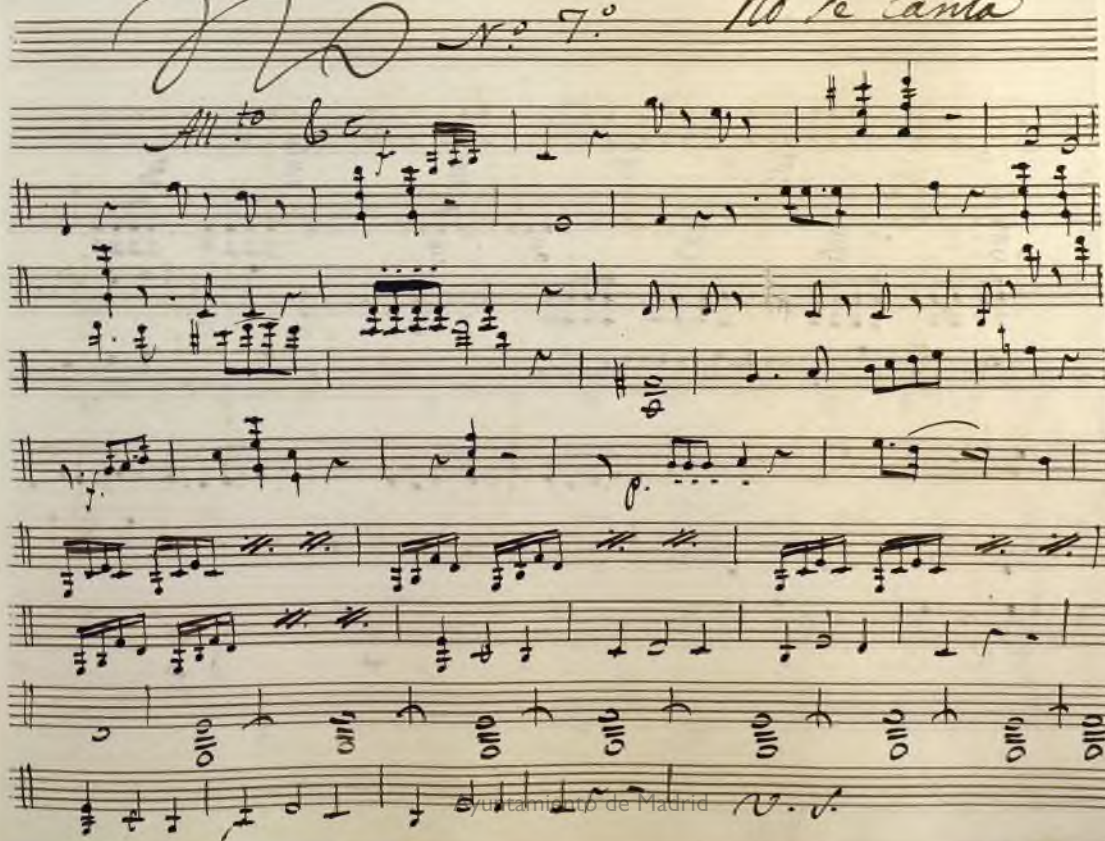

Ayuntamiento de Madrid

Ayuntamiento de Madrid

Ayuntamiento de Madrid

Coro final

All.o

pizz.o

arco

Ayuntamiento de Madrid

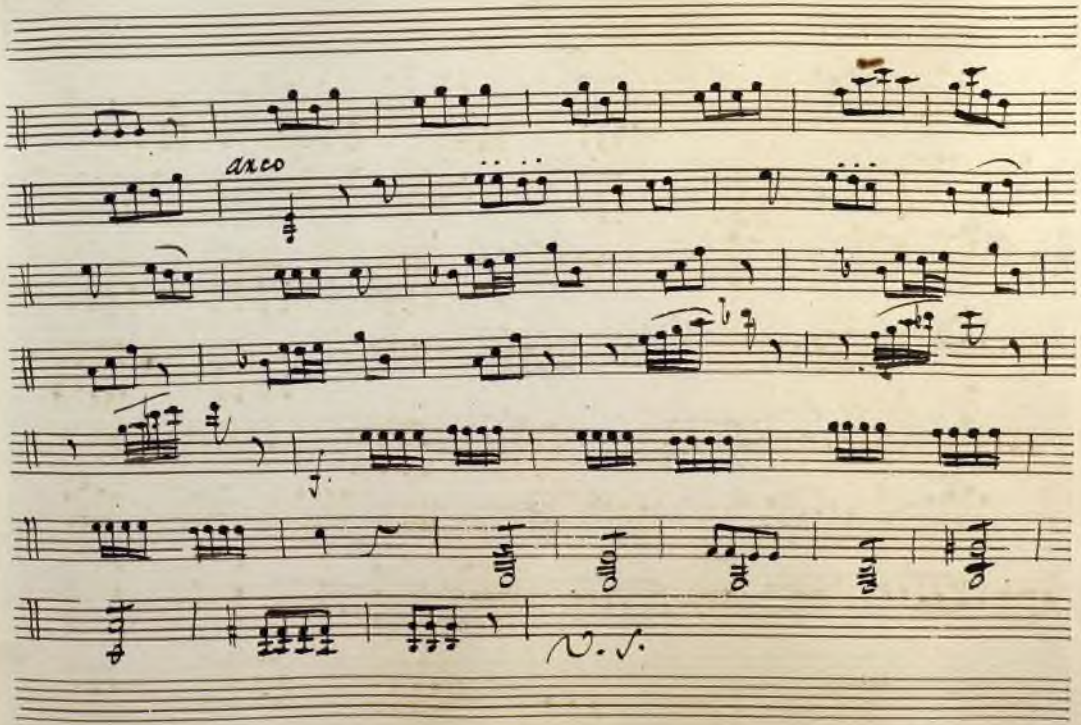

Ayuntamiento de Madrid

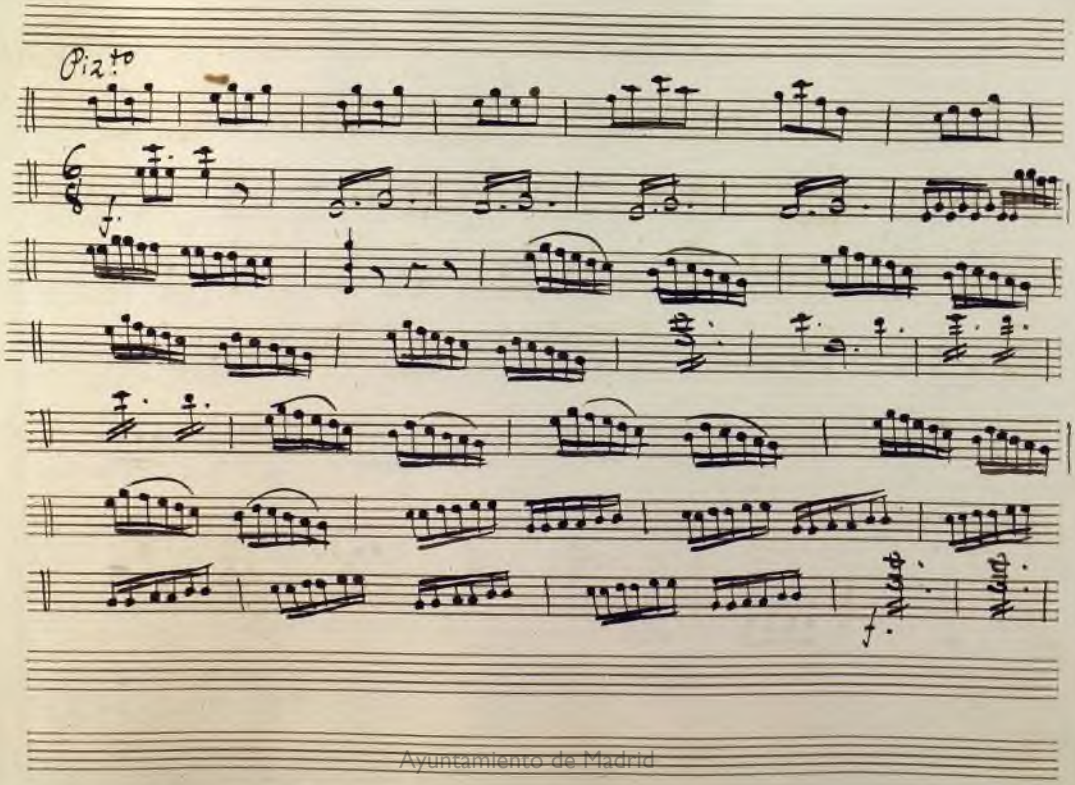

Ayuntamiento de Madrid

Ayuntamiento de Madrid

Ayuntamiento de Madrid

Nº 1º

Mus 268

4.

P.l Monpui

Violin 2º

Opera

El Hospital del Amor

Ayuntamiento de Madrid

Innoducion

Mlo.

Ayuntamiento de Madrid

Ayuntamiento de Madrid

Ayuntamiento de Madrid

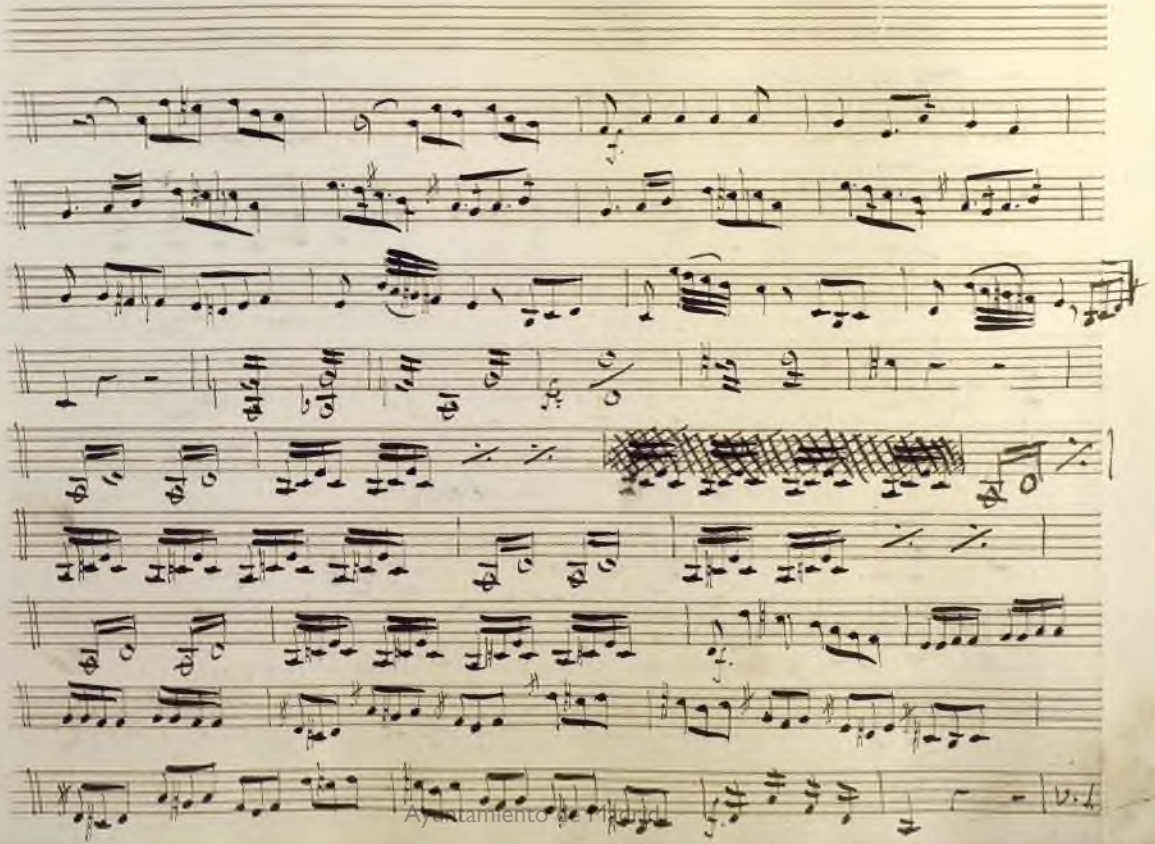

Ayuntamiento de Madrid

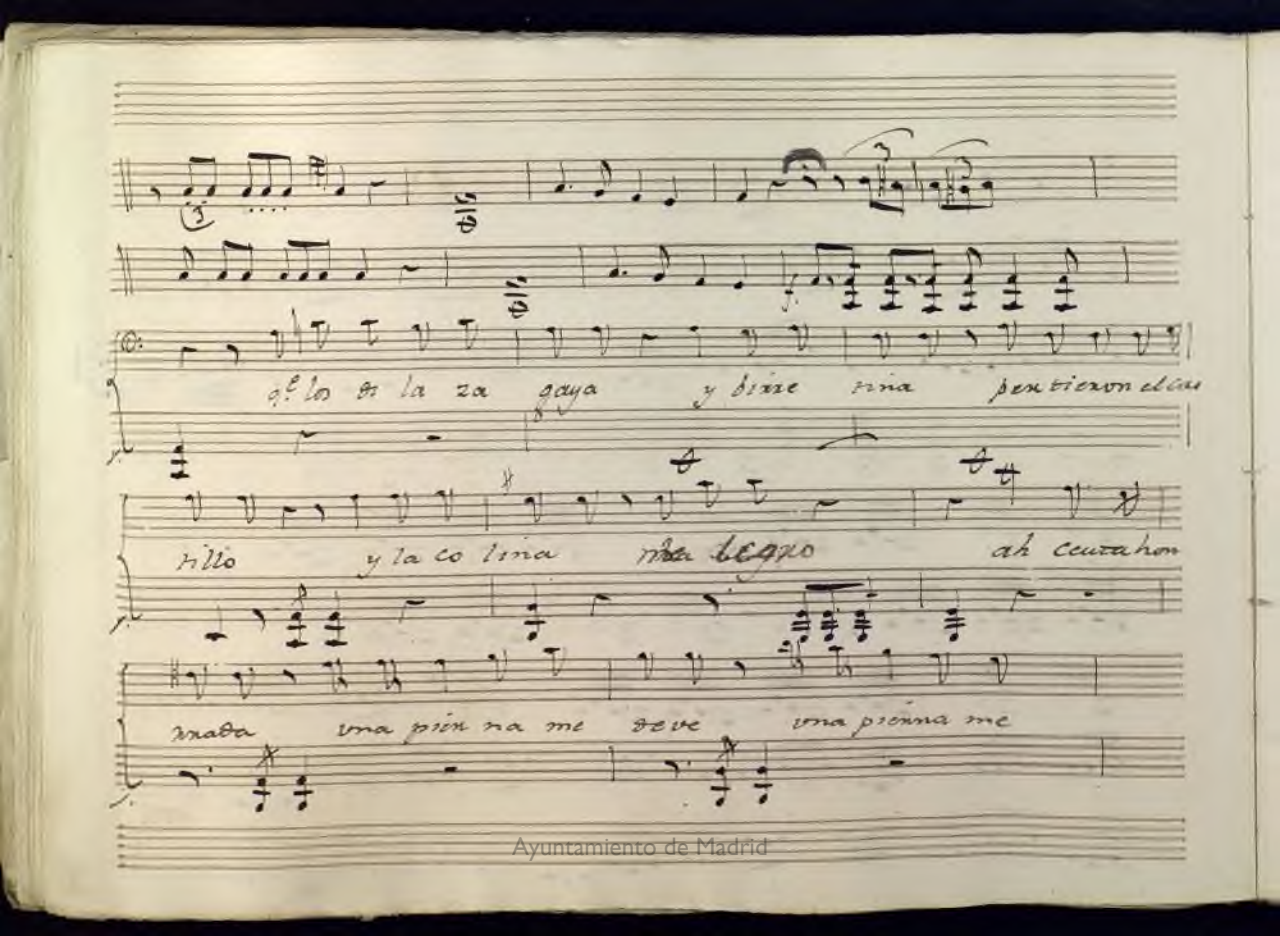

Ayuntamiento de Madrid

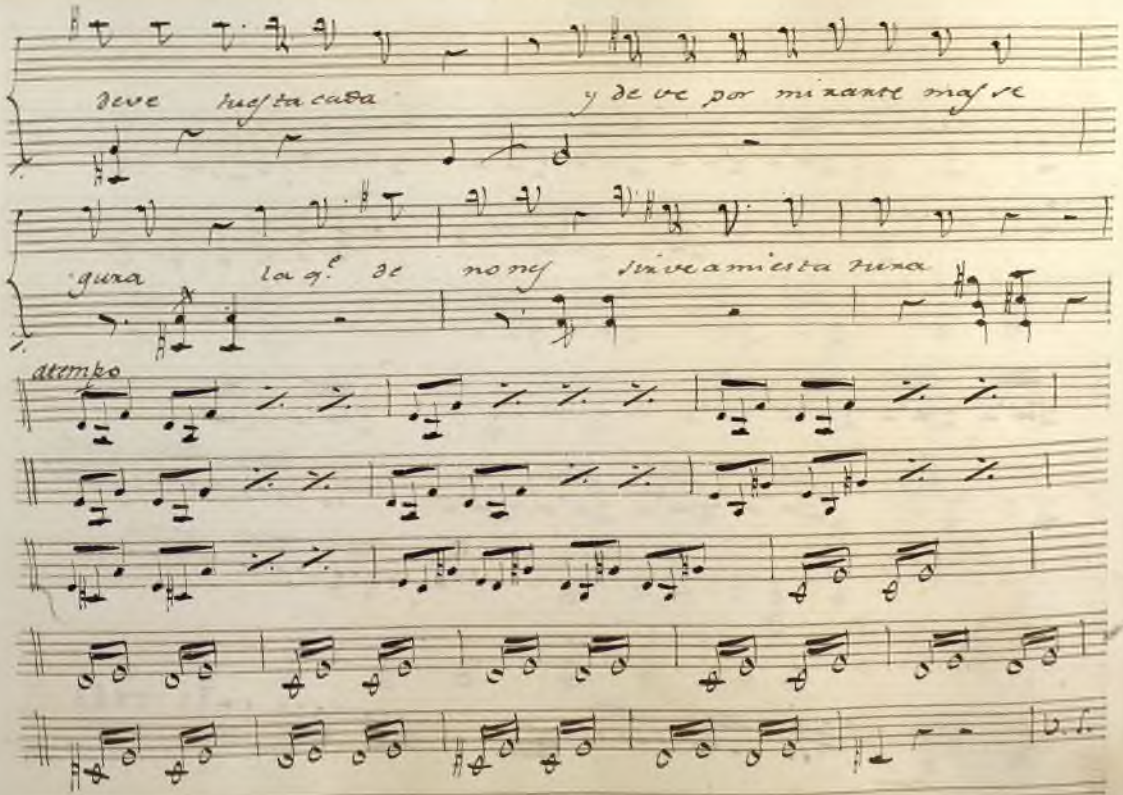

Ayuntamiento de Madrid

Ayuntamiento de Madrid

Ayuntamiento de Madrid

Ayuntamiento de Madrid

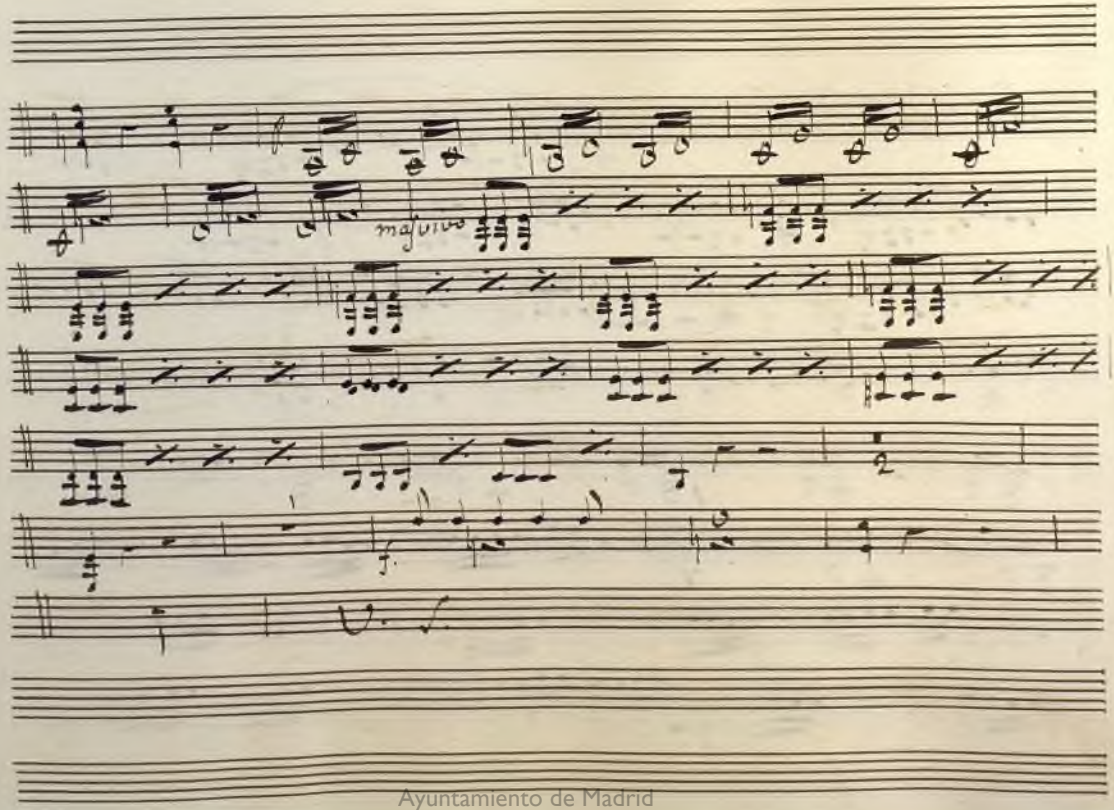

Ayuntamiento de Madrid

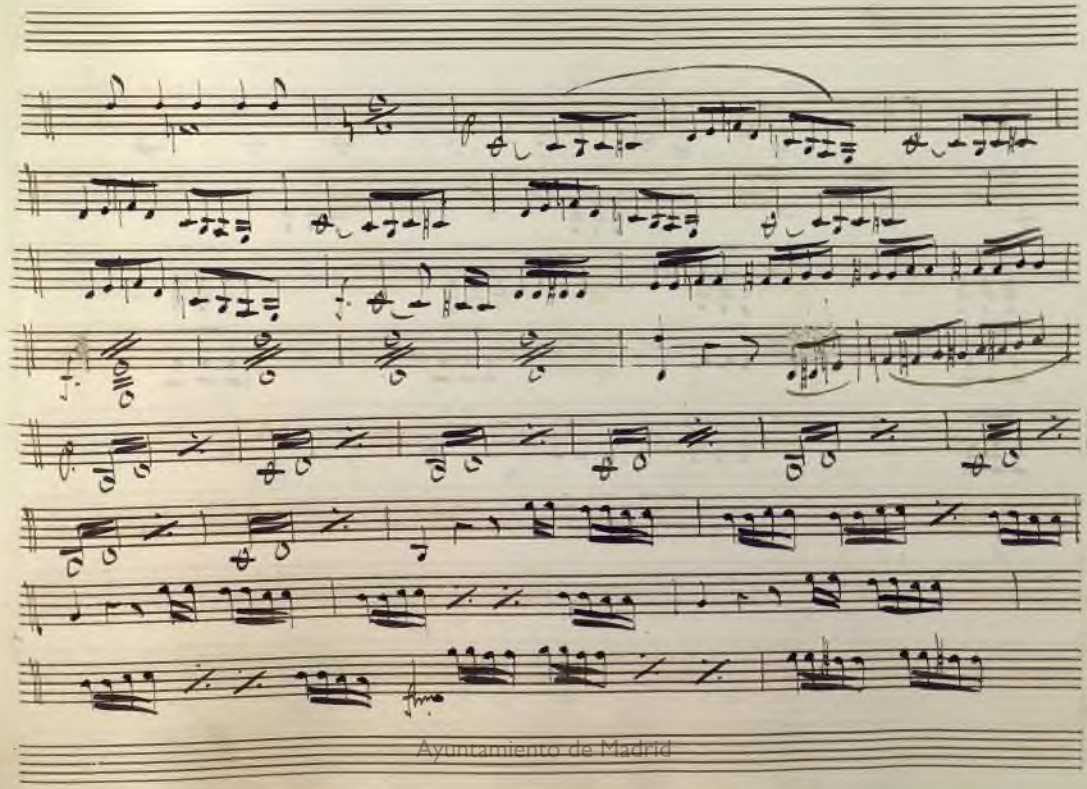

Ayuntamiento de Madrid

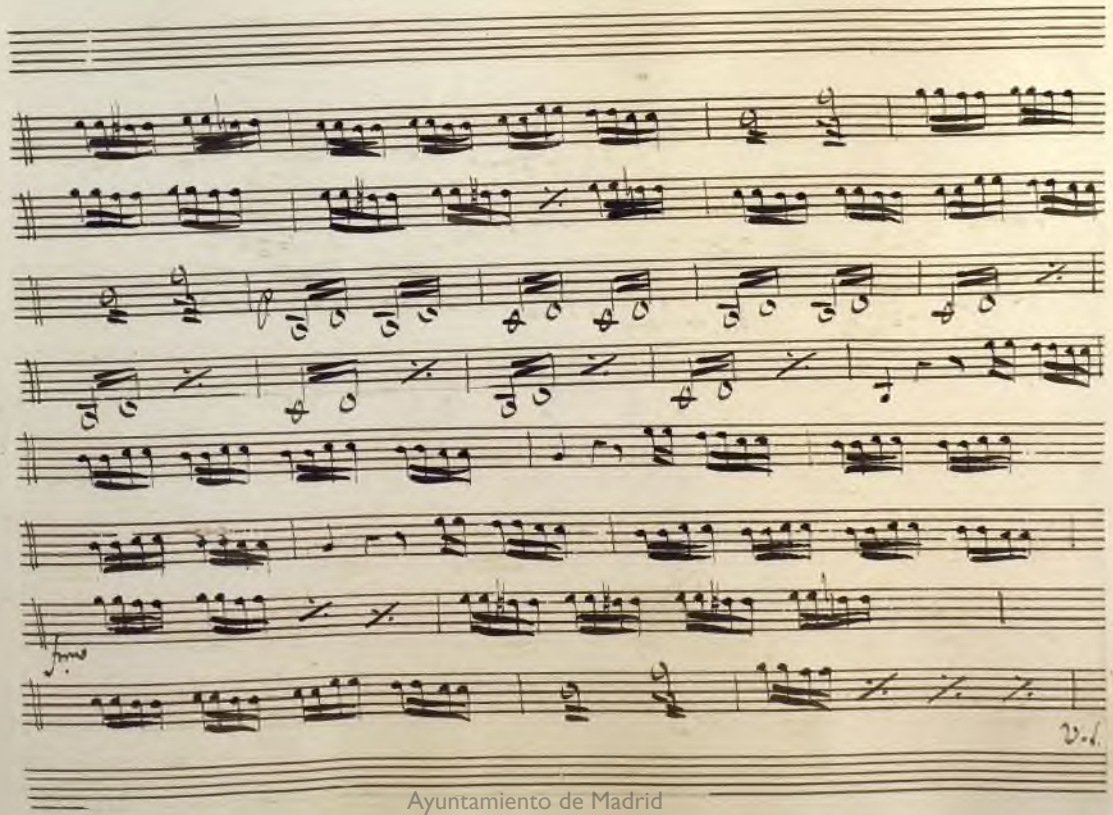

Ayuntamiento de Madrid

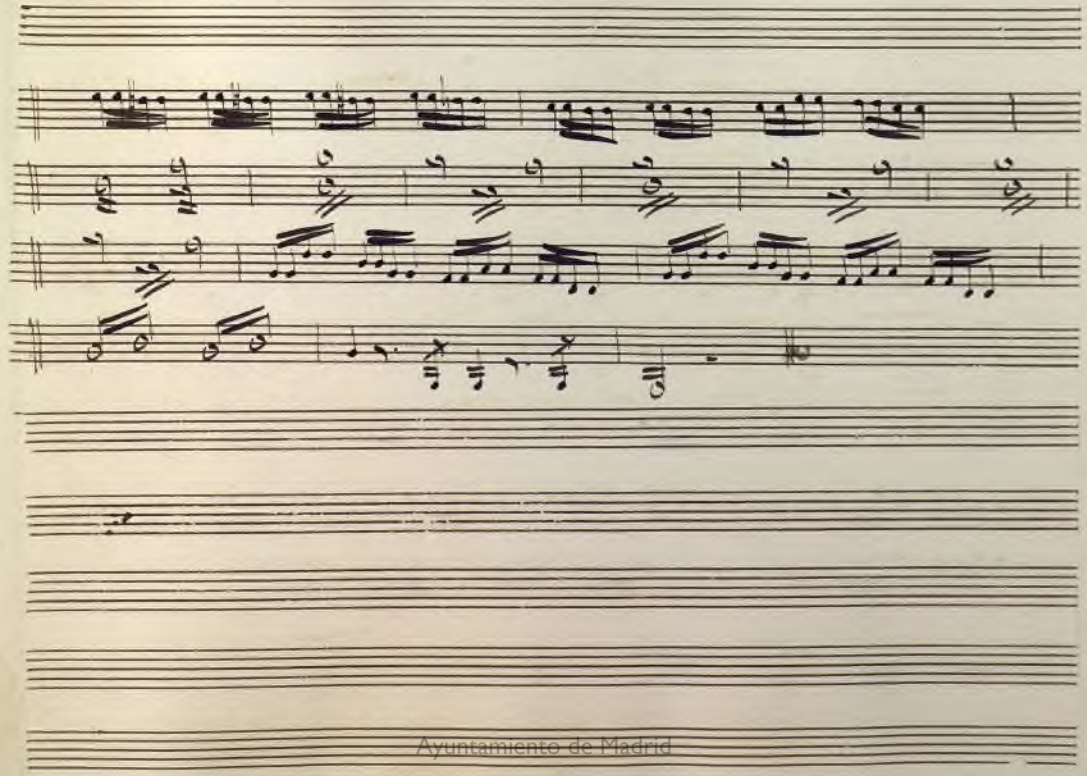

Ayuntamiento de Madrid

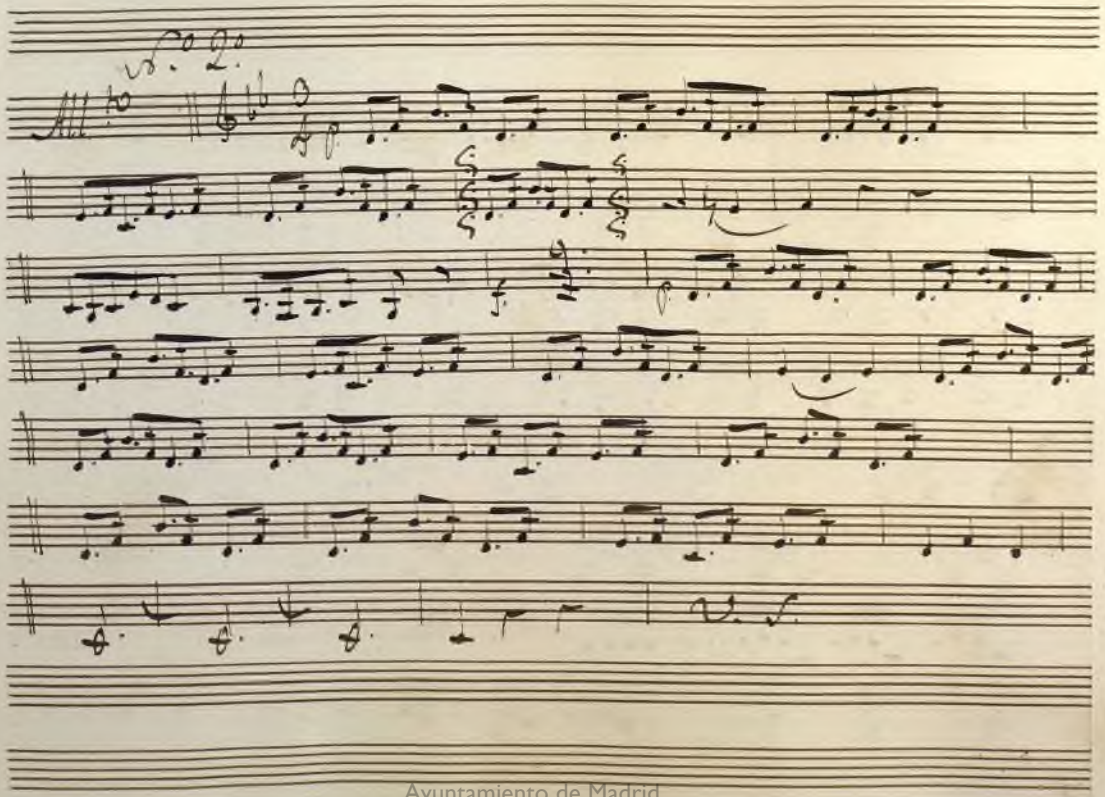

Ayuntamiento de Madrid

Ayuntamiento de Madrid

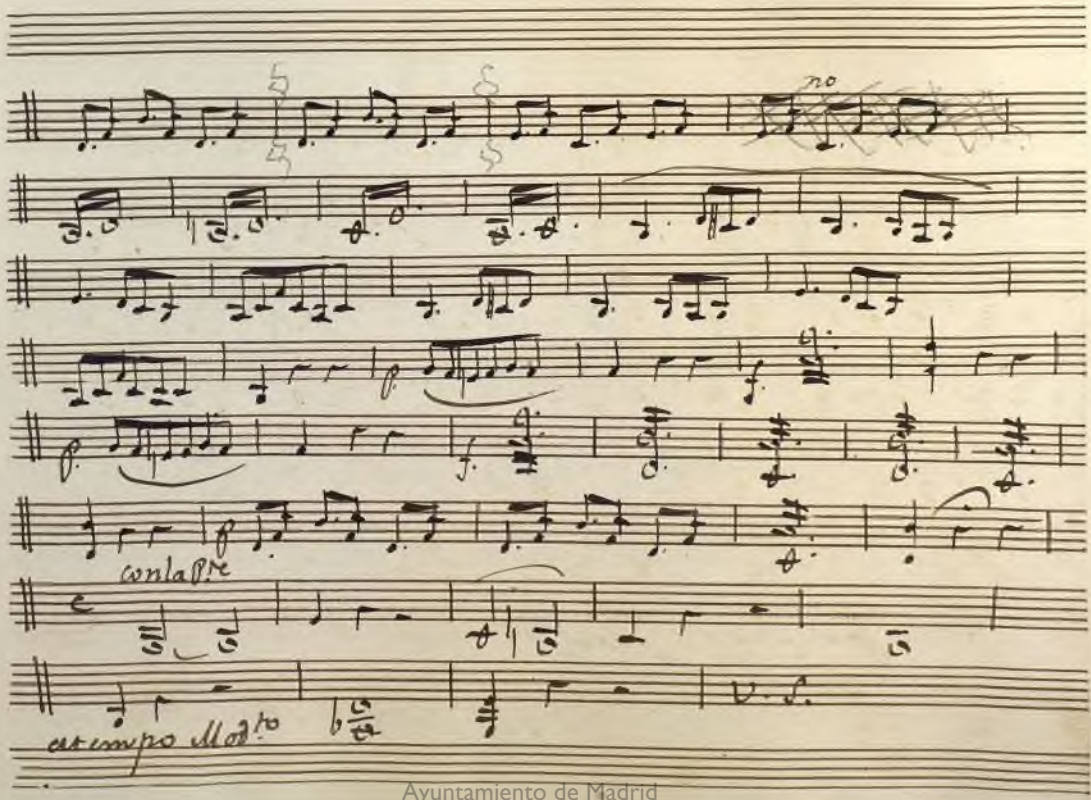

Ayuntamiento de Madrid

Ayuntamiento de Madrid

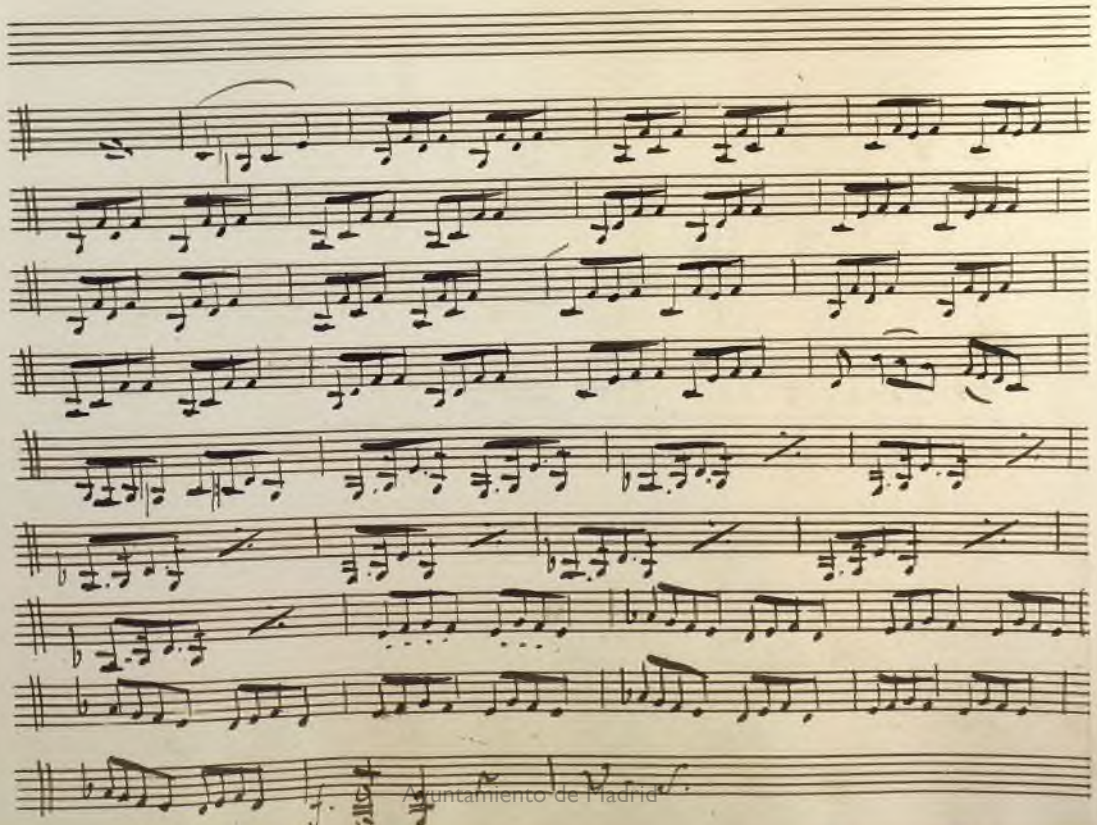

Ayuntamiento de Madrid

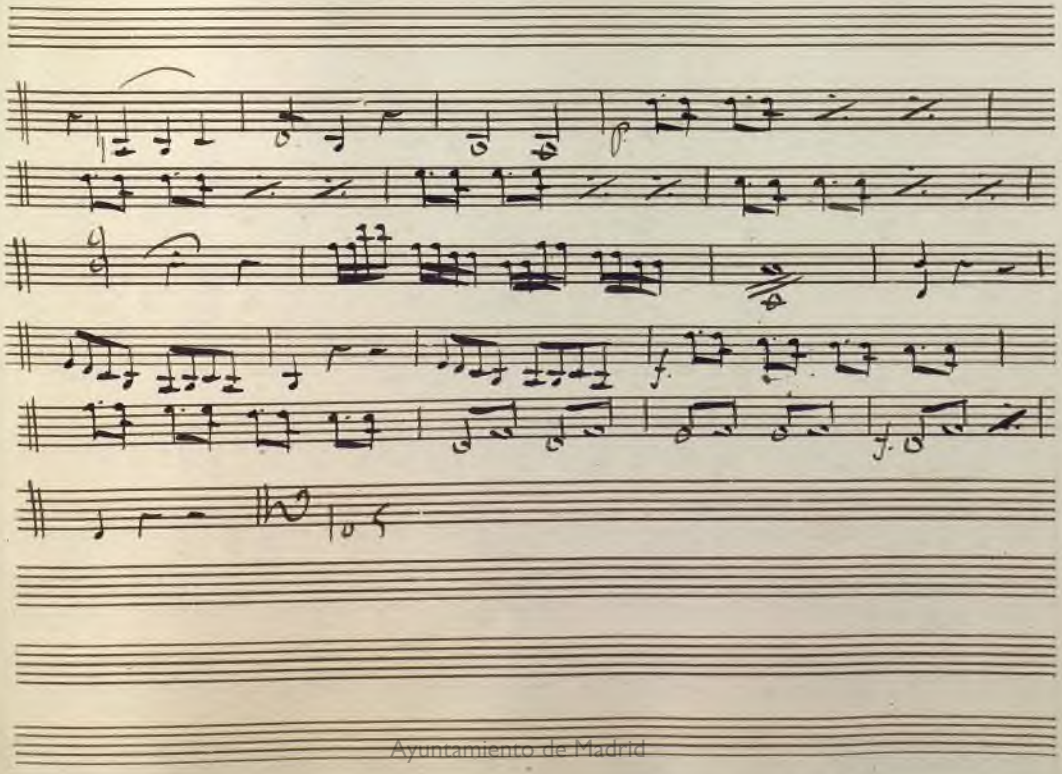

Ayuntamiento de Madrid

Eus.º

N.º 3

Adagio

q.e es esto ai la entrada del Hospital des ciudas mesa

Recid.º

dero

f. All.º

dexa de ser Portero y

Ayuntamiento de Madrid

mete sea marido

y mete sea ma rido

q.e es o fi cio mas quieto

q.e es o. fi cio mas quieto

y mas su ruido

Ayuntamiento de Madrid

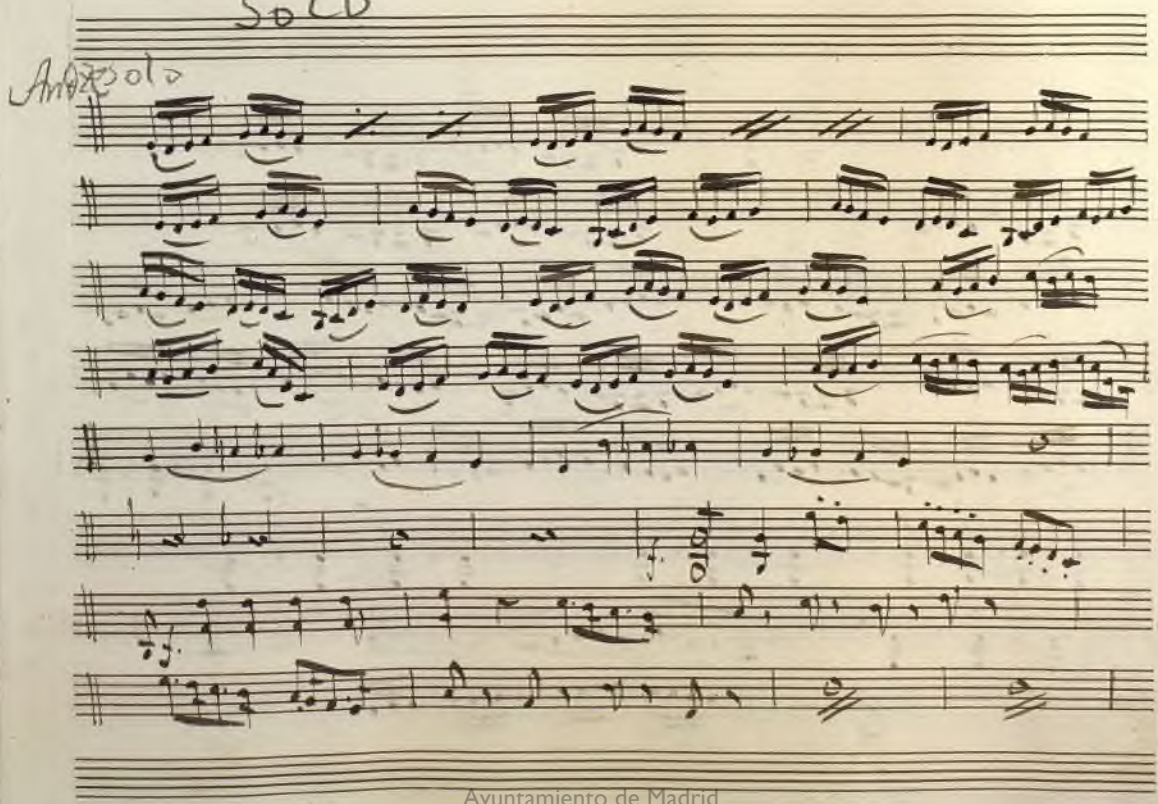

Ayuntamiento de Madrid

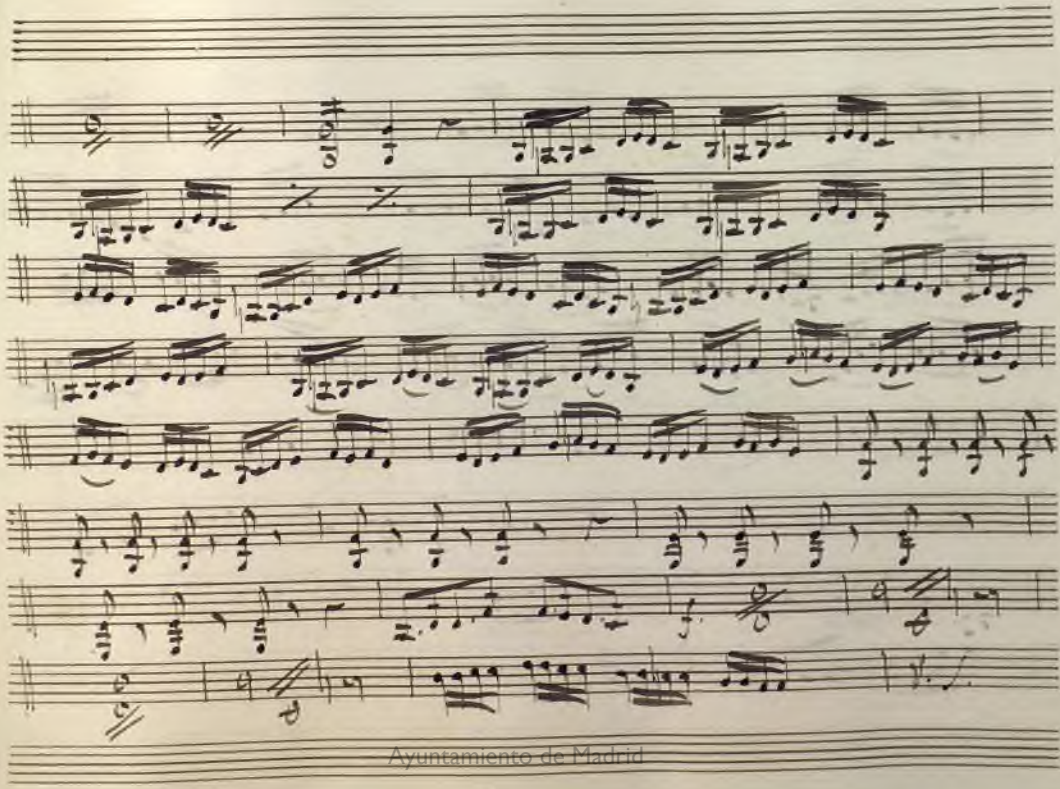

Ayuntamiento de Madrid

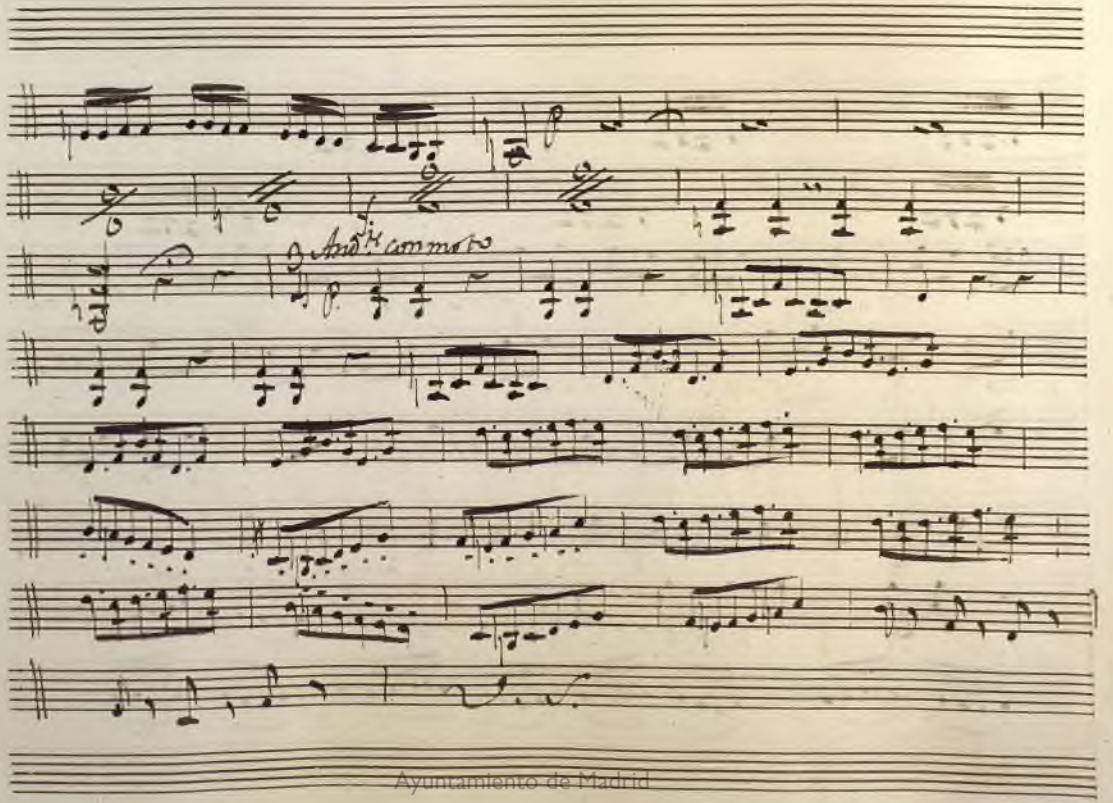

Ayuntamiento de Madrid

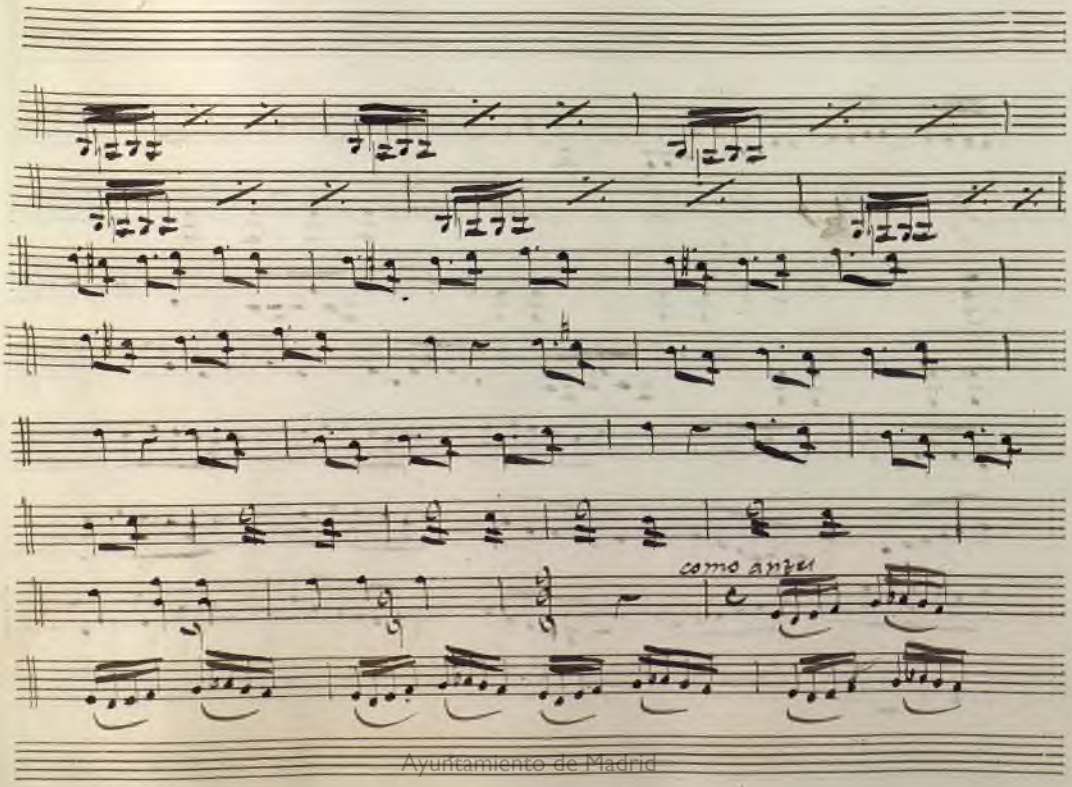

Ayuntamiento de Madrid

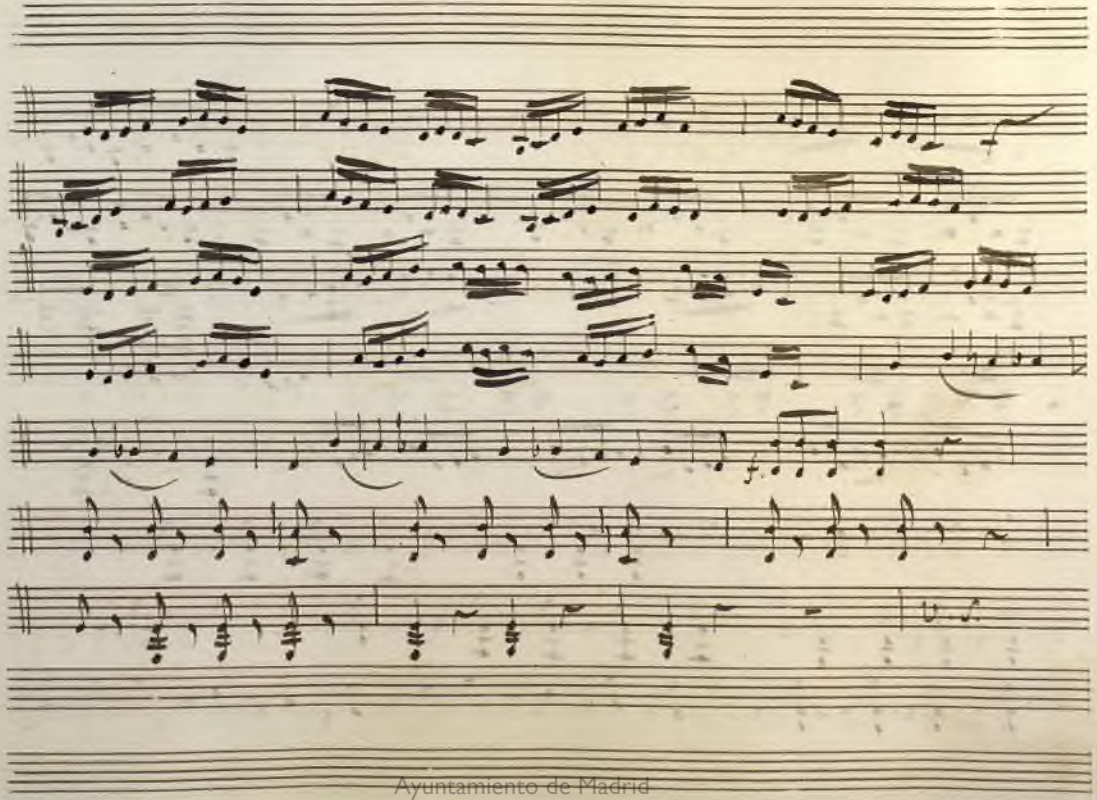

Ayuntamiento de Madrid

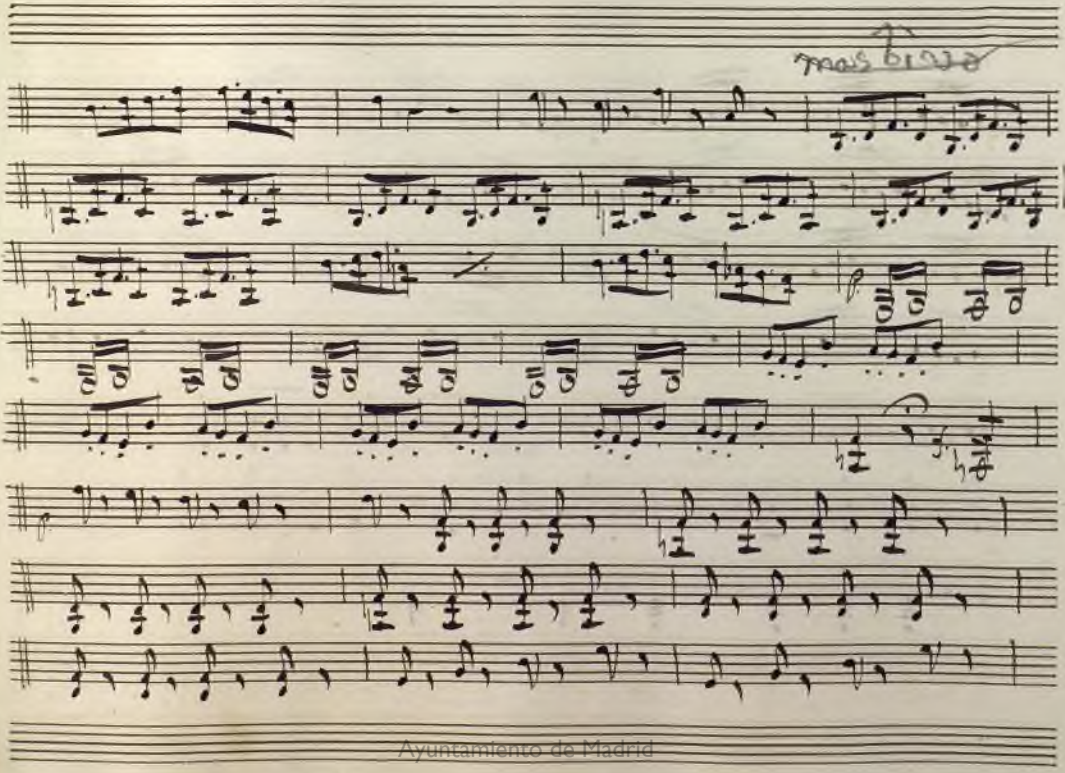

Ayuntamiento de Madrid

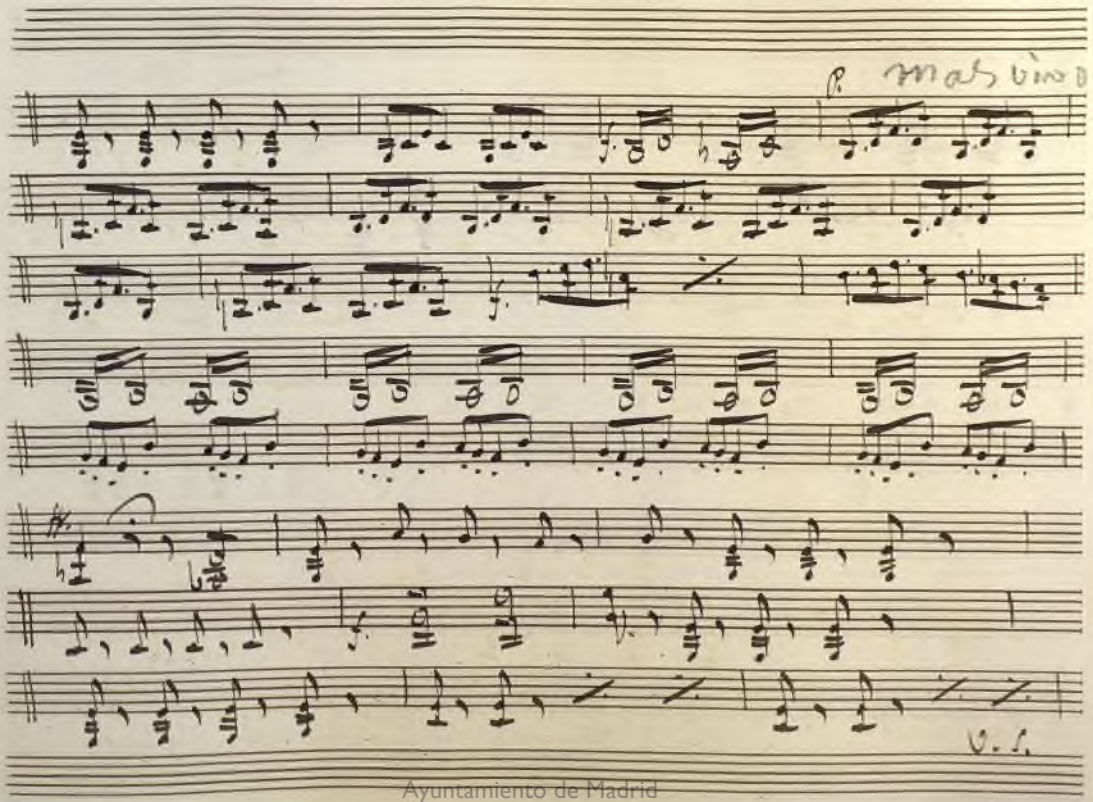

Ayuntamiento de Madrid

Ayuntamiento de Madrid

Reci.do

Andte.

el dul ce bien q.e adoro donde esta

rà q.e en ardorosos lazos ami no se es

mecha en mis a mantes lazos

Pizz.to

Adagio

Ayuntamiento de Madrid

arco

buen Dios buen Dios suaviencia Mozo y de mi

Padre la frenetica ira

Adagio

Allo

ven o sanchsado xente ven a la gran

ven a lyxar a quien por ti suspira

Ayuntamiento de Madrid

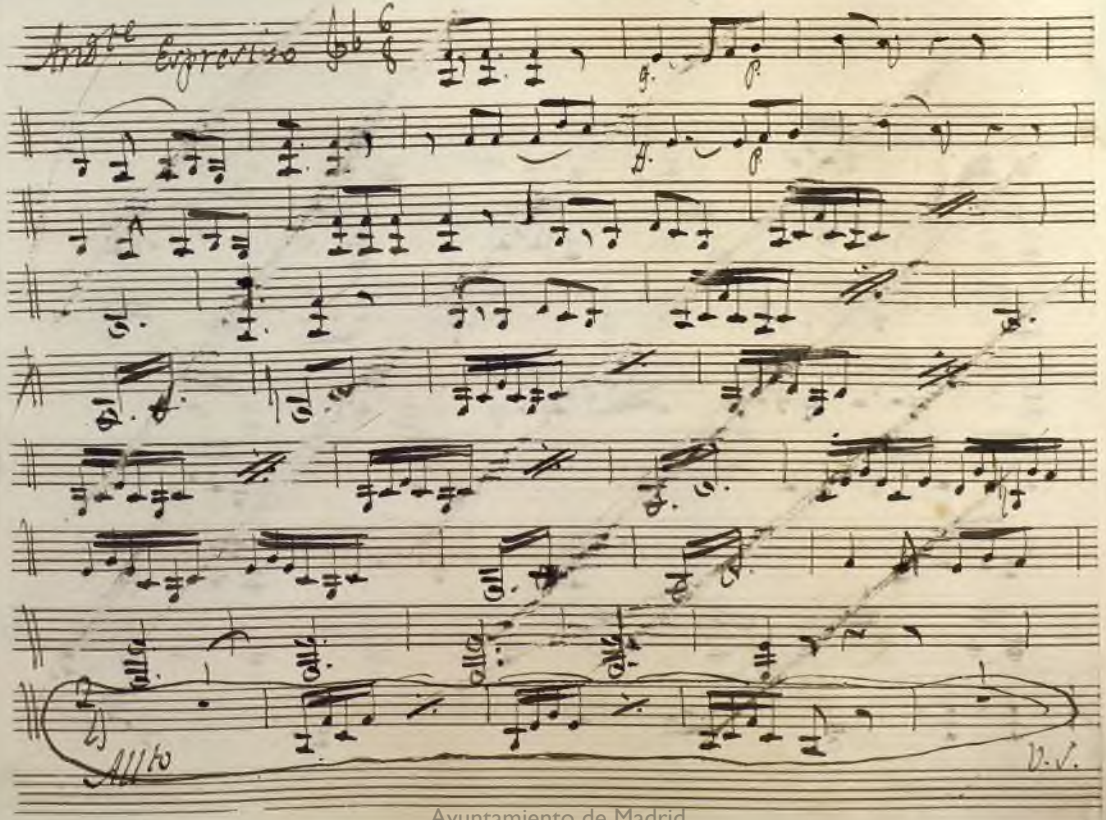

Ayuntamiento de Madrid

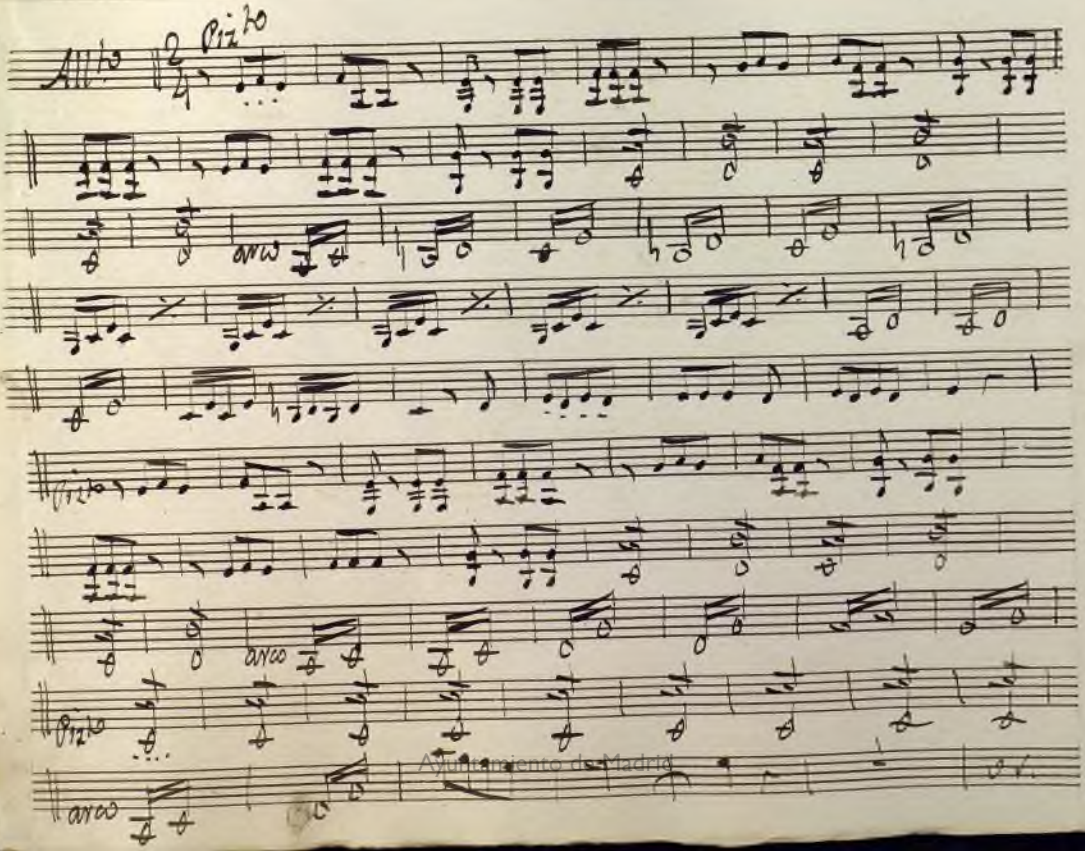

Ayuntamiento de Madrid

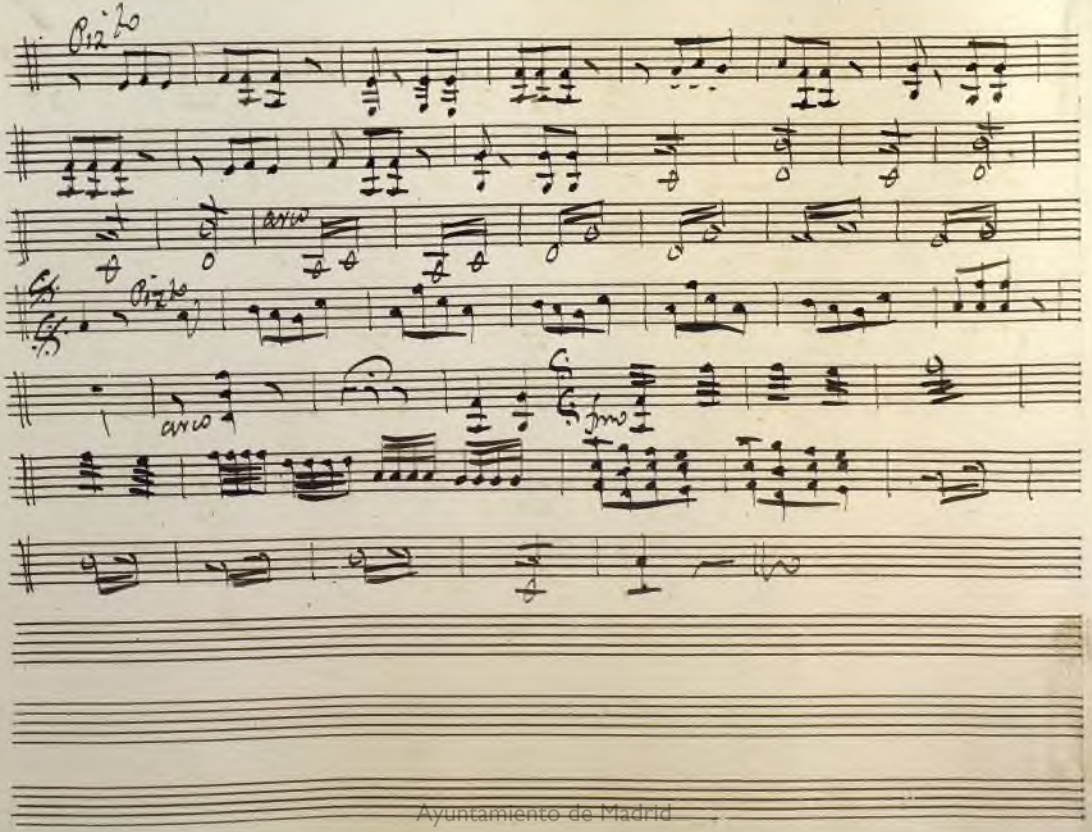

Ayuntamiento de Madrid

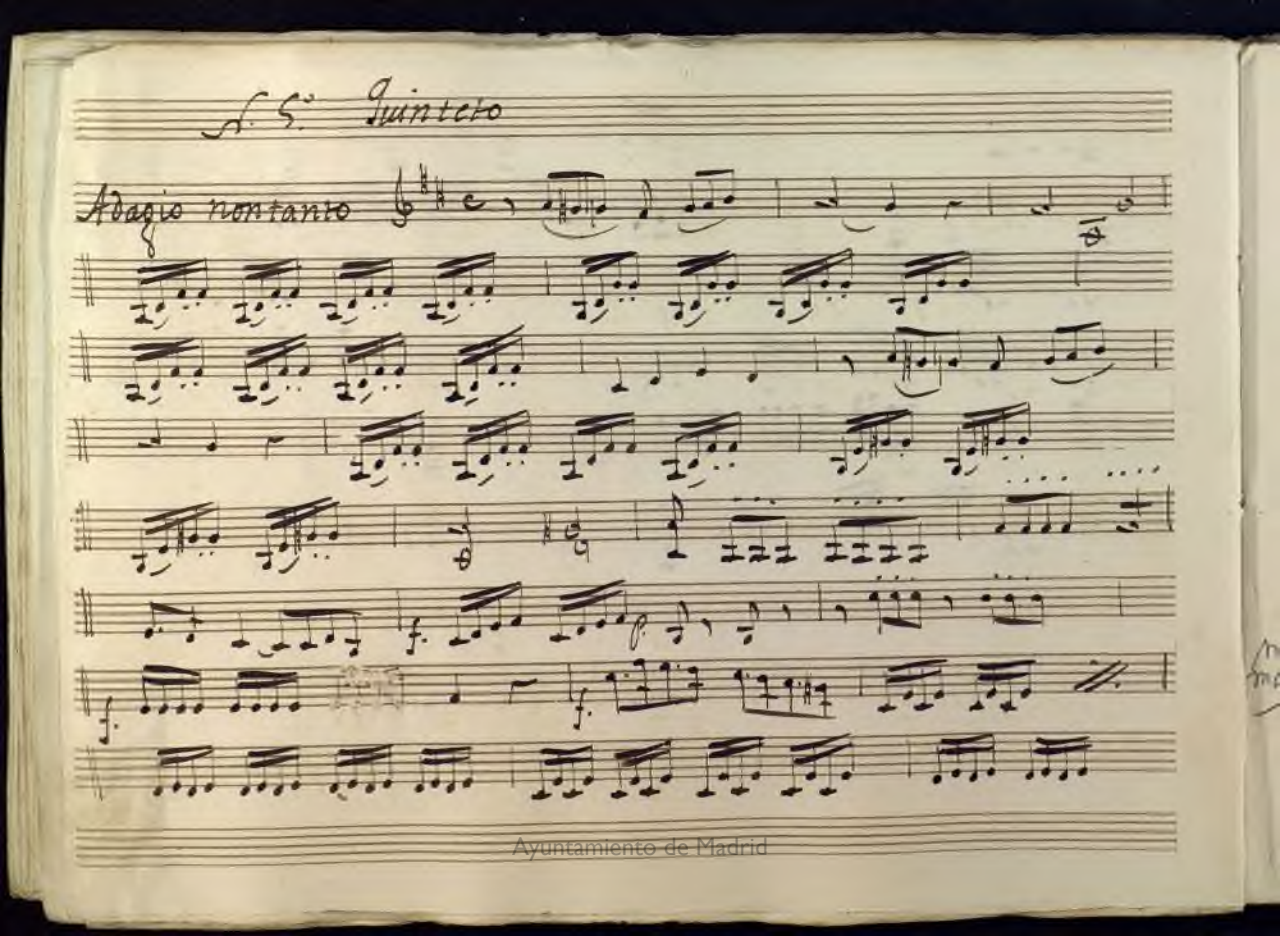

Ayuntamiento de Madrid

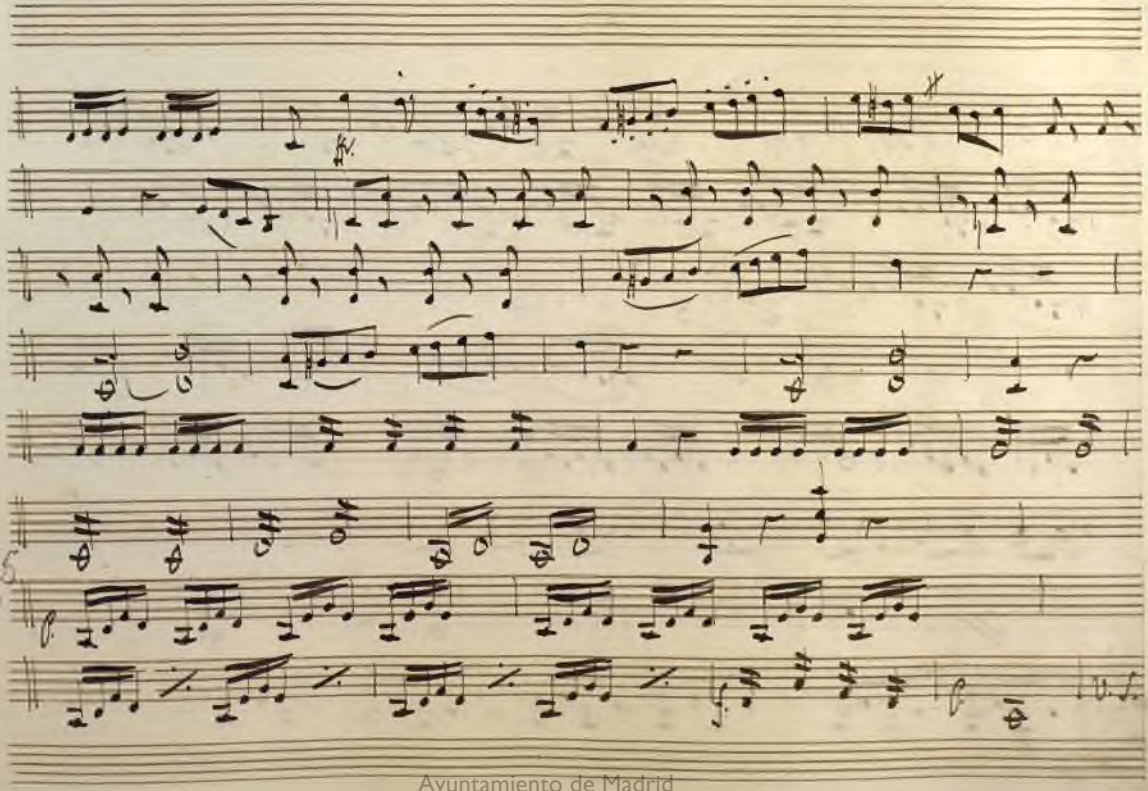

Ayuntamiento de Madrid

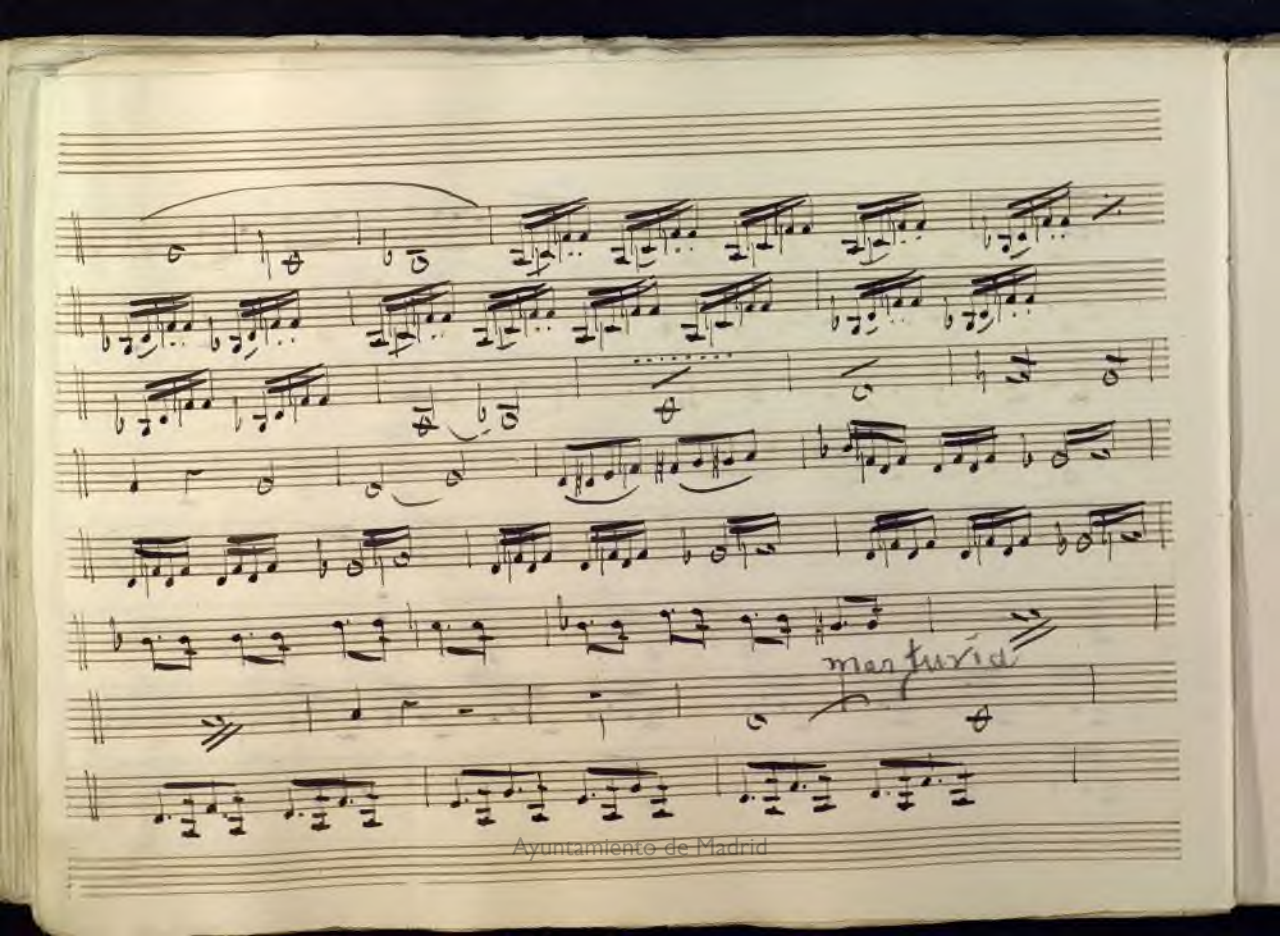

Ayuntamiento de Madrid

Ayuntamiento de Madrid

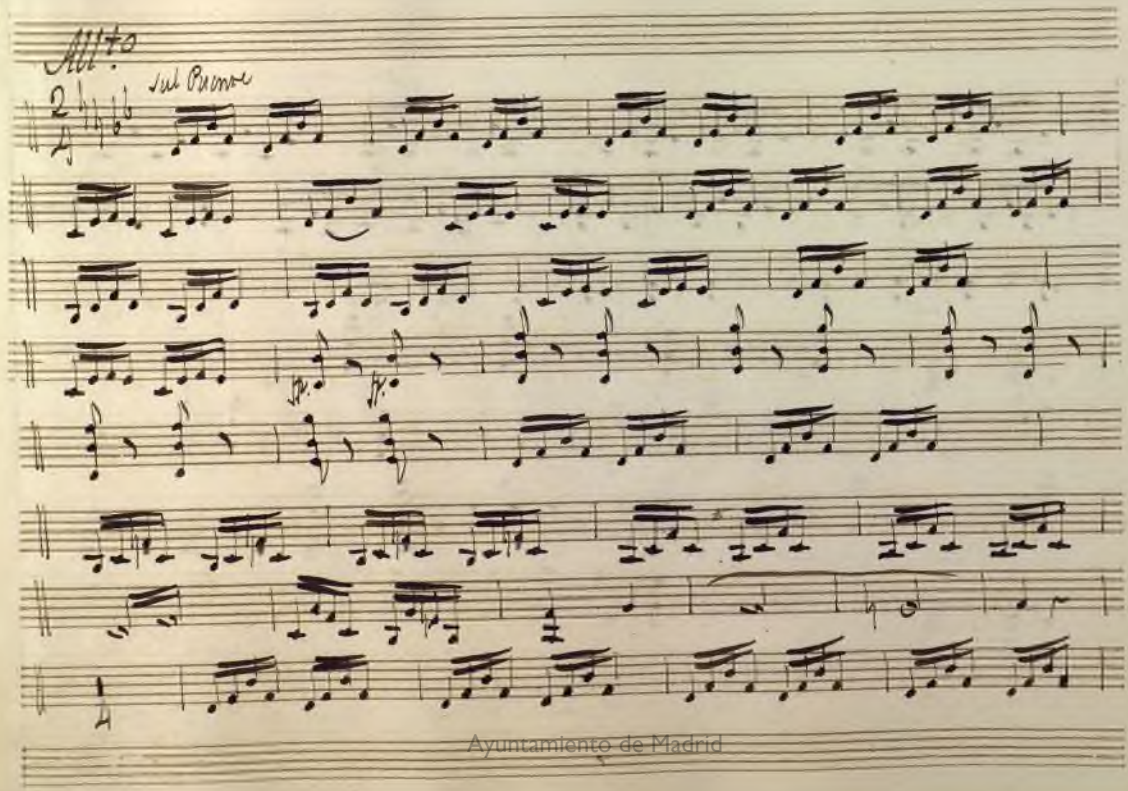

Ayuntamiento de Madrid

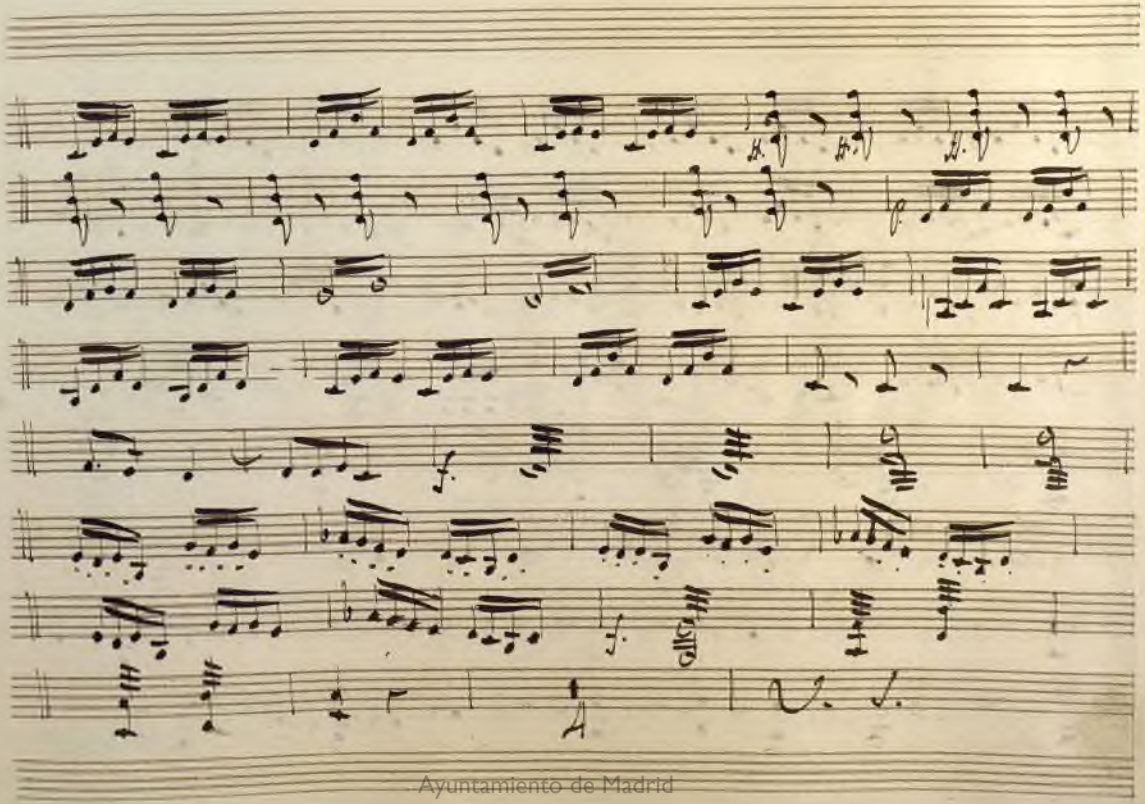

Ayuntamiento de Madrid

Sainete

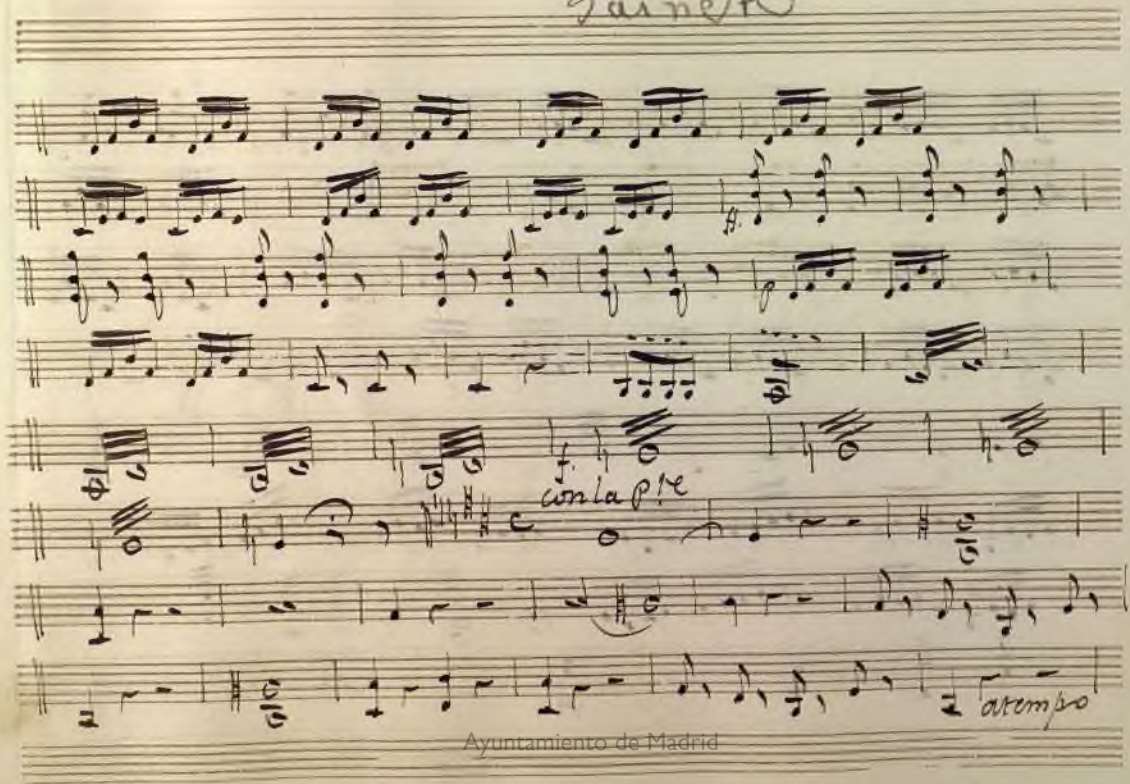

Ayuntamiento de Madrid

Ayuntamiento de Madrid

Segundo Aito

Andante

Pizz.

Pizz.

arco

Ayuntamiento de Madrid

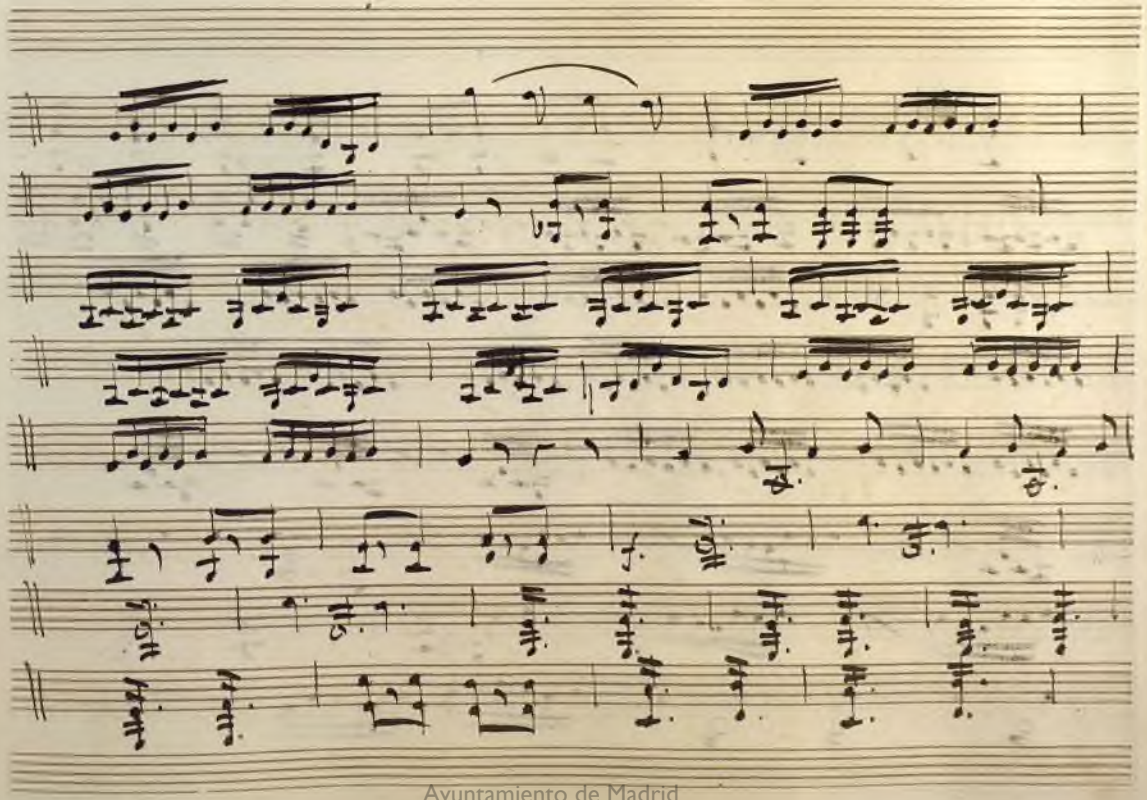

Ayuntamiento de Madrid

Ayuntamiento de Madrid

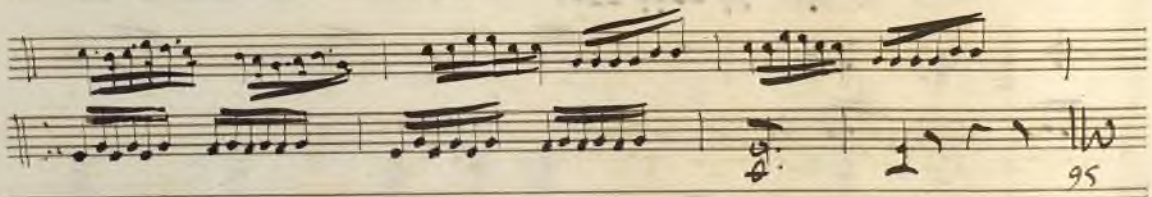

Ayuntamiento de Madrid

Duo

Allo

Ayuntamiento de Madrid

Ayuntamiento de Madrid

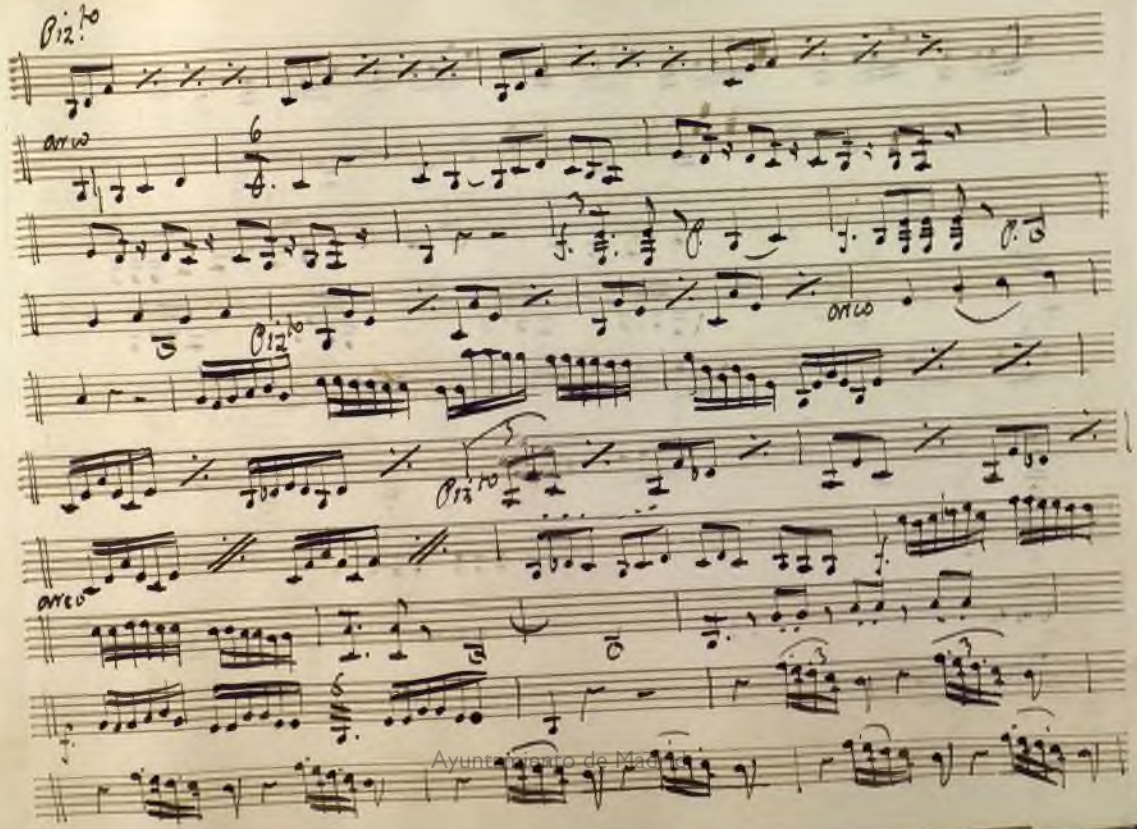

Ayuntamiento de Madrid

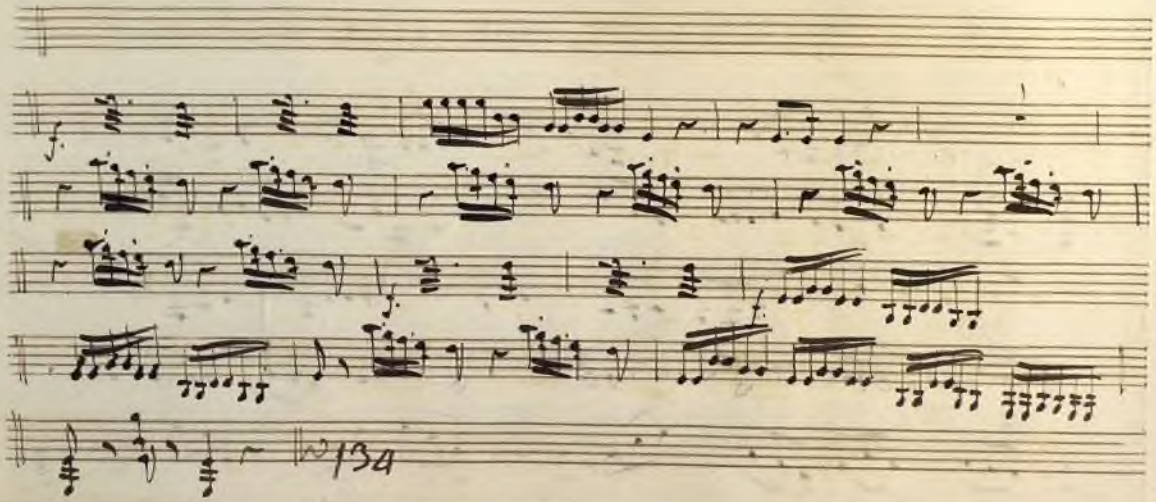

Ayuntamiento de Madrid

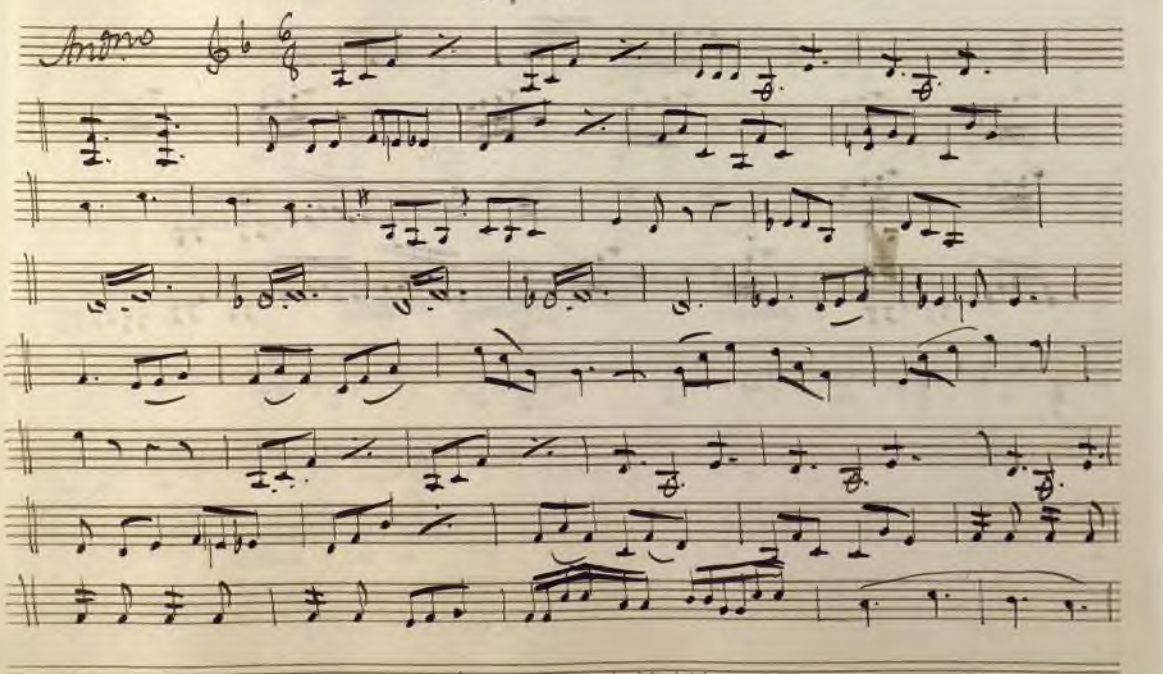

Ayuntamiento de Madrid

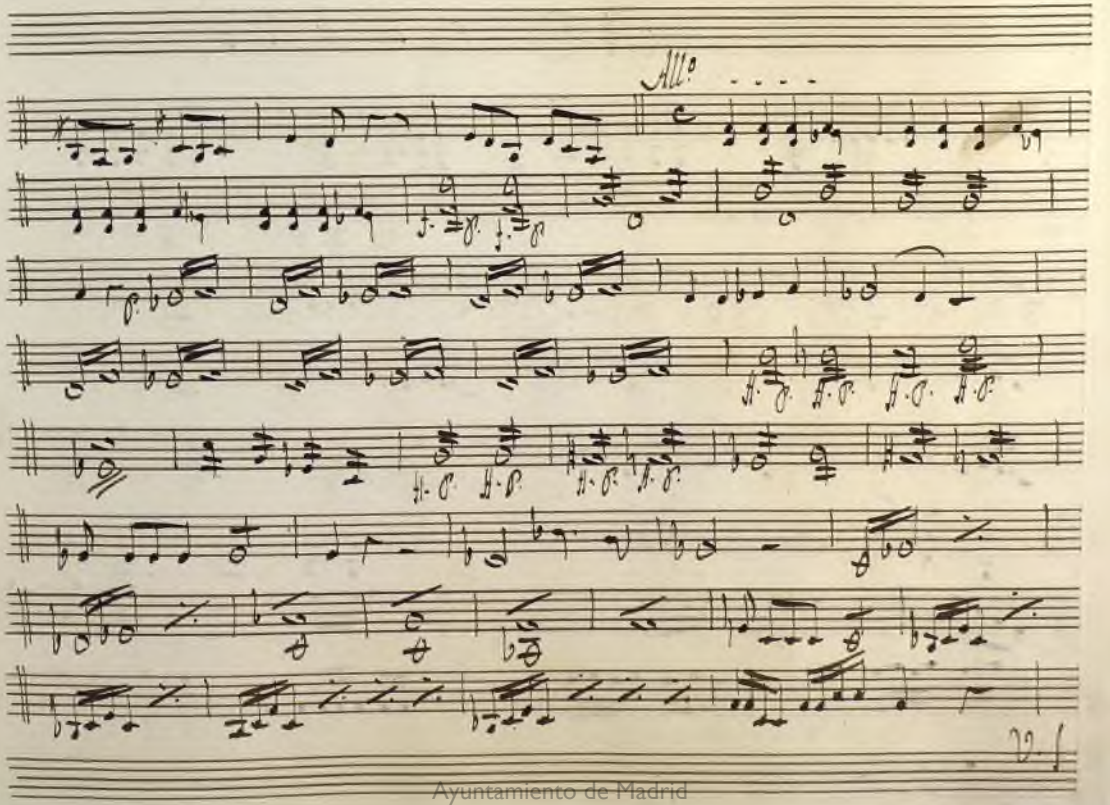

Ayuntamiento de Madrid

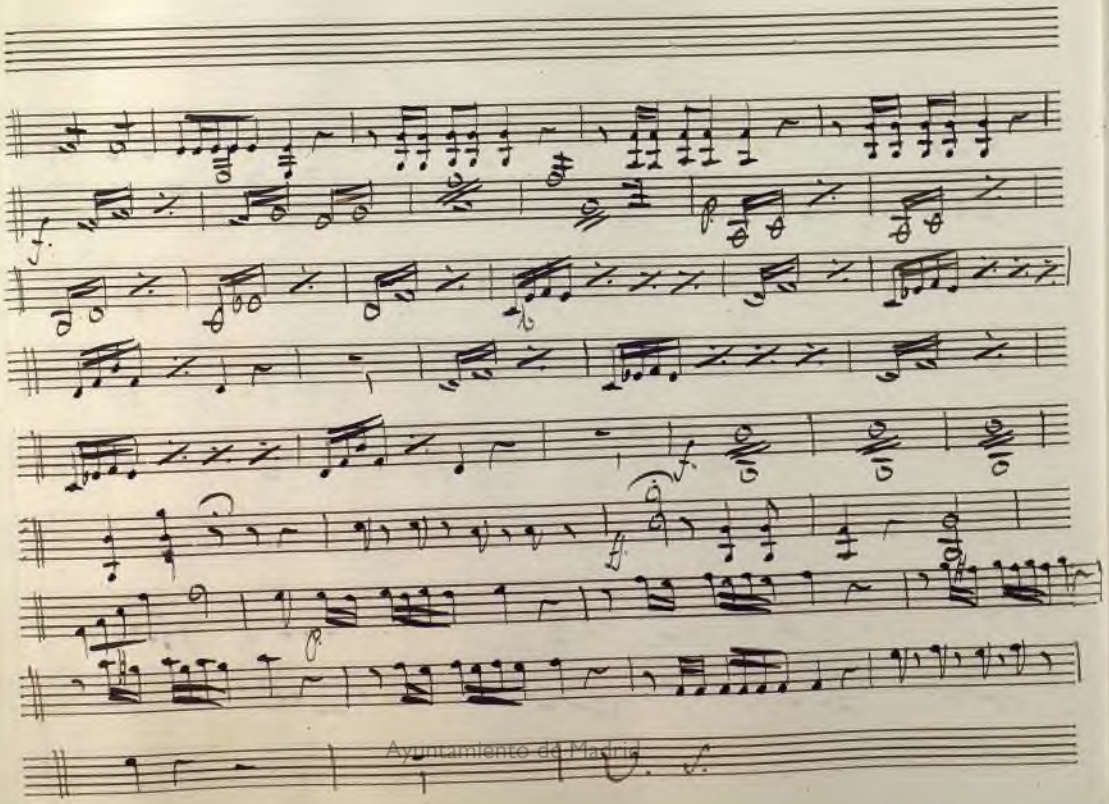

Ayuntamiento de Madrid

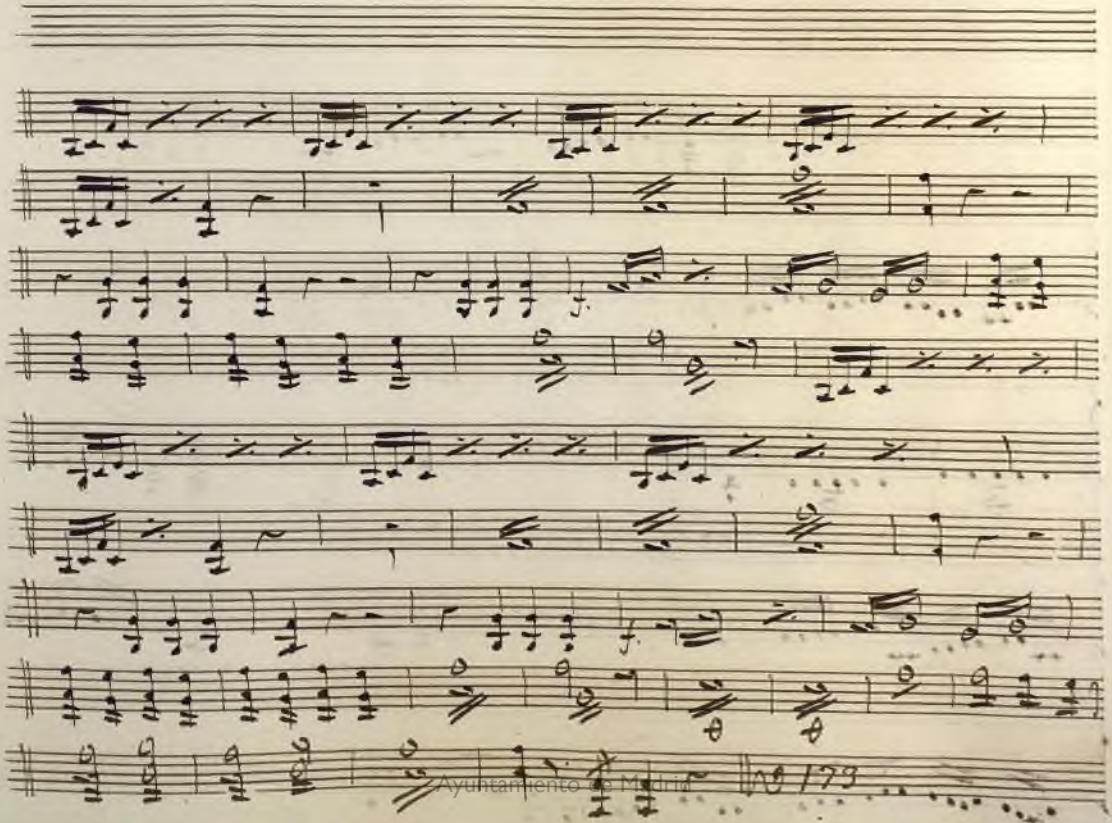

Ayuntamiento de Madrid

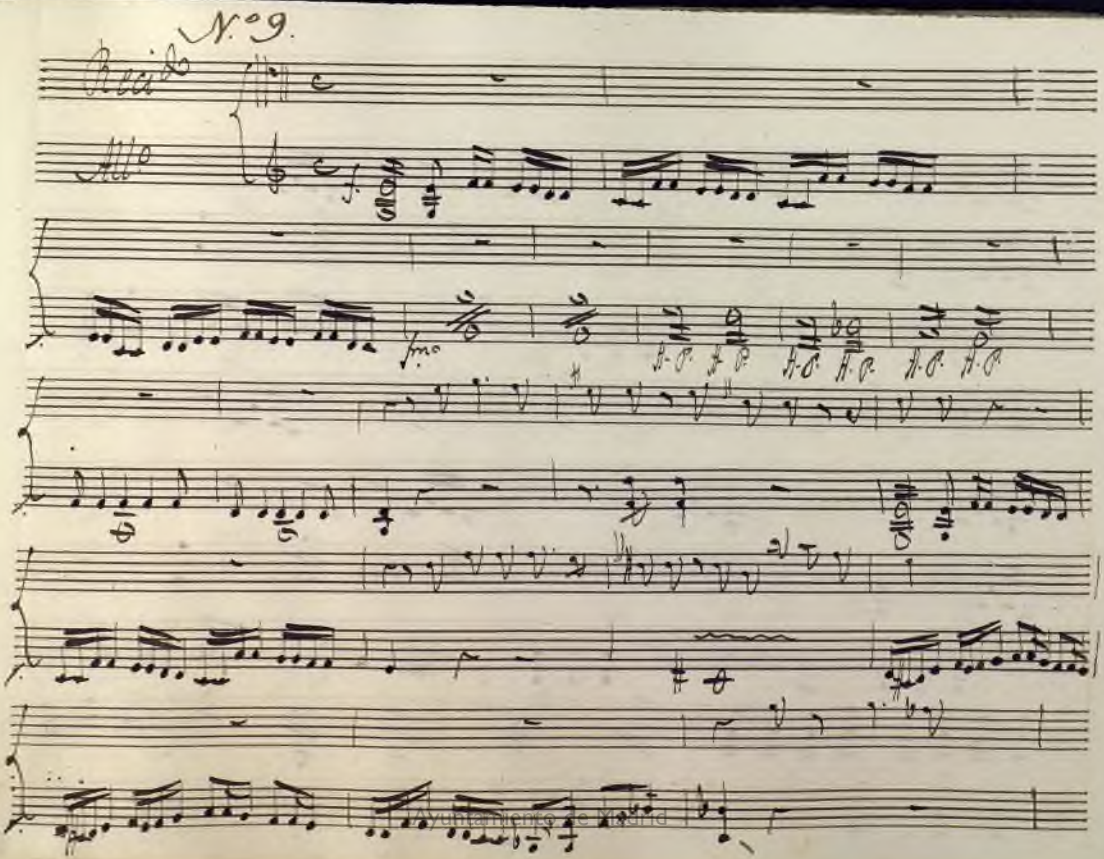

Ayuntamiento de Madrid

Ayuntamiento de Madrid

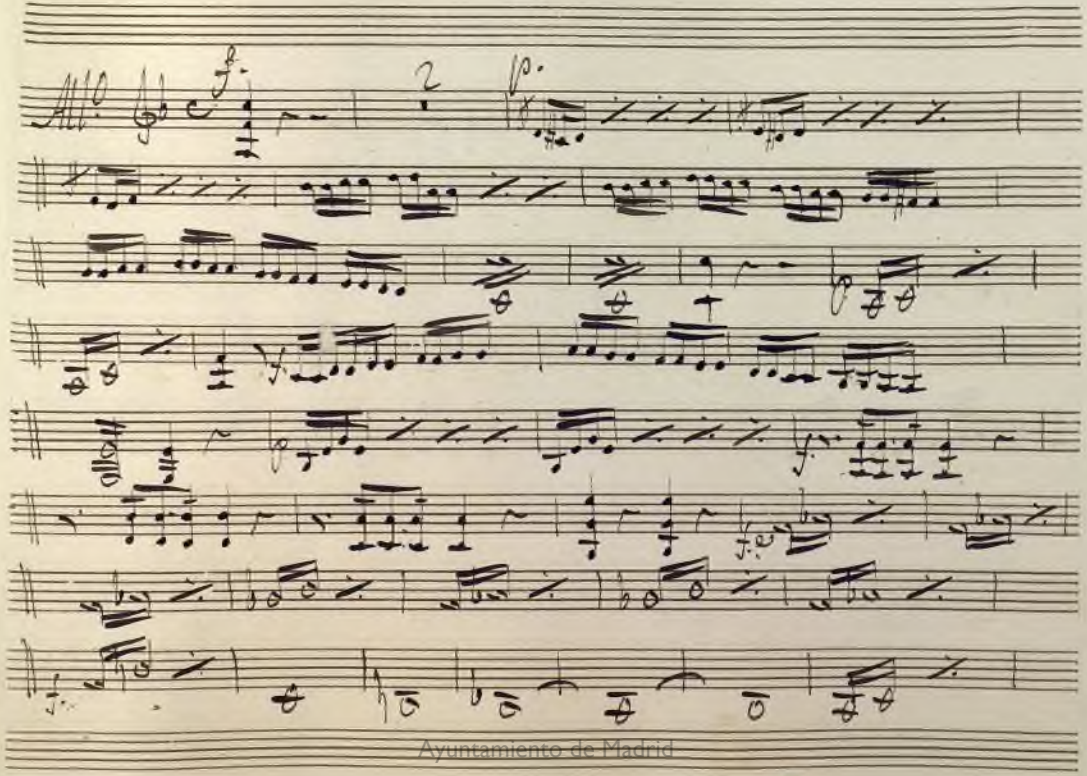

Ayuntamiento de Madrid

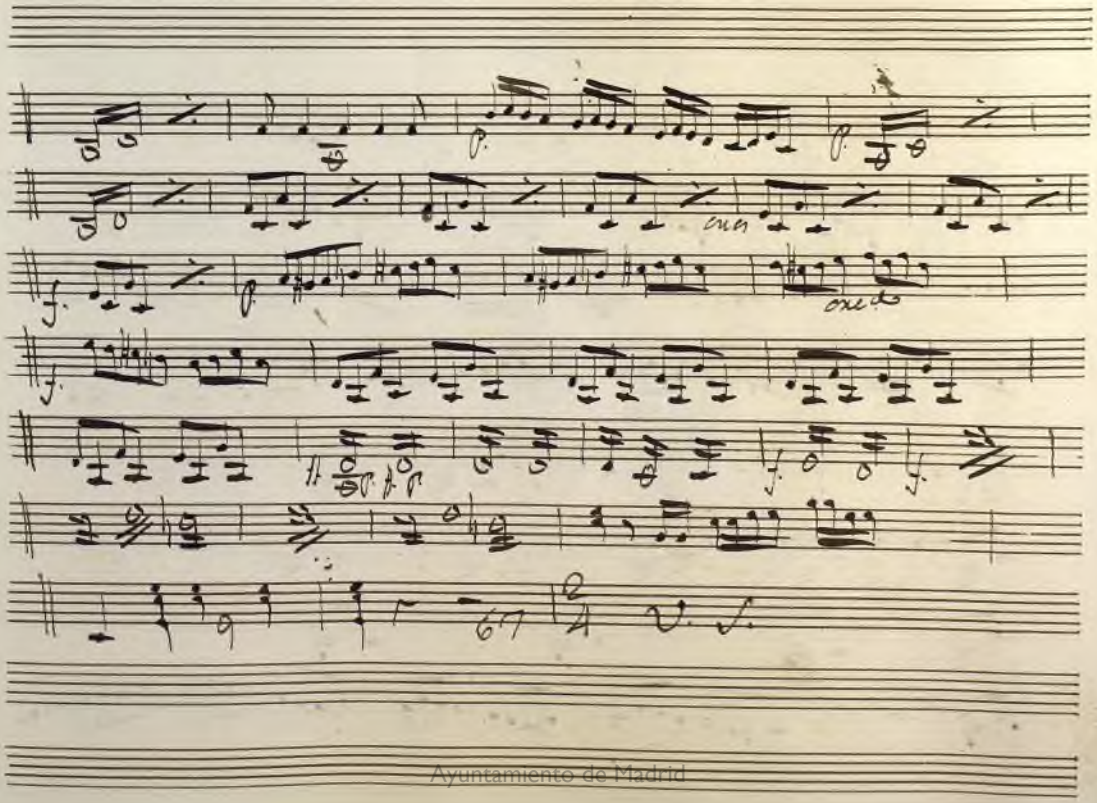

Ayuntamiento de Madrid

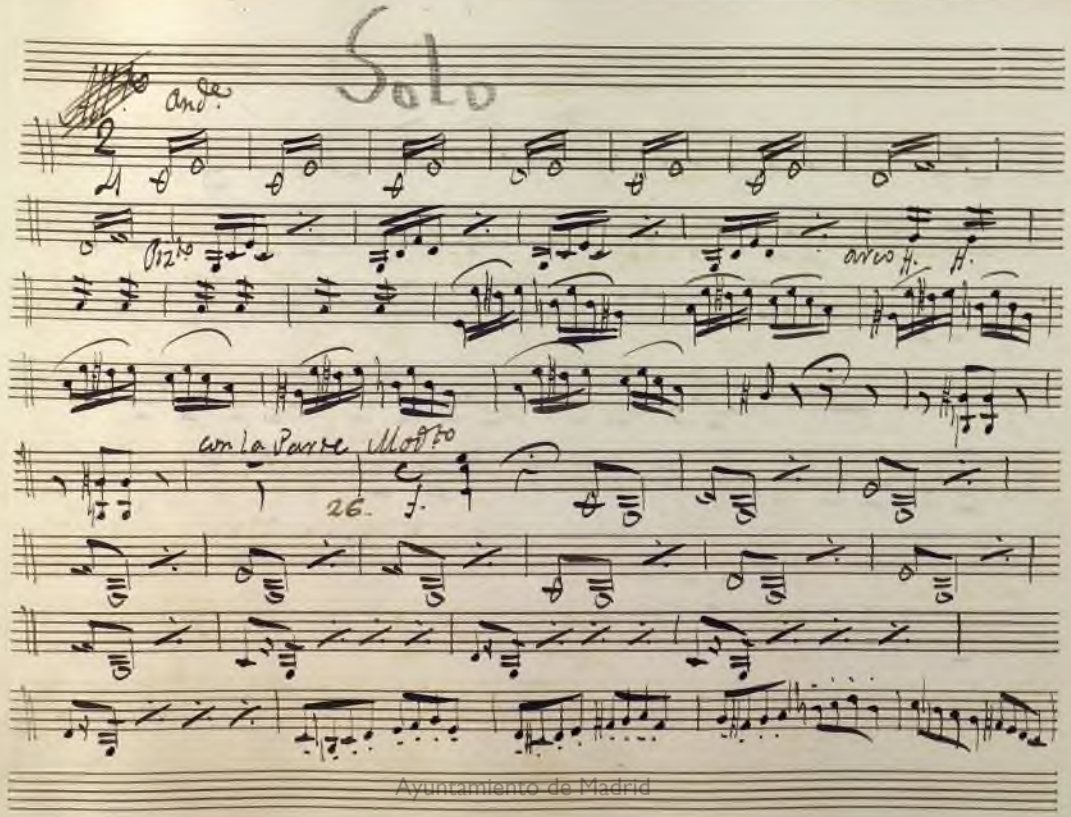

Ayuntamiento de Madrid

35.

52

Ayuntamiento de Madrid

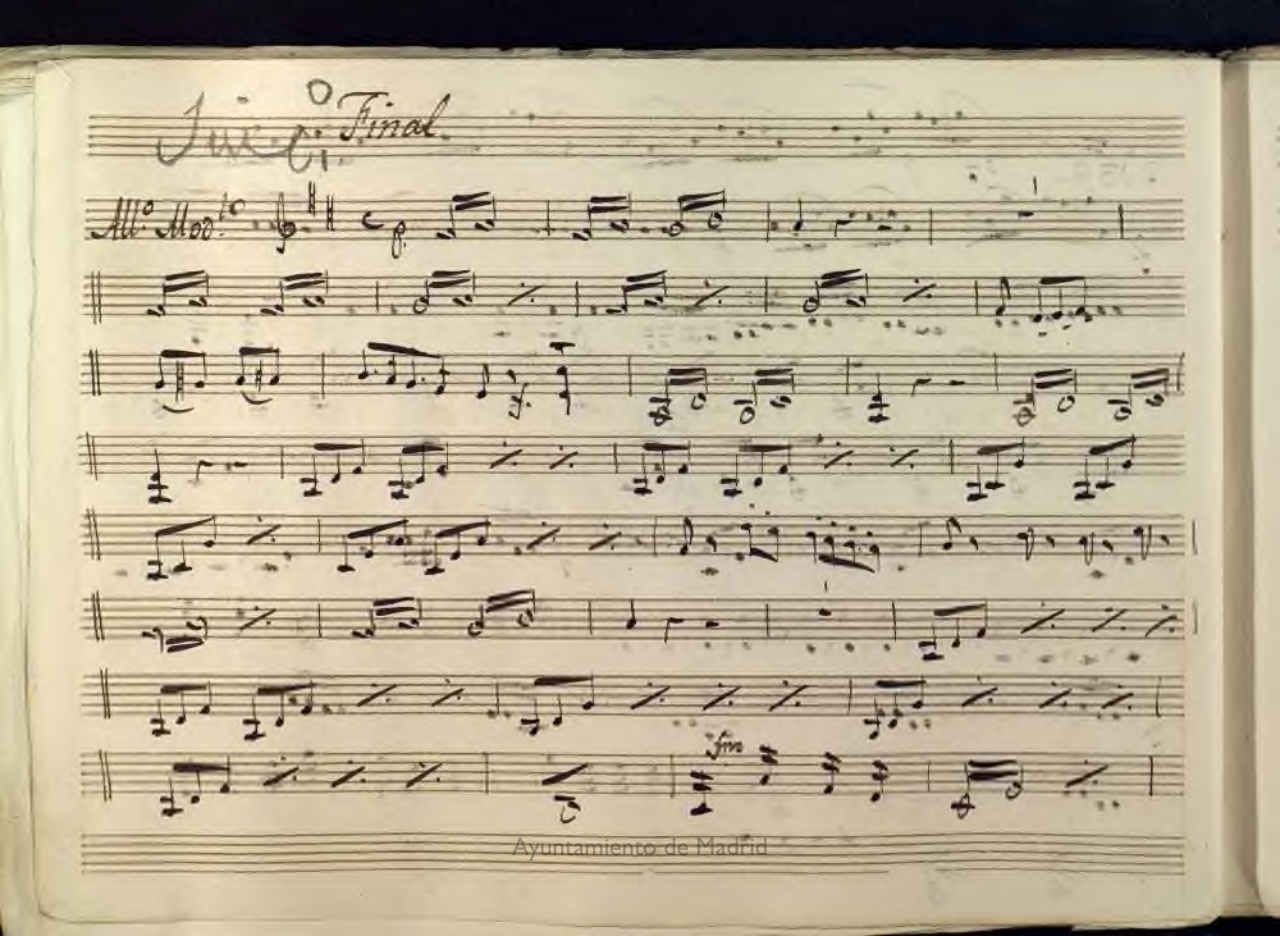

Ayuntamiento de Madrid

Ayuntamiento de Madrid

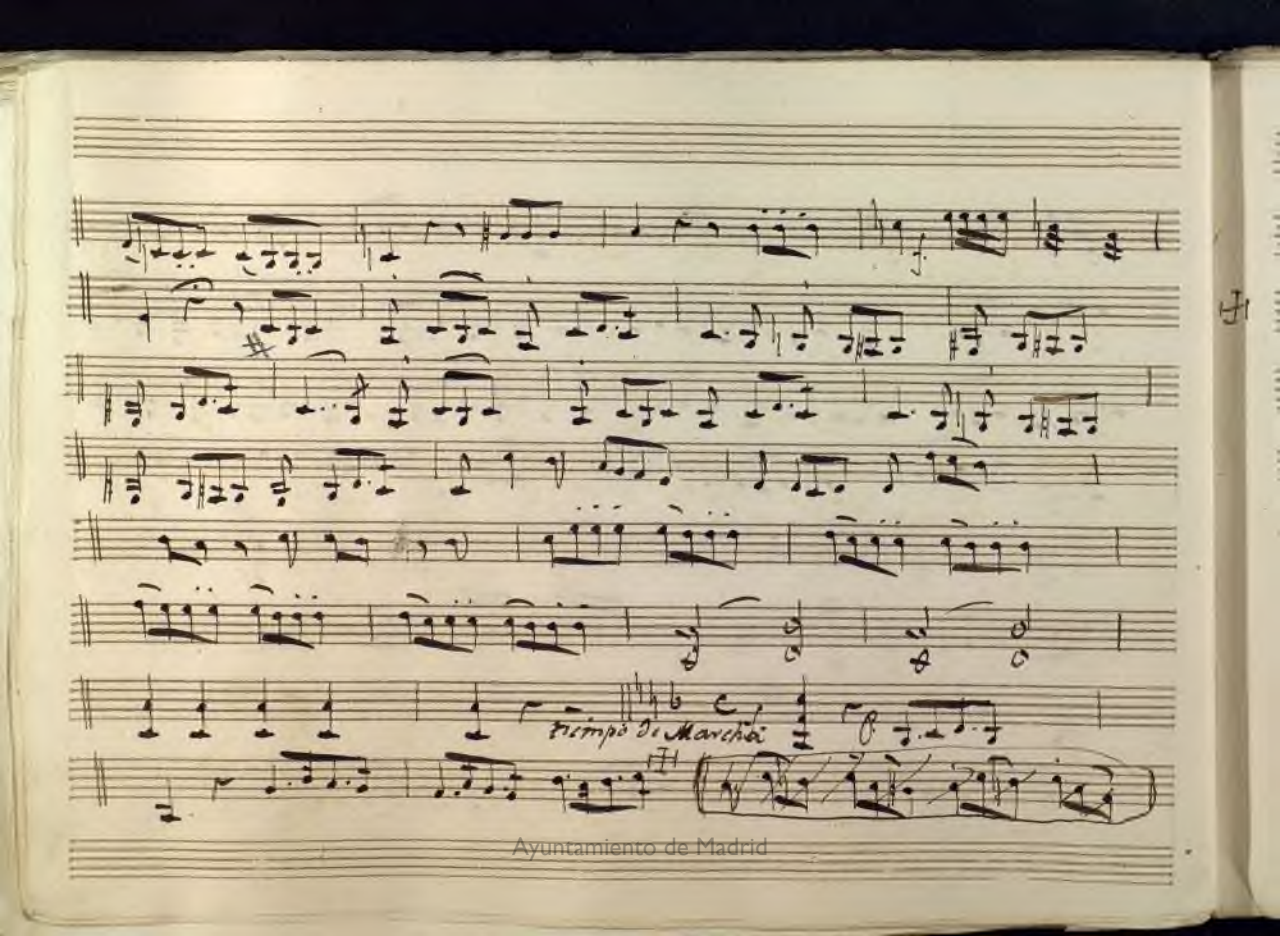

Ayuntamiento de Madrid

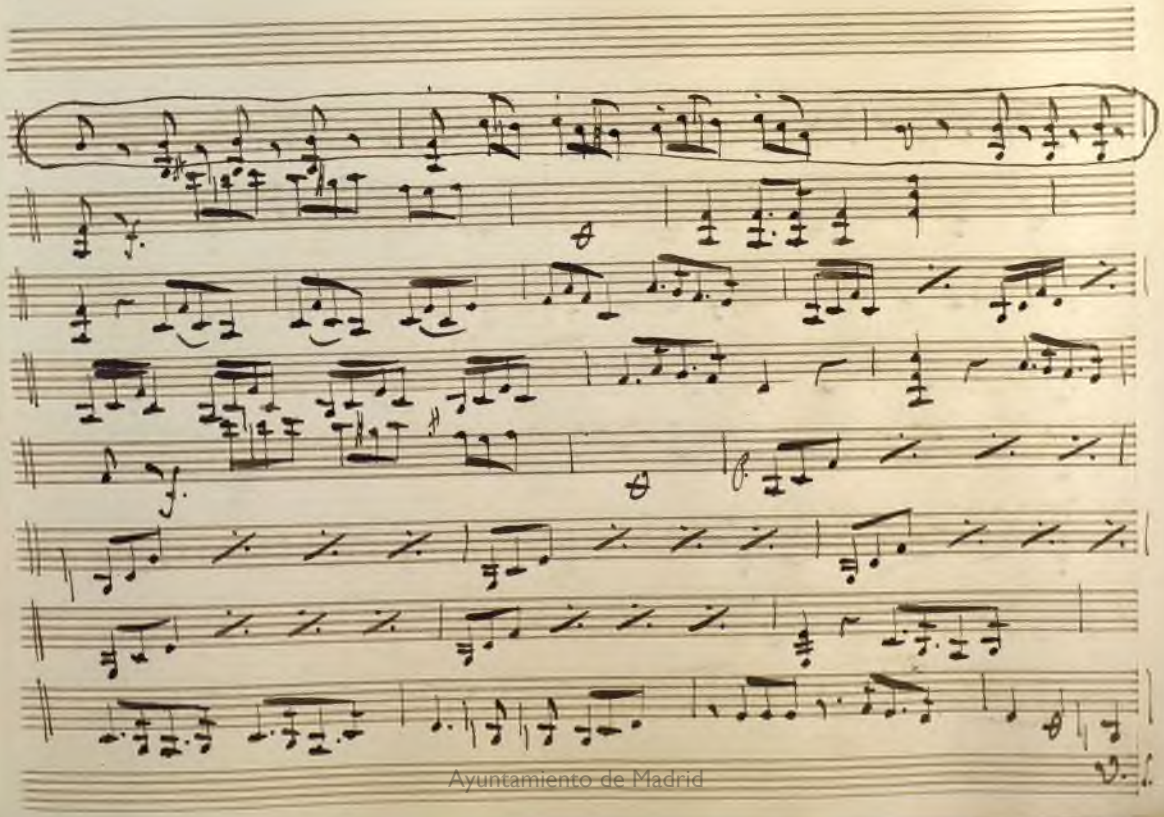

Ayuntamiento de Madrid

Ayuntamiento de Madrid

Ayuntamiento de Madrid

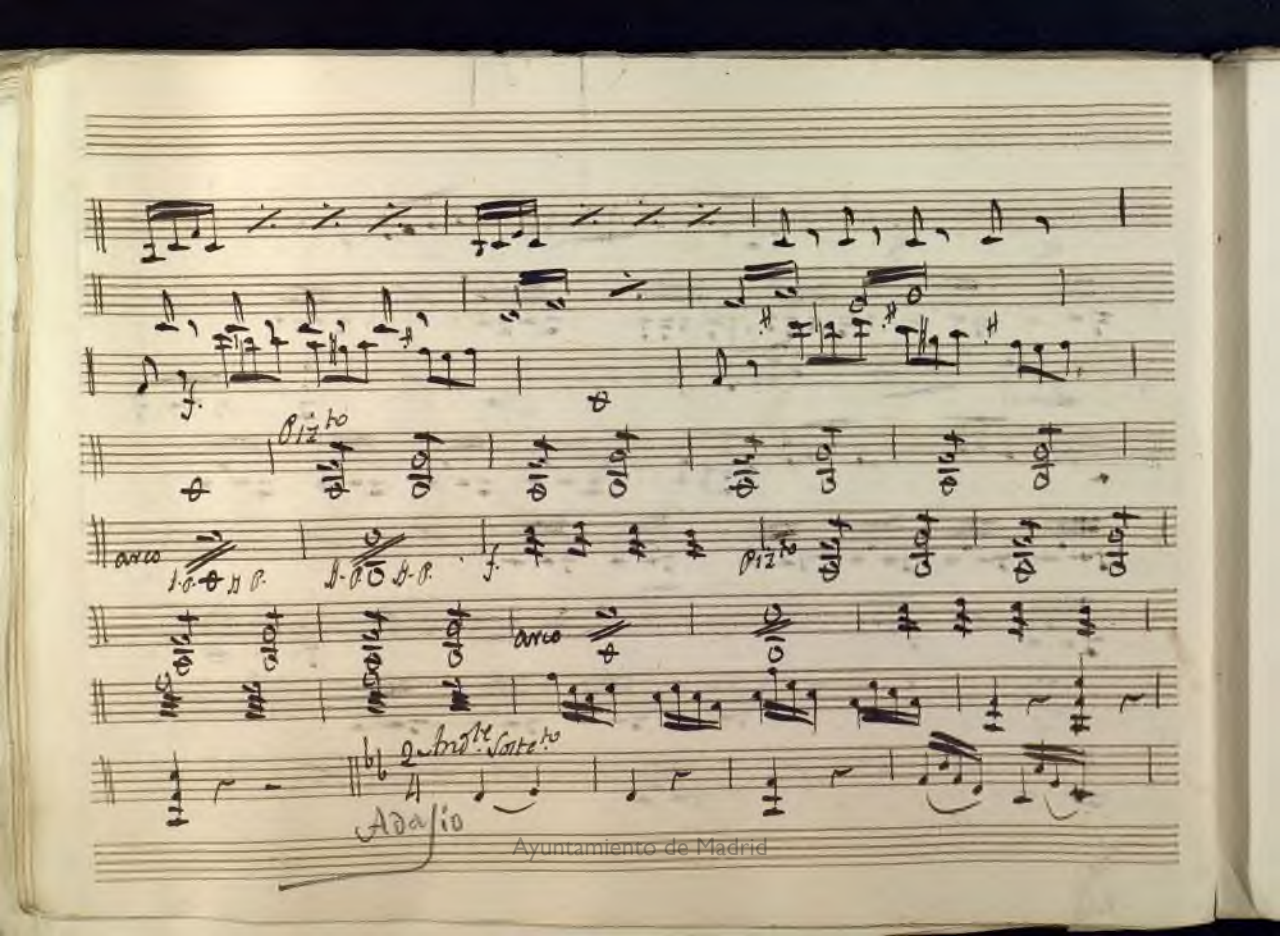

Ayuntamiento de Madrid

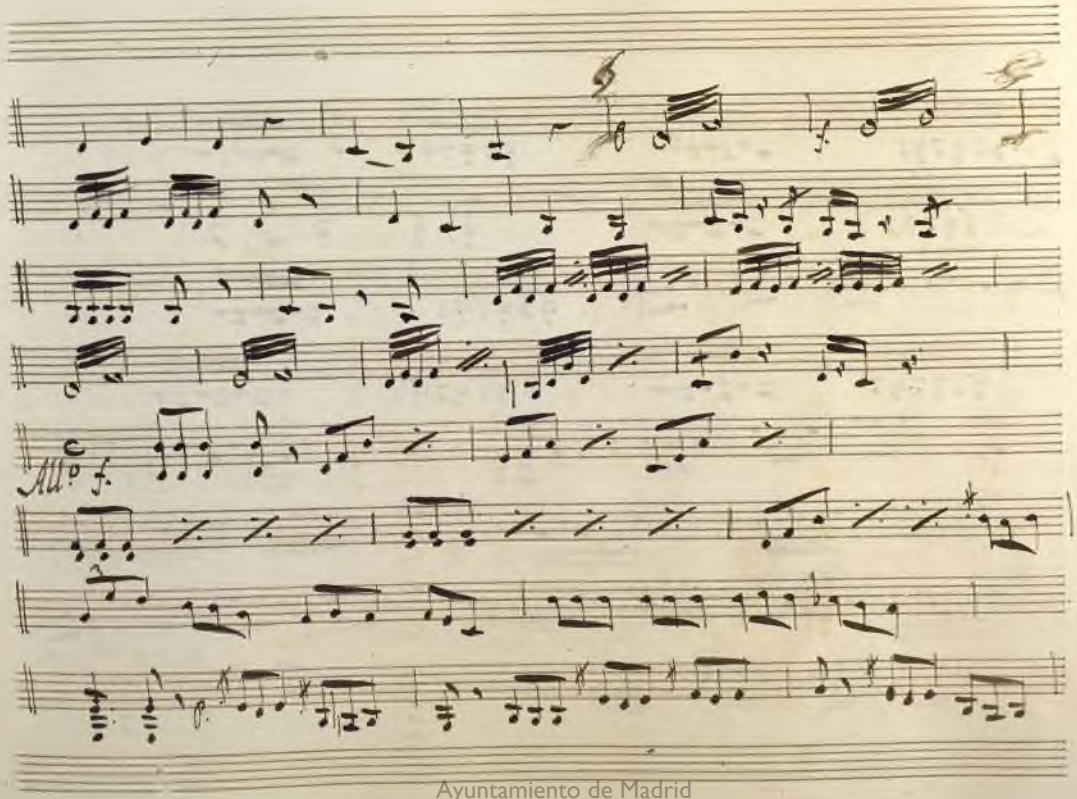

Ayuntamiento de Madrid

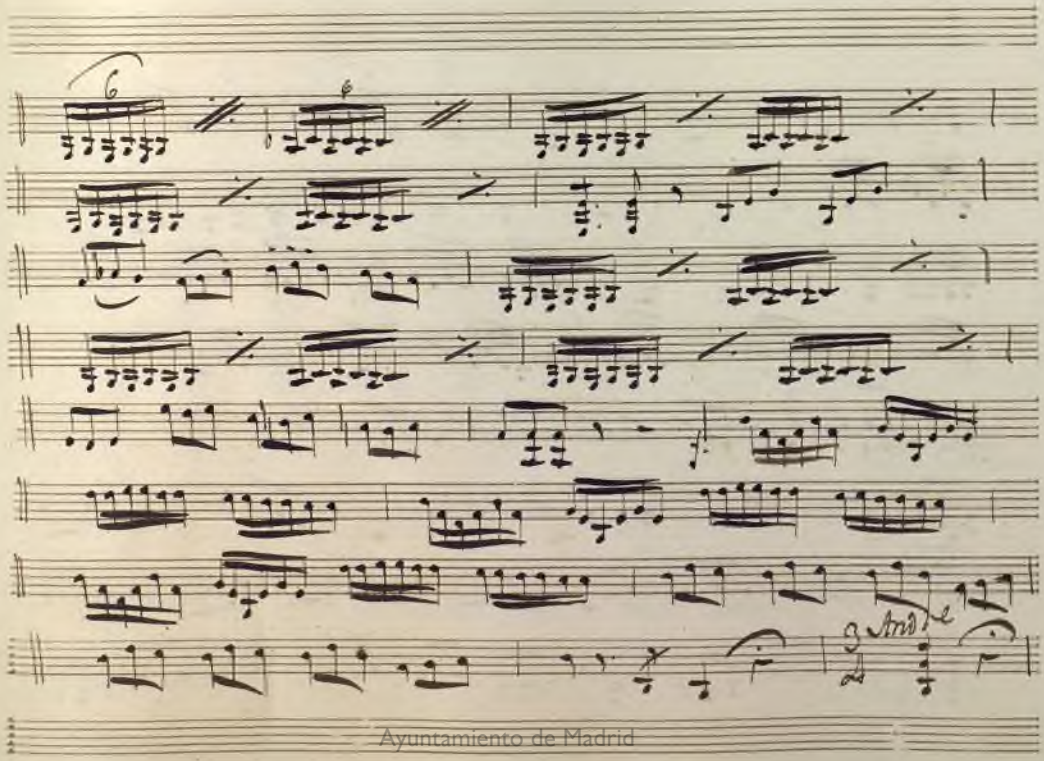

Ayuntamiento de Madrid

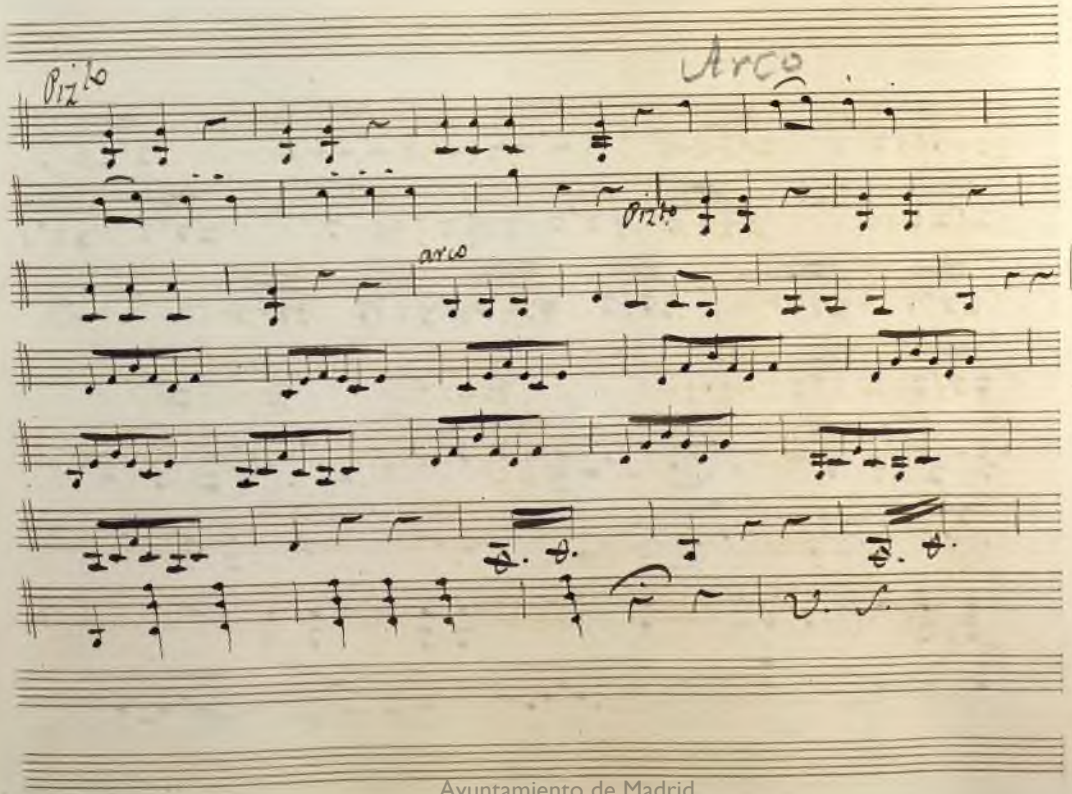

Ayuntamiento de Madrid

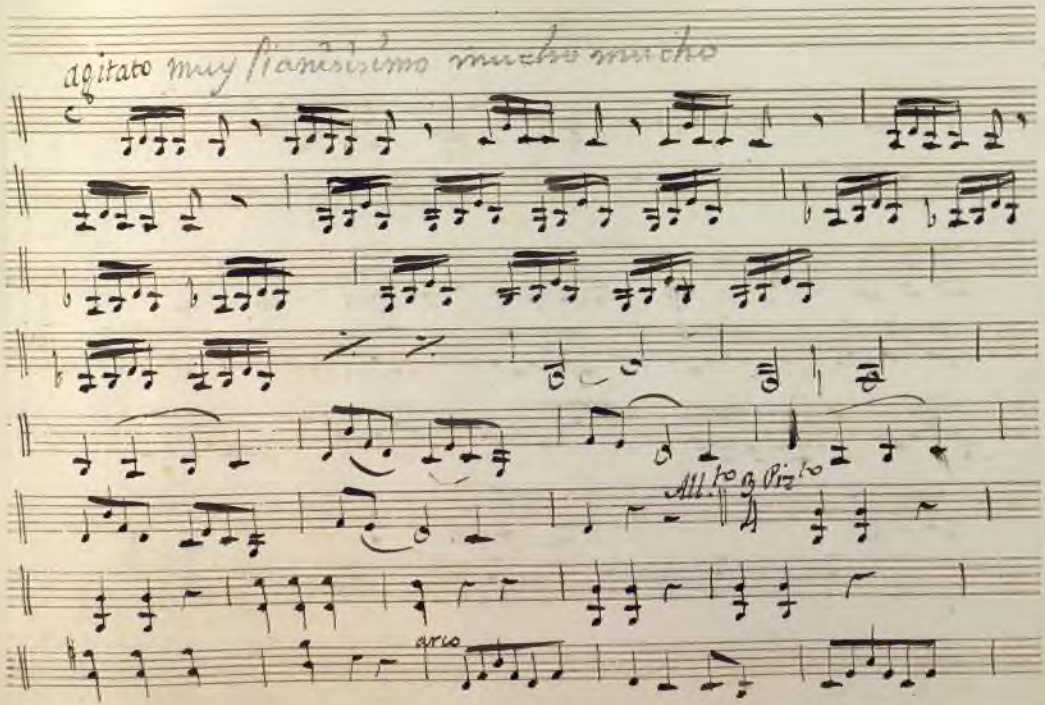

Ayuntamiento de Madrid

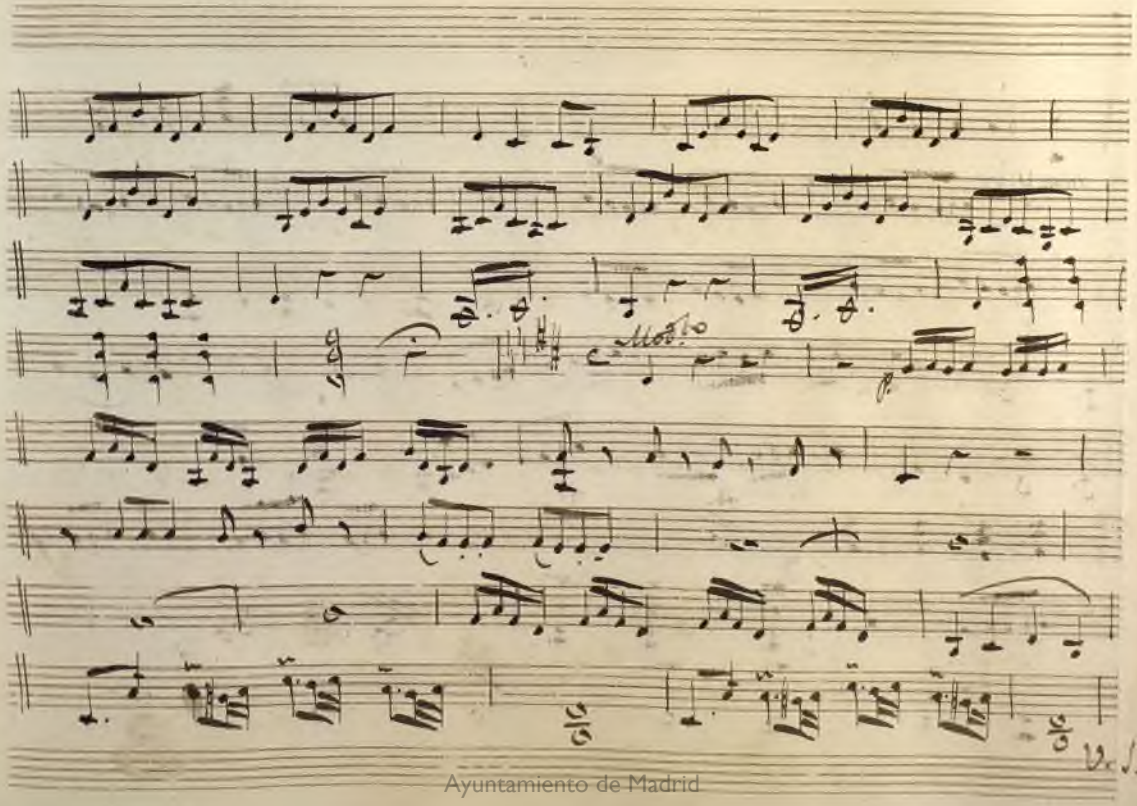

Ayuntamiento de Madrid

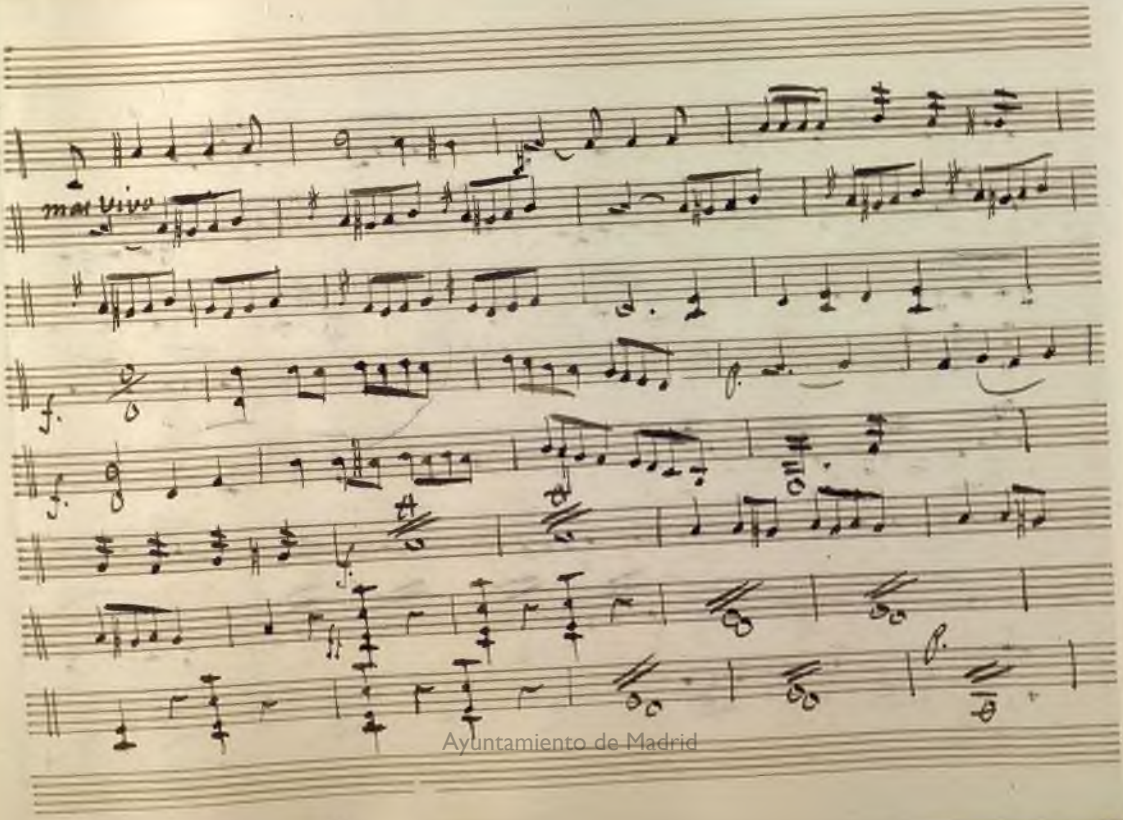

Ayuntamiento de Madrid

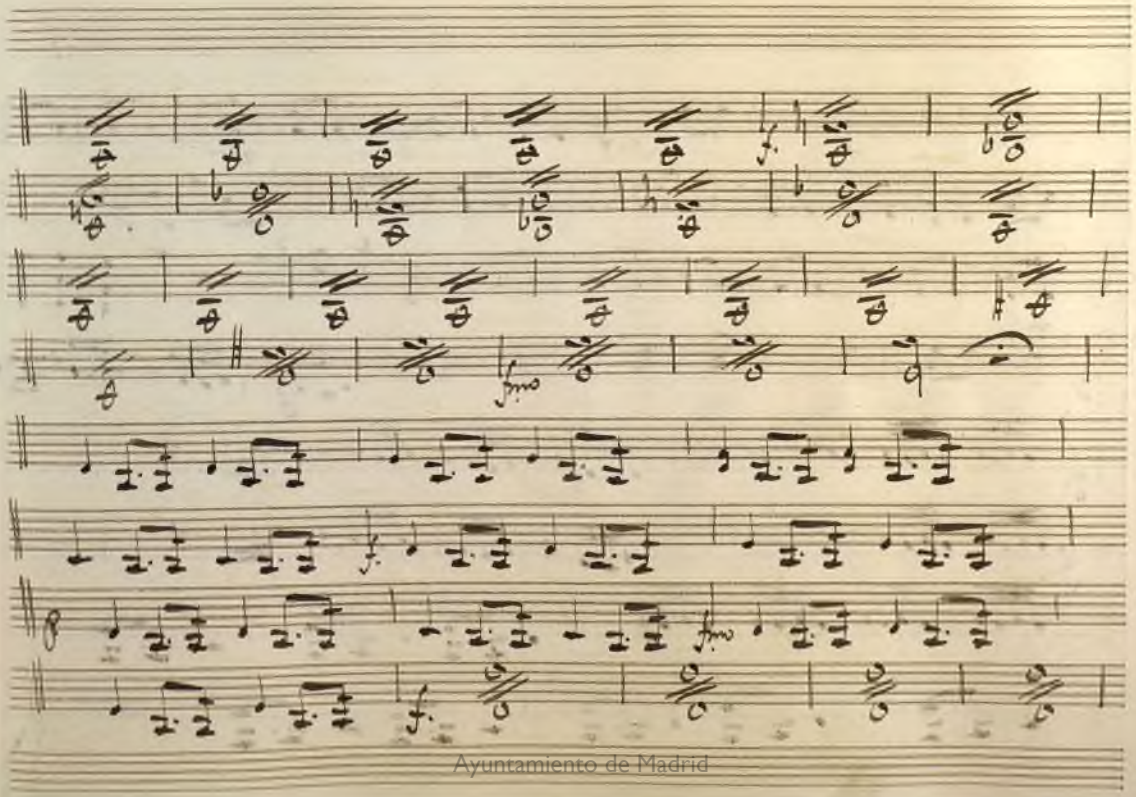

Ayuntamiento de Madrid

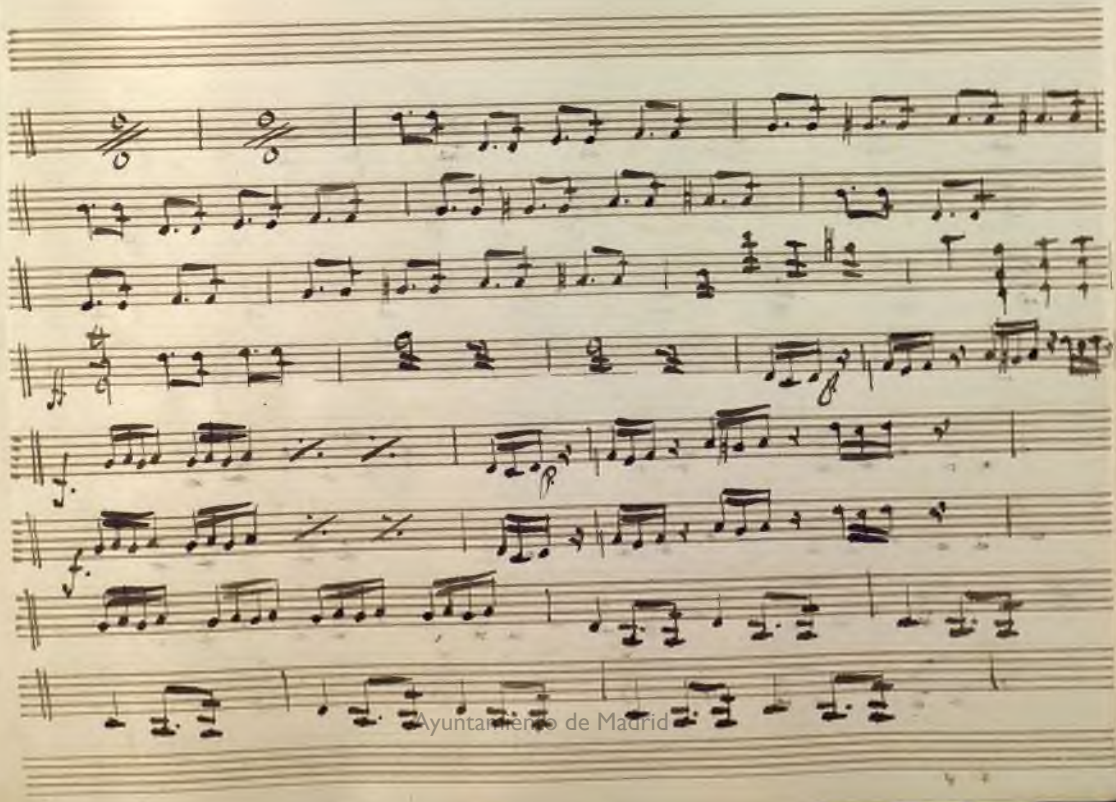

Ayuntamiento de Madrid

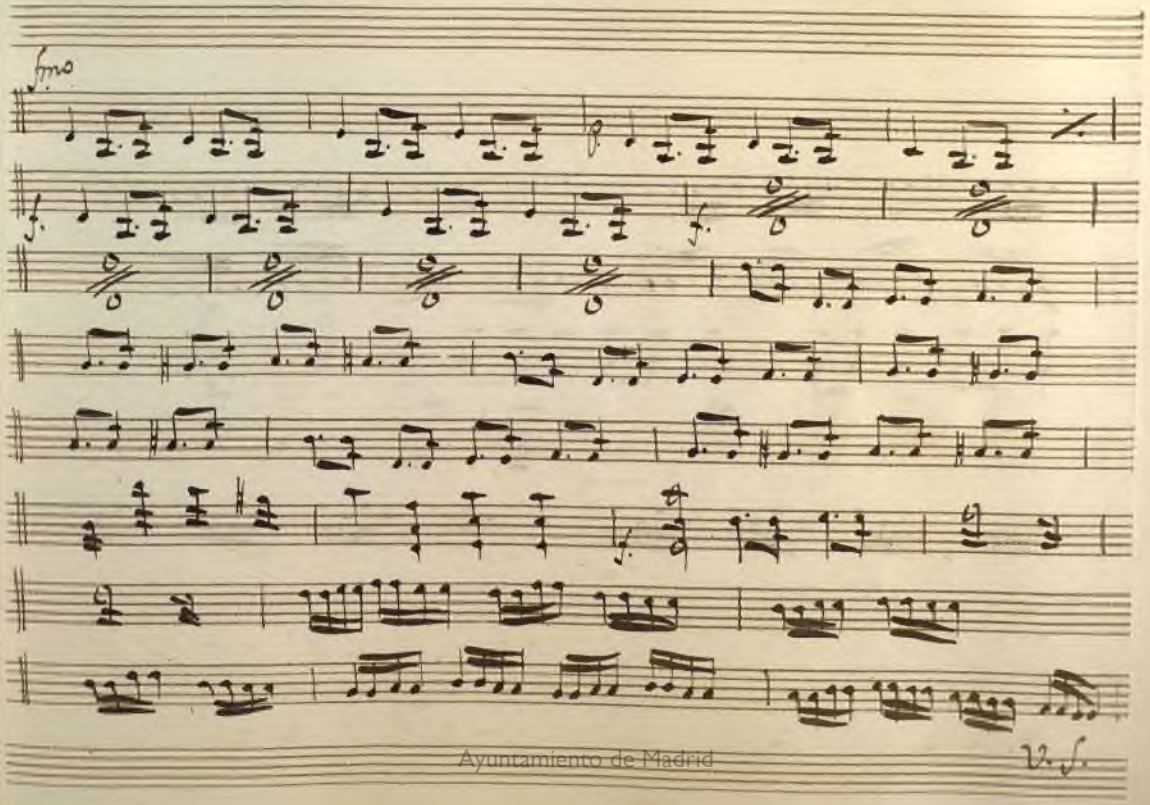

Ayuntamiento de Madrid

Ayuntamiento de Madrid

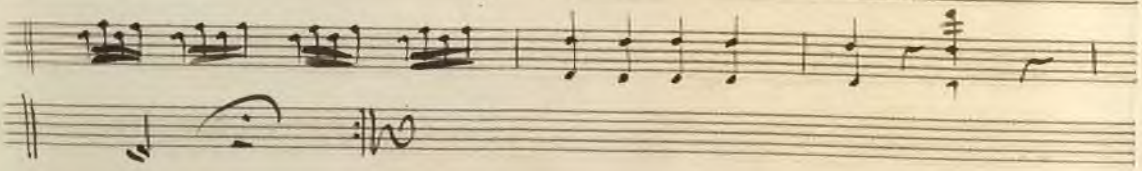

Ayuntamiento de Madrid

Ayuntamiento de Madrid

Acto 2.

Acto. 2.

Ayuntamiento de Madrid

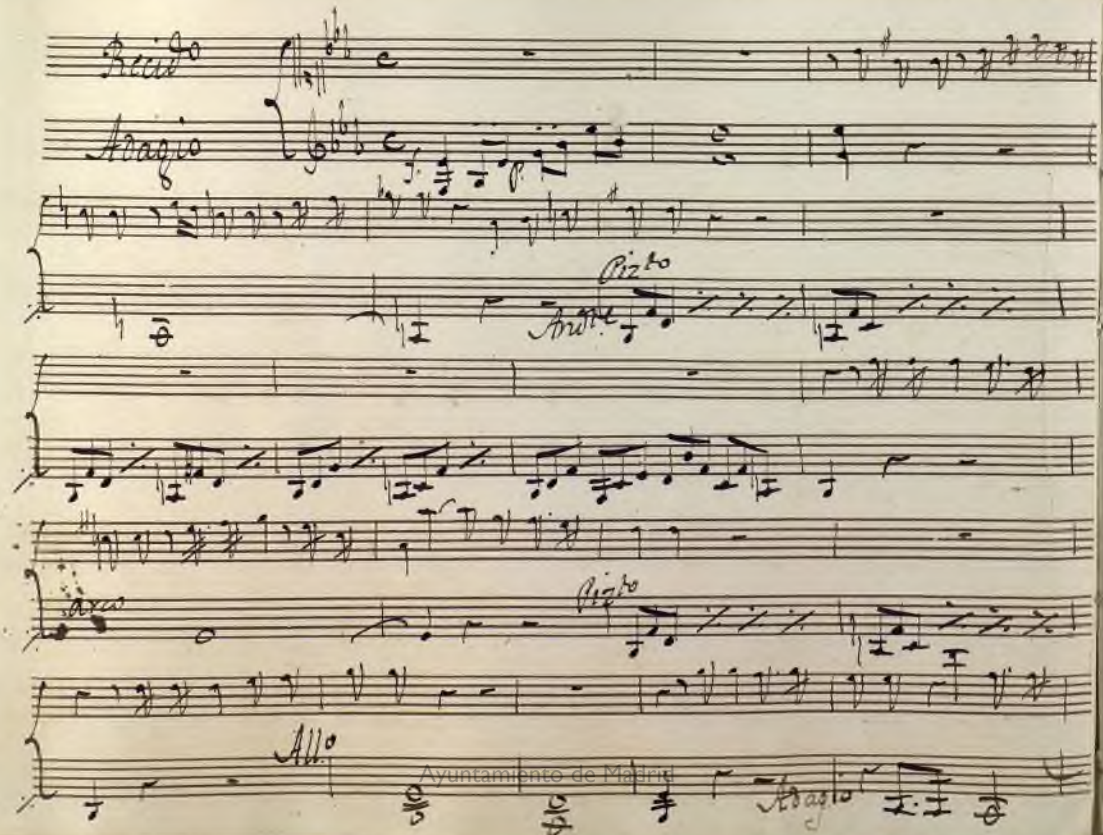

Ayuntamiento de Madrid

Adagio nontanto

Ayuntamiento de Madrid

Ayuntamiento de Madrid

Ayuntamiento de Madrid

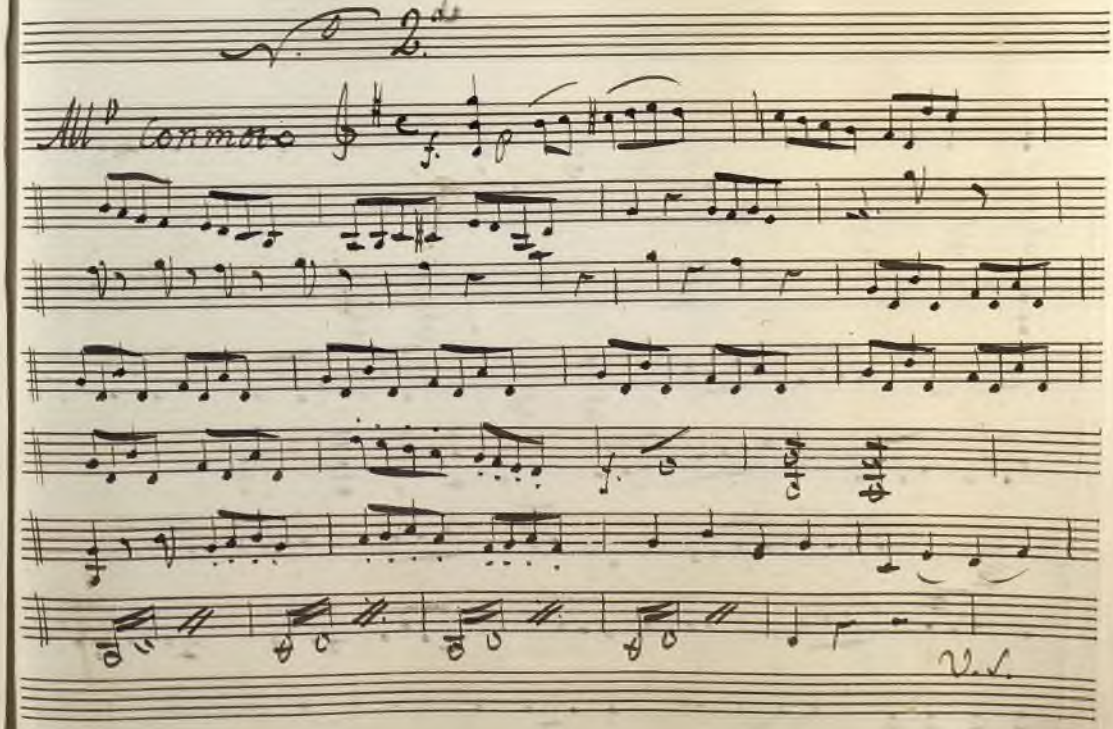

Ayuntamiento de Madrid

Ayuntamiento de Madrid

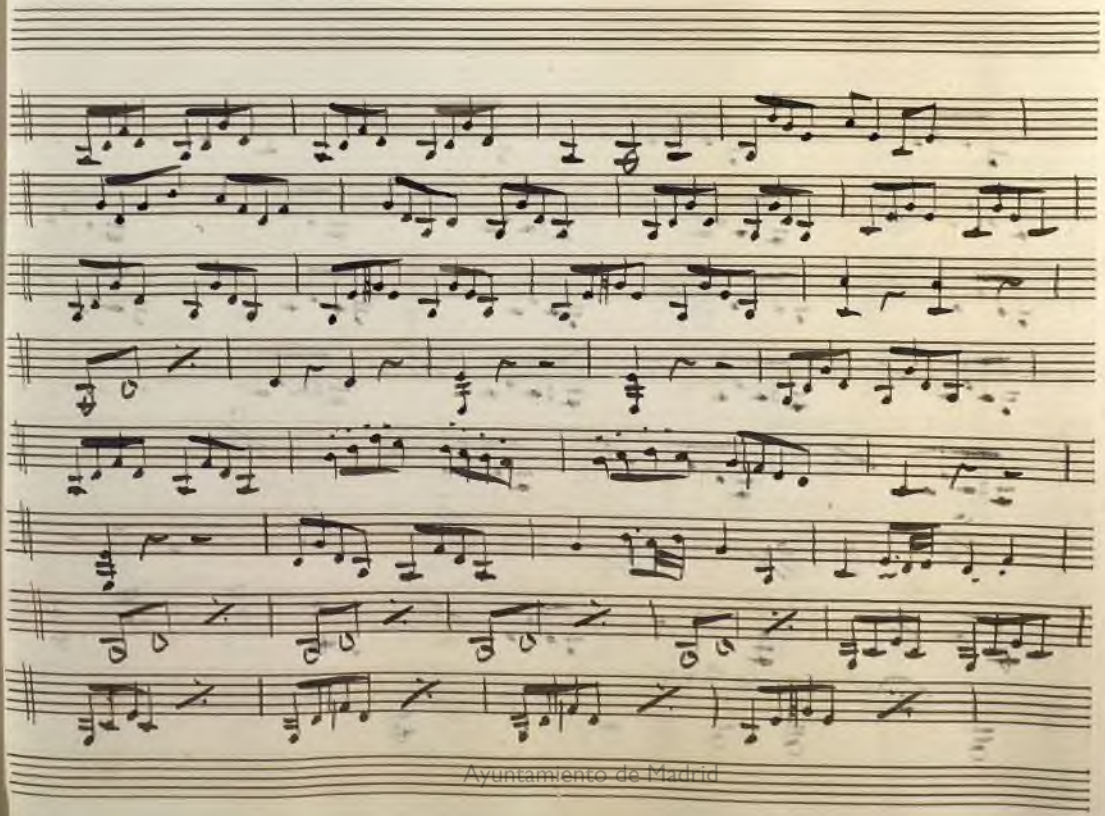

Ayuntamiento de Madrid

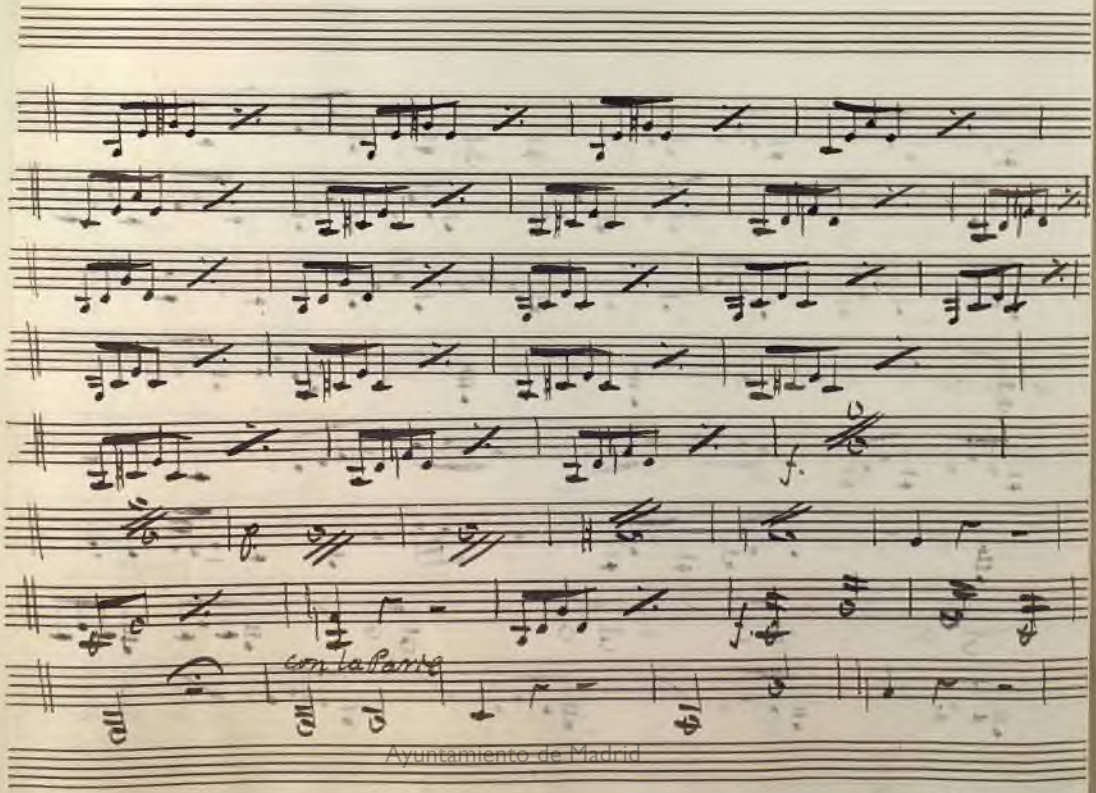

Ayuntamiento de Madrid

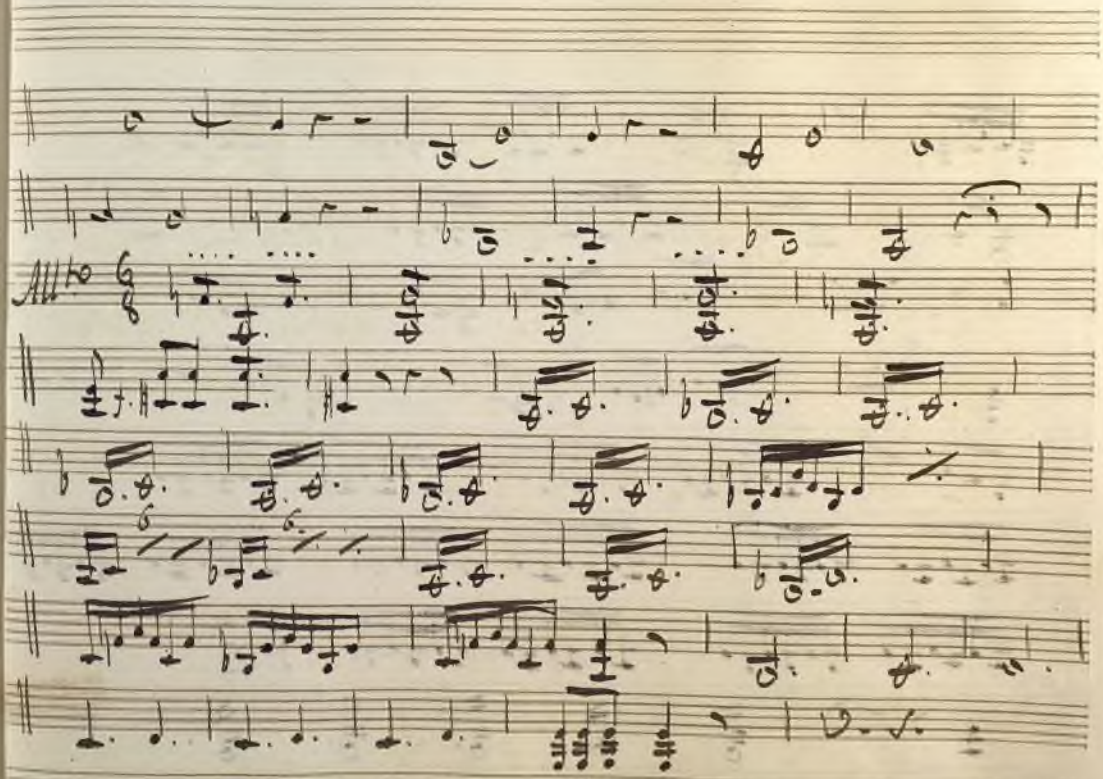

Ayuntamiento de Madrid

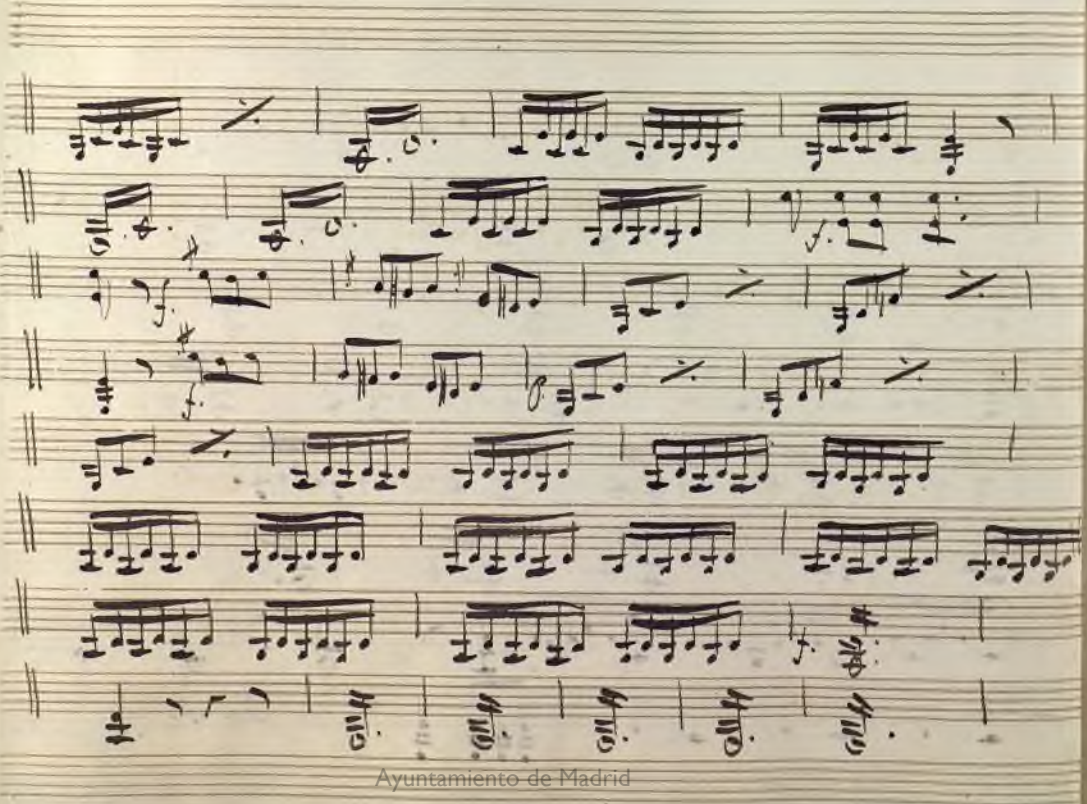

Ayuntamiento de Madrid

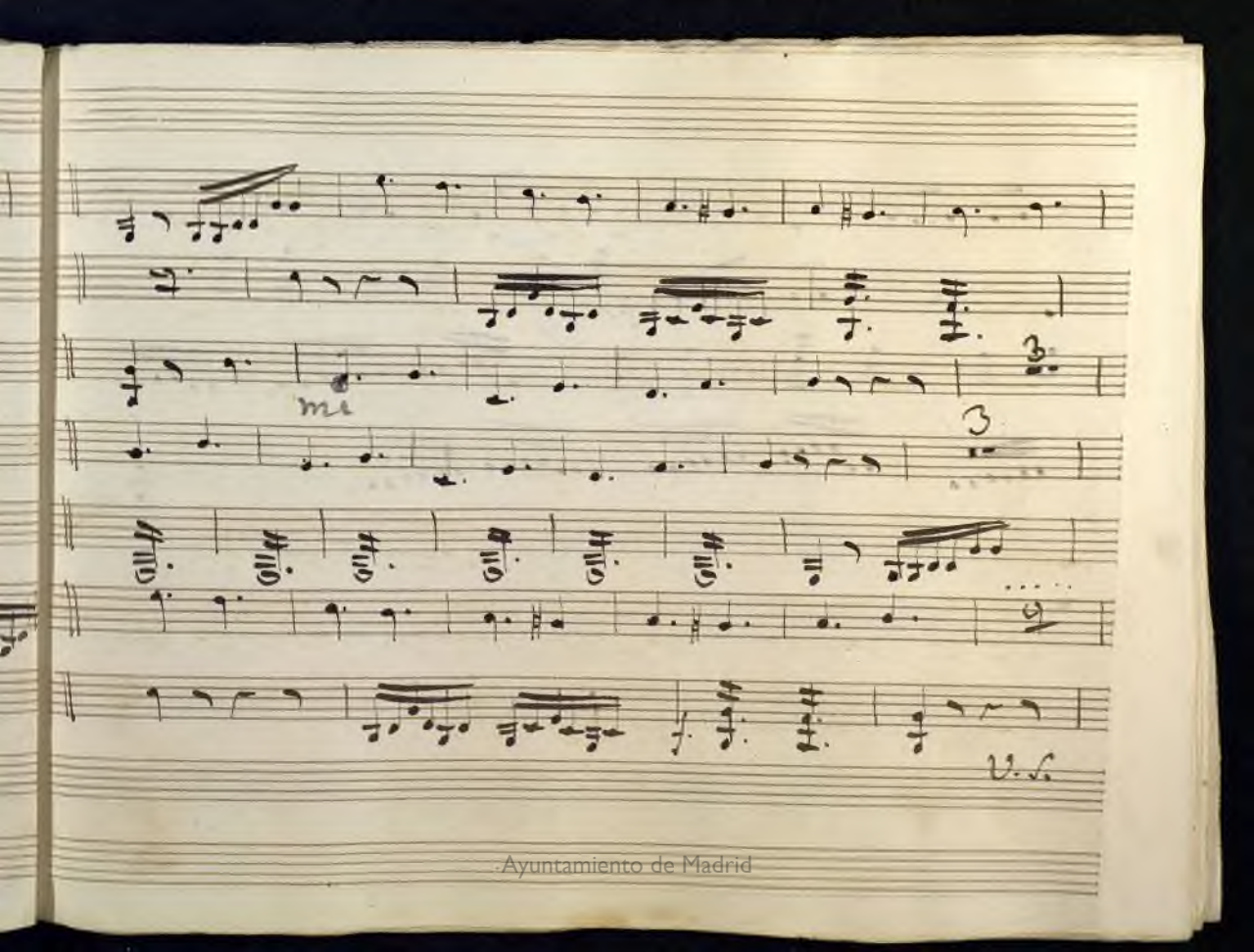

Ayuntamiento de Madrid

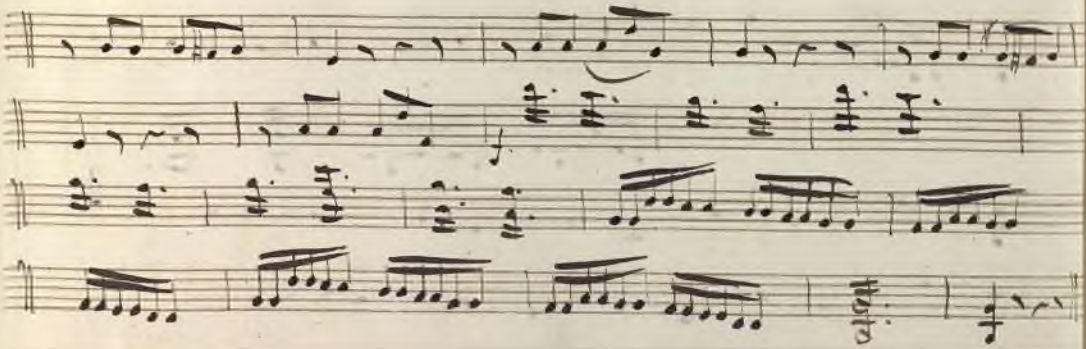

Ayuntamiento de Madrid

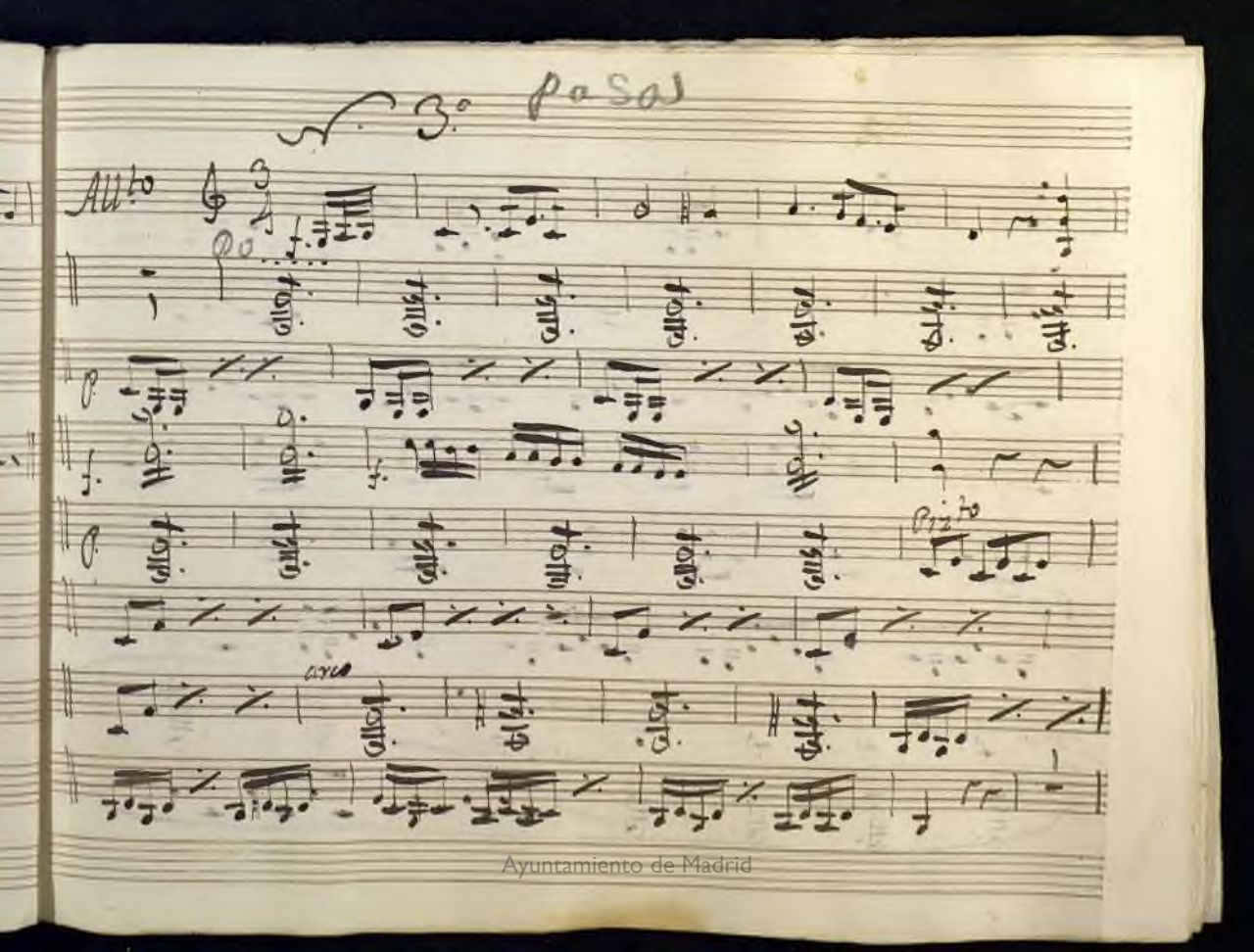

Ayuntamiento de Madrid

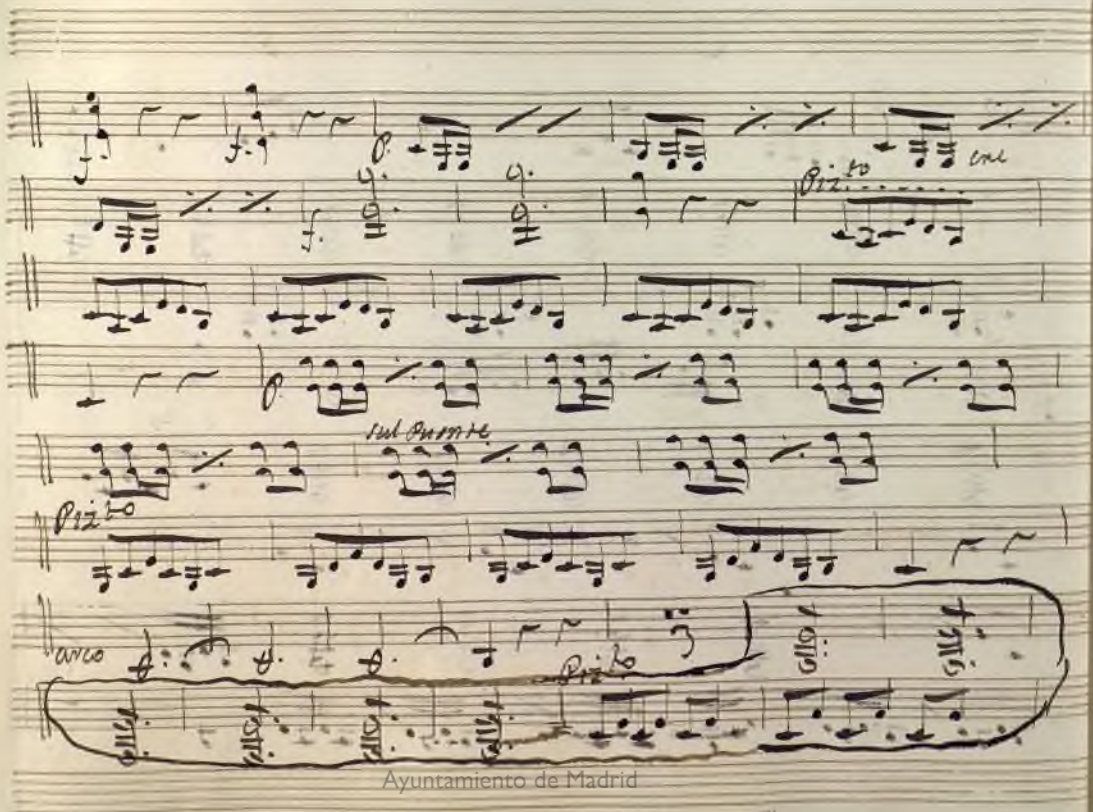

Ayuntamiento de Madrid

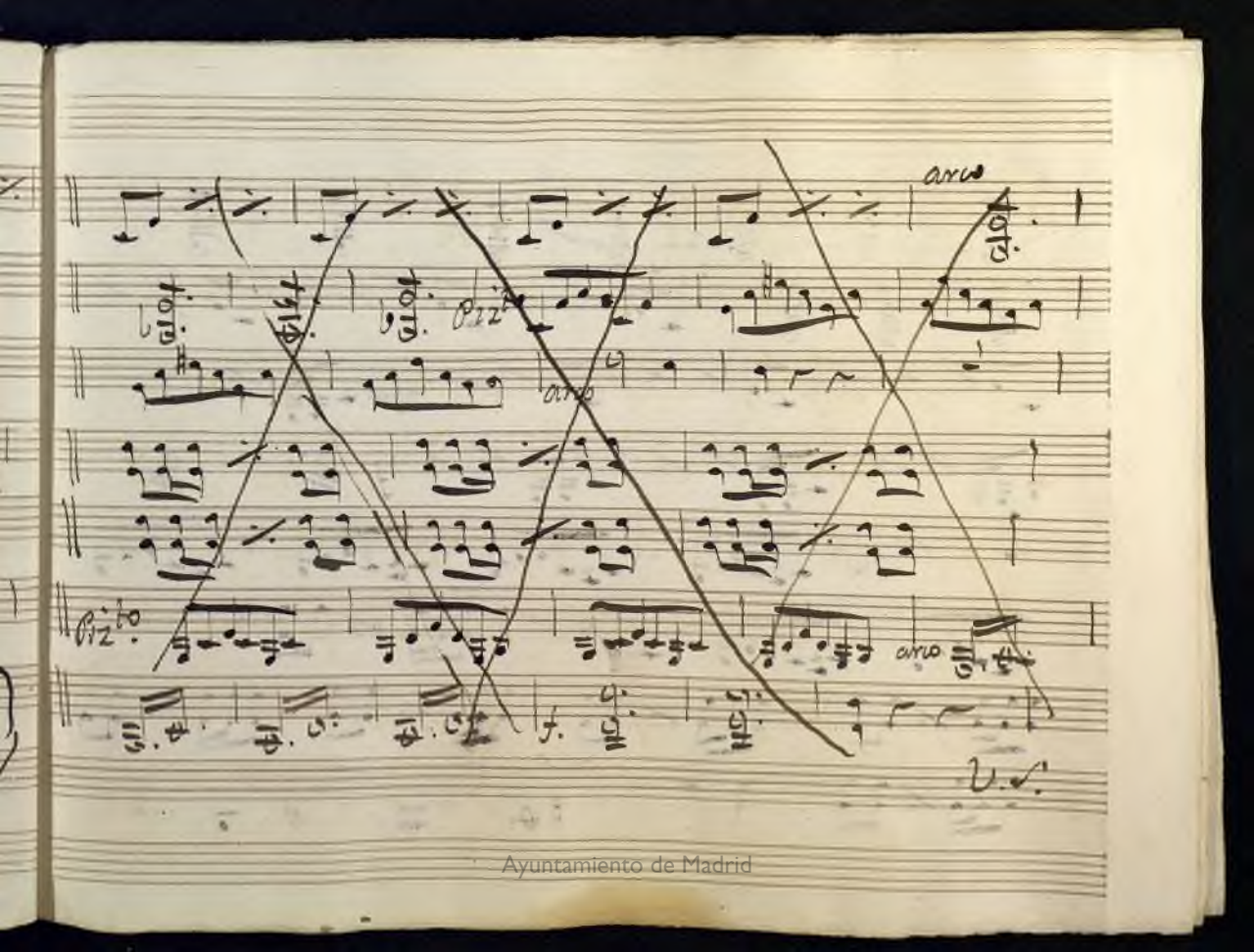

Ayuntamiento de Madrid

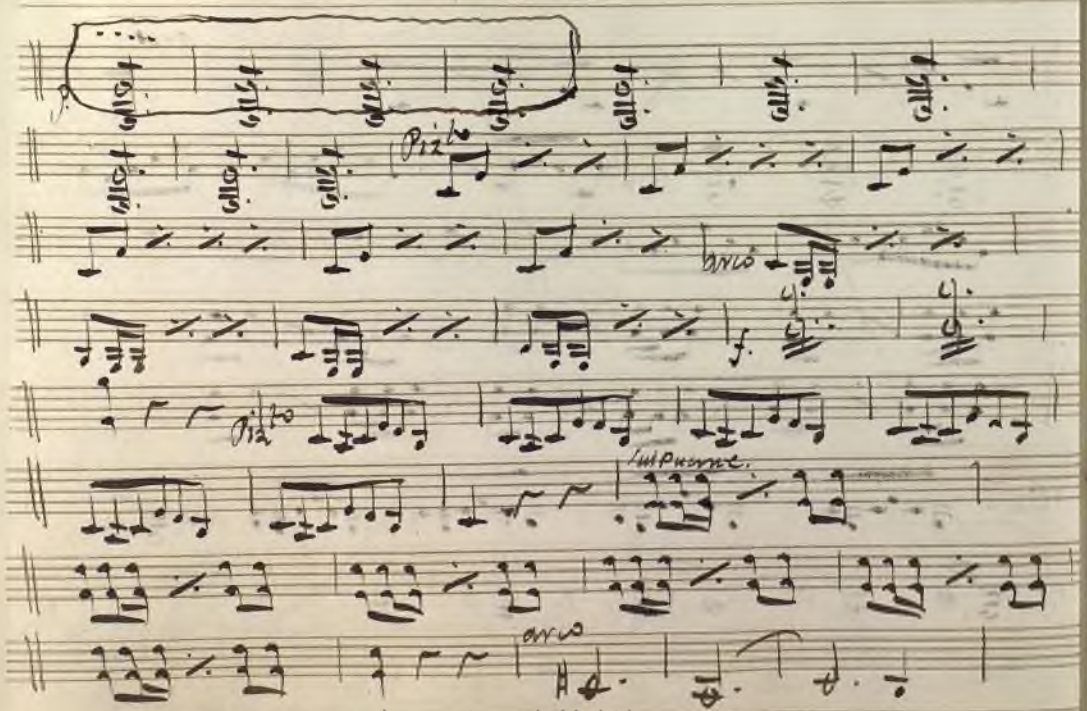

Ayuntamiento de Madrid

Ayuntamiento de Madrid

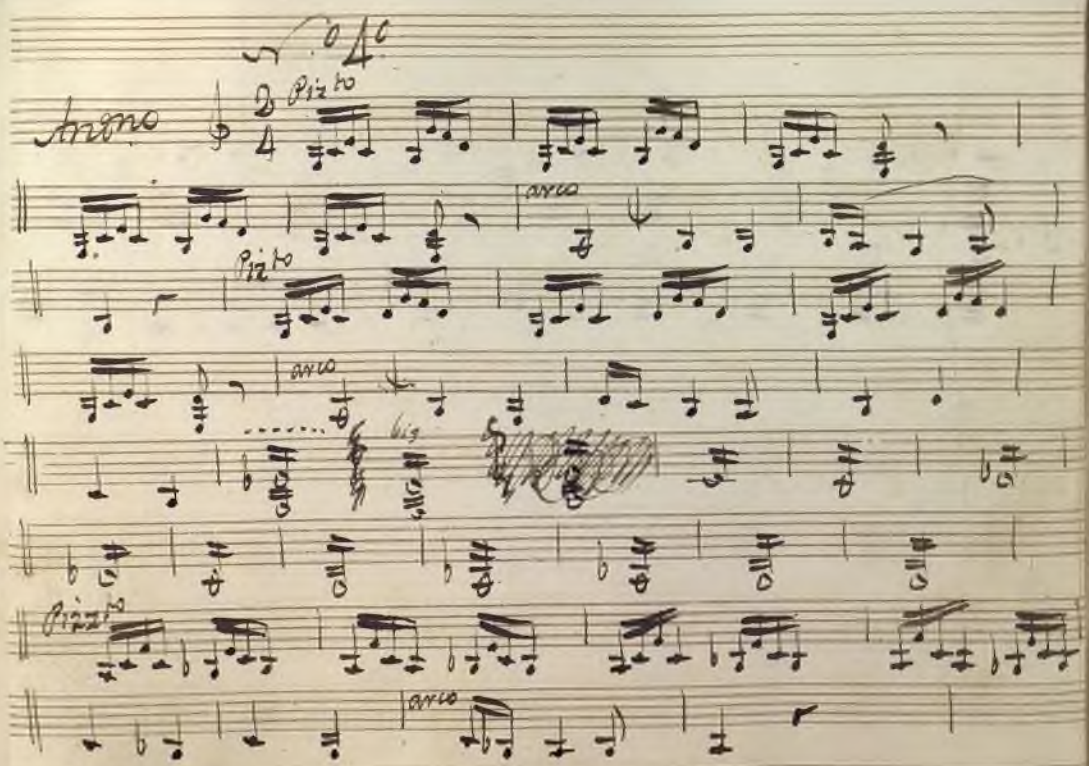

Ayuntamiento de Madrid

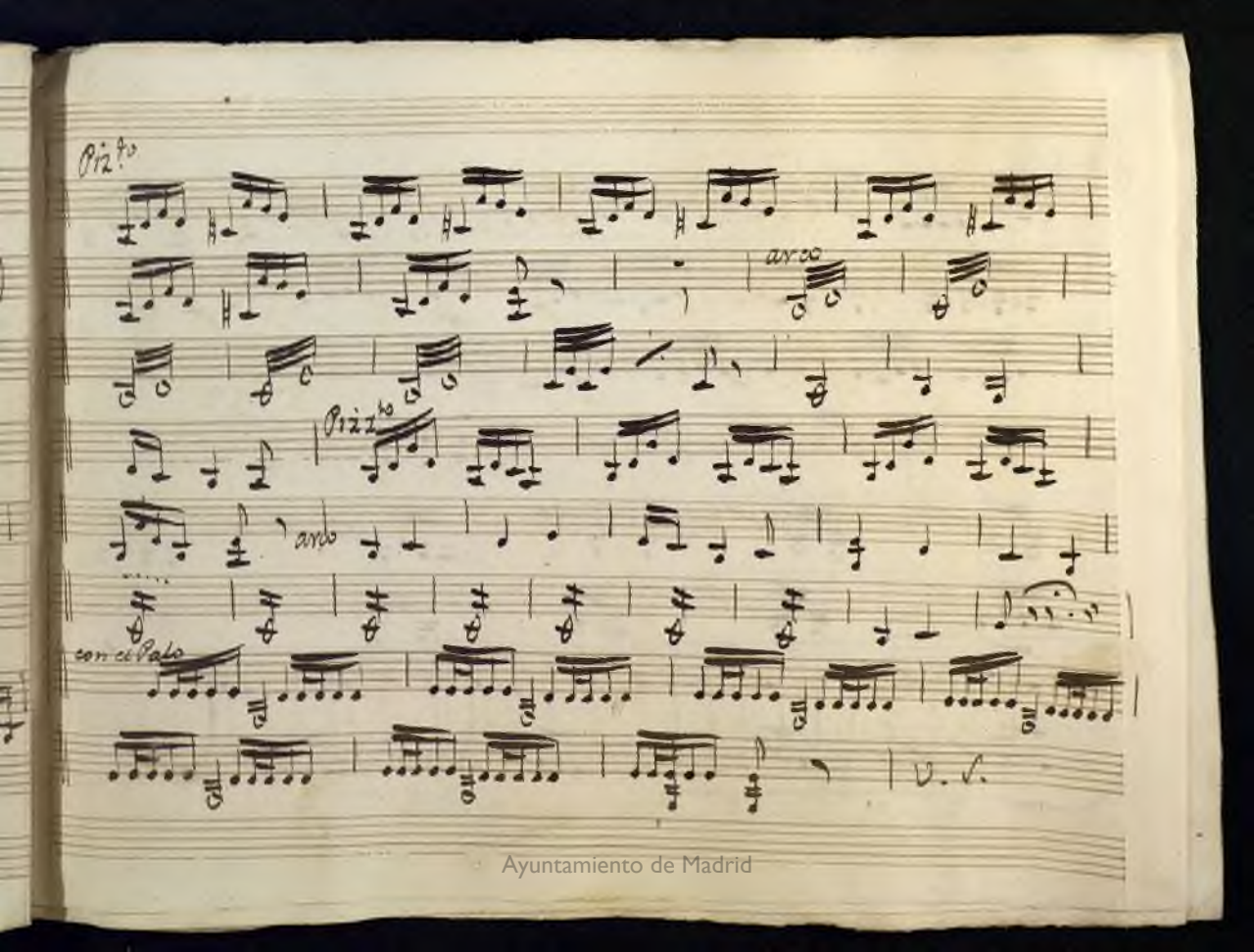

Ayuntamiento de Madrid

arco

f.mo

95

All.o

f.

Ayuntamiento de Madrid

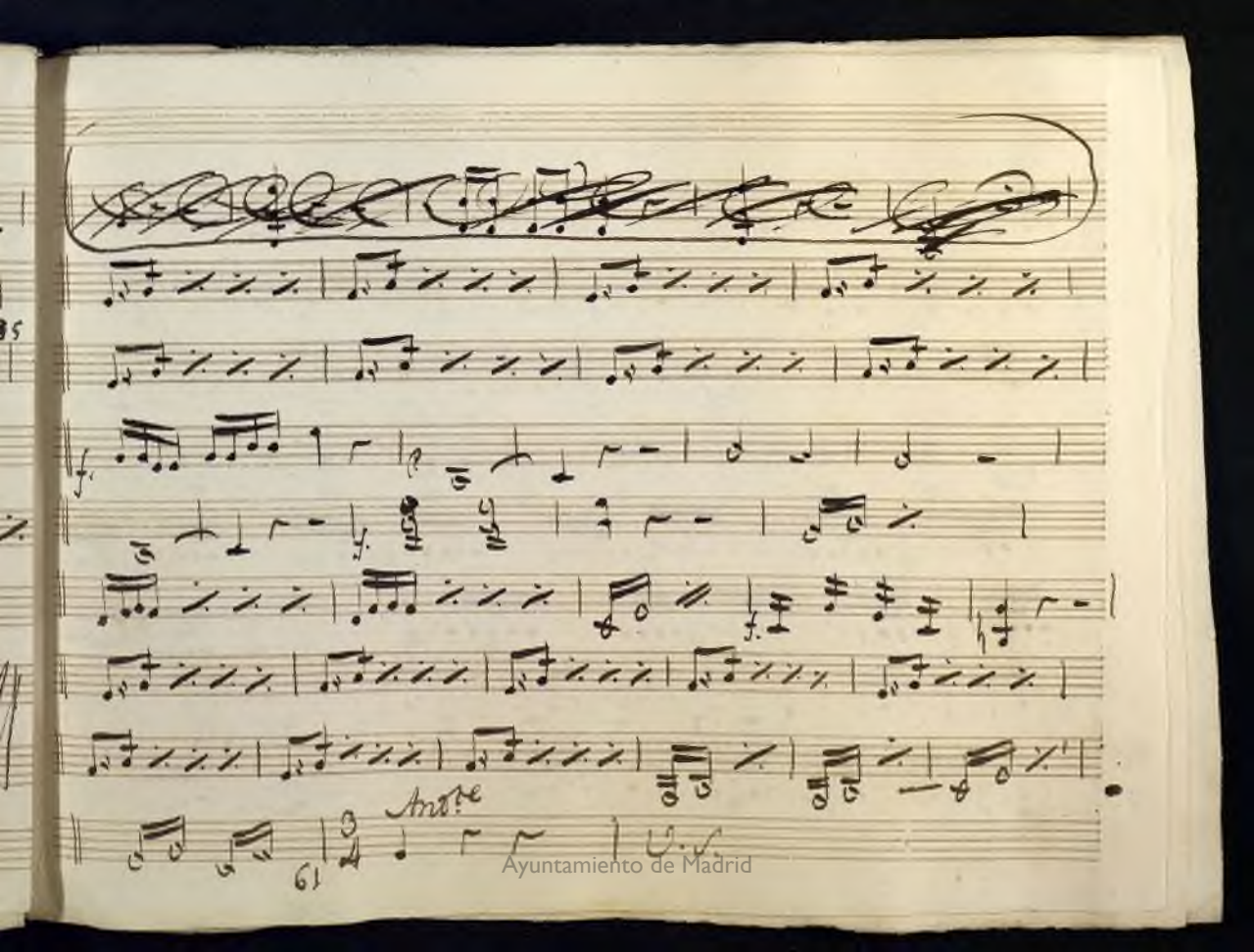

Ayuntamiento de Madrid

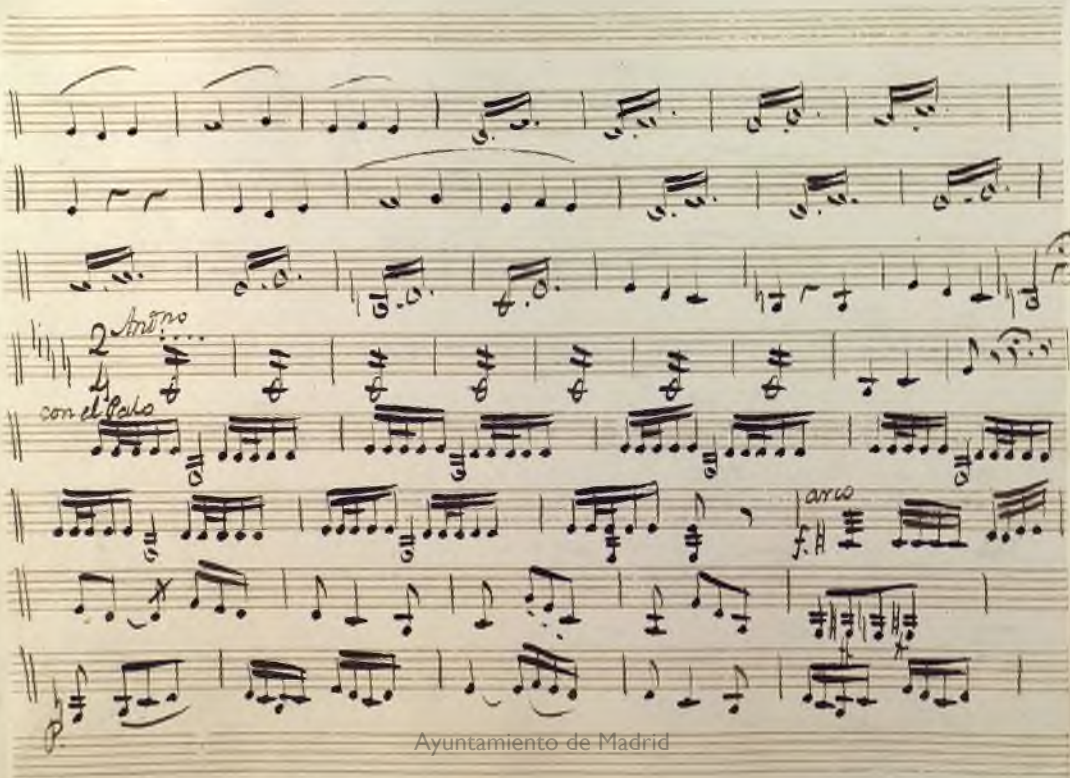

Ayuntamiento de Madrid

Ayuntamiento de Madrid

Ayuntamiento de Madrid

Ayuntamiento de Madrid

Ayuntamiento de Madrid

Ayuntamiento de Madrid

Ayuntamiento de Madrid

Ayuntamiento de Madrid

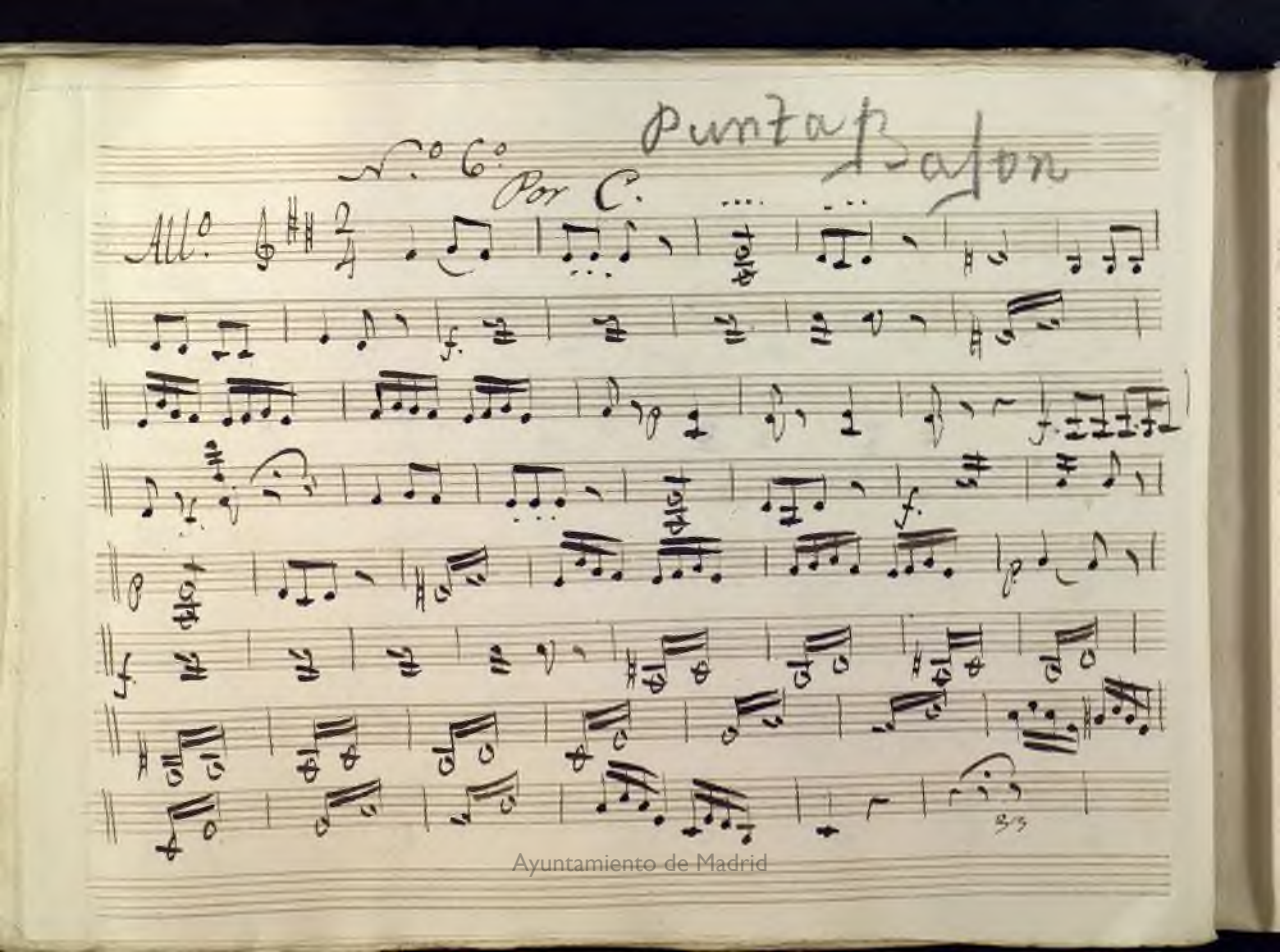

Ayuntamiento de Madrid

Ayuntamiento de Madrid

Ayuntamiento de Madrid

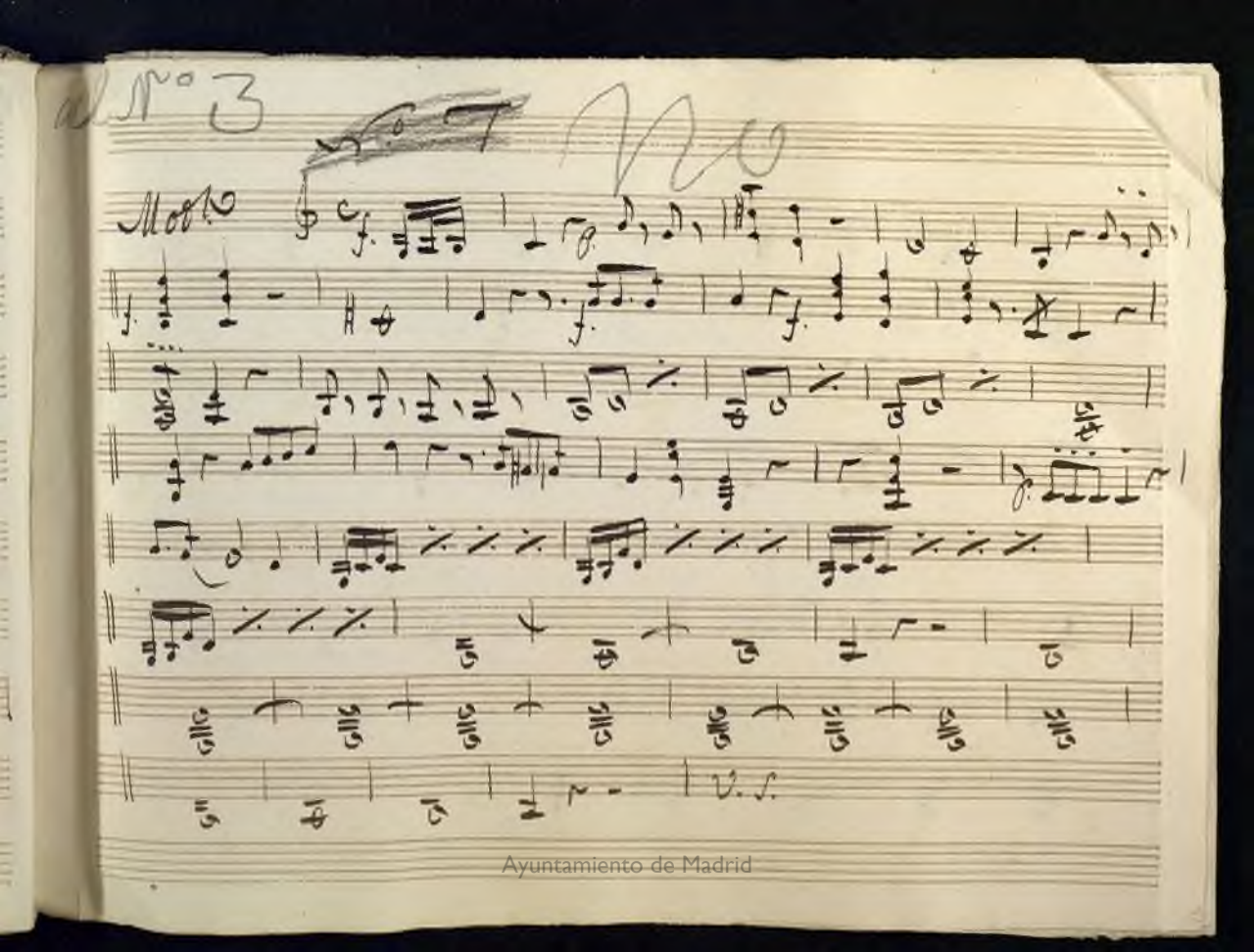

Ayuntamiento de Madrid

Ayuntamiento de Madrid

Ayuntamiento de Madrid

Core final

Per mi sei cor
Dian dei

All.o

Pizz.to

arco

p

Pizz.to

Ayuntamiento de Madrid

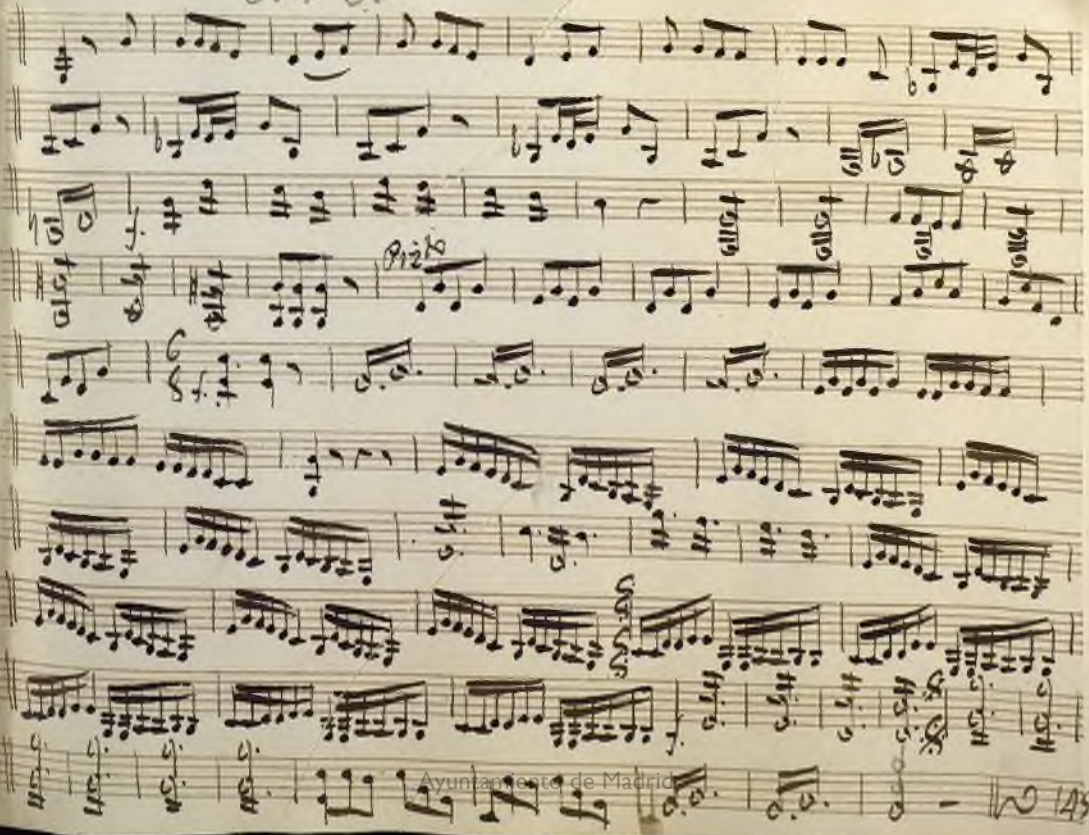

Ayuntamiento de Madrid

Ayuntamiento de Madrid

N.º 2.

Mus 268

t.

Violin 2.º

opera

el Hospital del amor

//

Ayuntamiento de Madrid

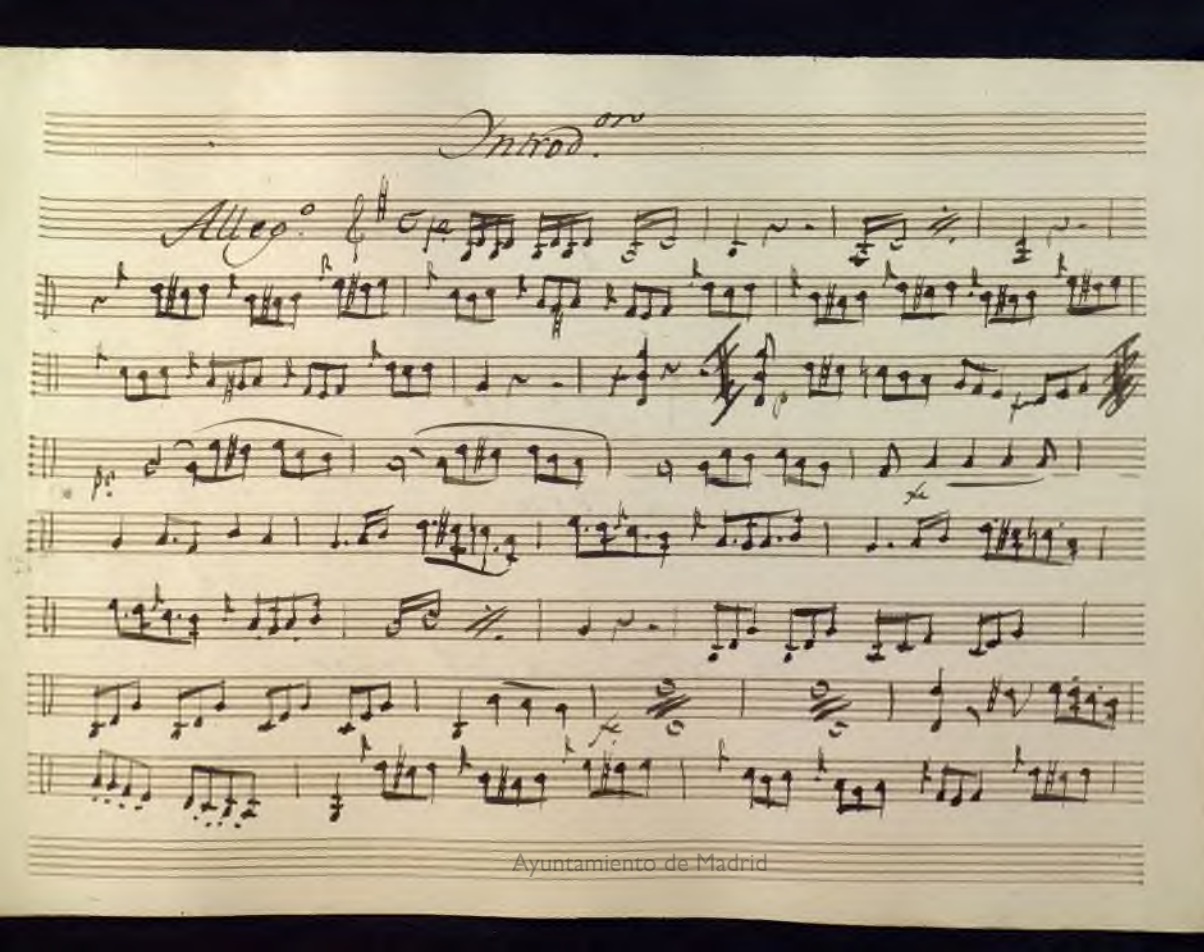

Ayuntamiento de Madrid

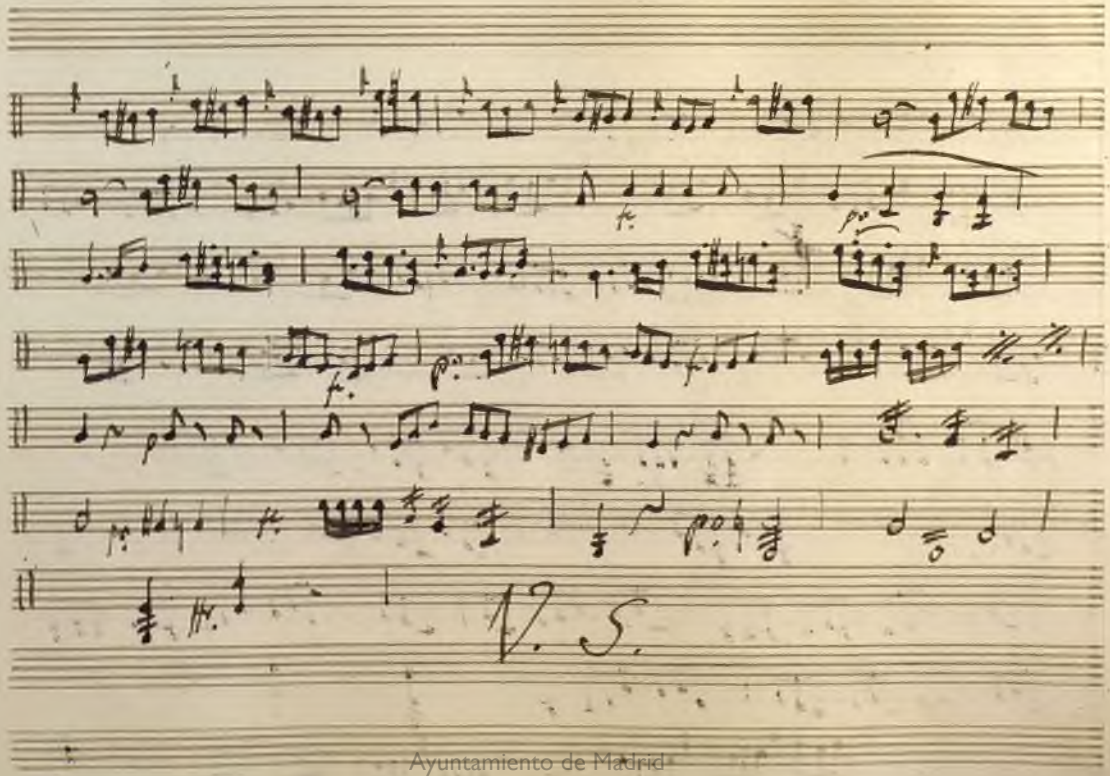

Ayuntamiento de Madrid

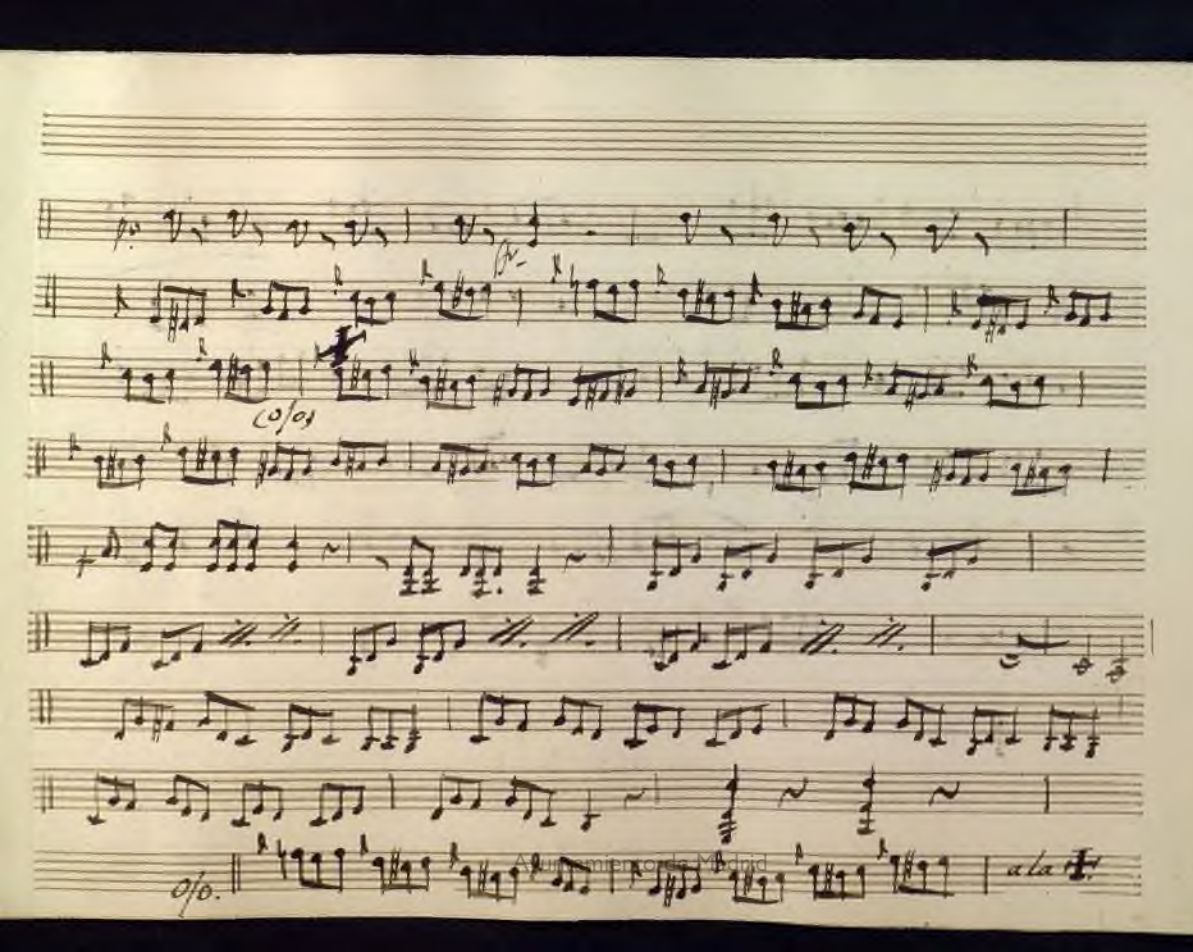

Ayuntamiento de Madrid

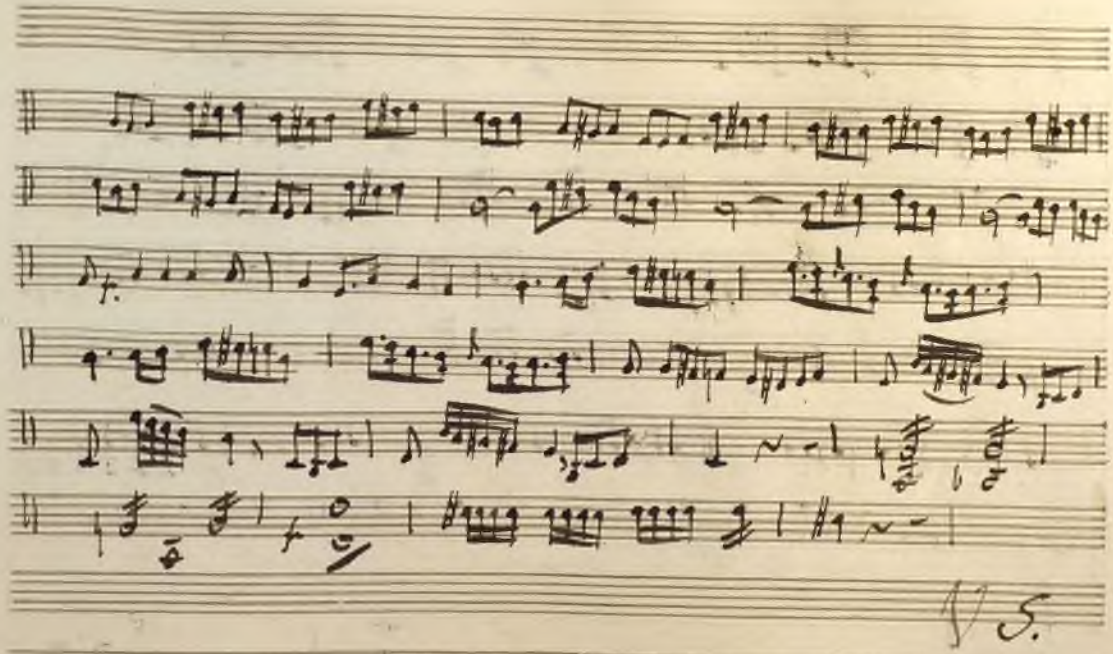

Ayuntamiento de Madrid

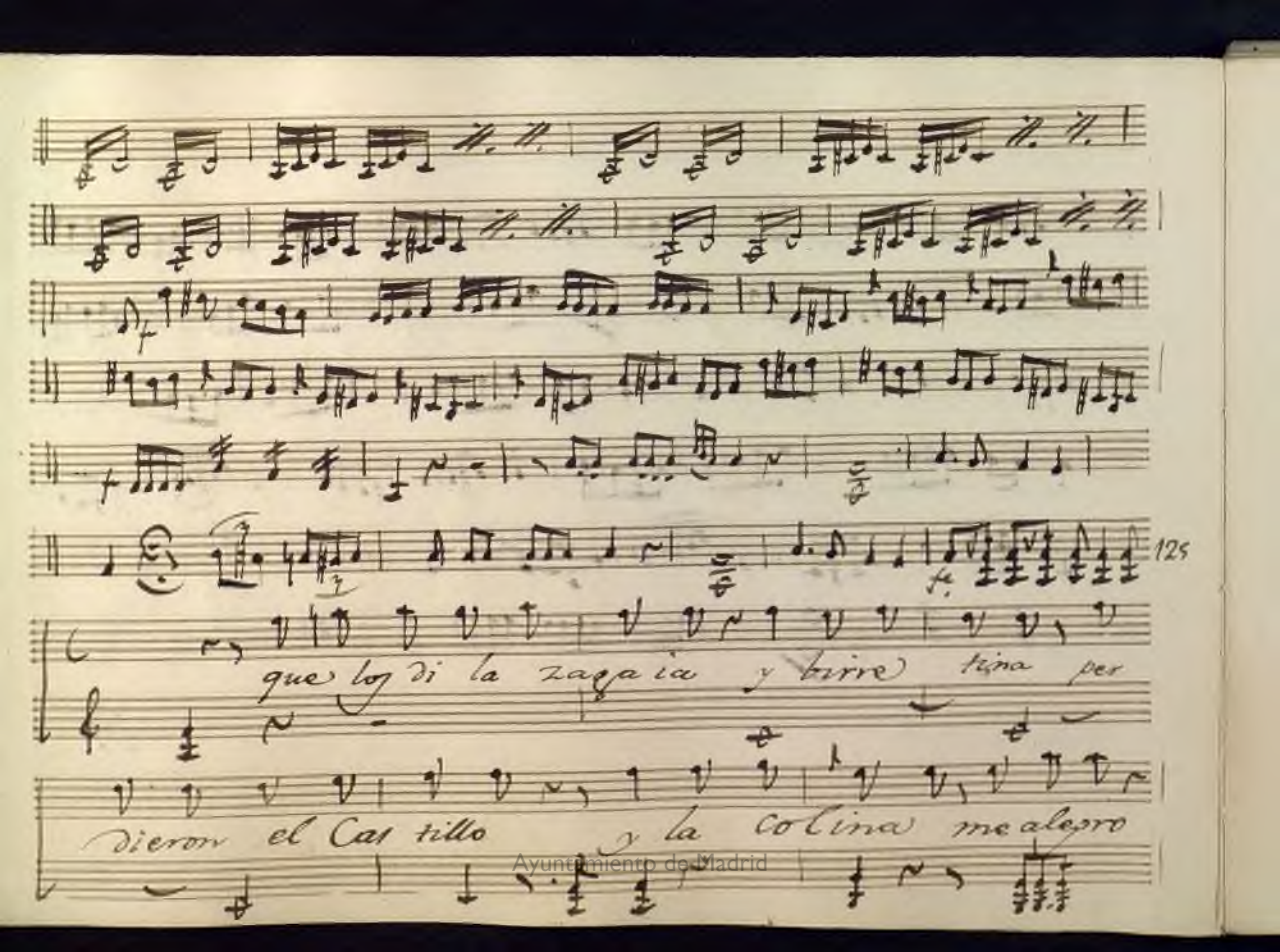

Ayuntamiento de Madrid

ah Ceuta onrrada una pierna me deve una

pierna me deve tu esta cada y deve por mi

rarte mas se gura la que de nones

13

Ayuntamiento de Madrid

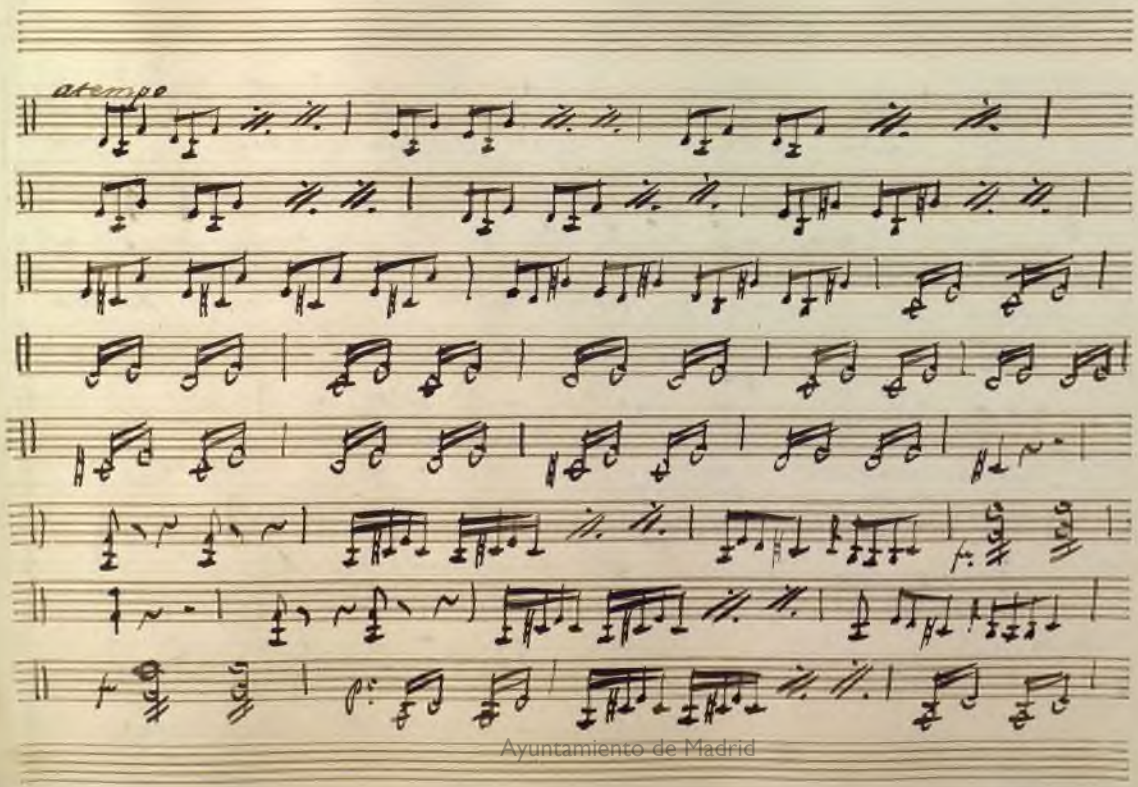

Ayuntamiento de Madrid

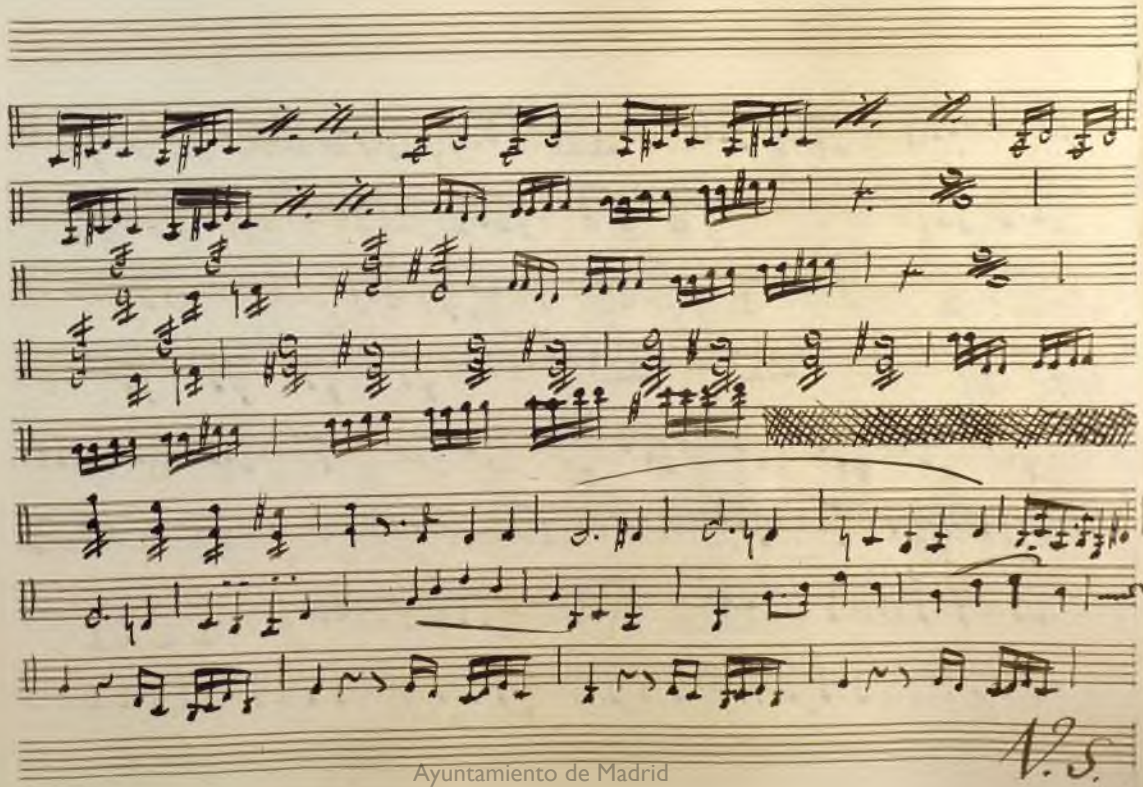

Ayuntamiento de Madrid

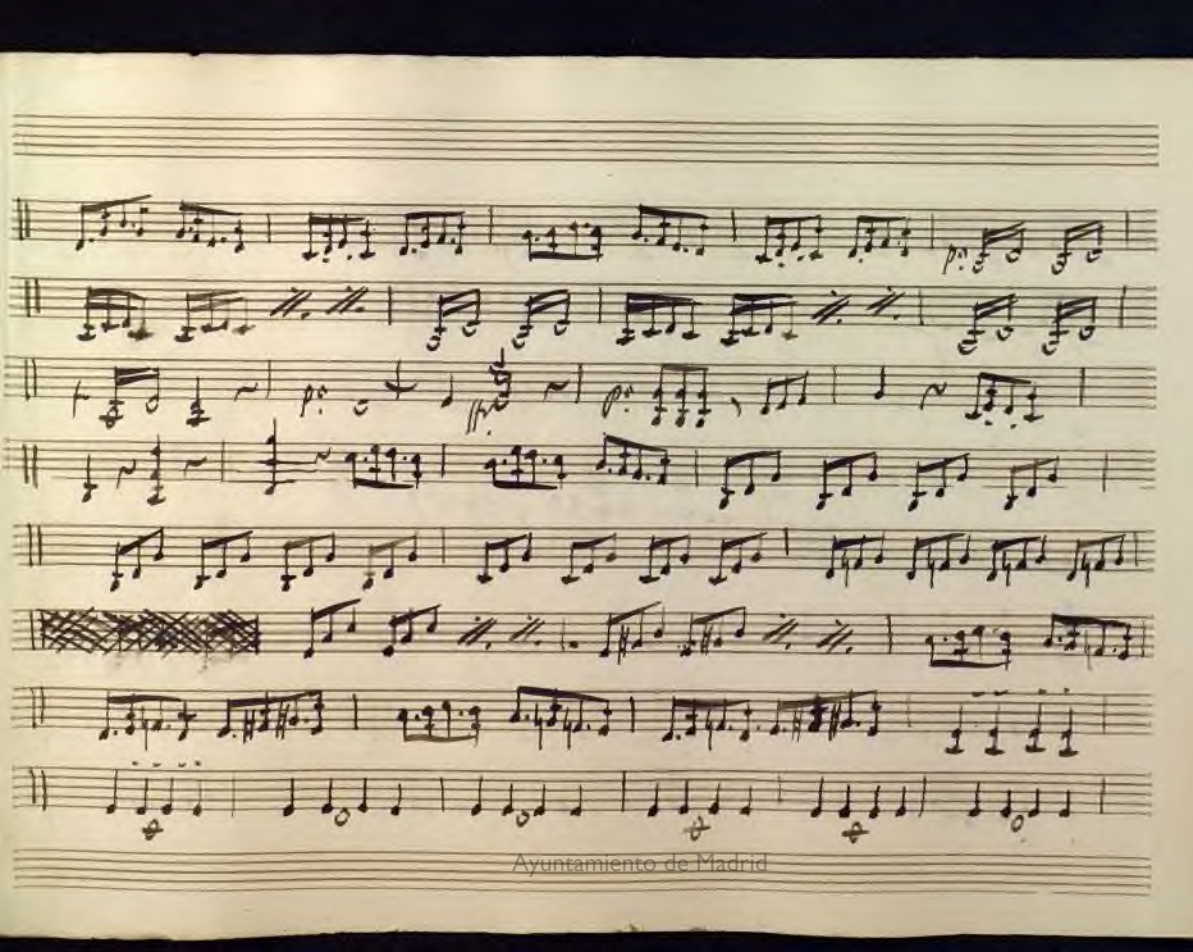

Ayuntamiento de Madrid

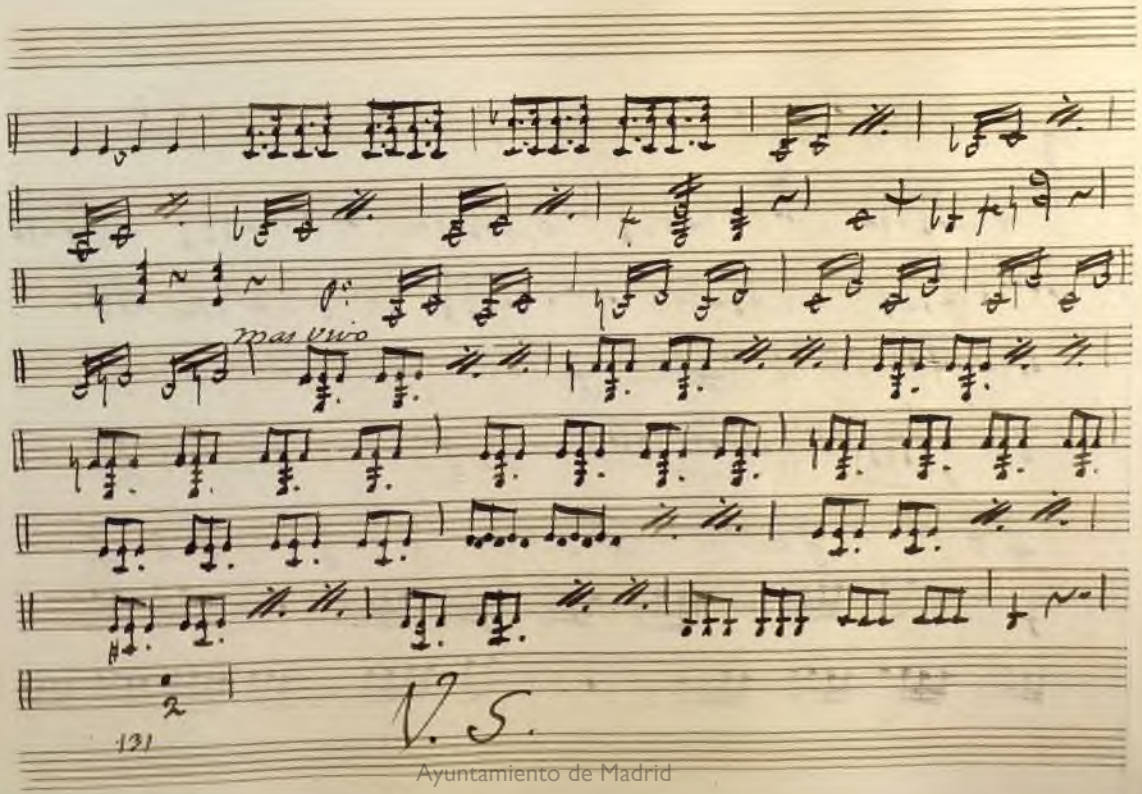

Ayuntamiento de Madrid

Ayuntamiento de Madrid

Ayuntamiento de Madrid

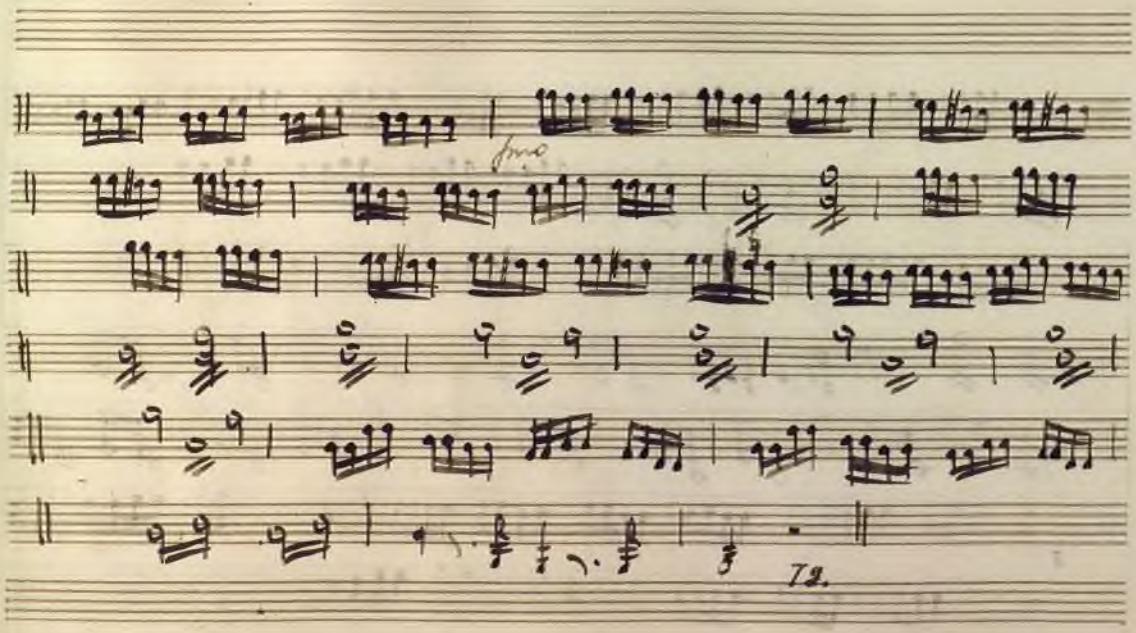

Ayuntamiento de Madrid

Ayuntamiento de Madrid

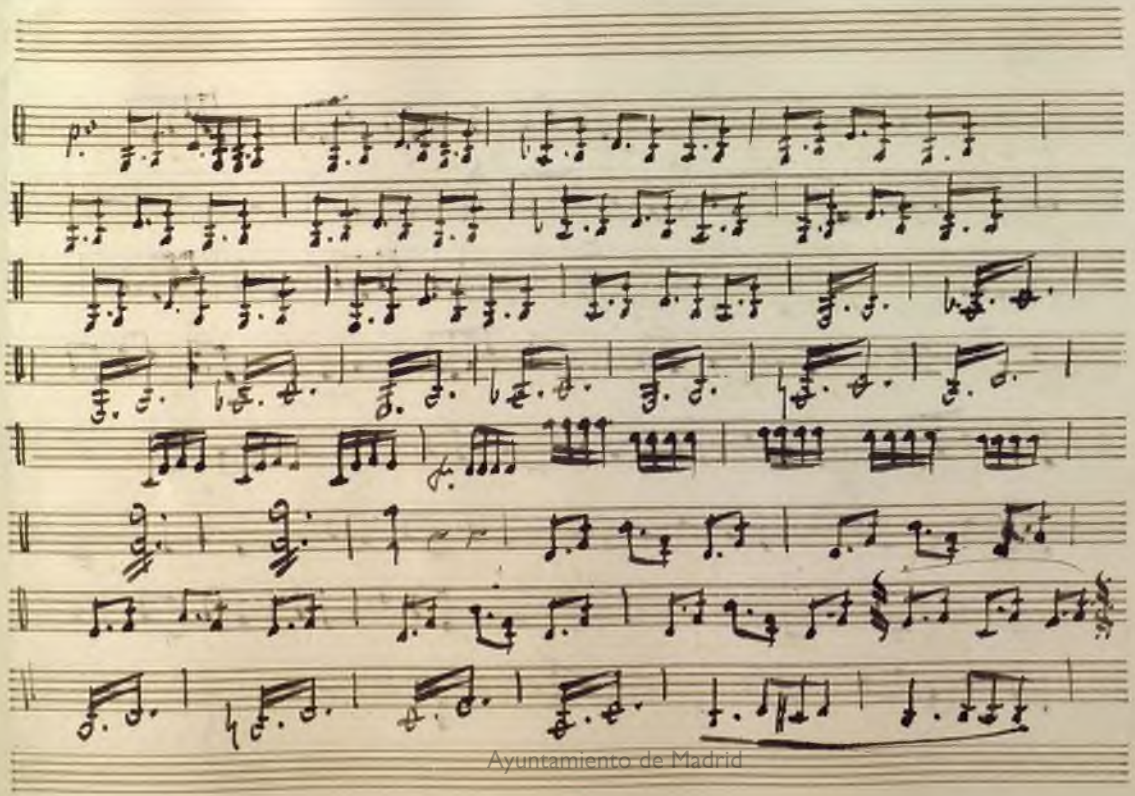

Ayuntamiento de Madrid

Ayuntamiento de Madrid

Ayuntamiento de Madrid

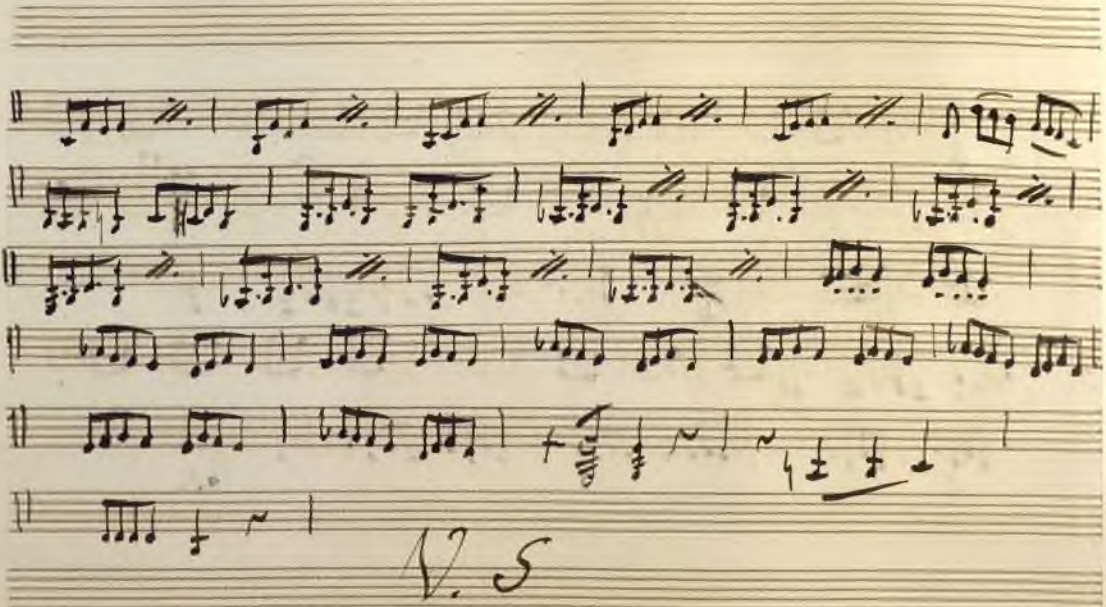

Ayuntamiento de Madrid

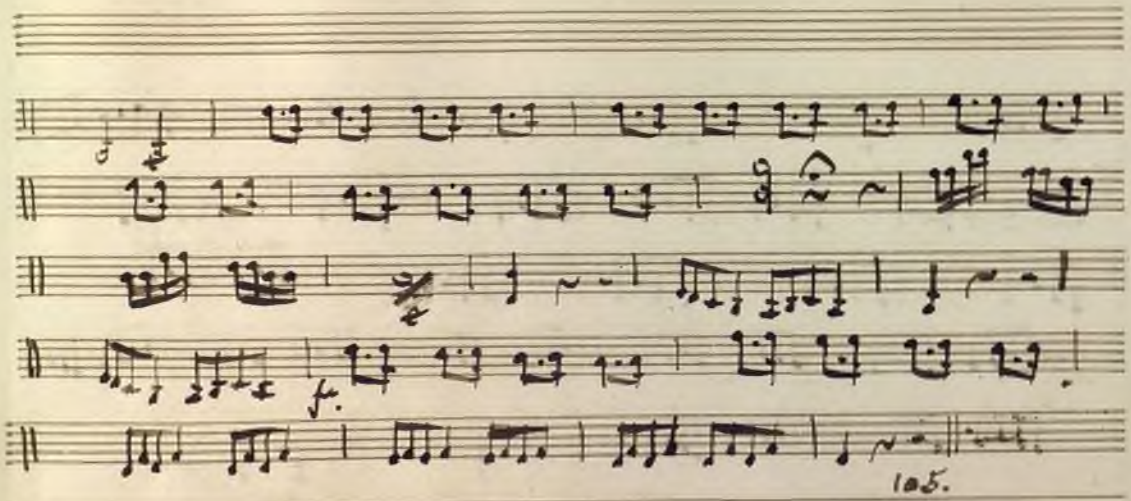

Ayuntamiento de Madrid

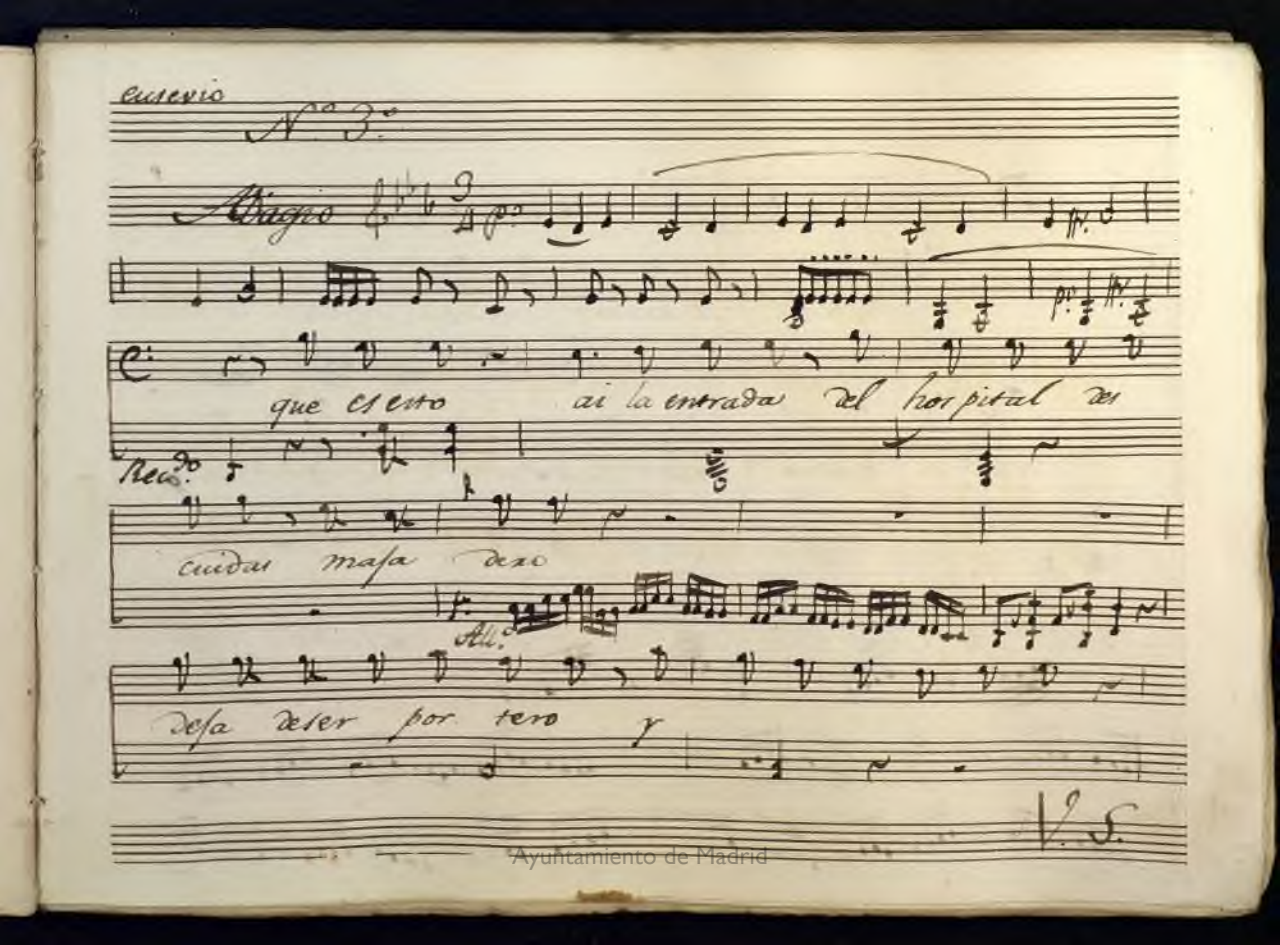

Ayuntamiento de Madrid

metete ama rido

que el oficio mas quieto q.e el oficio mas

quieto y mas sufrido

Ayuntamiento de Madrid

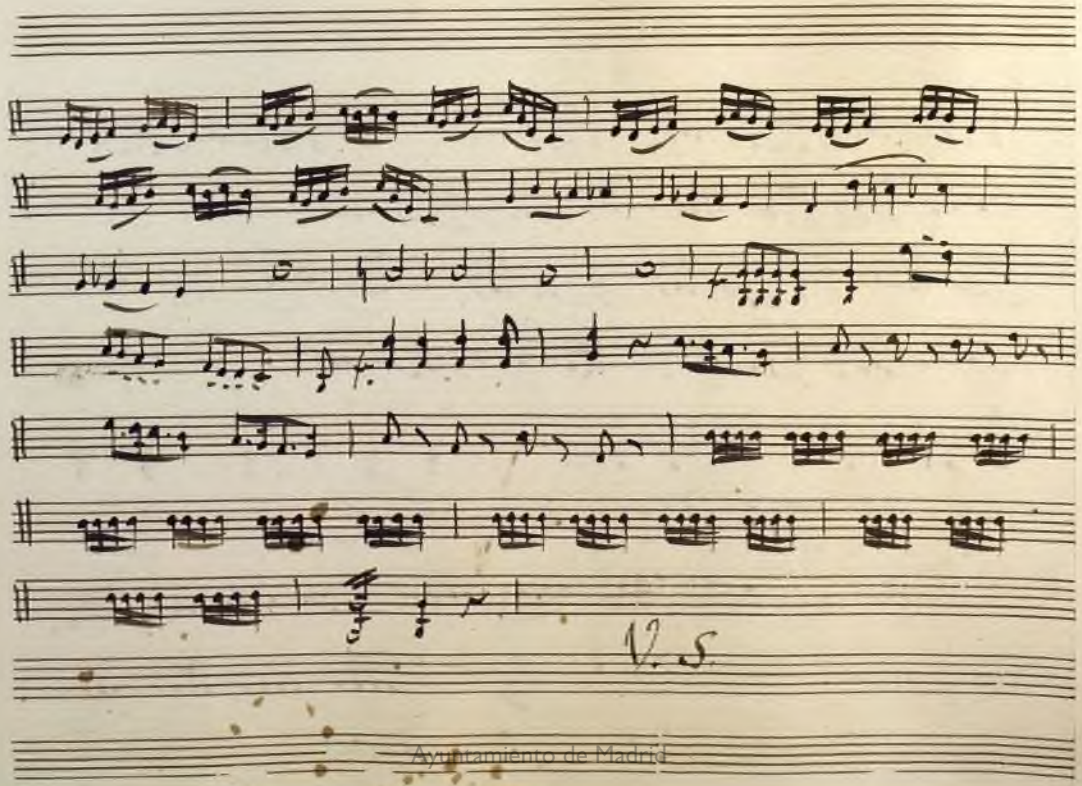

Ayuntamiento de Madrid

Ayuntamiento de Madrid

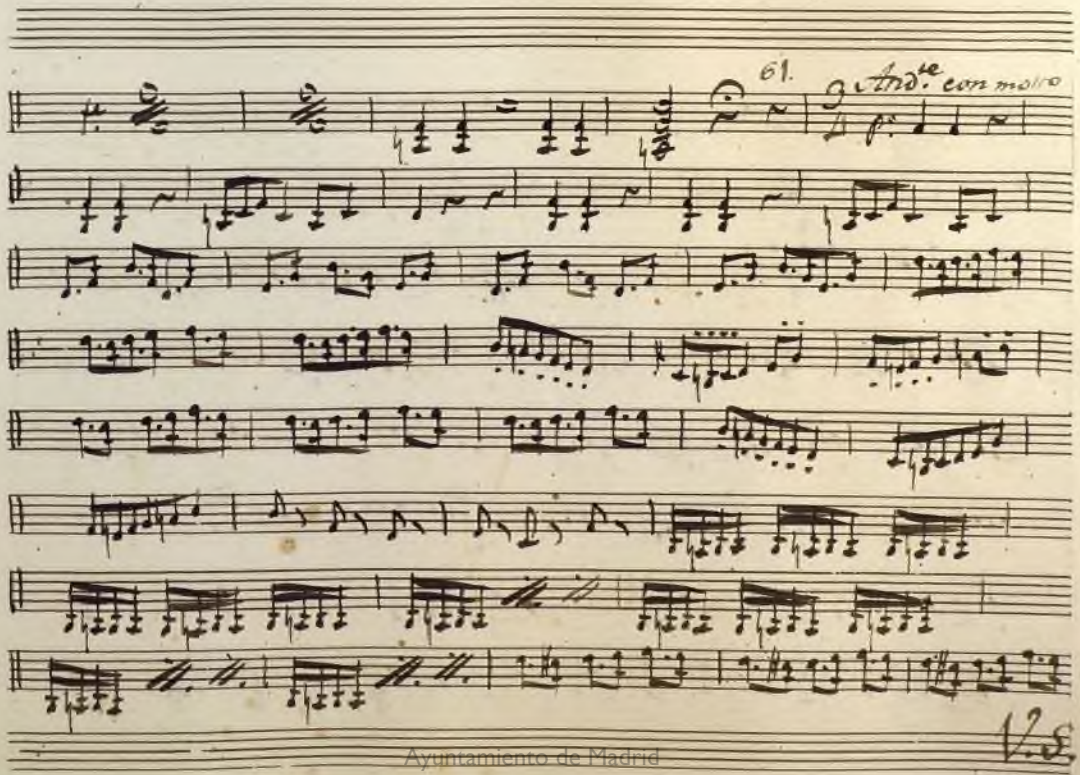

Ayuntamiento de Madrid

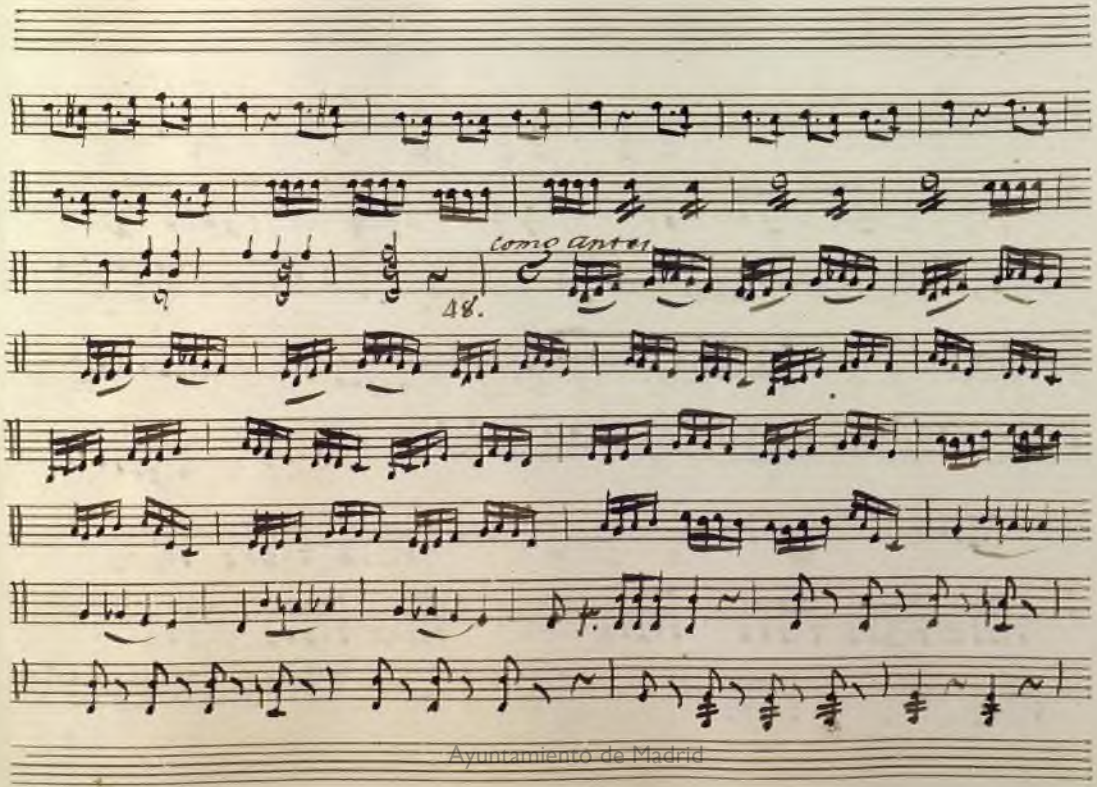

Ayuntamiento de Madrid

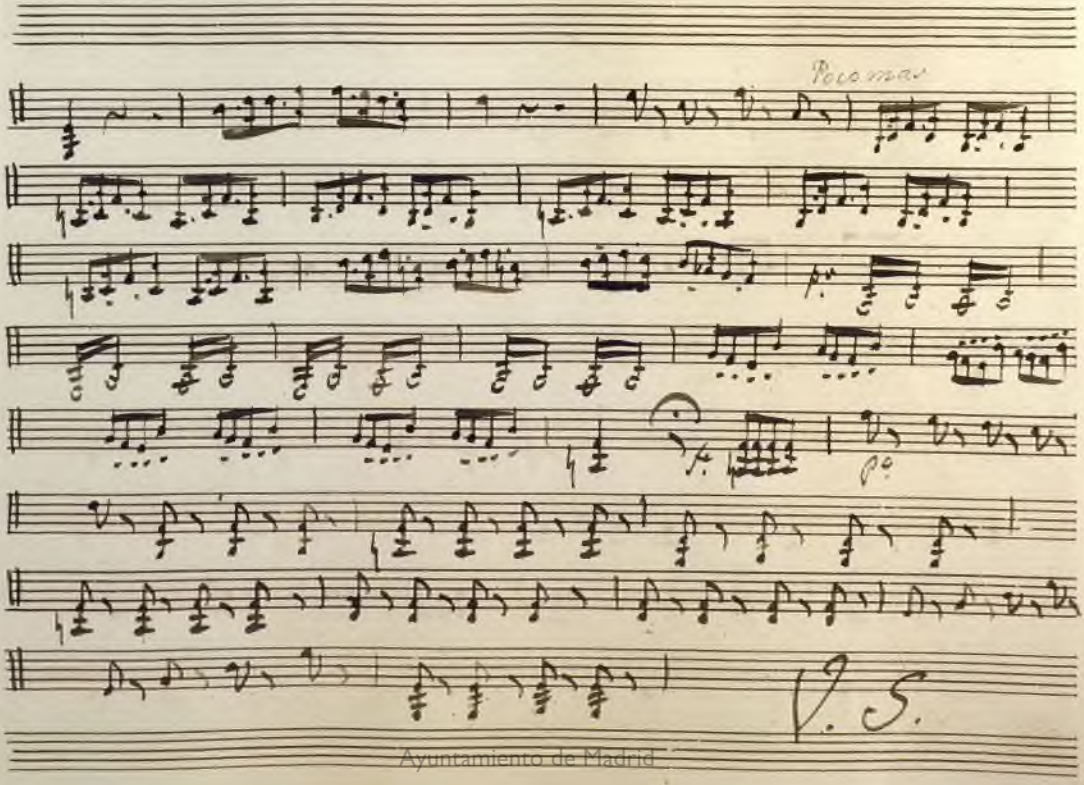

Ayuntamiento de Madrid

mar vivo

Ayuntamiento de Madrid

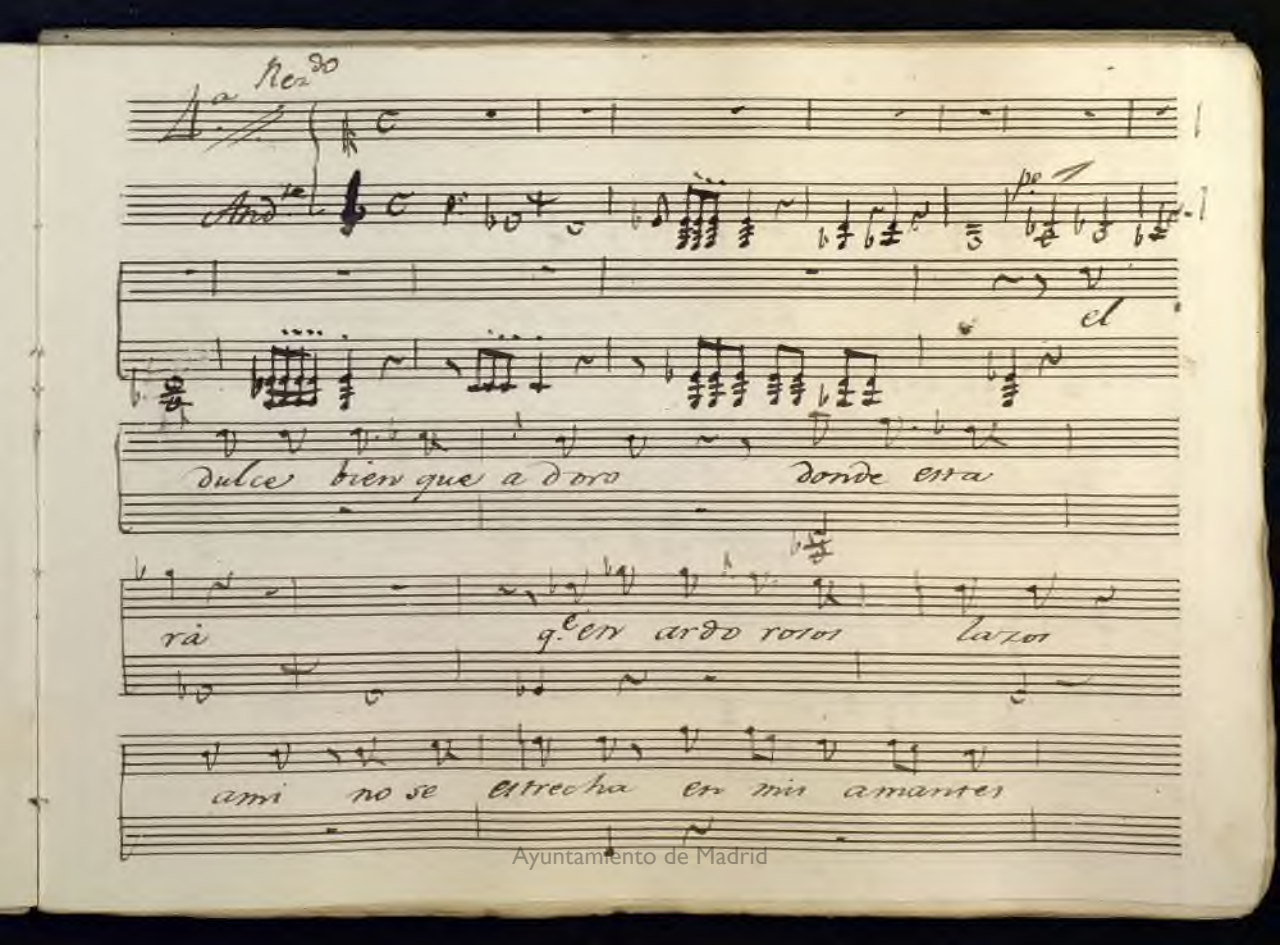

Ayuntamiento de Madrid

lazos

Adag.o

arco

buen Dios buen Dios su ausencia

lloro y de mi Padre la funesta caida

All.o

ben o sancho ado rado

Adagio

ven a alegrar ven a ale

Ayuntamiento de Madrid

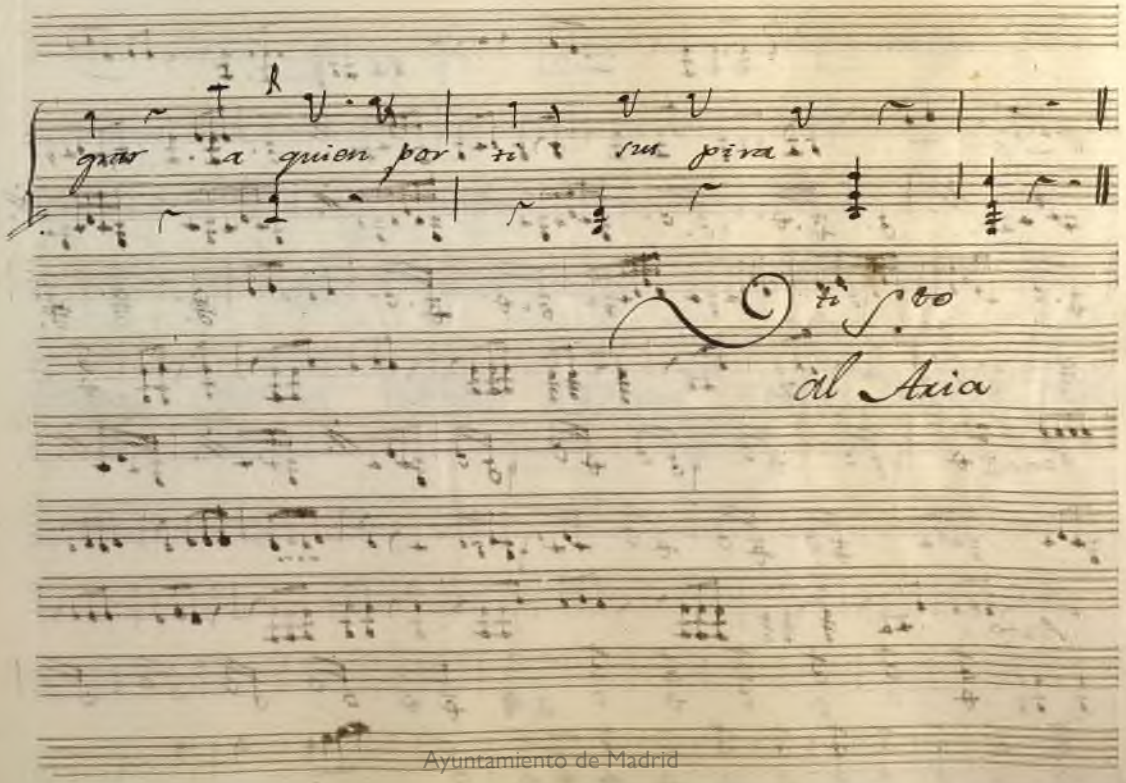

Ayuntamiento de Madrid

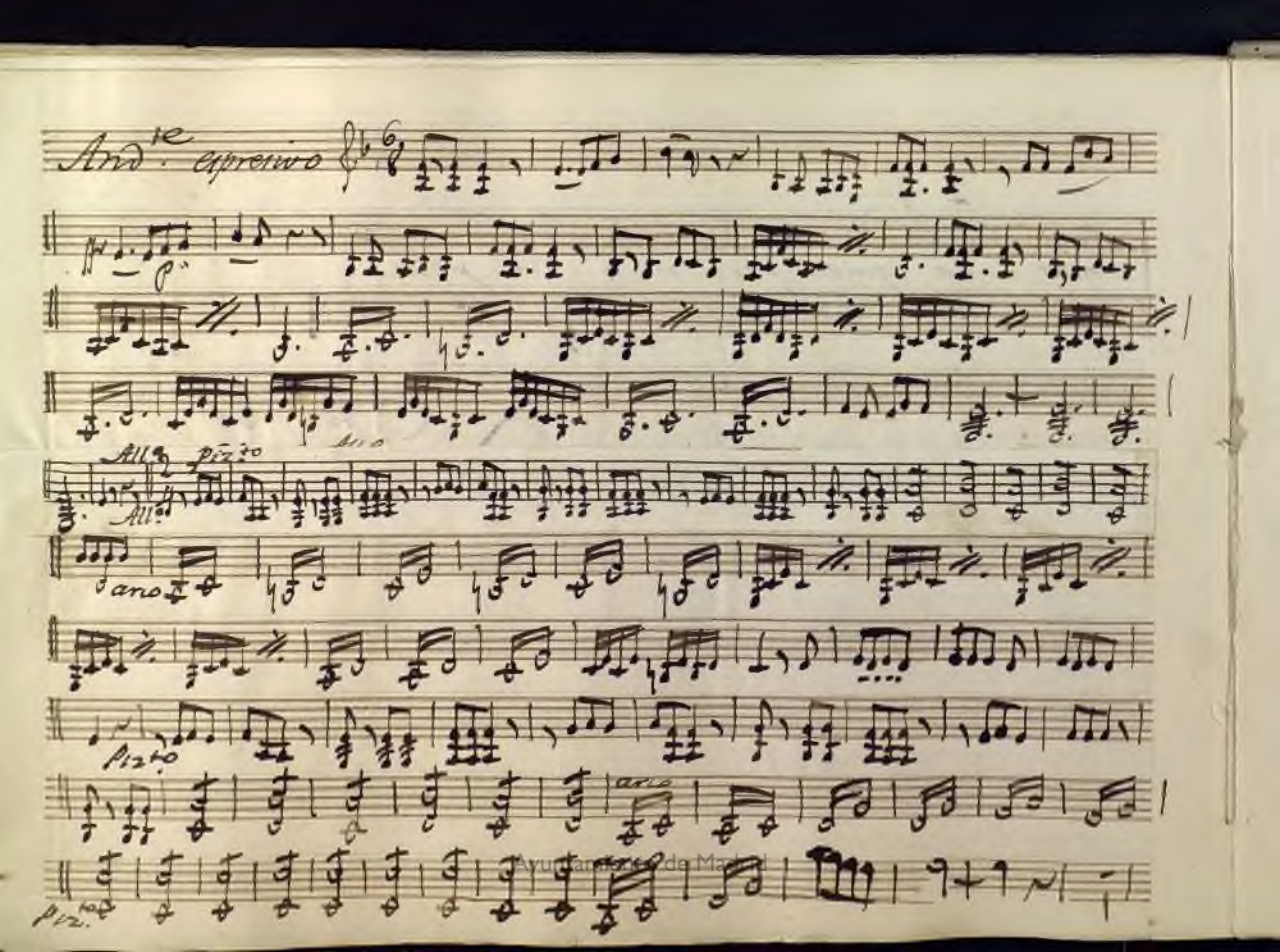

Ayuntamiento de Madrid

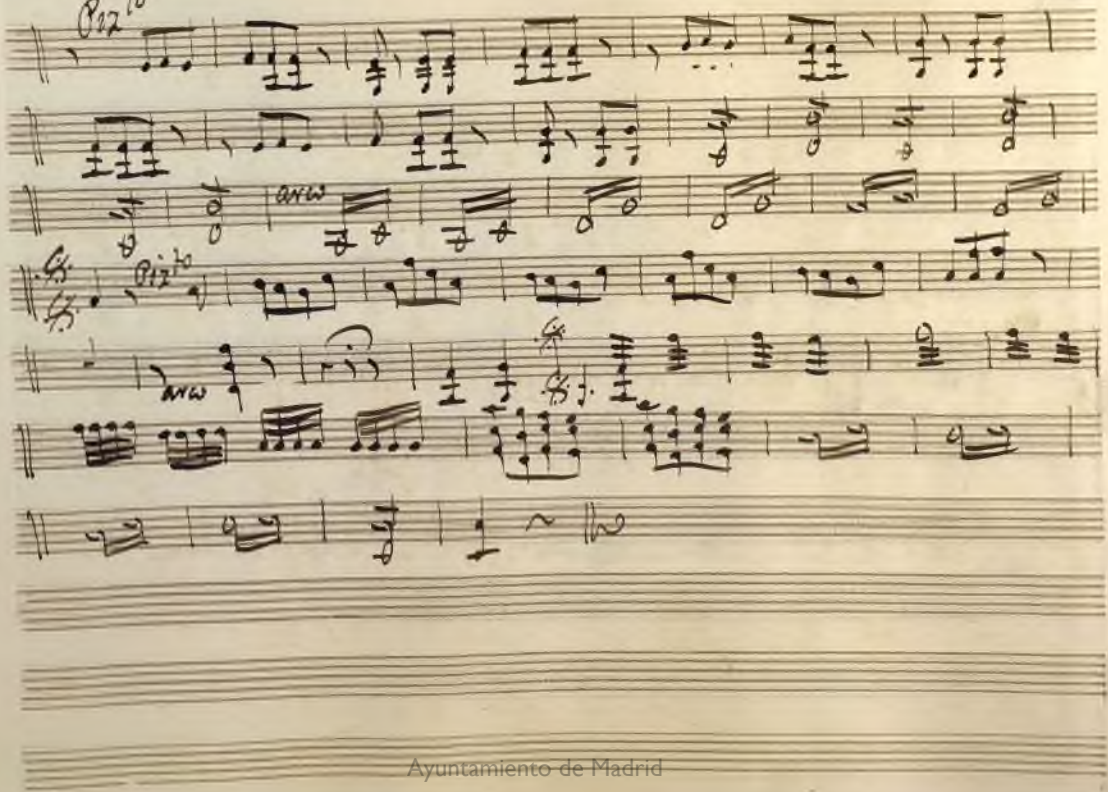

Ayuntamiento de Madrid

Ayuntamiento de Madrid

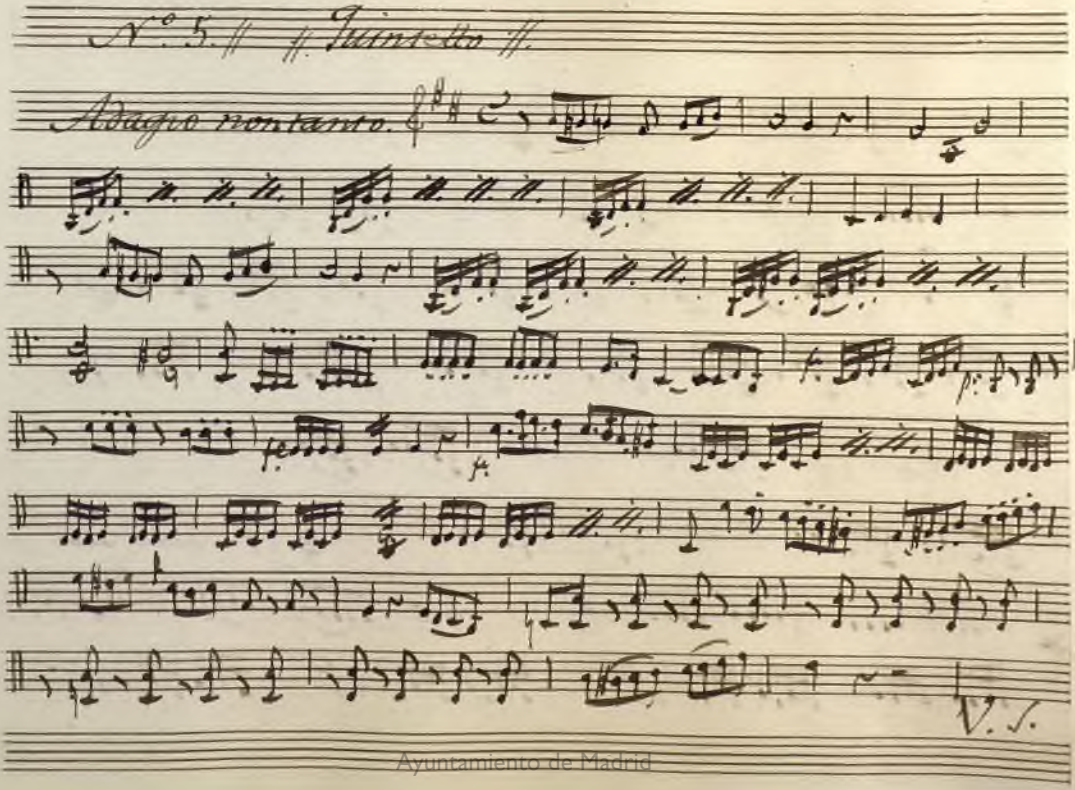

Ayuntamiento de Madrid

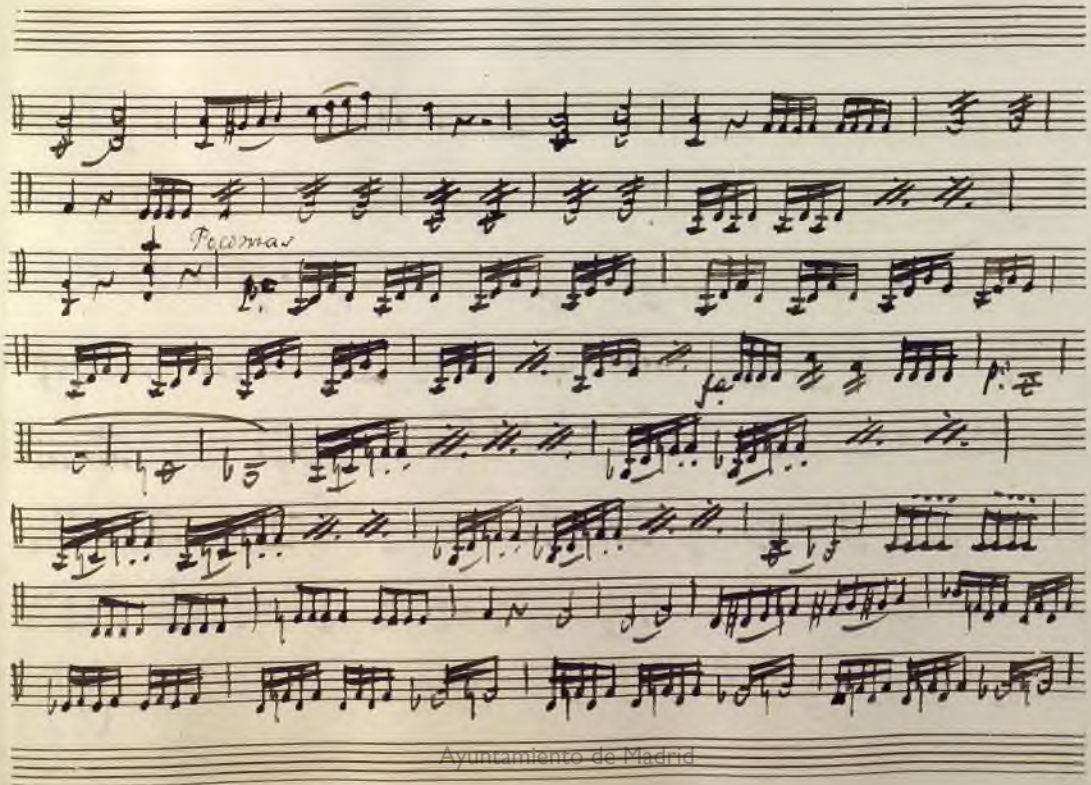

Ayuntamiento de Madrid

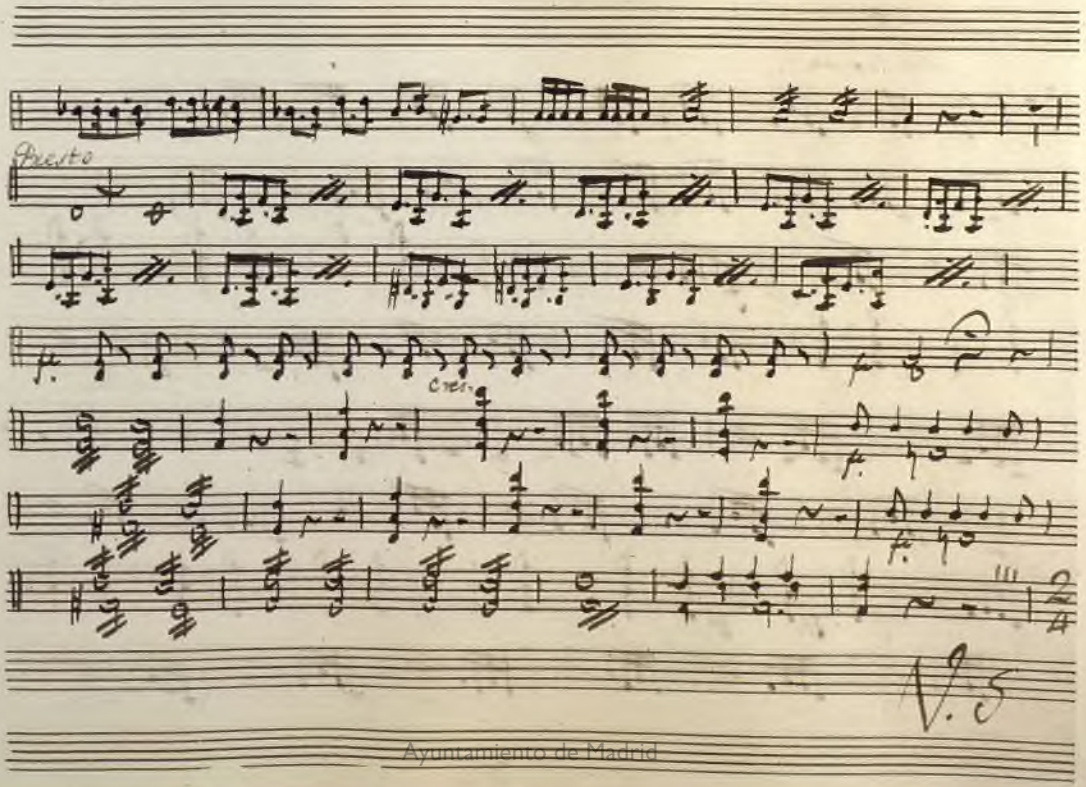

Ayuntamiento de Madrid

Allto

sul Puente

Ayuntamiento de Madrid

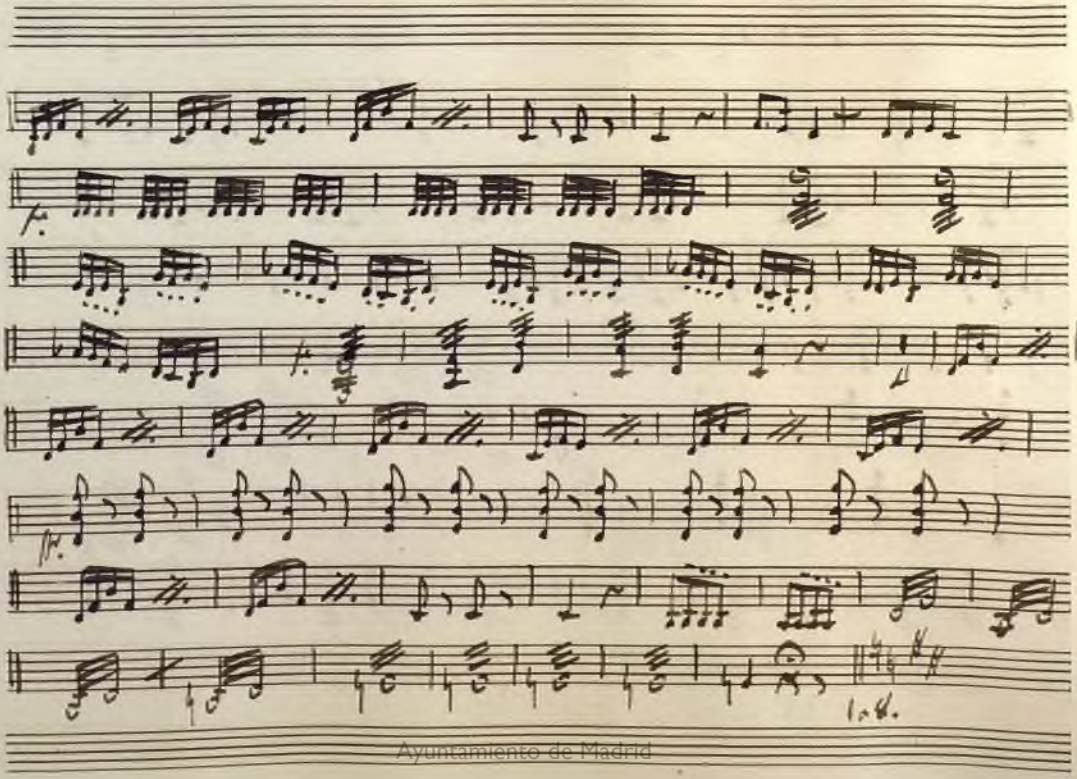

Ayuntamiento de Madrid

con la Parte

a tempo

ext.

52.

Ayuntamiento de Madrid

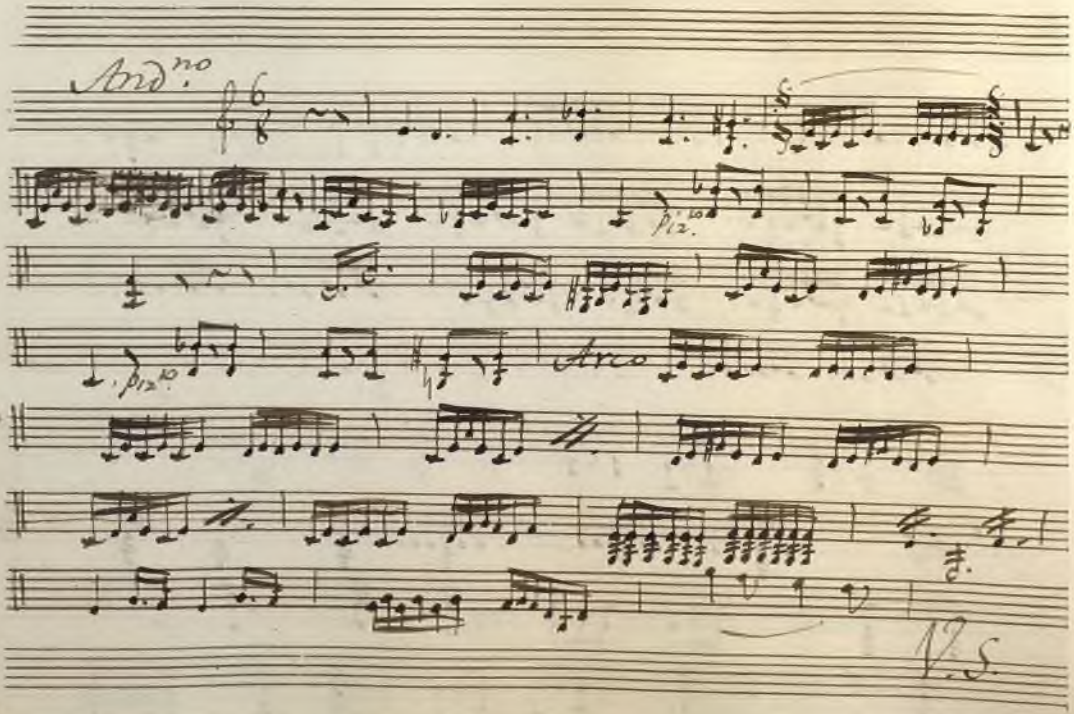

Ayuntamiento de Madrid

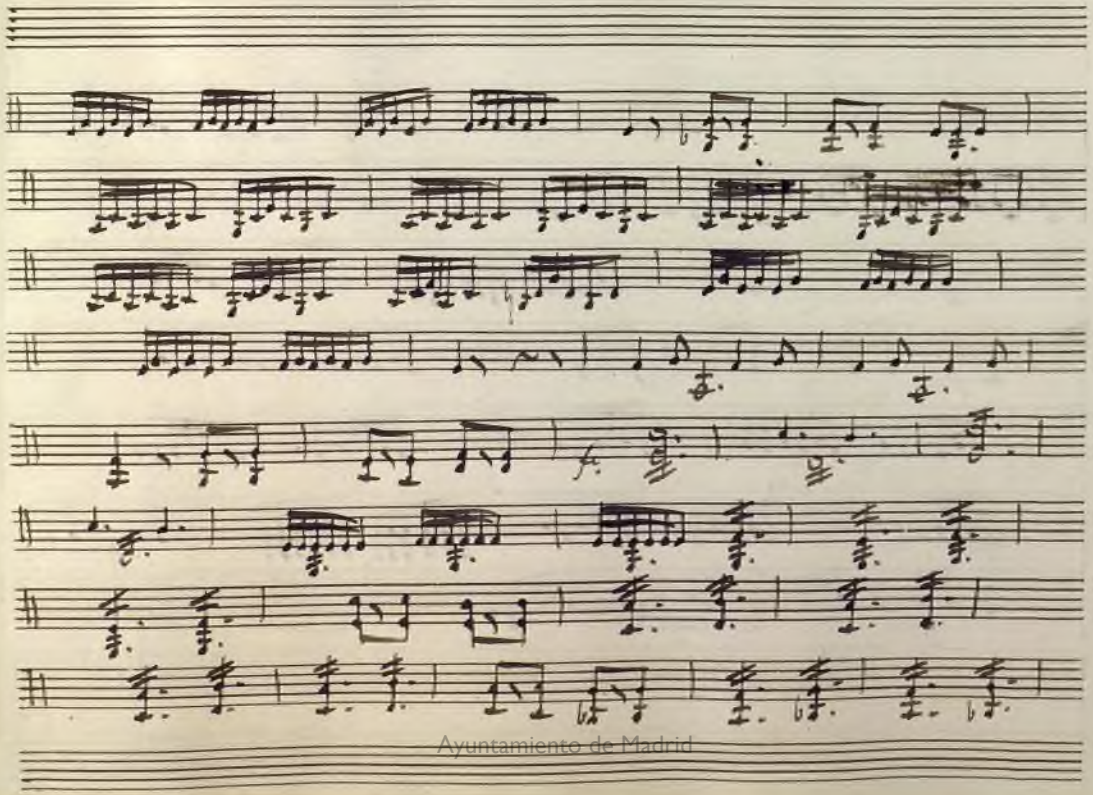

Ayuntamiento de Madrid

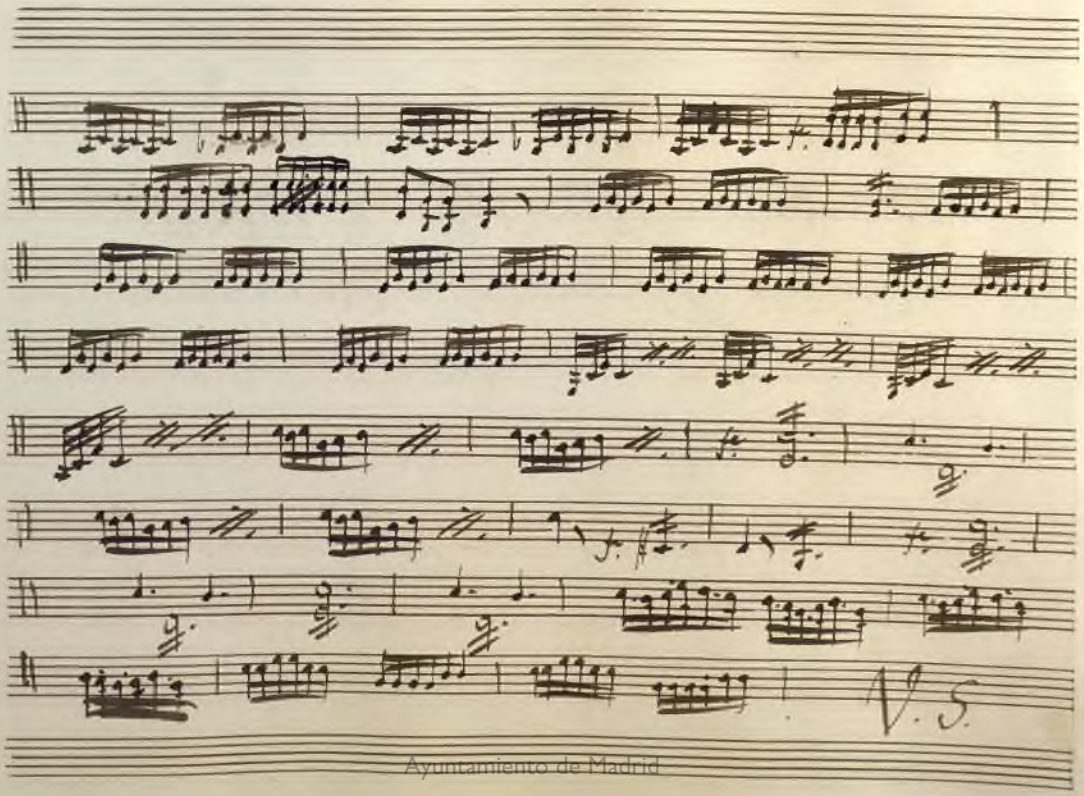

Ayuntamiento de Madrid

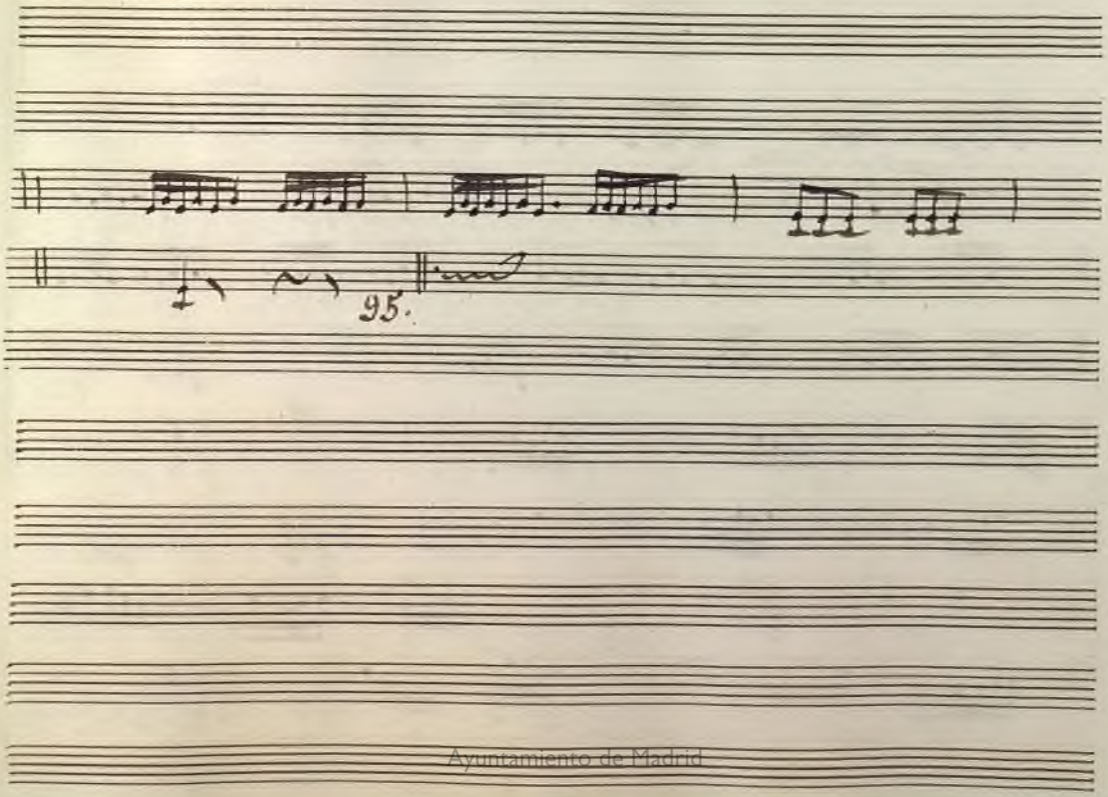

Ayuntamiento de Madrid

Duo.

All.o

Ayuntamiento de Madrid

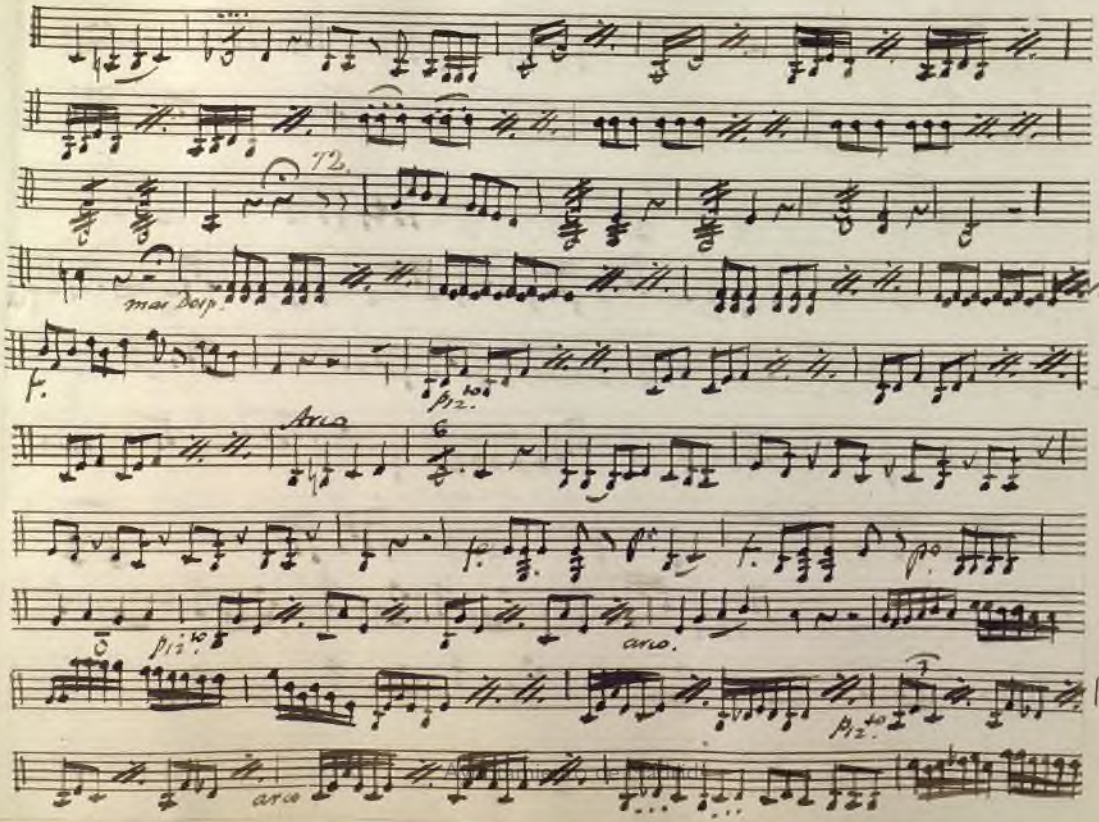
72.
mas Desp.
f.
p12.to
Arco
6
f.
p.
f.
p.
p12.to
arco.
p12.to
arco

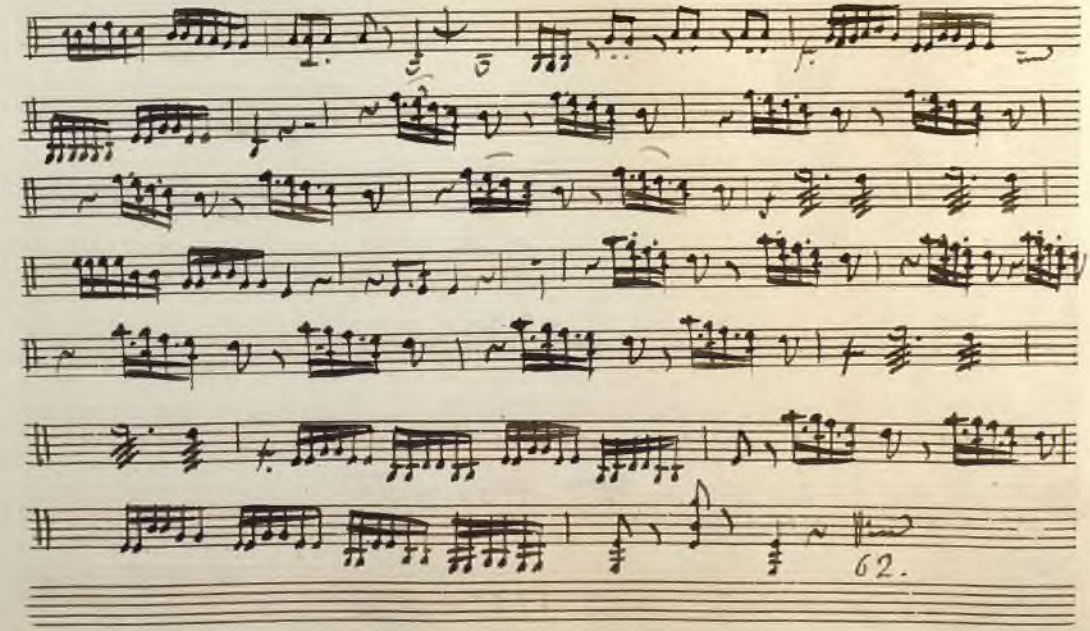

Ayuntamiento de Madrid

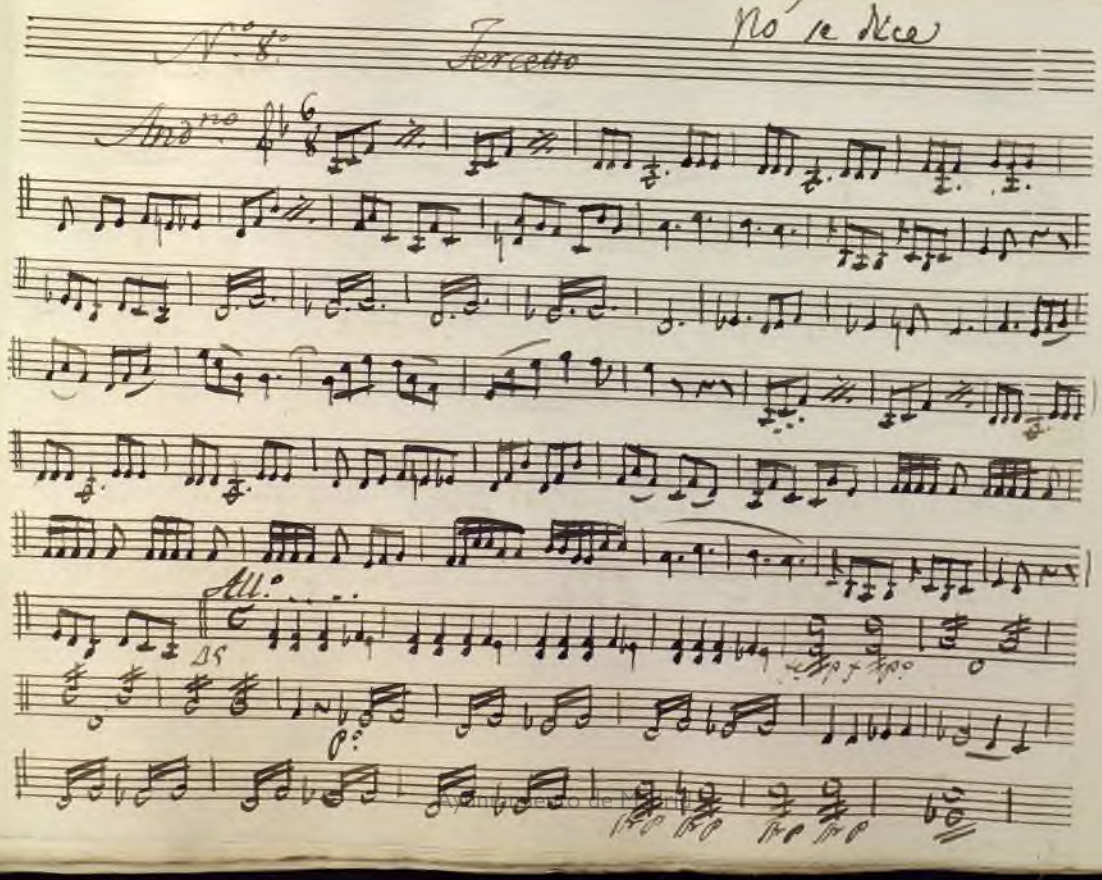

Arquivo da Orquestra Sinfônica Brasileira

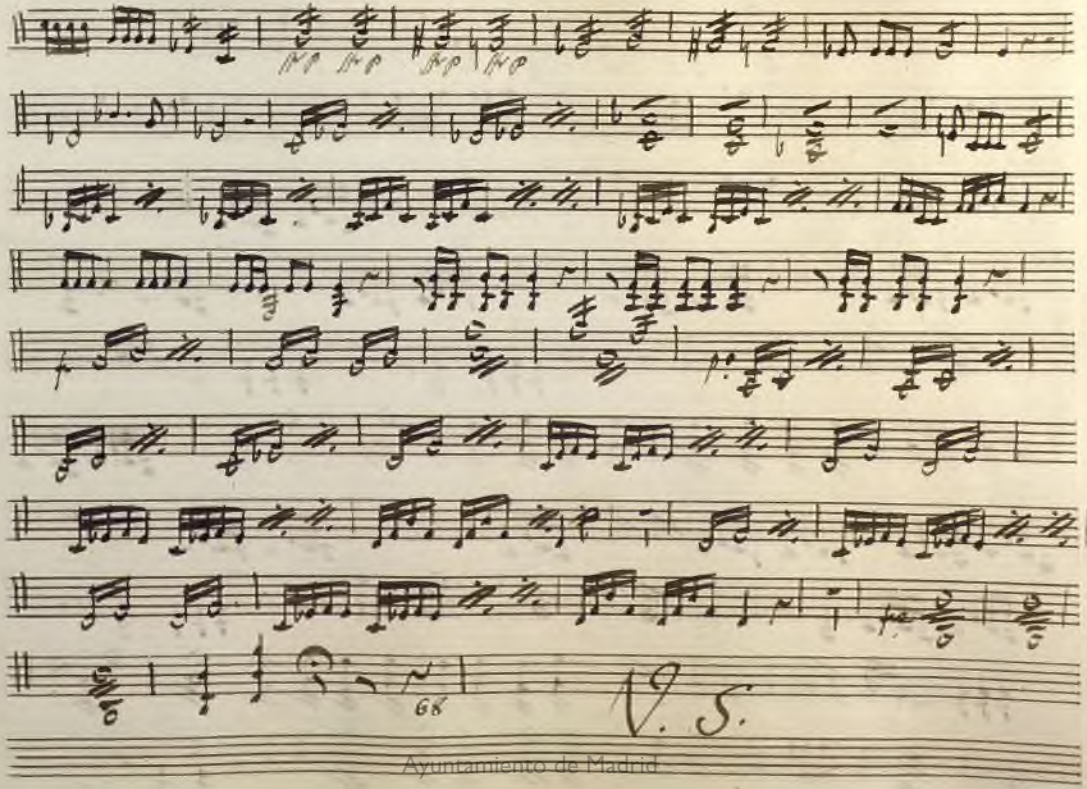

Ayuntamiento de Madrid

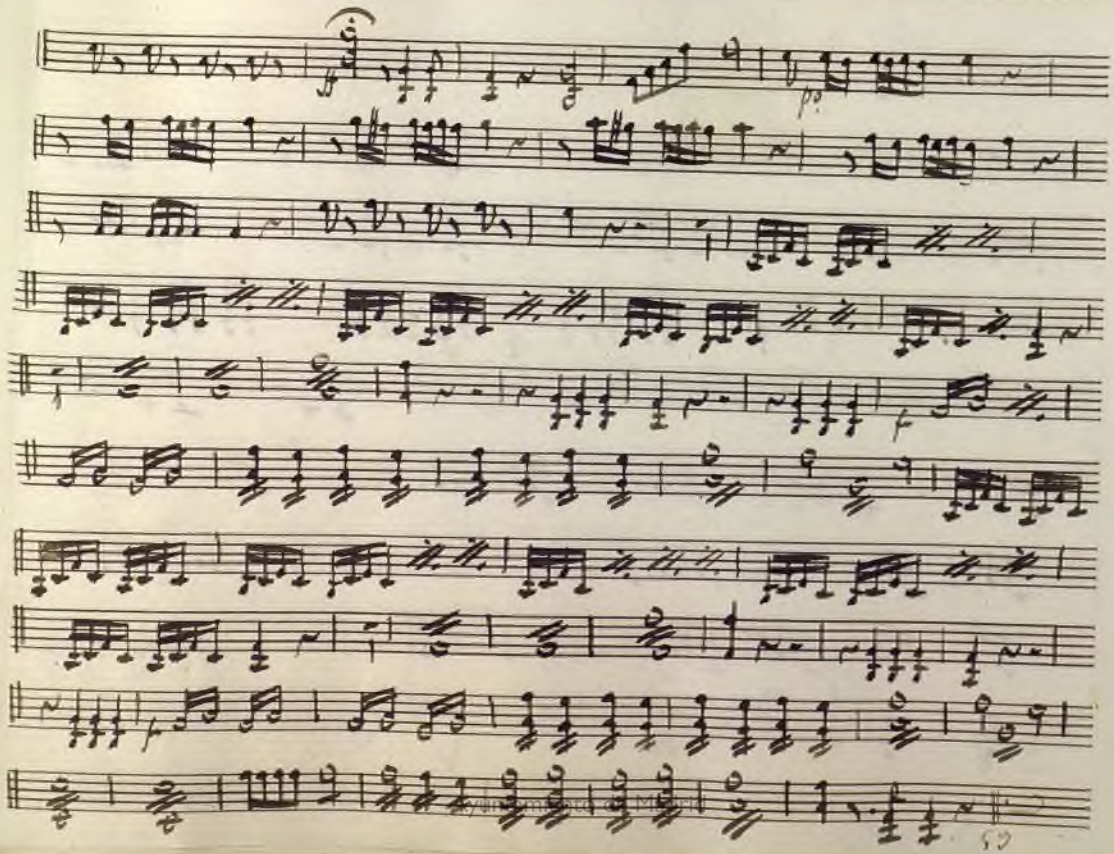

Digitized by Google

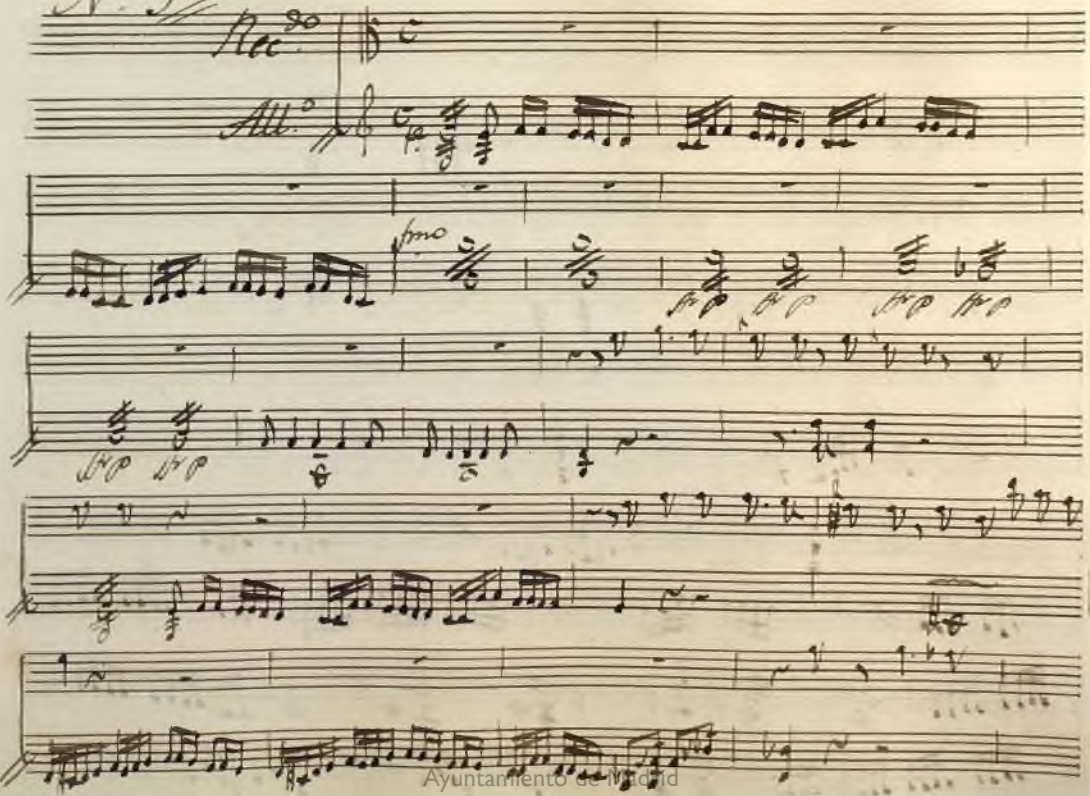

Ayuntamiento de Madrid

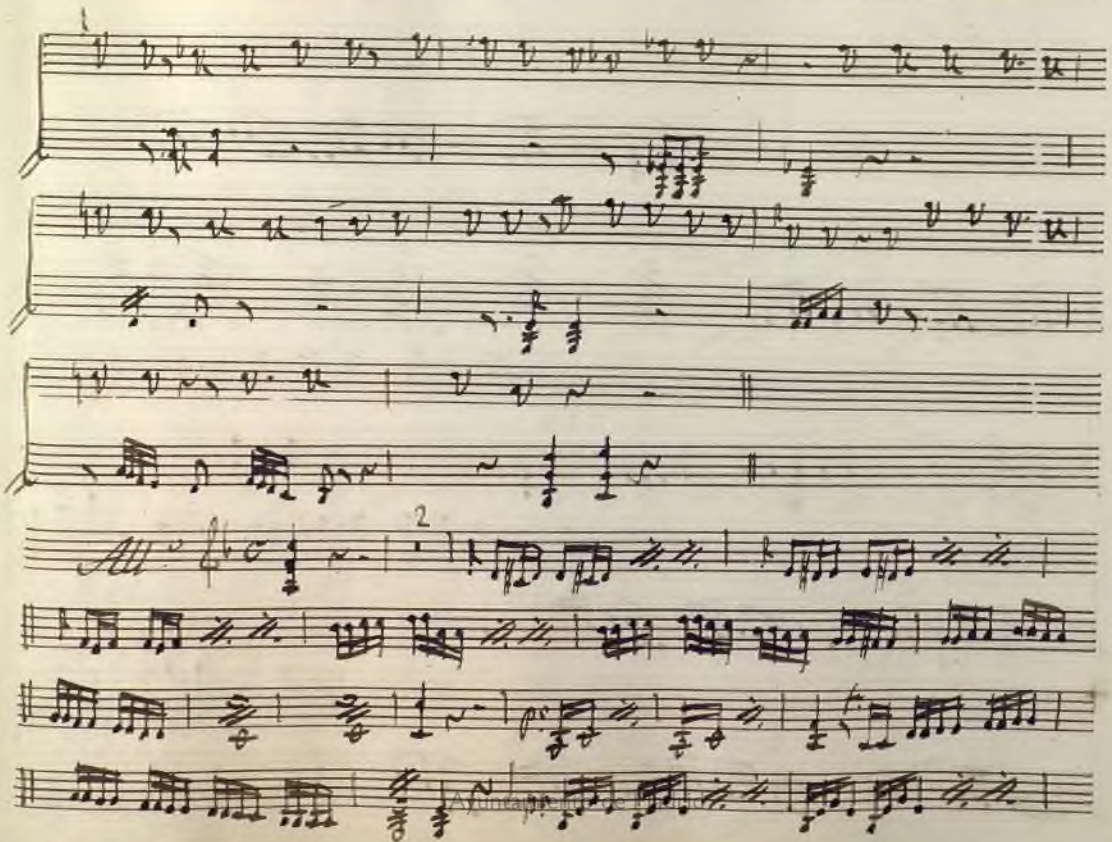
1
2
All.o

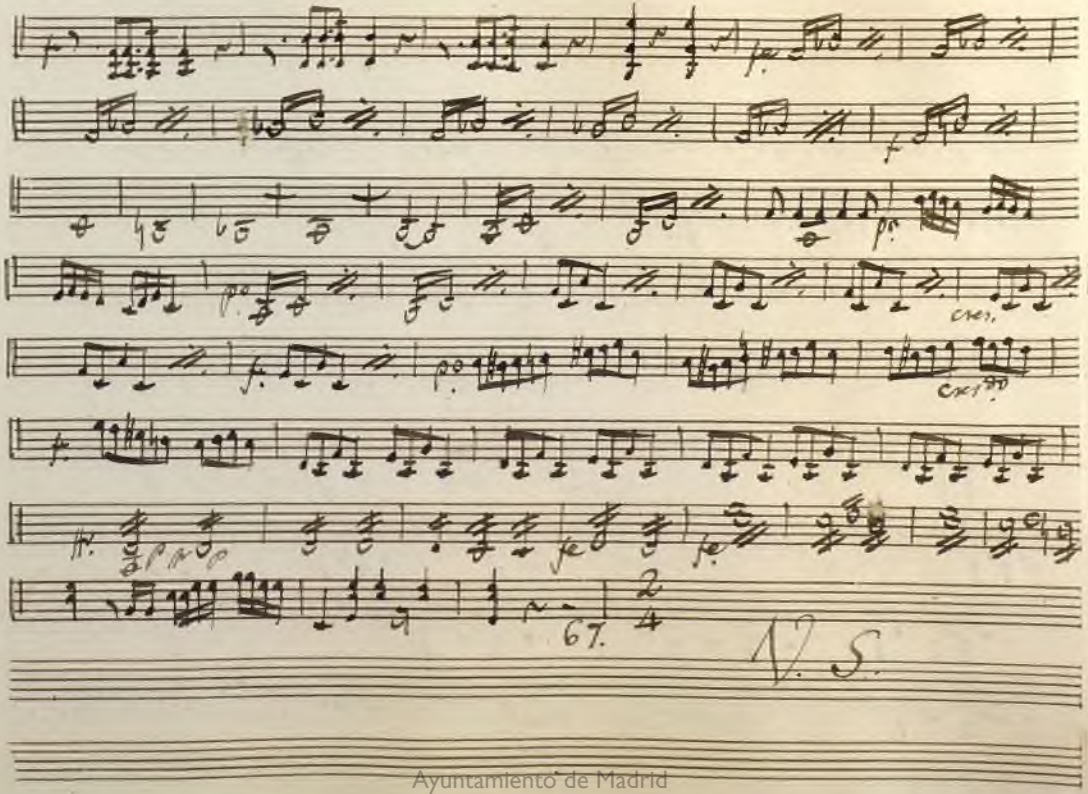

Ayuntamiento de Madrid

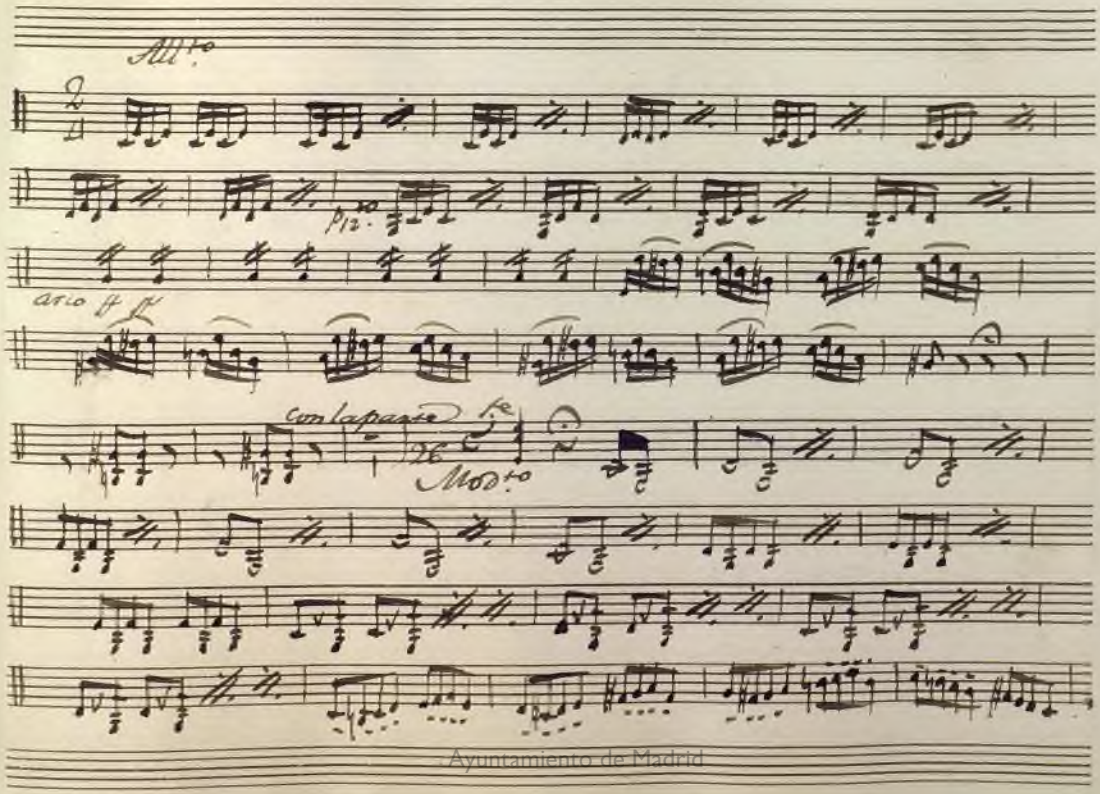

Ayuntamiento de Madrid

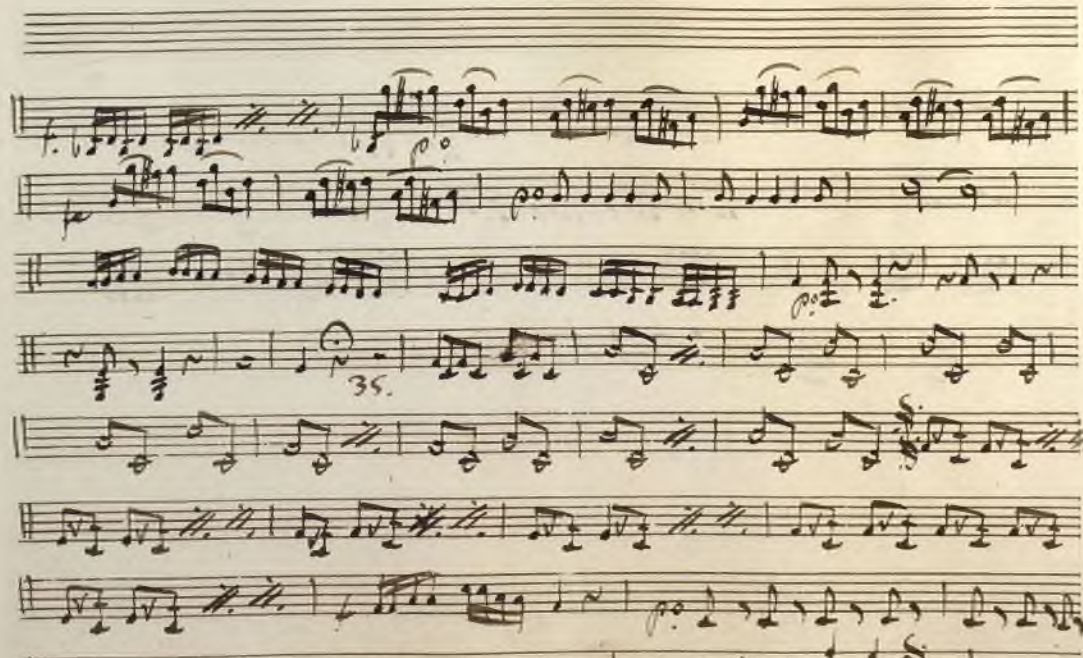

Ayuntamiento de Madrid

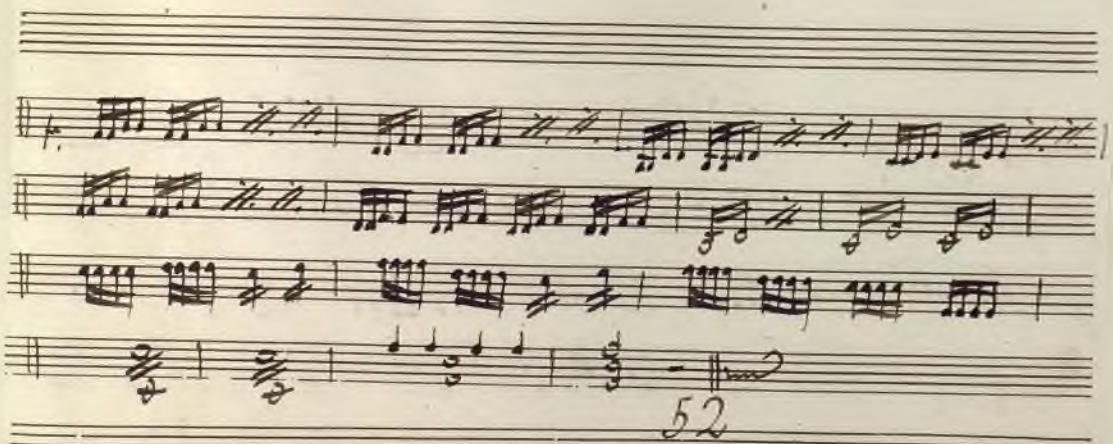

Ayuntamiento de Madrid

Final.

All.° Mod.to

pno

V.S

Ayuntamiento de Madrid

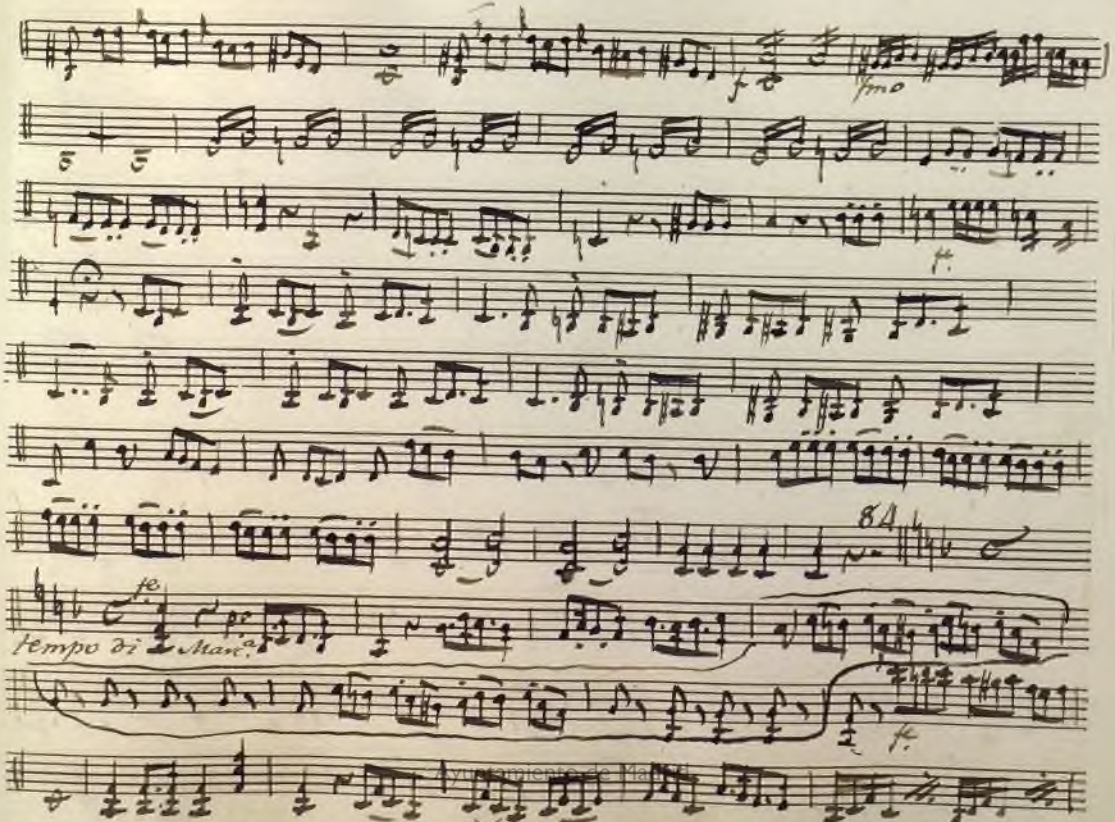

Ayuntamiento de Madrid

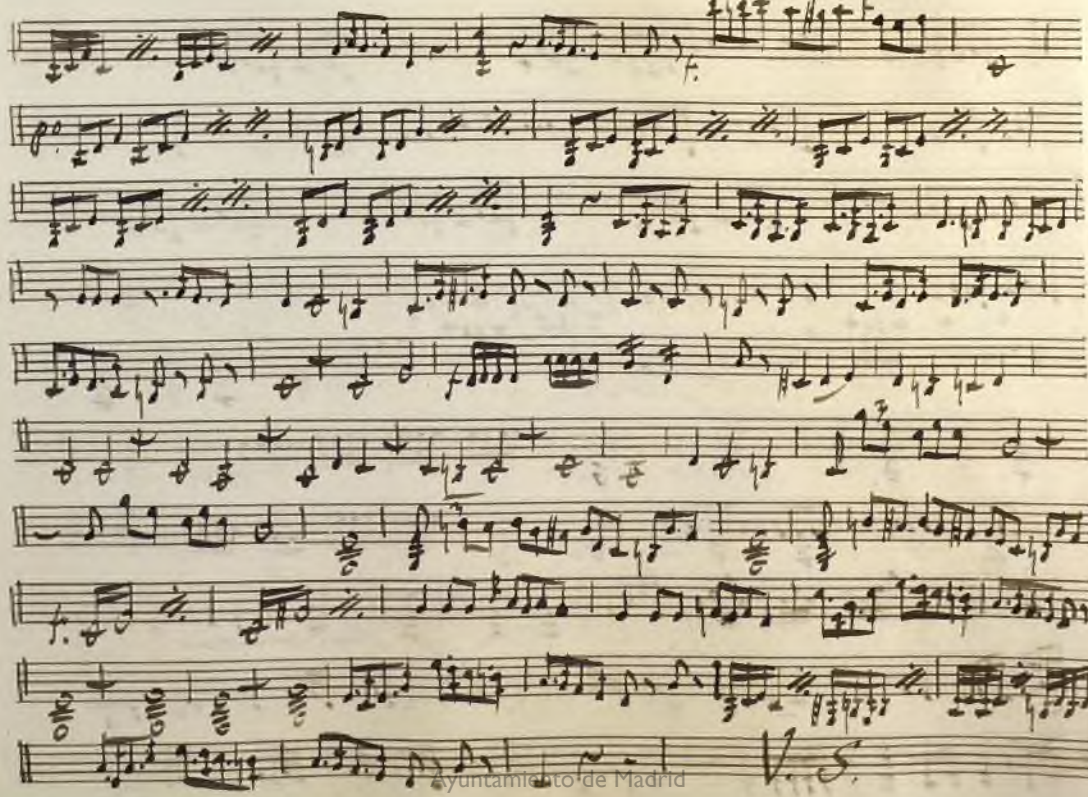

Ayuntamiento de Madrid

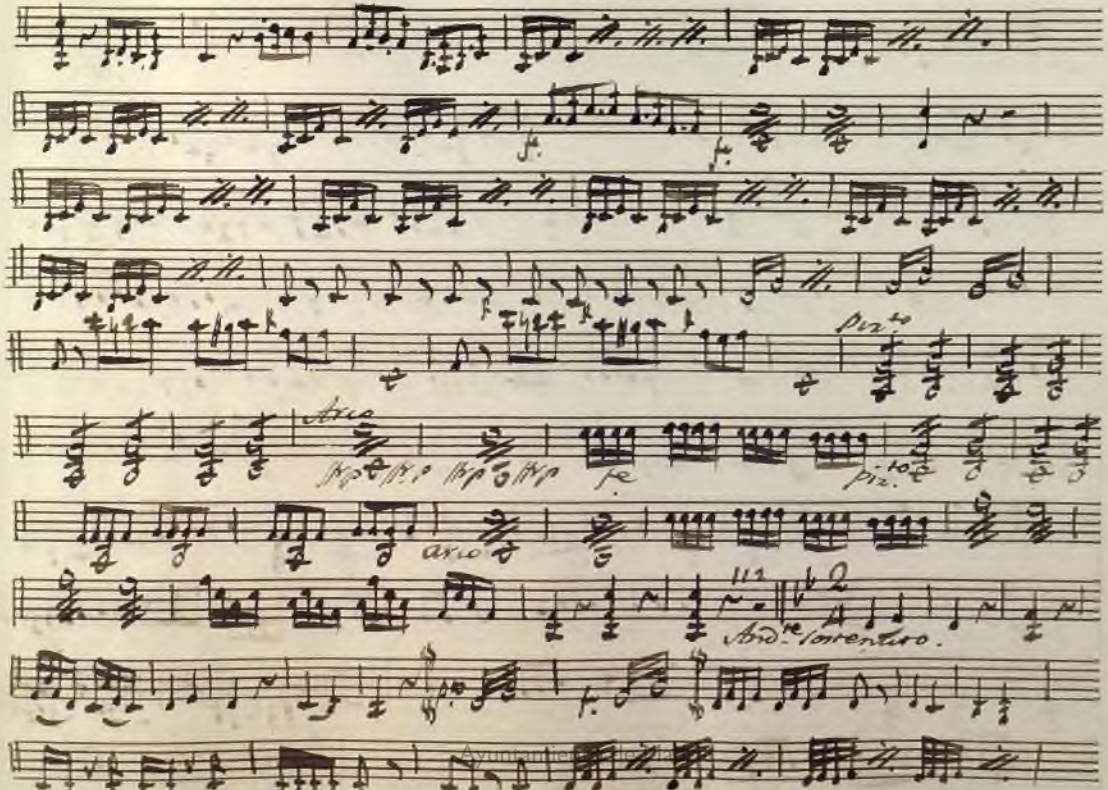

Ayuntamiento de Madrid

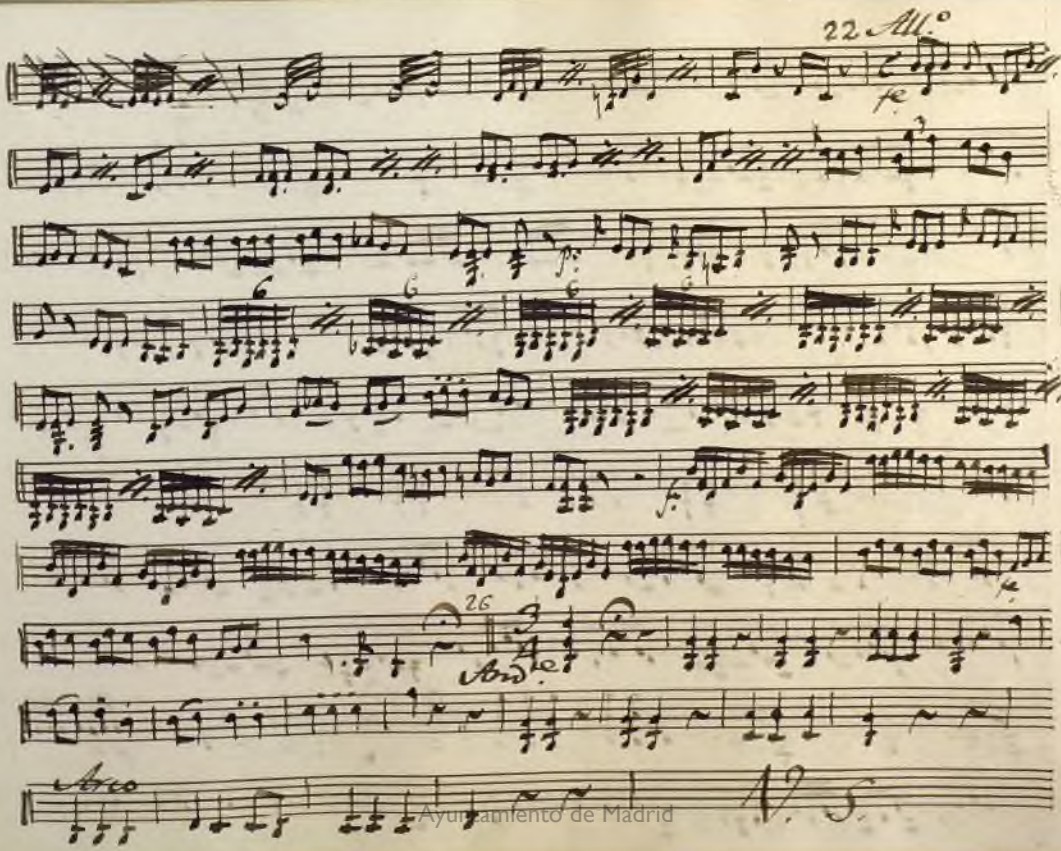

Ayuntamiento de Madrid

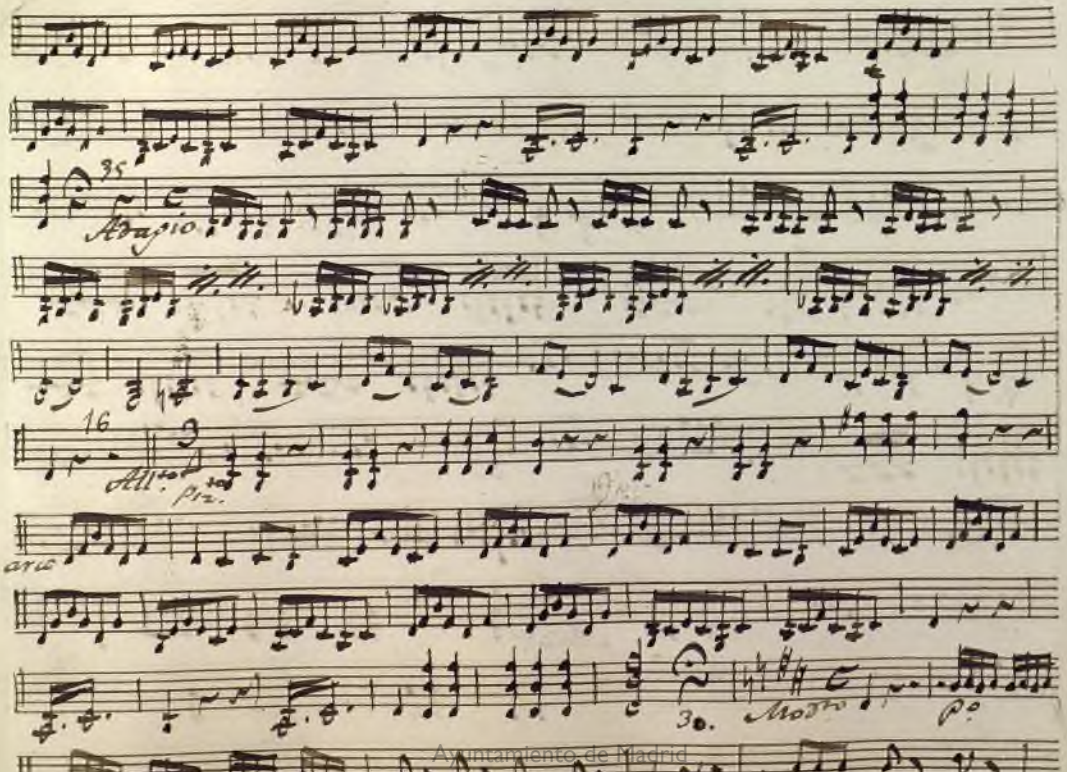

Ayuntamiento de Madrid

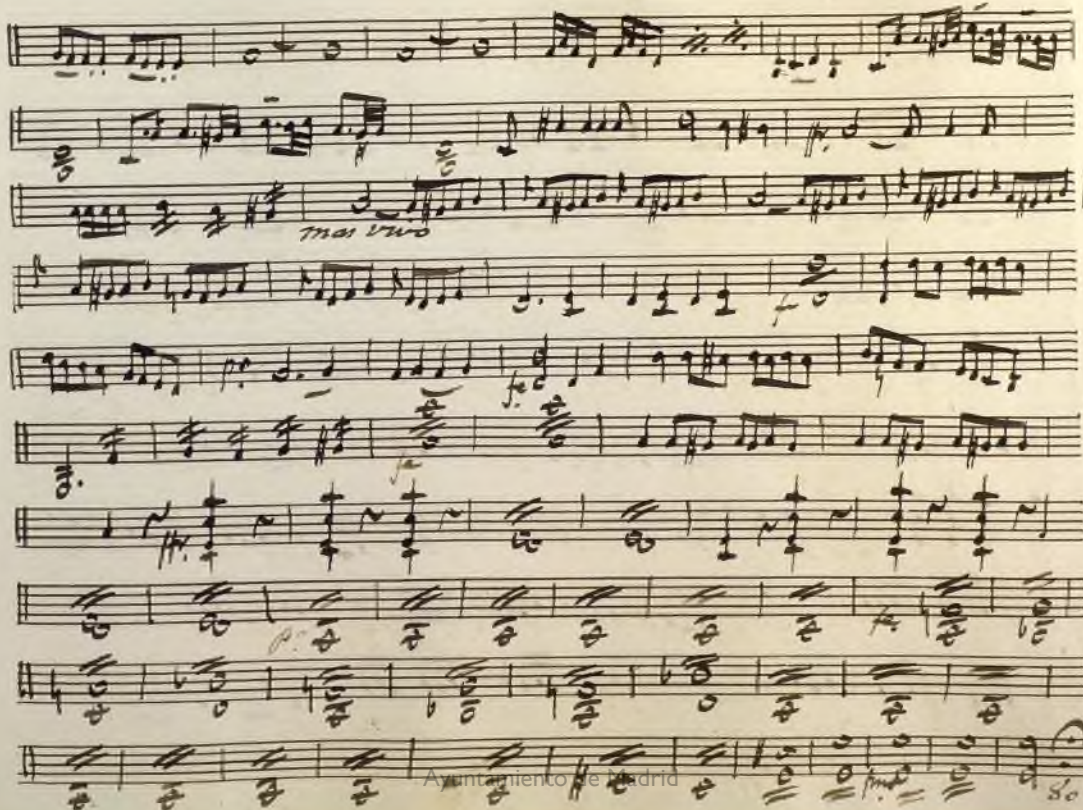

Ayuntamiento de Madrid

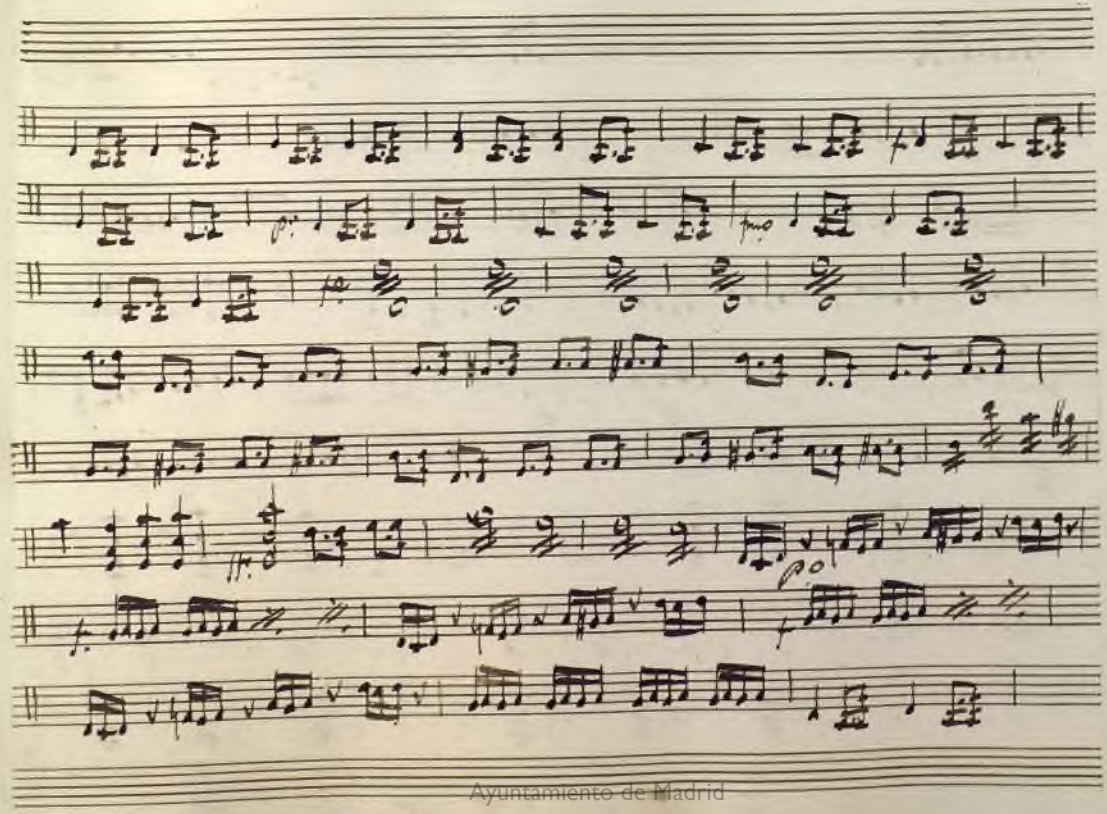

Ayuntamiento de Madrid

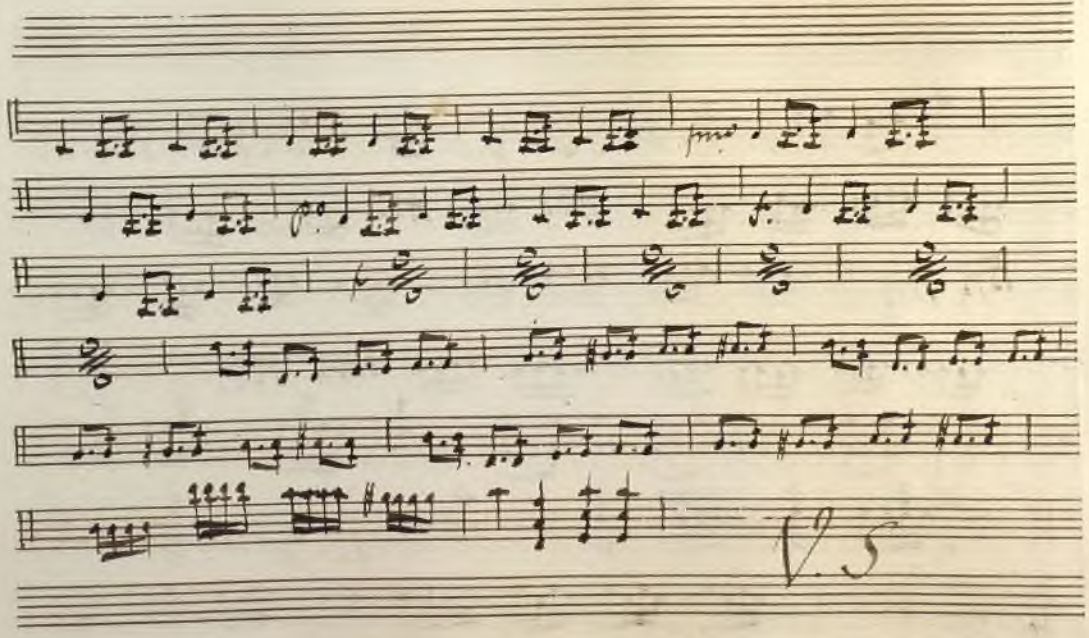

Ayuntamiento de Madrid

Ayuntamiento de Madrid

Ayuntamiento de Madrid

Ayuntamiento de Madrid

t

Actto 2.º

Ayuntamiento de Madrid

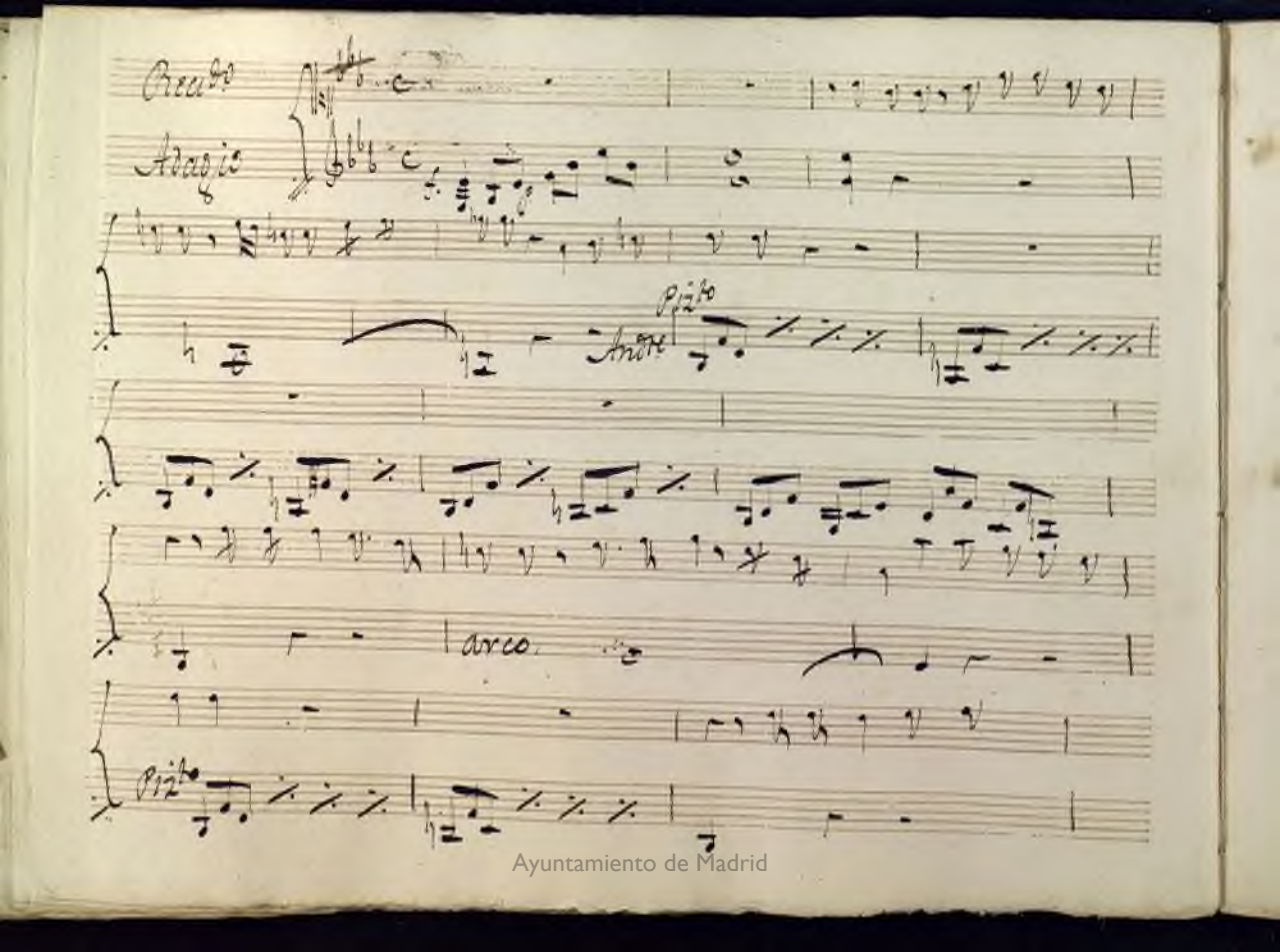

Ayuntamiento de Madrid

Ayuntamiento de Madrid

Ayuntamiento de Madrid

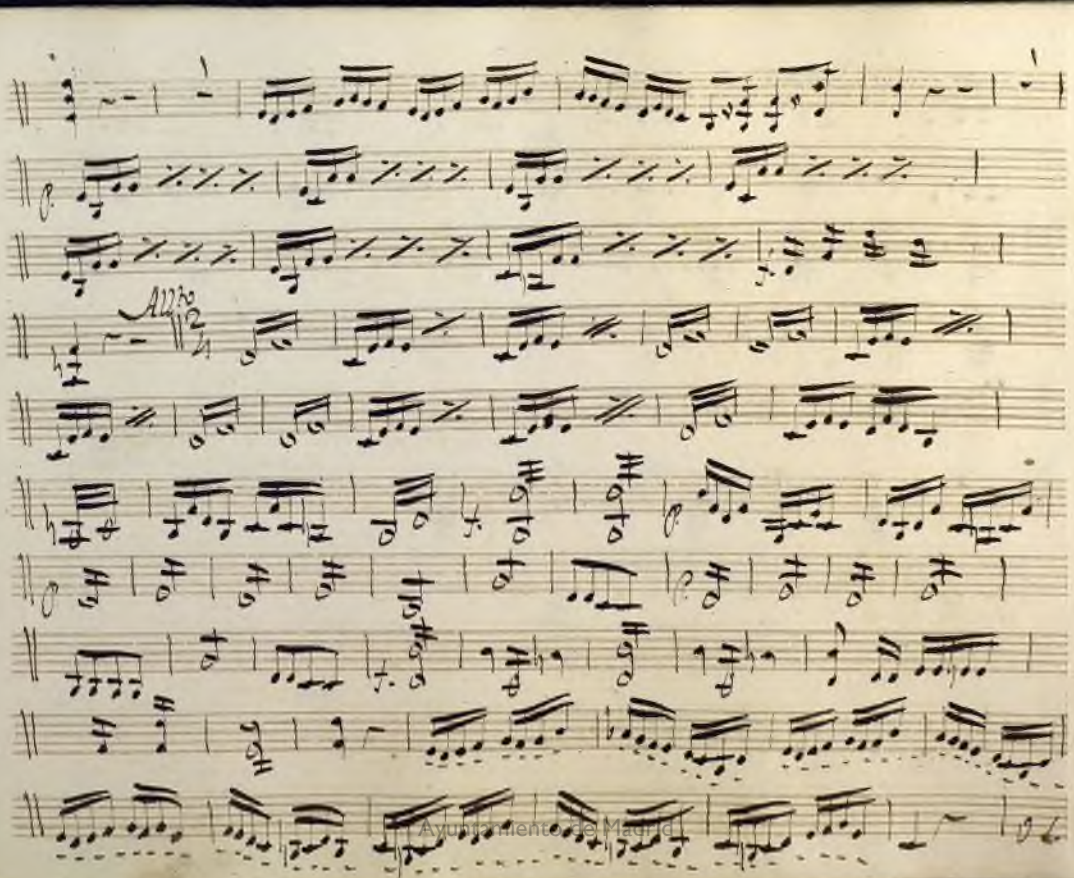

Ayuntamiento de Madrid

Ayuntamiento de Madrid

N.° 2.°

All.° con motto.

Ayuntamiento de Madrid

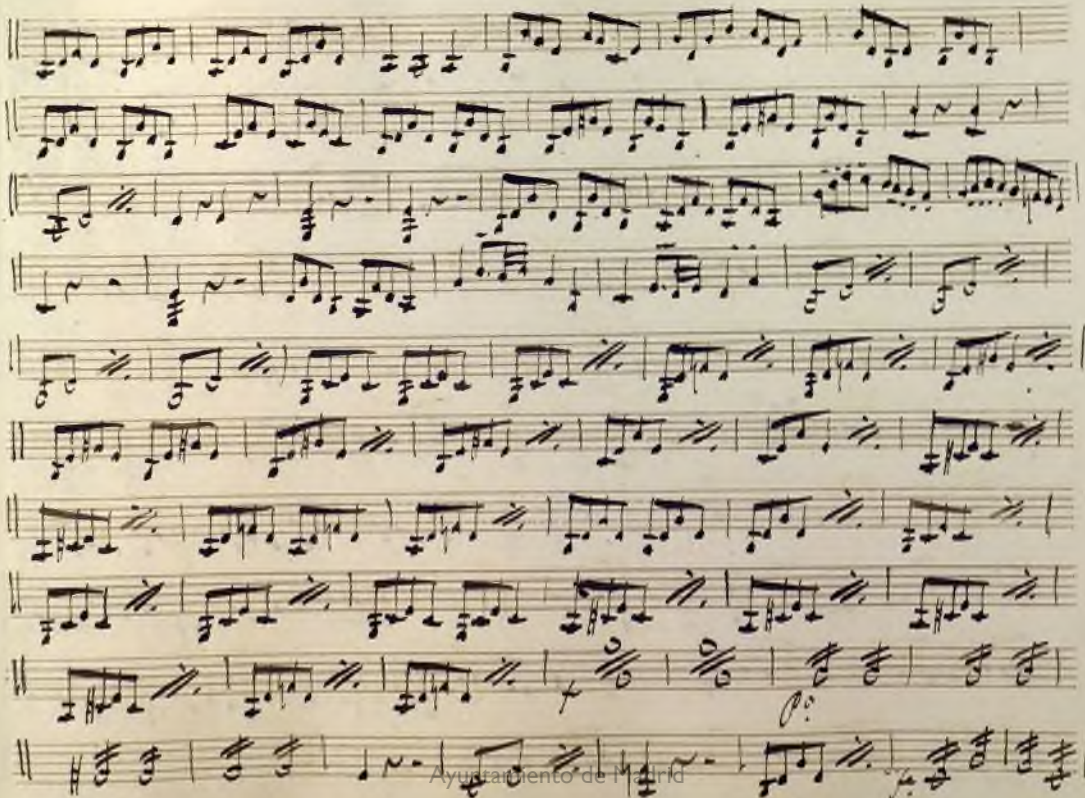

Ayuntamiento de Madrid

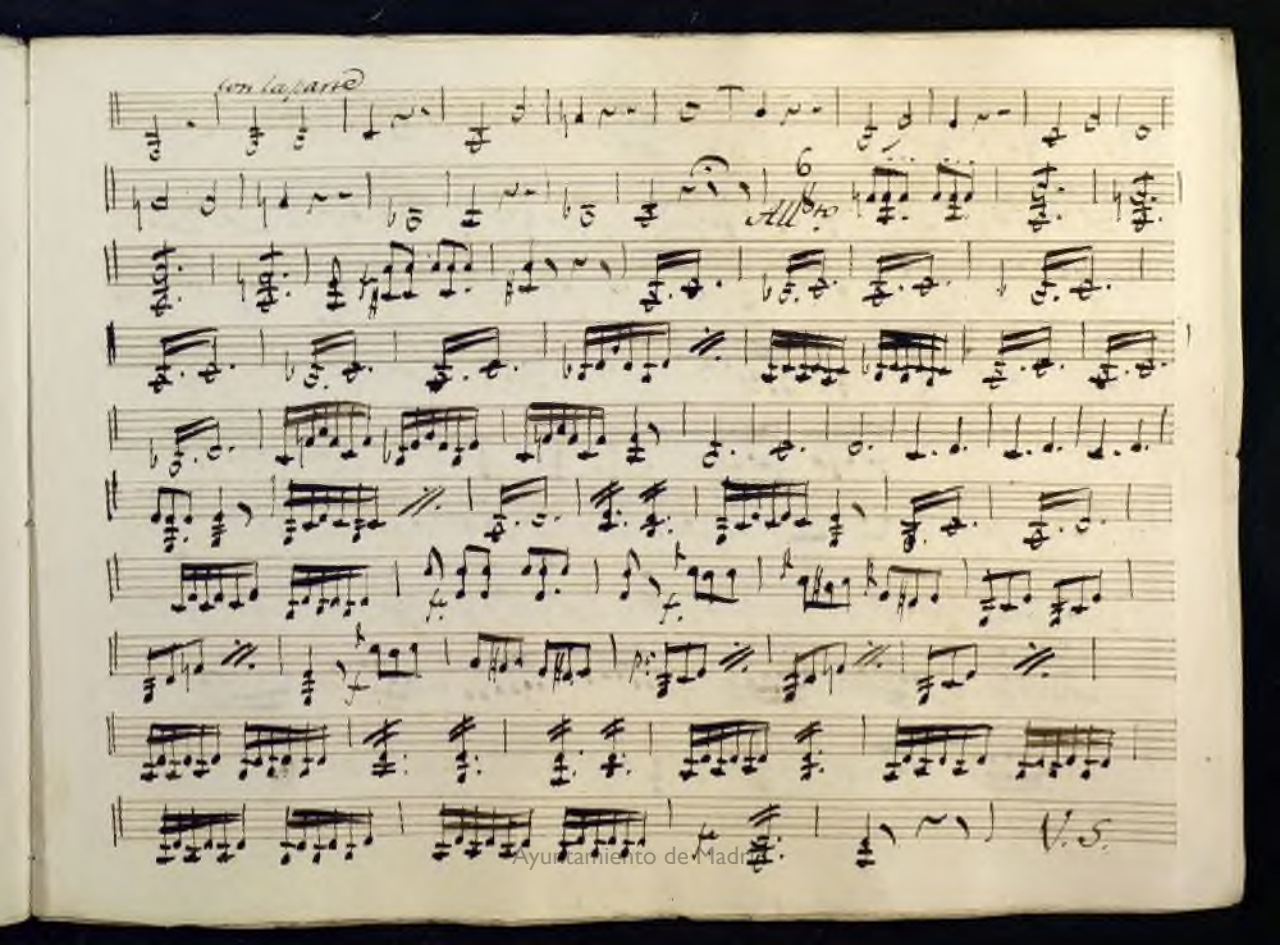

Ayuntamiento de Madrid

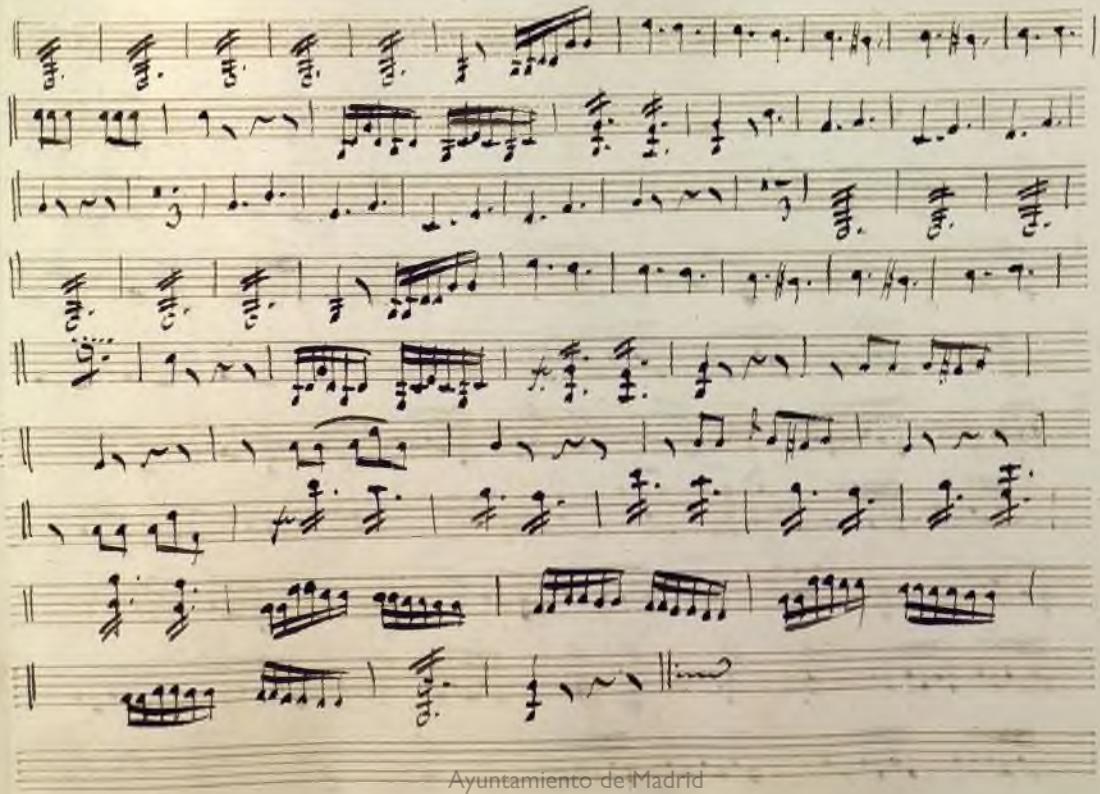

Ayuntamiento de Madrid

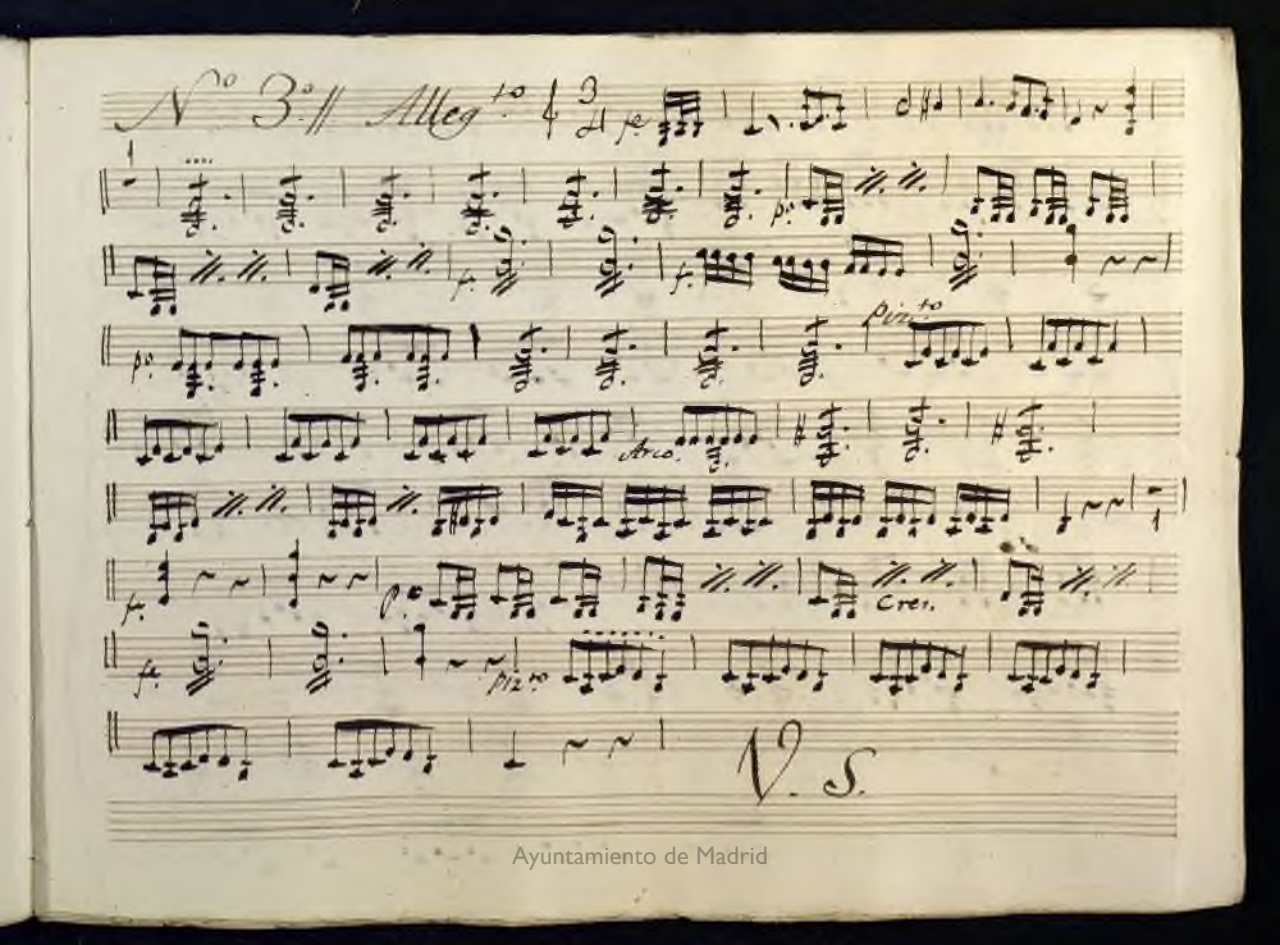

Ayuntamiento de Madrid

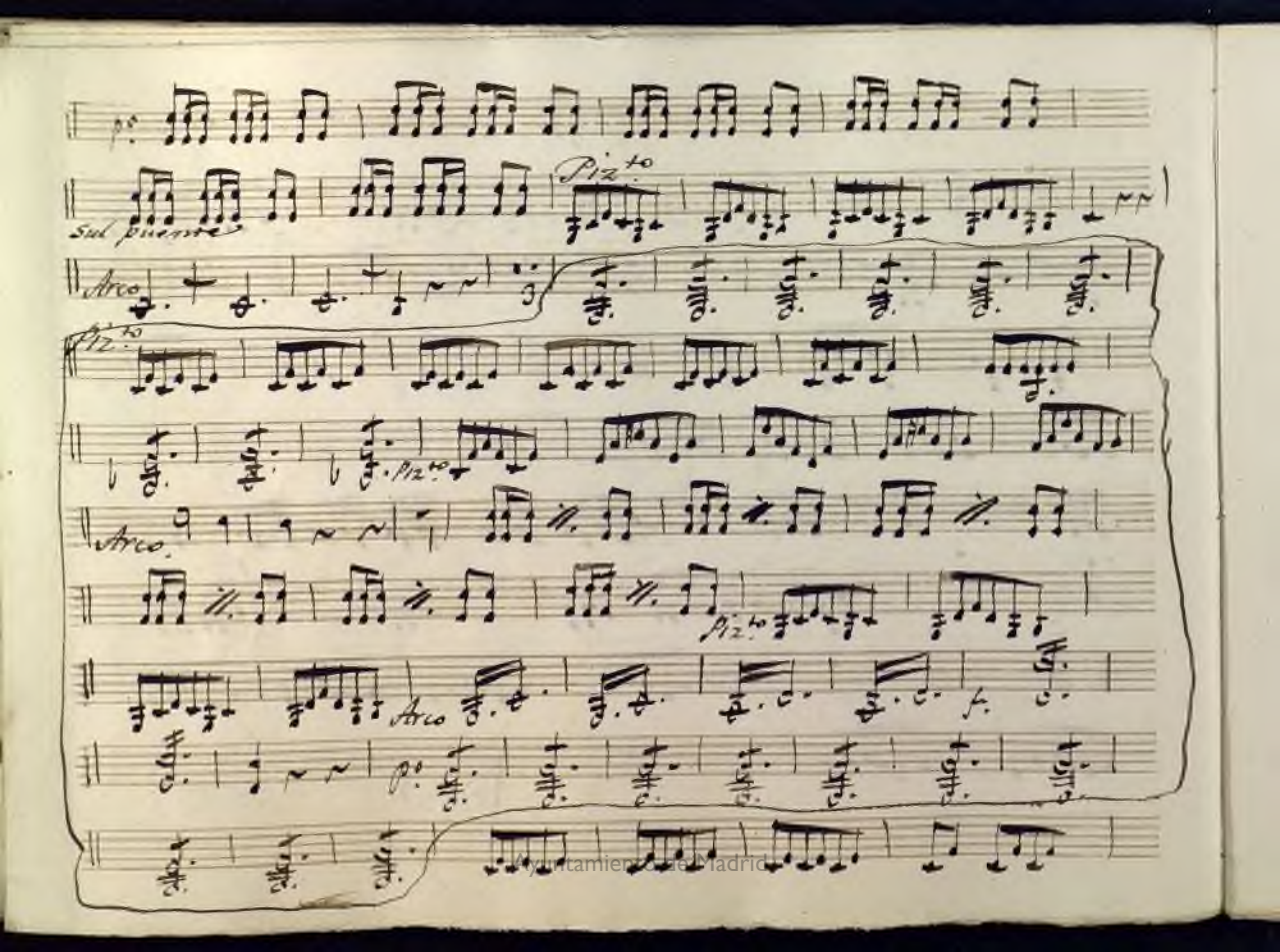

Ayuntamiento de Madrid

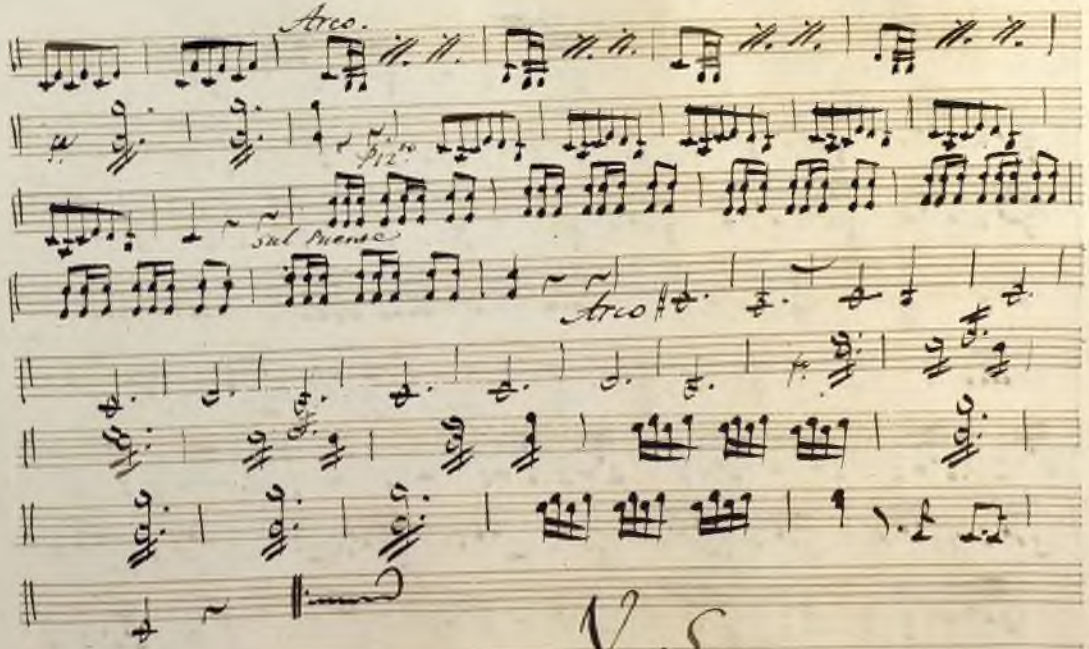

Ayuntamiento de Madrid

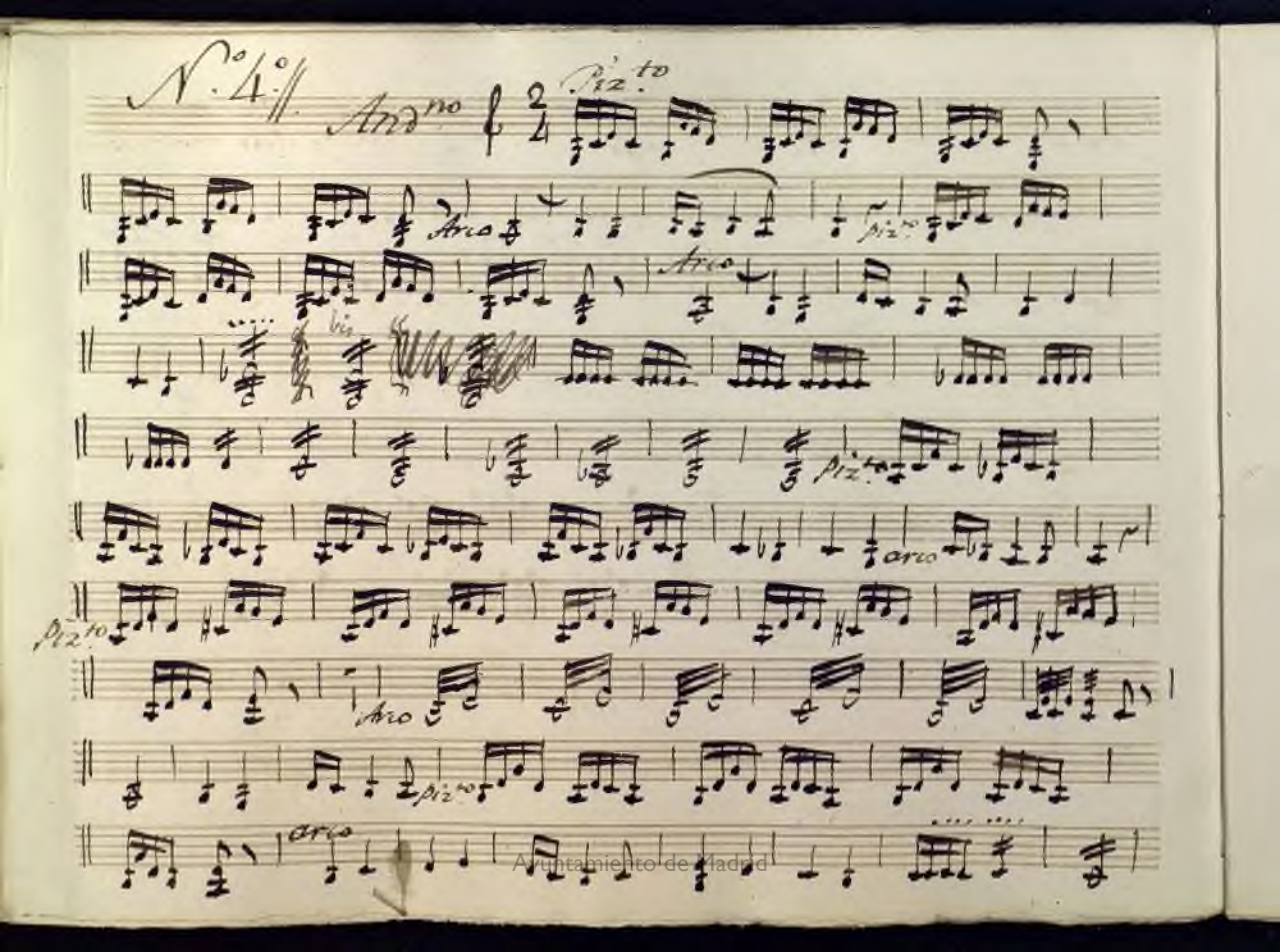

Ayuntamiento de Madrid

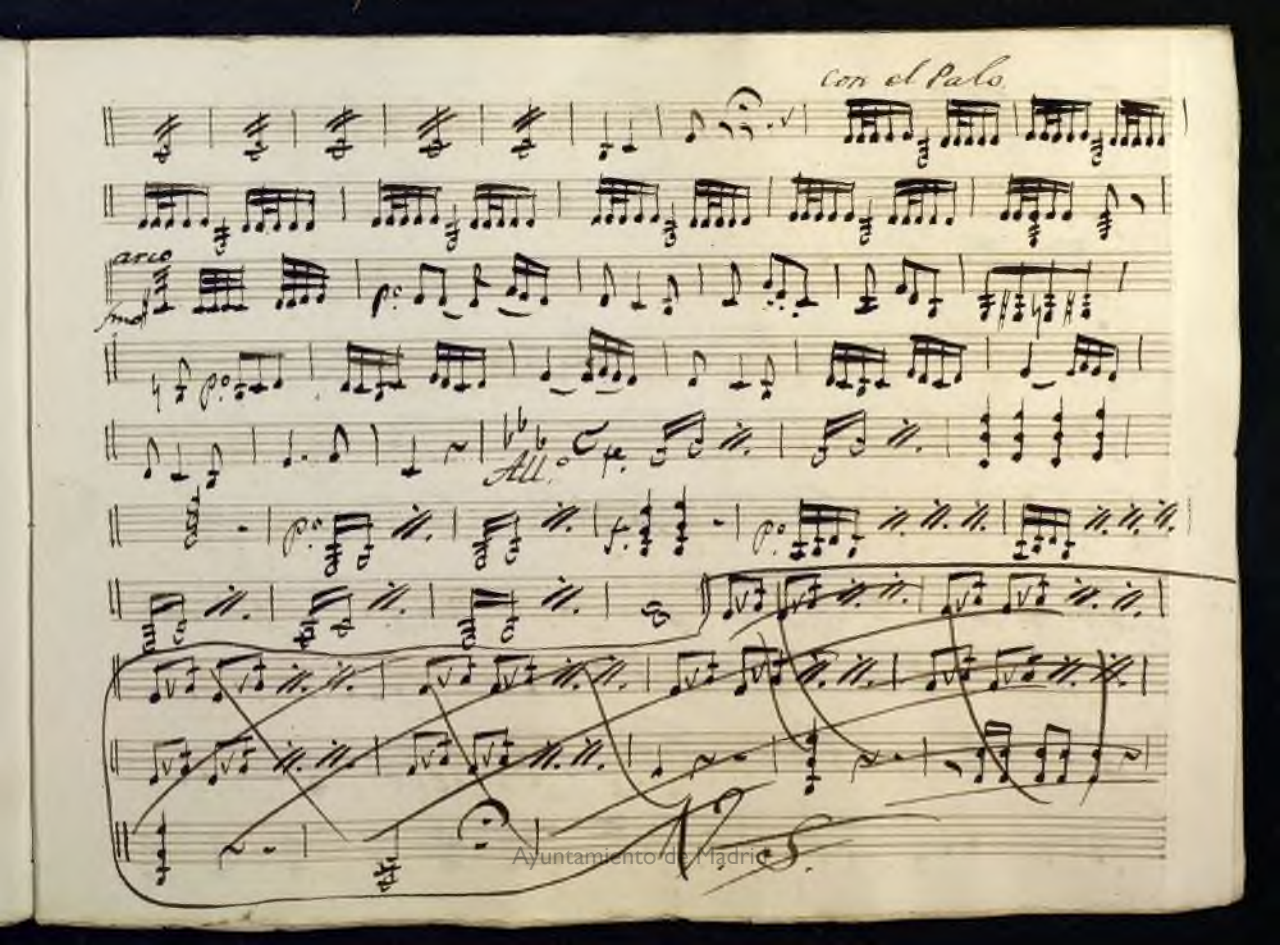

Ayuntamiento de Madrid

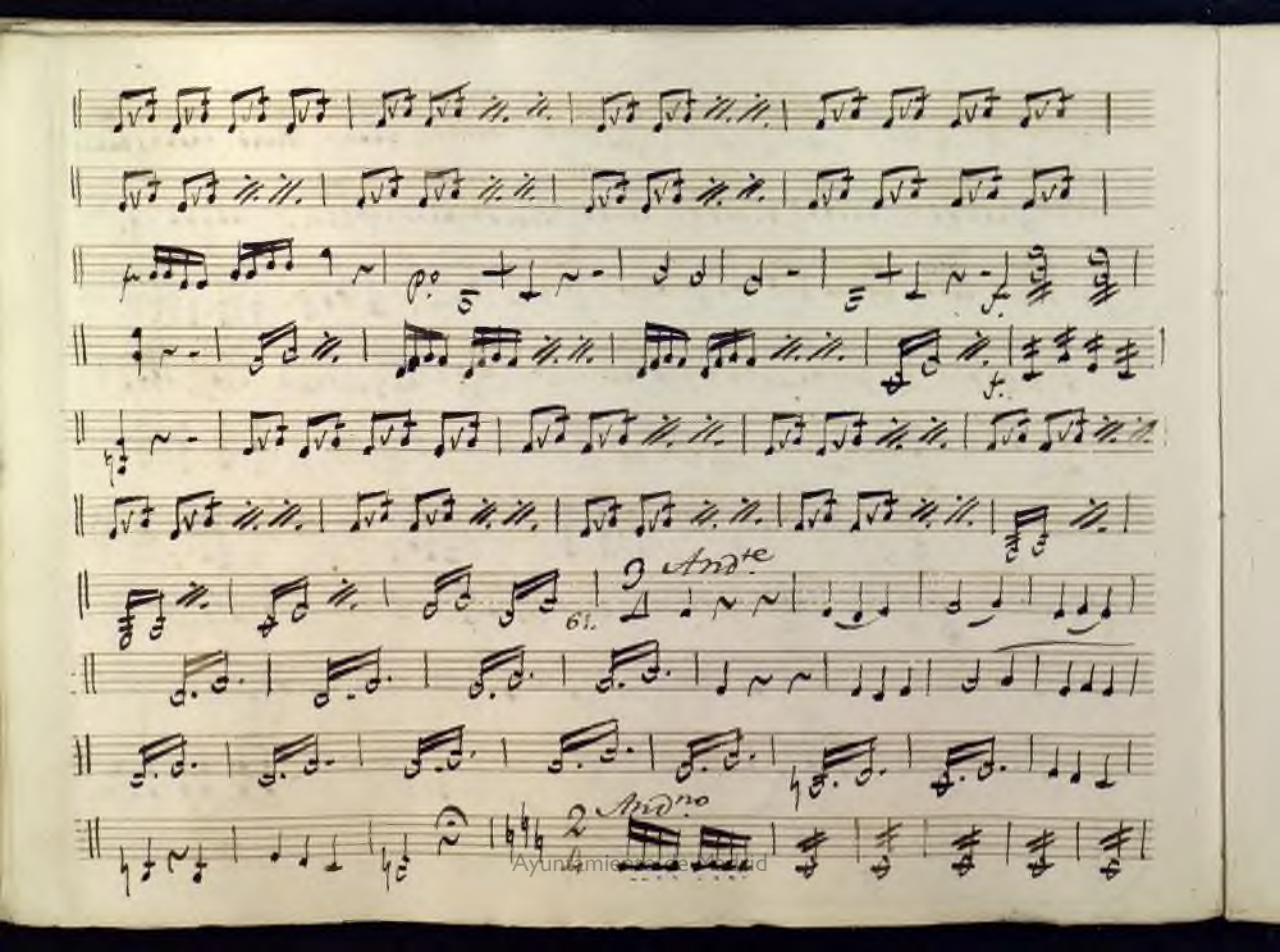

Ayuntamiento de Madrid

Ayuntamiento de Madrid

Ayuntamiento de Madrid

Ayuntamiento de Madrid

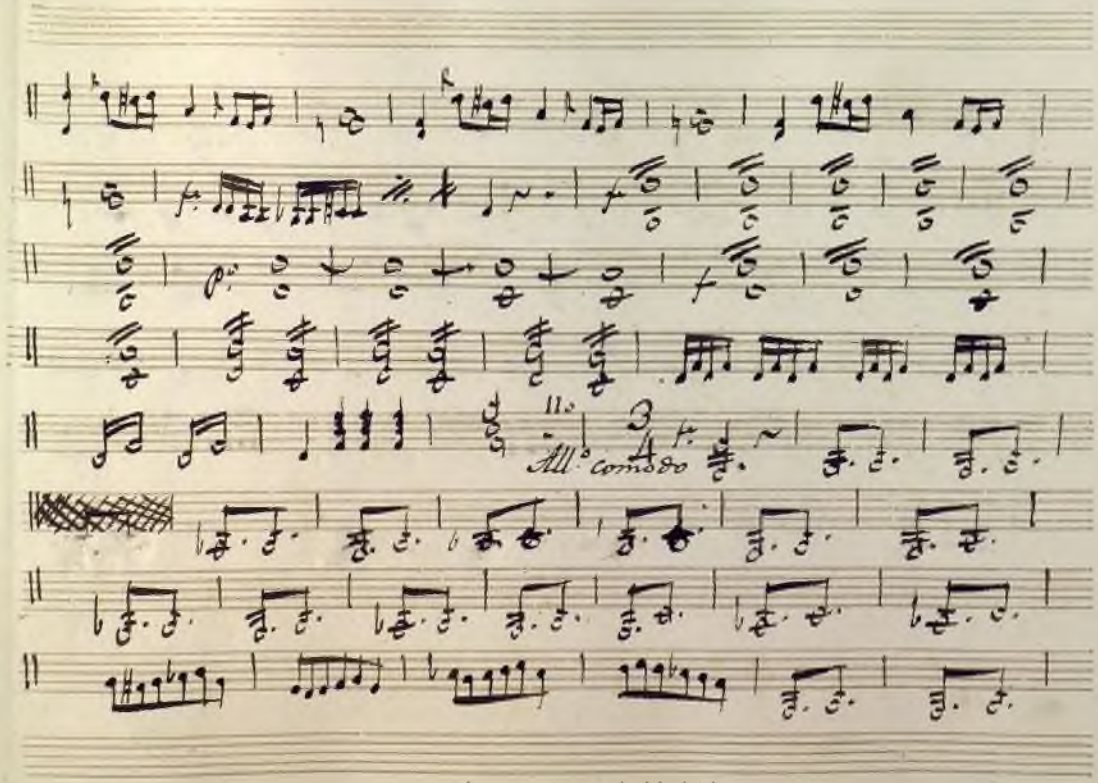

Ayuntamiento de Madrid

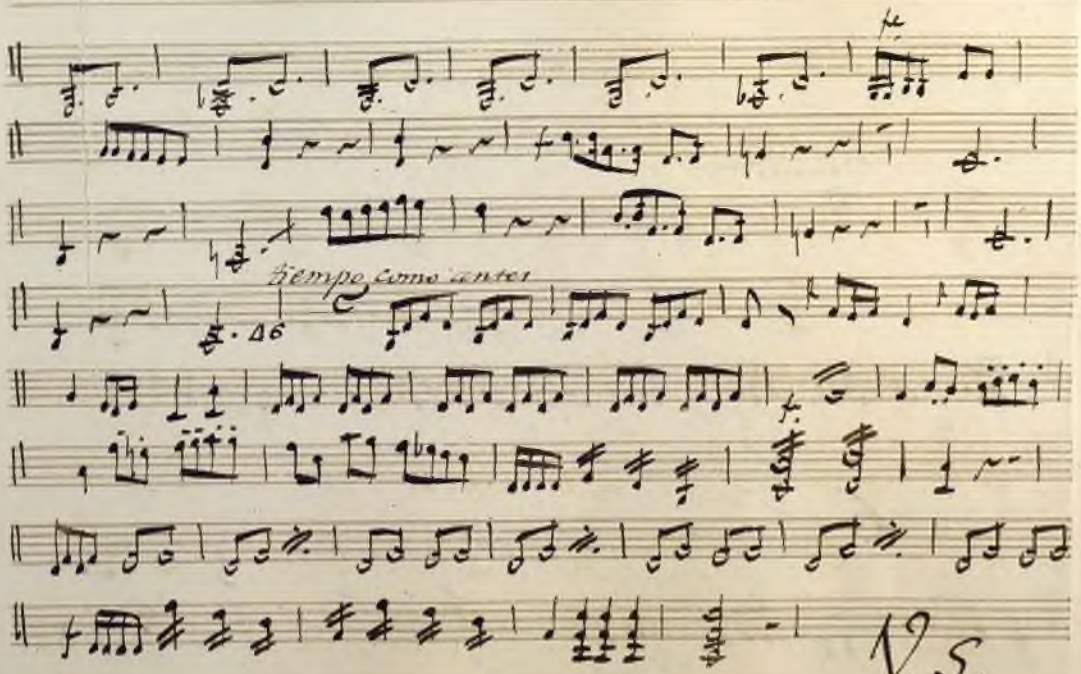

Ayuntamiento de Madrid

Ayuntamiento de Madrid

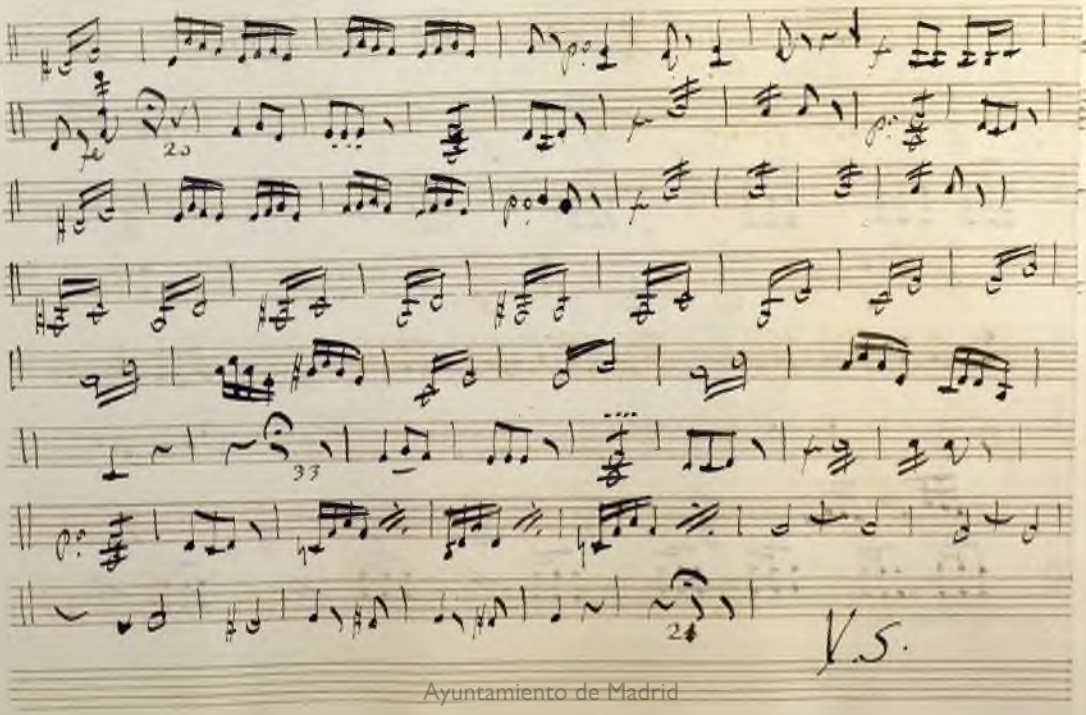

Ayuntamiento de Madrid

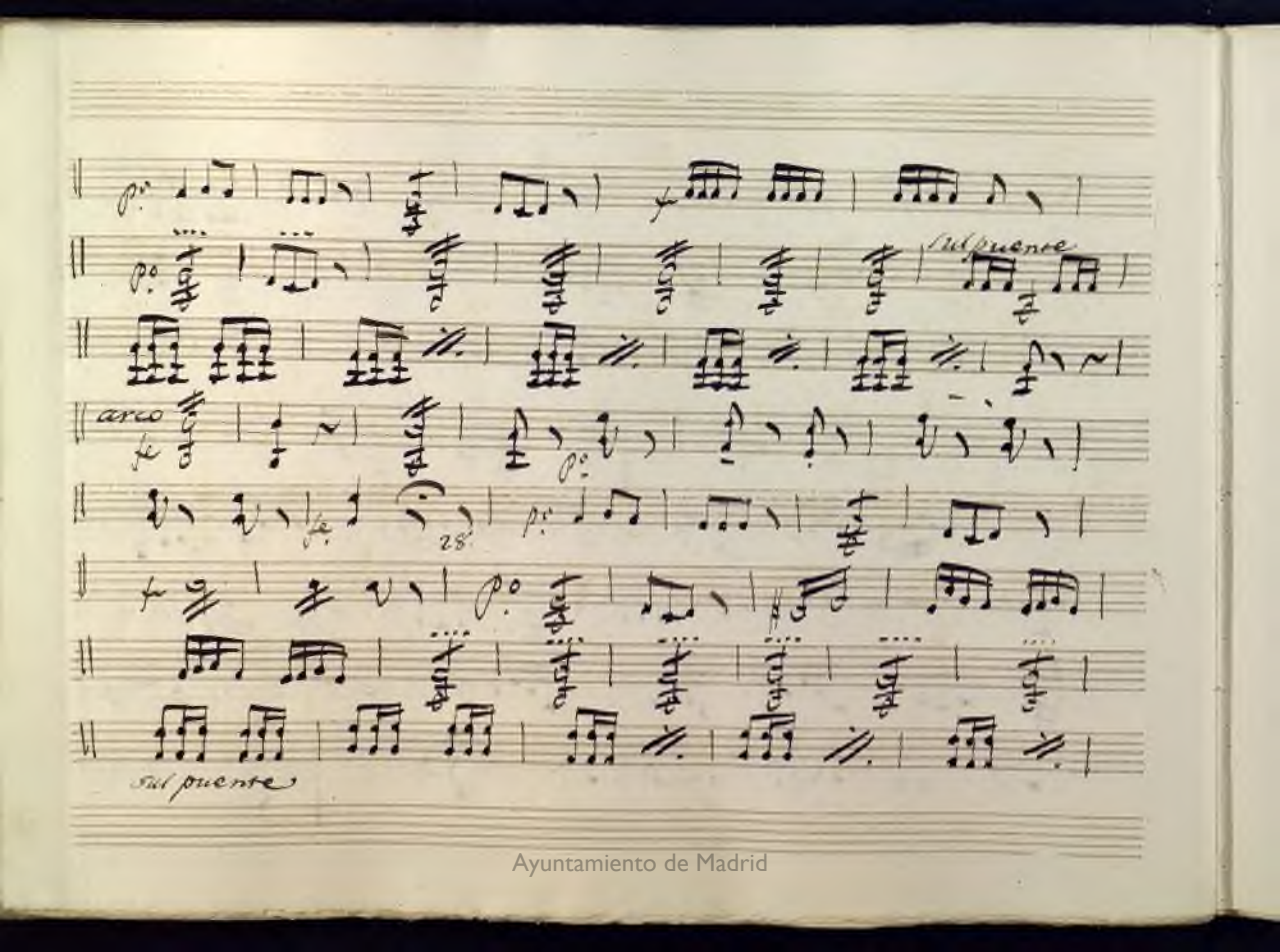

Ayuntamiento de Madrid

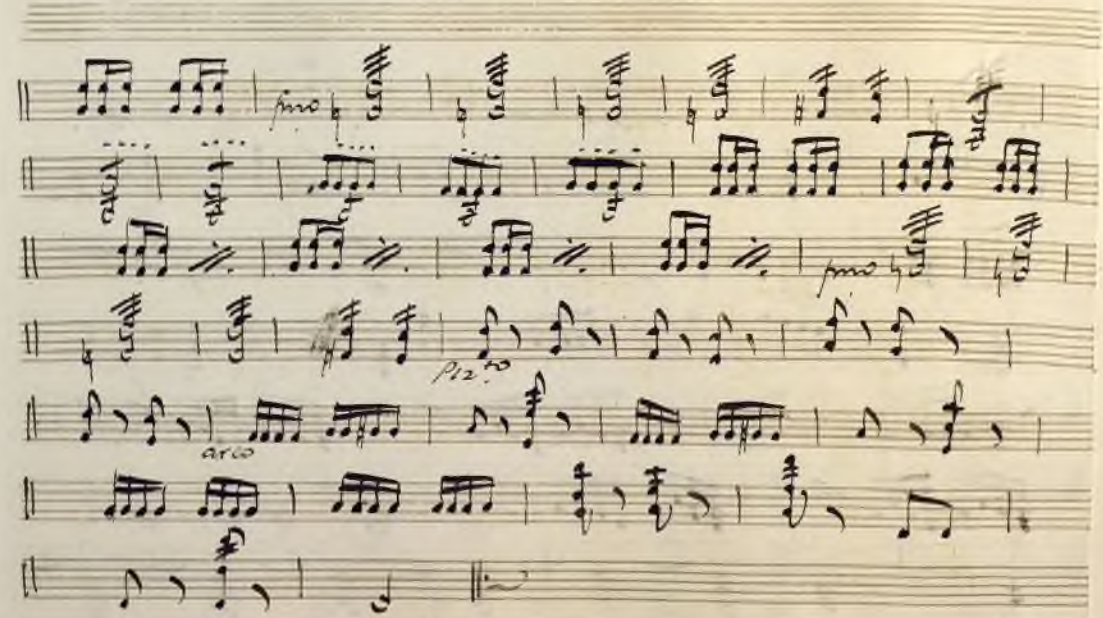

Ayuntamiento de Madrid

Ayuntamiento de Madrid

Ayuntamiento de Madrid

Ayuntamiento de Madrid

Coro final

Allegº

V. S.

Ayuntamiento de Madrid

Ayuntamiento de Madrid

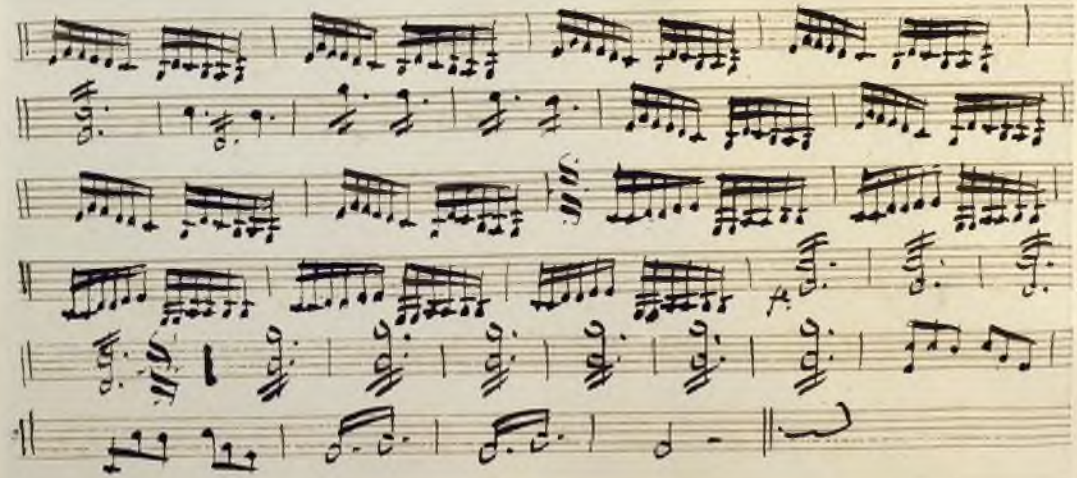

Ayuntamiento de Madrid

Ayuntamiento de Madrid

Nº 3

MU 268

t

Violin 2º

Opera

El Hospital del amor

-||-

Ayuntamiento de Madrid

Introd.n

All.o

Ayuntamiento de Madrid

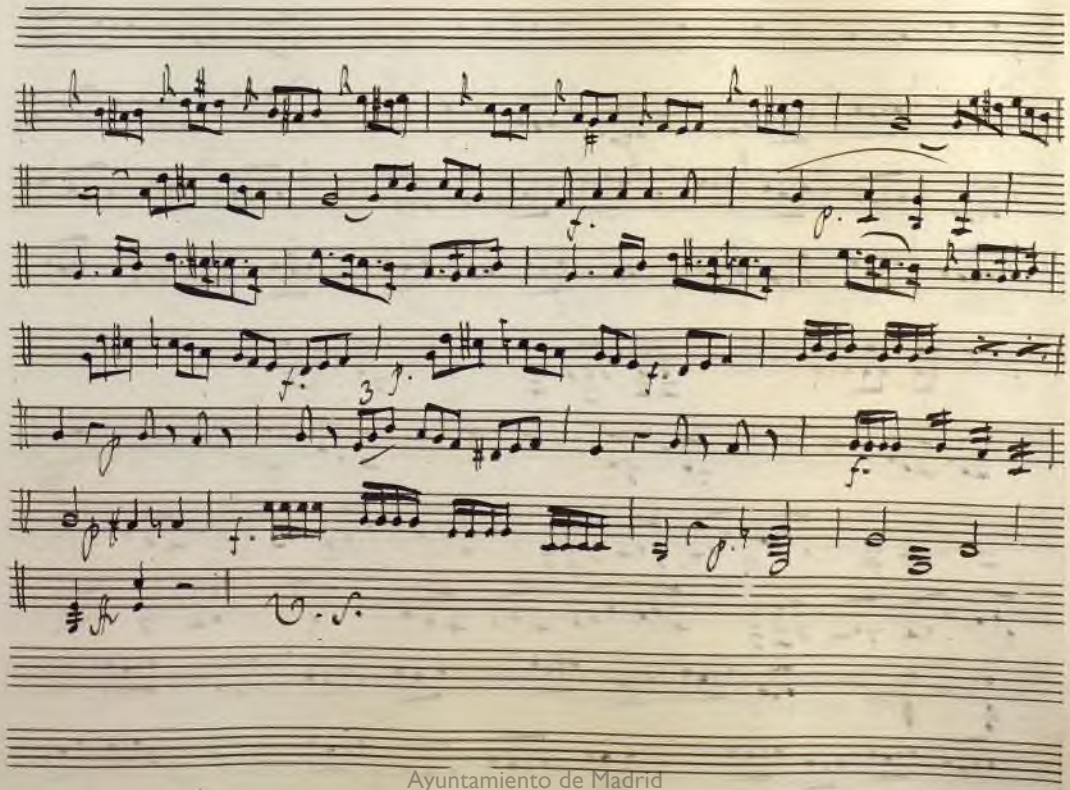

Ayuntamiento de Madrid

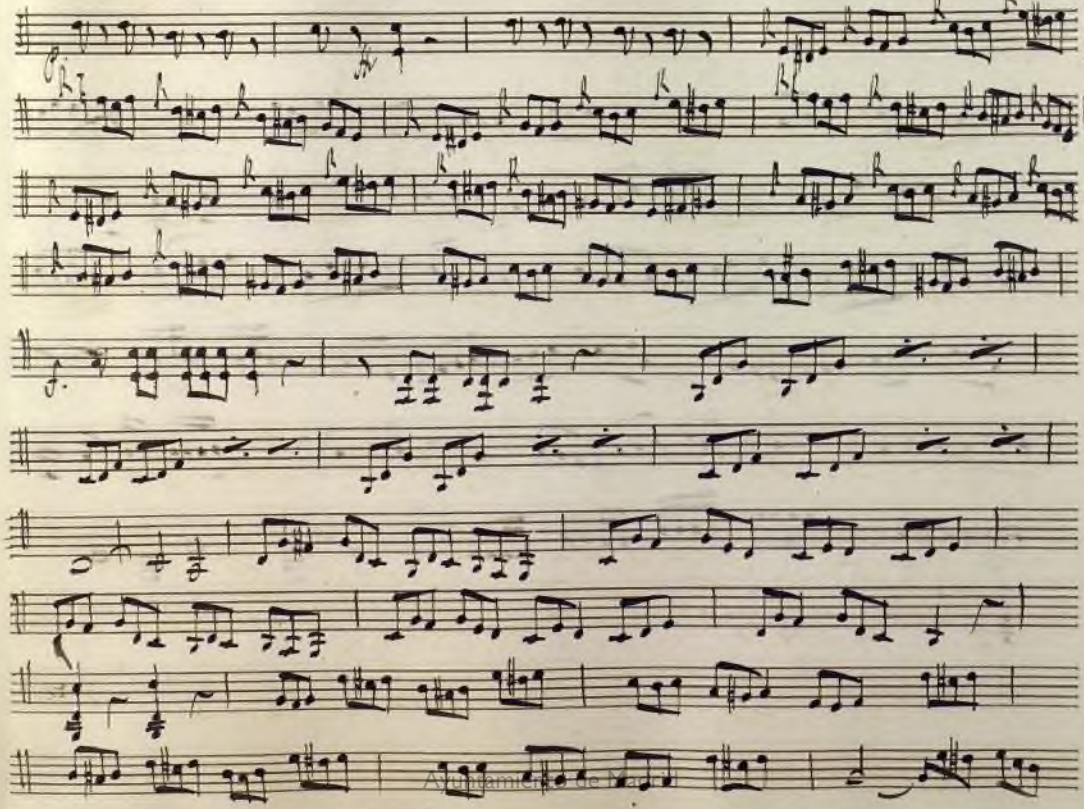

Ayuntamiento de Madrid

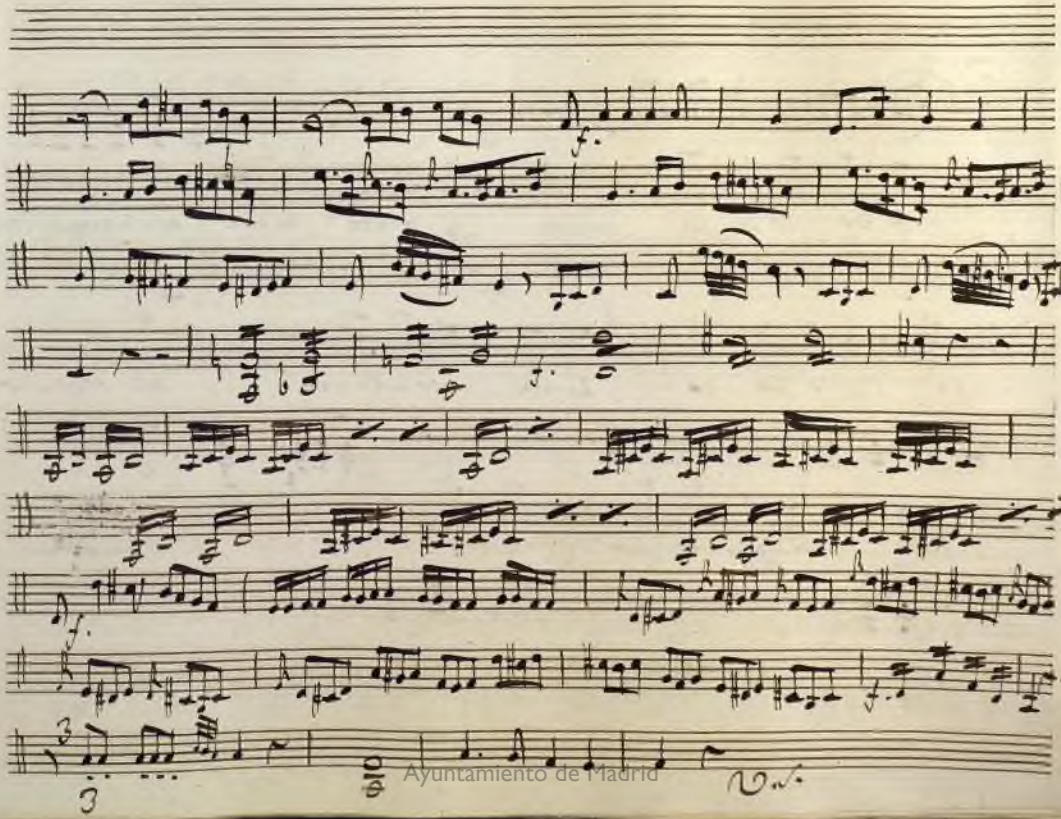

Ayuntamiento de Madrid

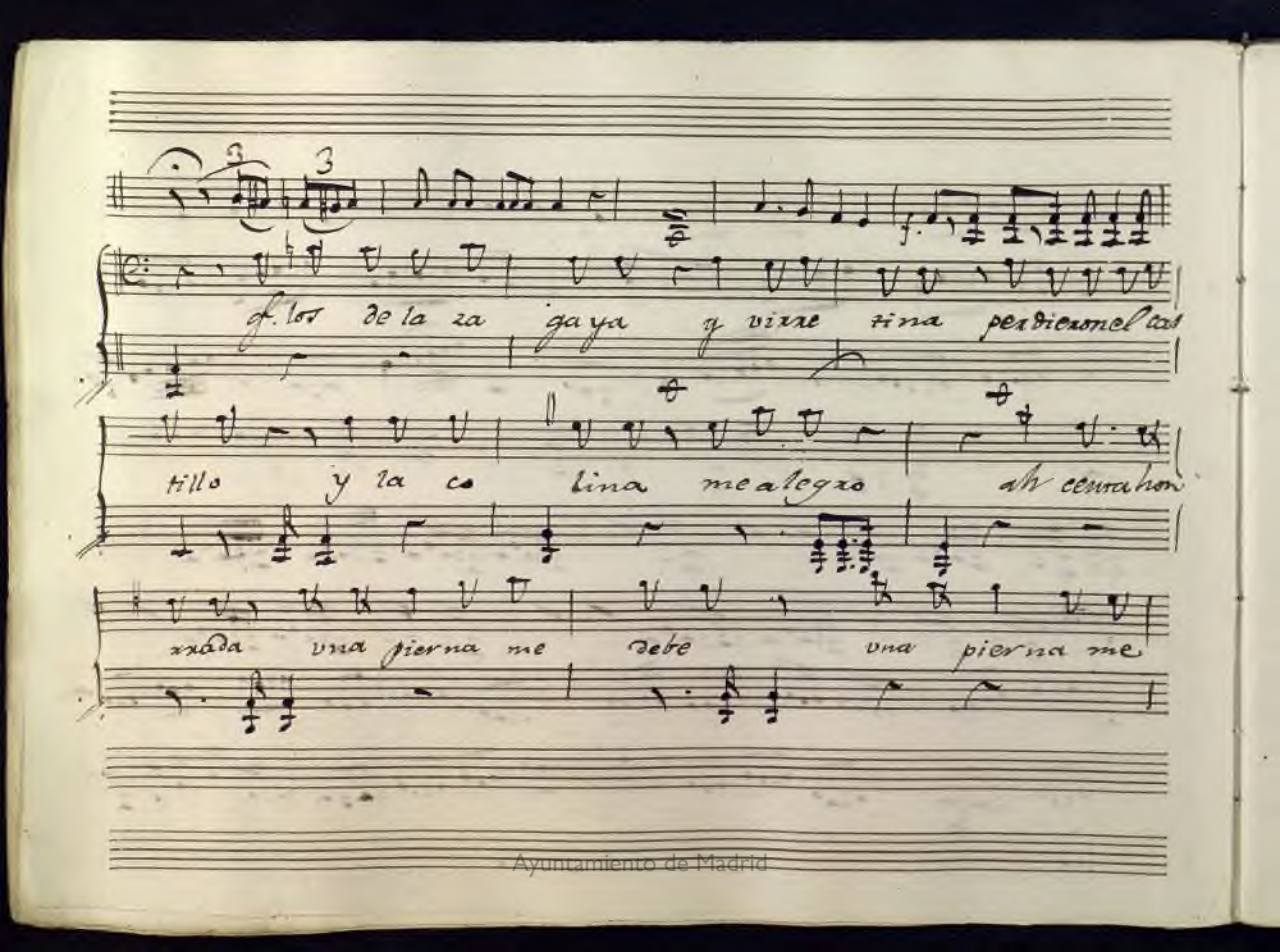

Ayuntamiento de Madrid

de ve tues ta cada y de ve por mi rar te may se

gura la gl de no nes sir vè amies ta tura

a tempo

Ayuntamiento de Madrid

V. S.

Ayuntamiento de Madrid

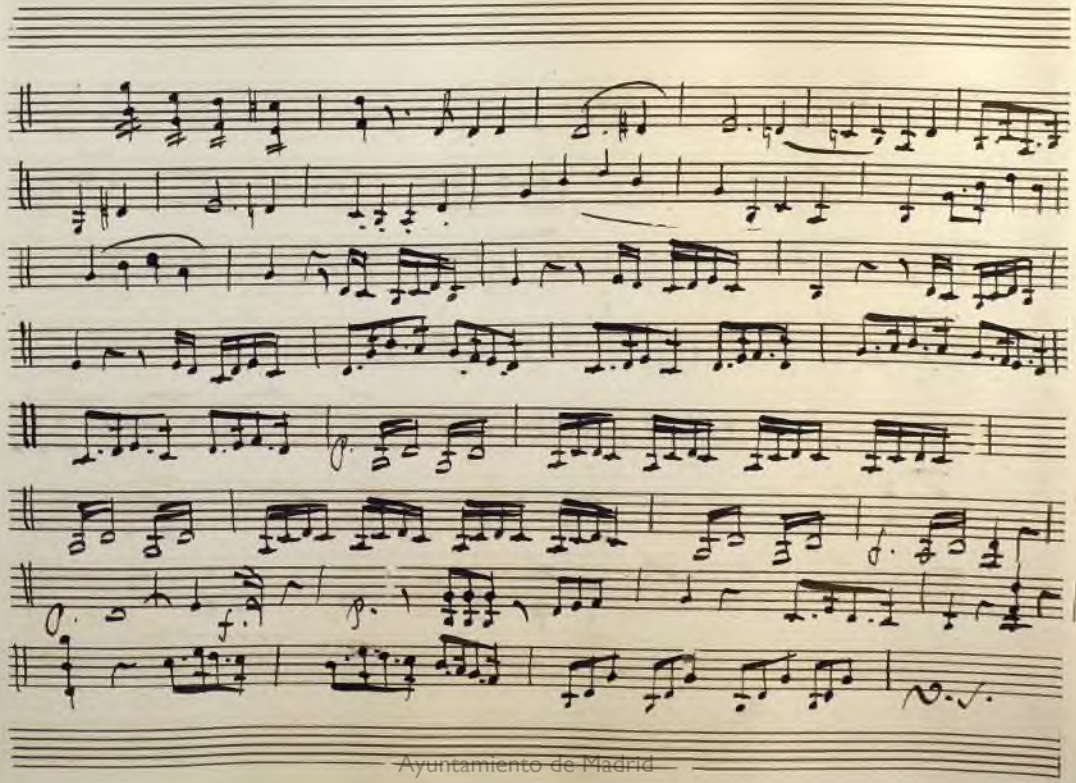

Ayuntamiento de Madrid

Ayuntamiento de Madrid

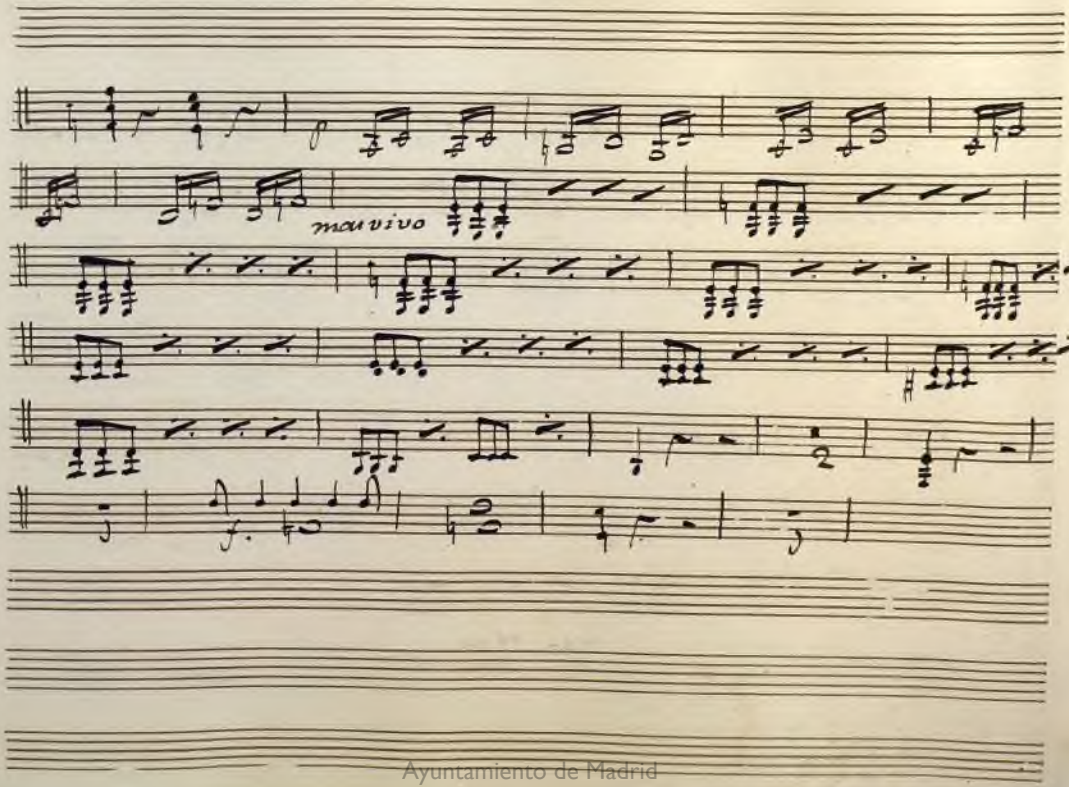

Ayuntamiento de Madrid

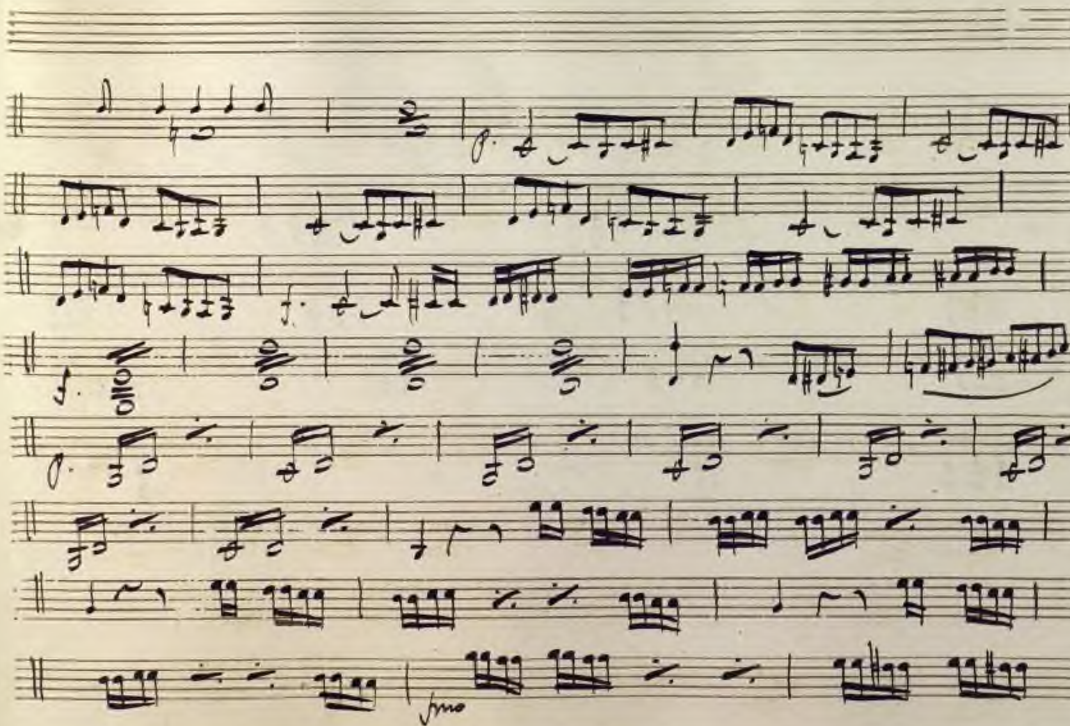

Ayuntamiento de Madrid

Ayuntamiento de Madrid

Ayuntamiento de Madrid

N.º 2.º

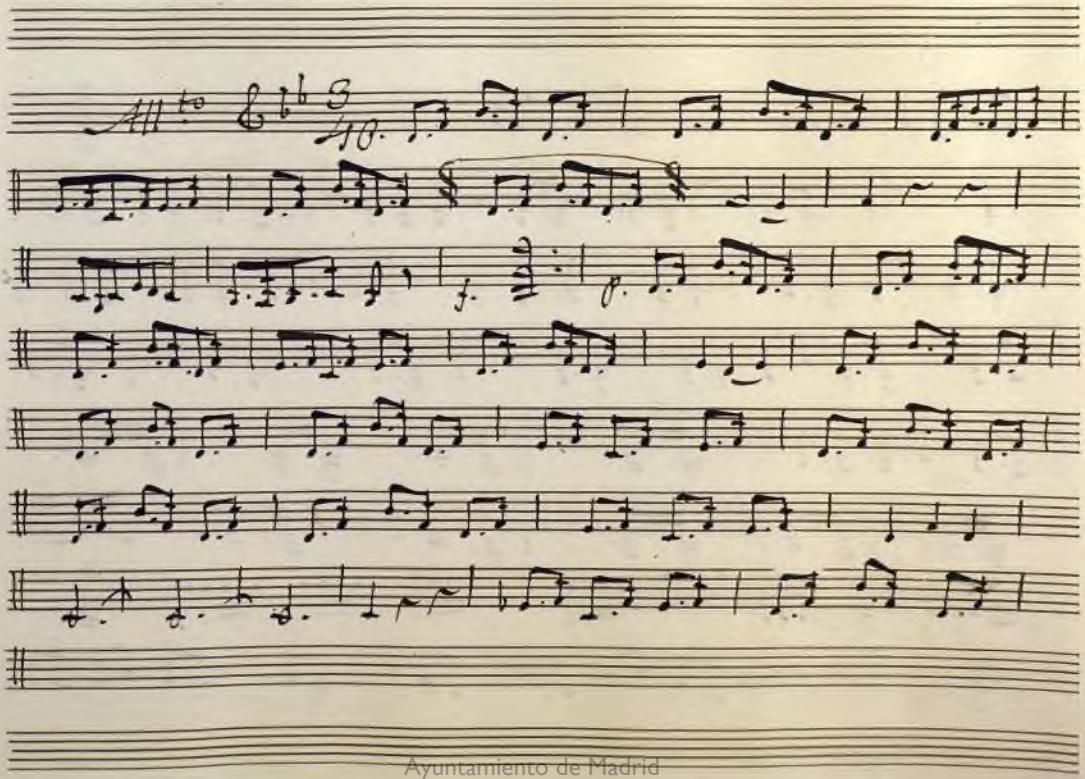

Ayuntamiento de Madrid

Ayuntamiento de Madrid

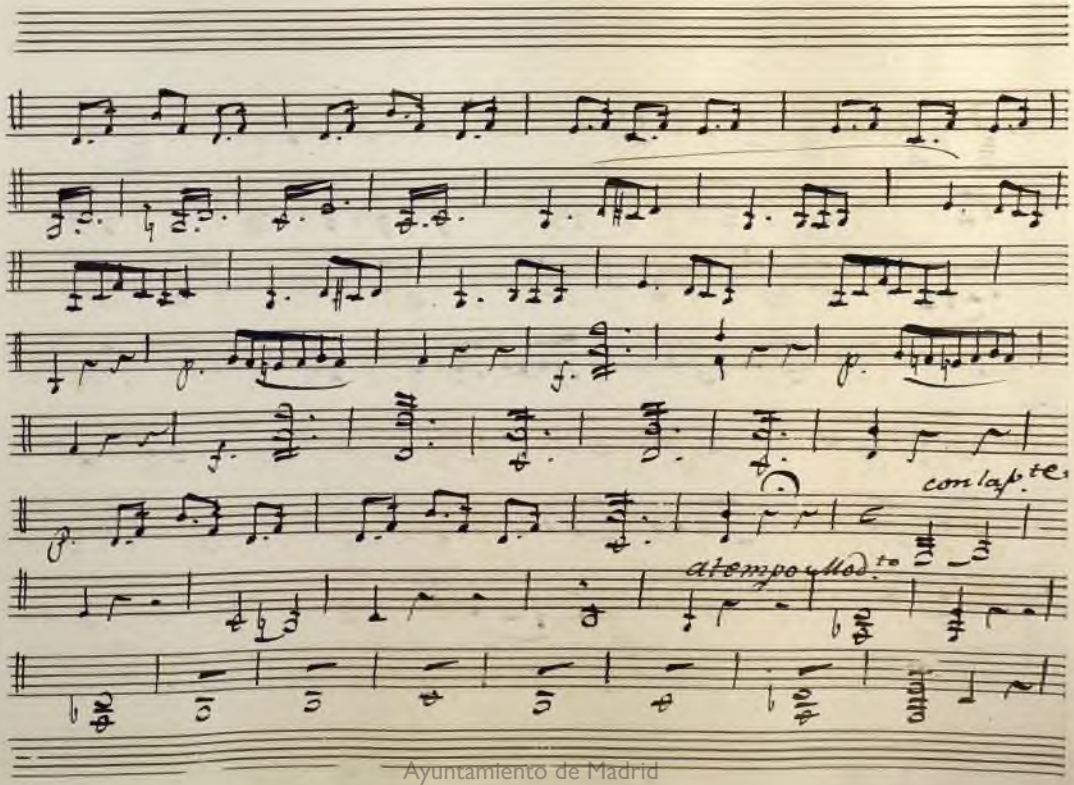

Ayuntamiento de Madrid

Ayuntamiento de Madrid

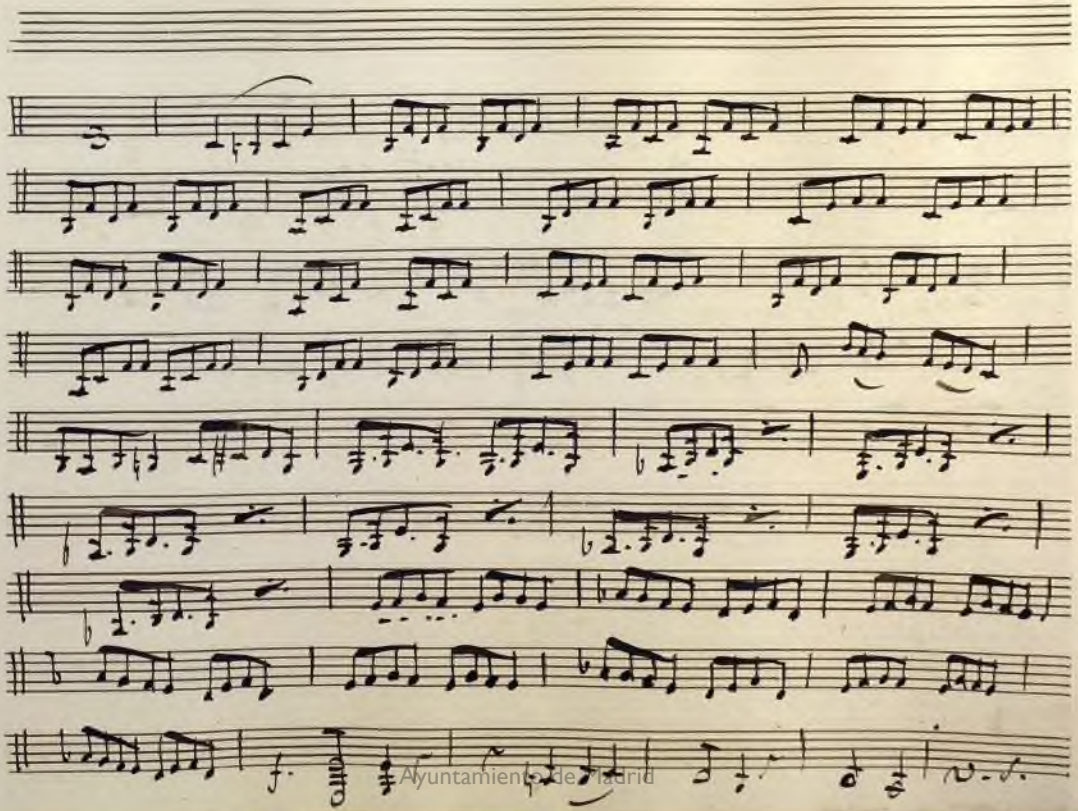

Ayuntamiento de Madrid

Ayuntamiento de Madrid

Cus.°

N.° 3.°

Adagio

Rez.do q.e es esto ai la entrada del Hospital del cuidad nasa

dexo

de la deser Por zero y mete te a Marido

Ayuntamiento de Madrid

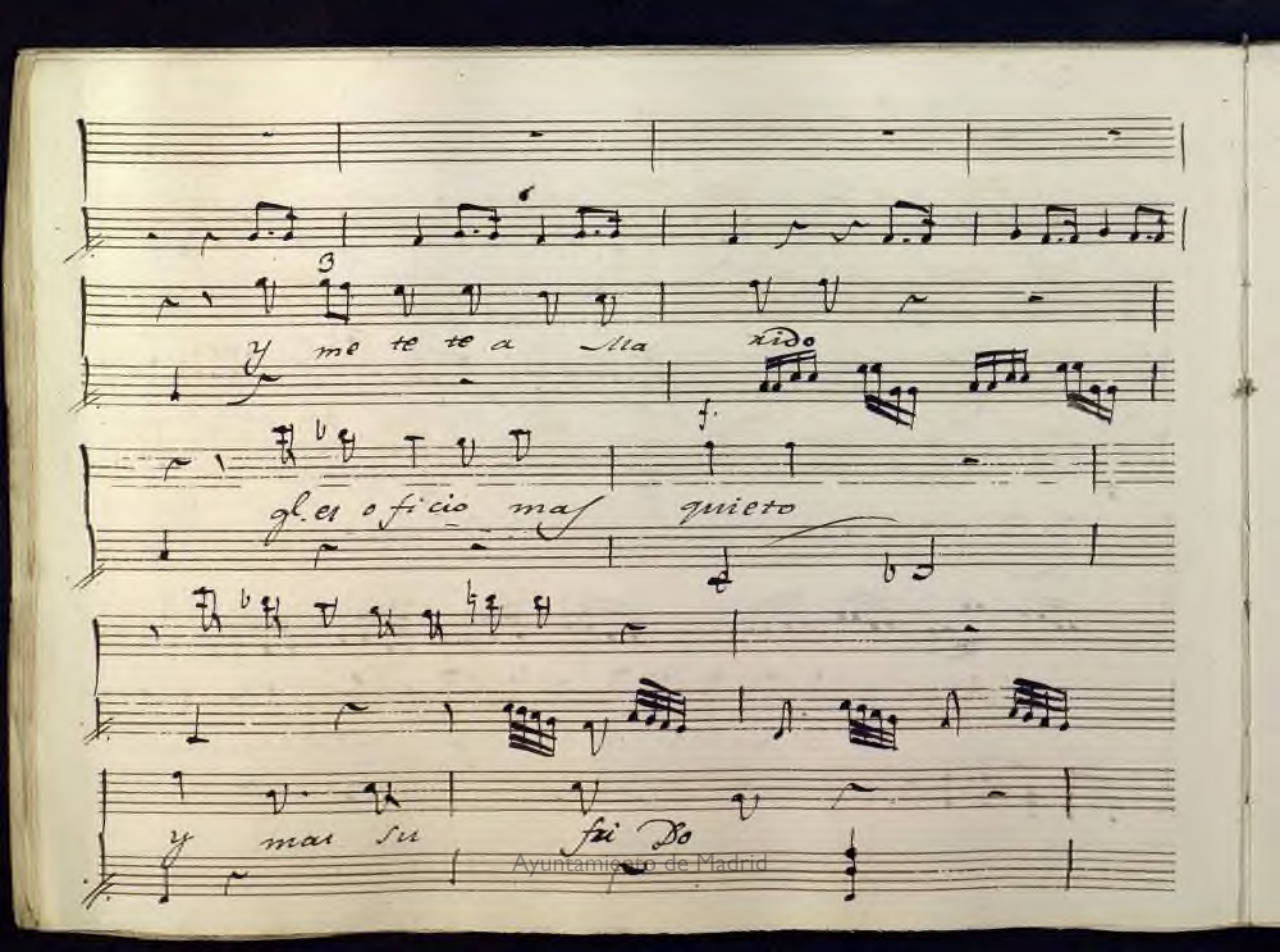

Ayuntamiento de Madrid

Sol.

V. S.

Ayuntamiento de Madrid

Ayuntamiento de Madrid

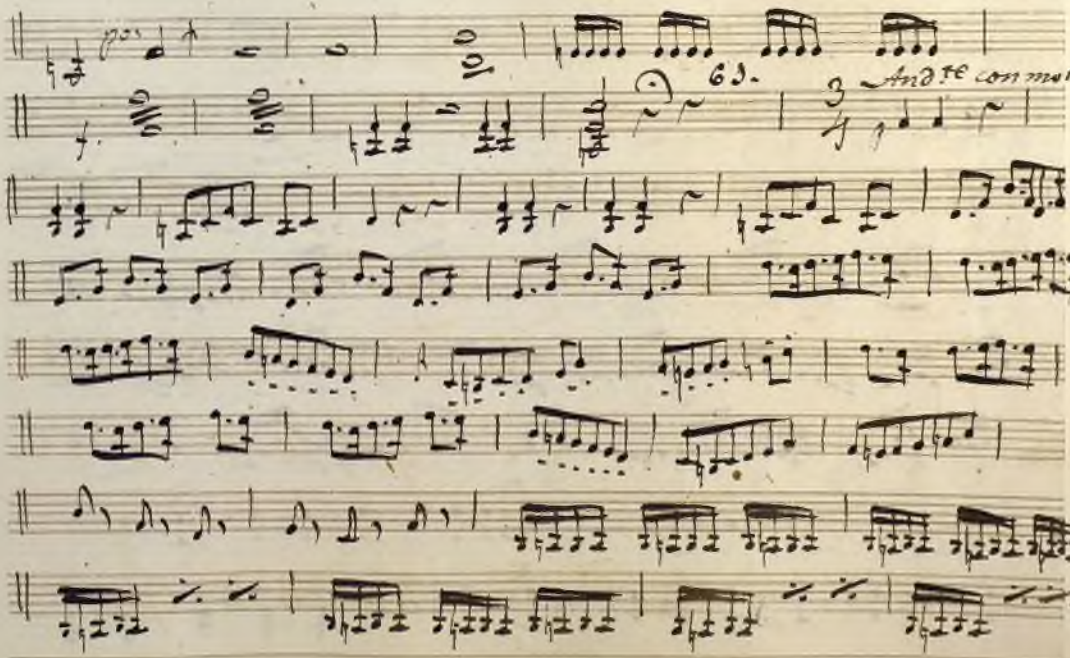

Ayuntamiento de Madrid

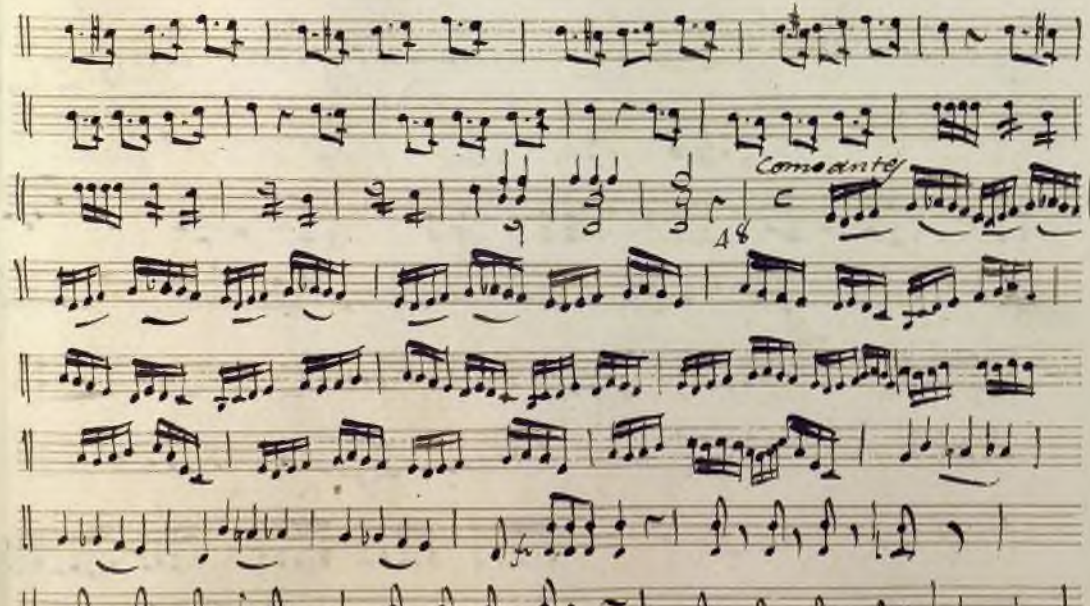

Ayuntamiento de Madrid

Ayuntamiento de Madrid

Ayuntamiento de Madrid

4.a Rez.do

Ant.te

Ayuntamiento de Madrid

Ayuntamiento de Madrid

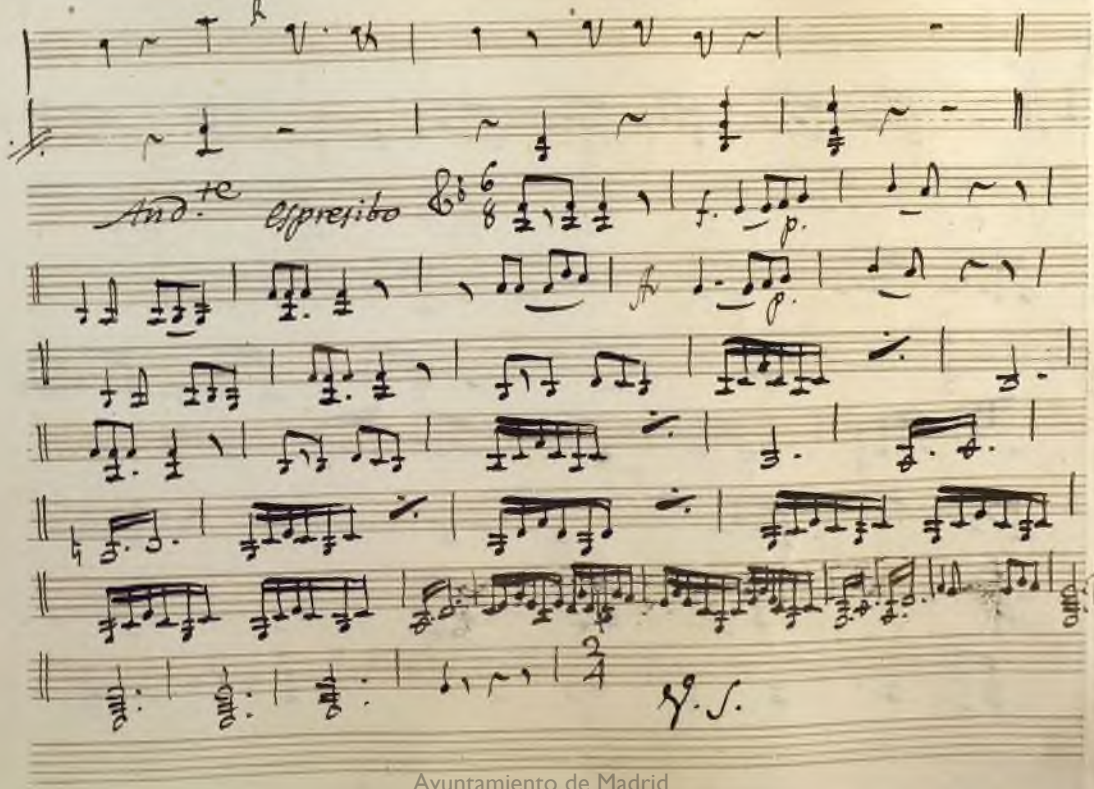

Ayuntamiento de Madrid

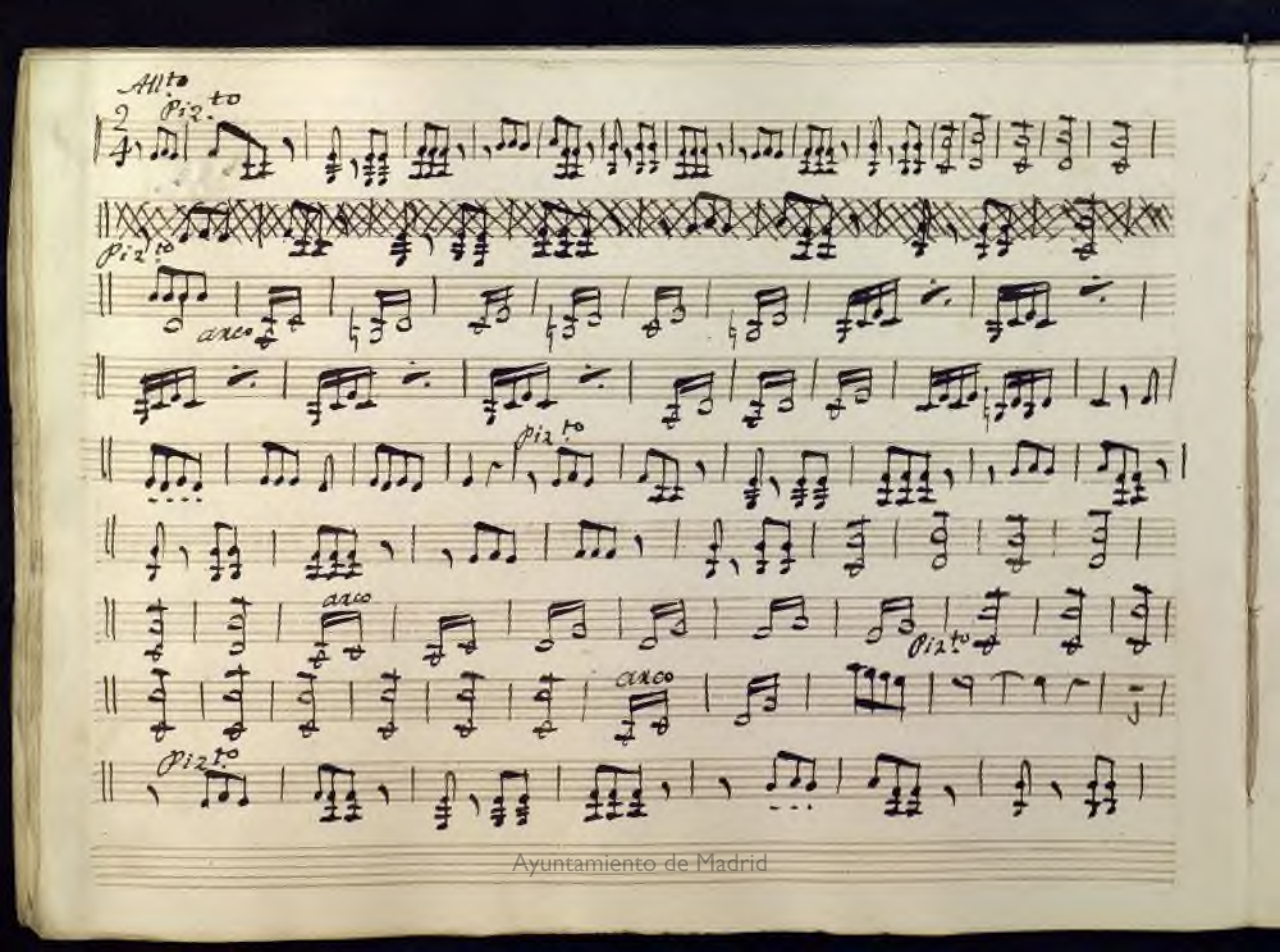

Ayuntamiento de Madrid

arco

Piano

arco

f.

Ayuntamiento de Madrid

Ayuntamiento de Madrid

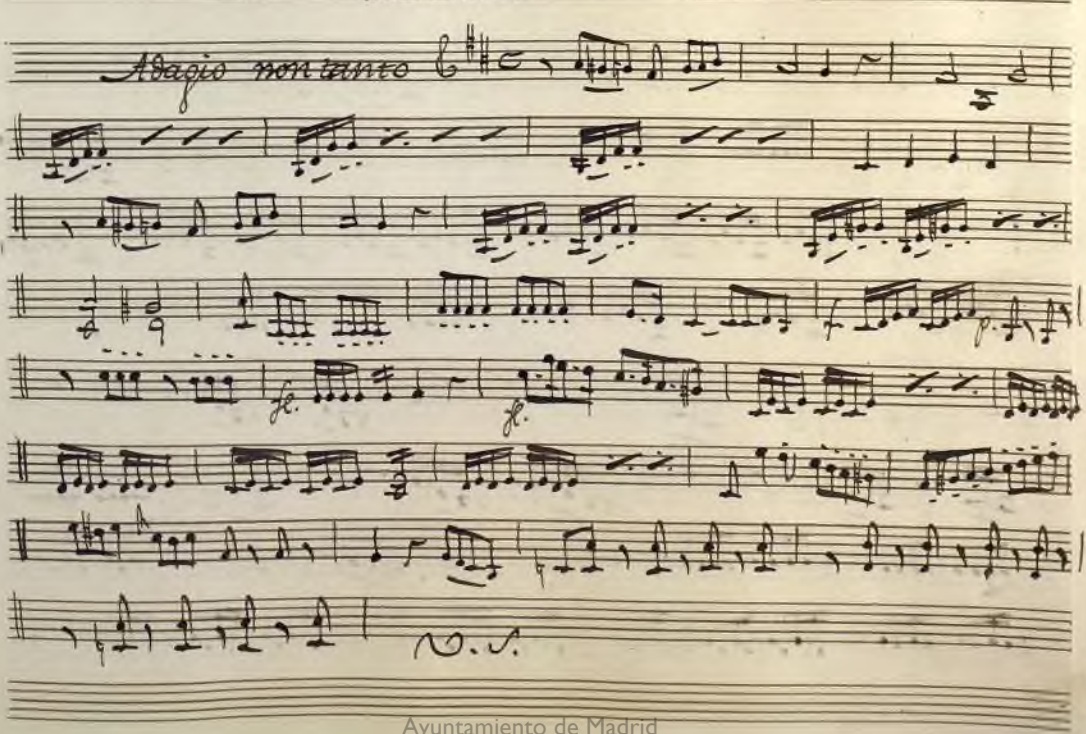

Ayuntamiento de Madrid

Ayuntamiento de Madrid

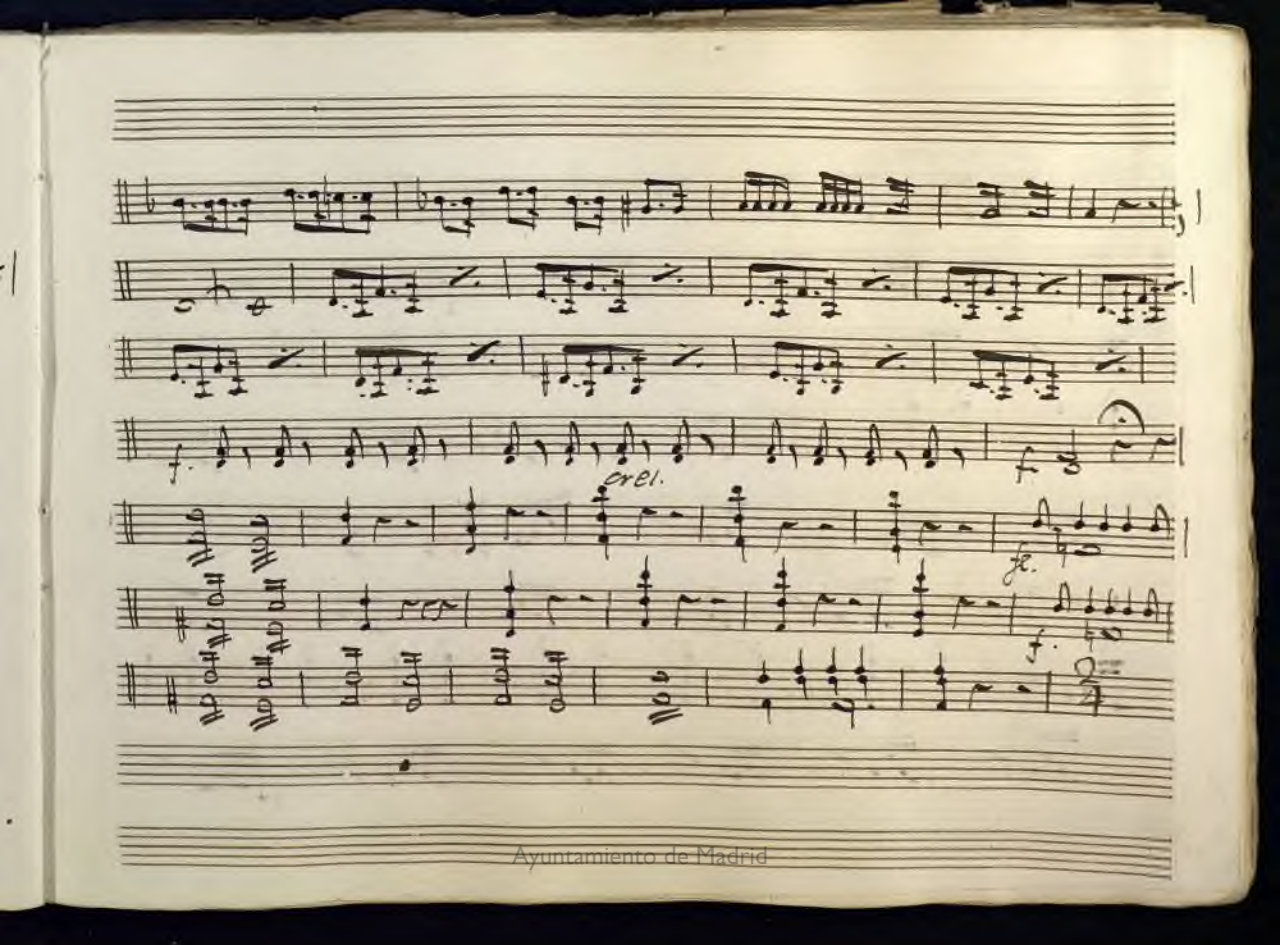

Ayuntamiento de Madrid

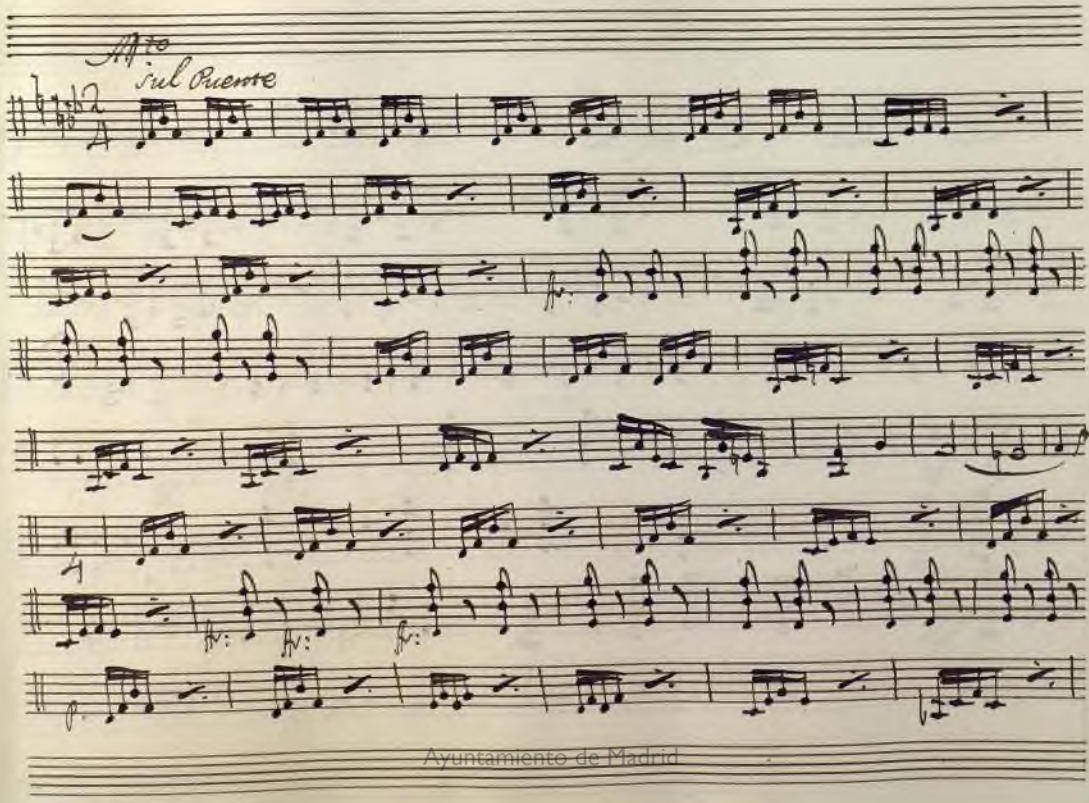

Ayuntamiento de Madrid

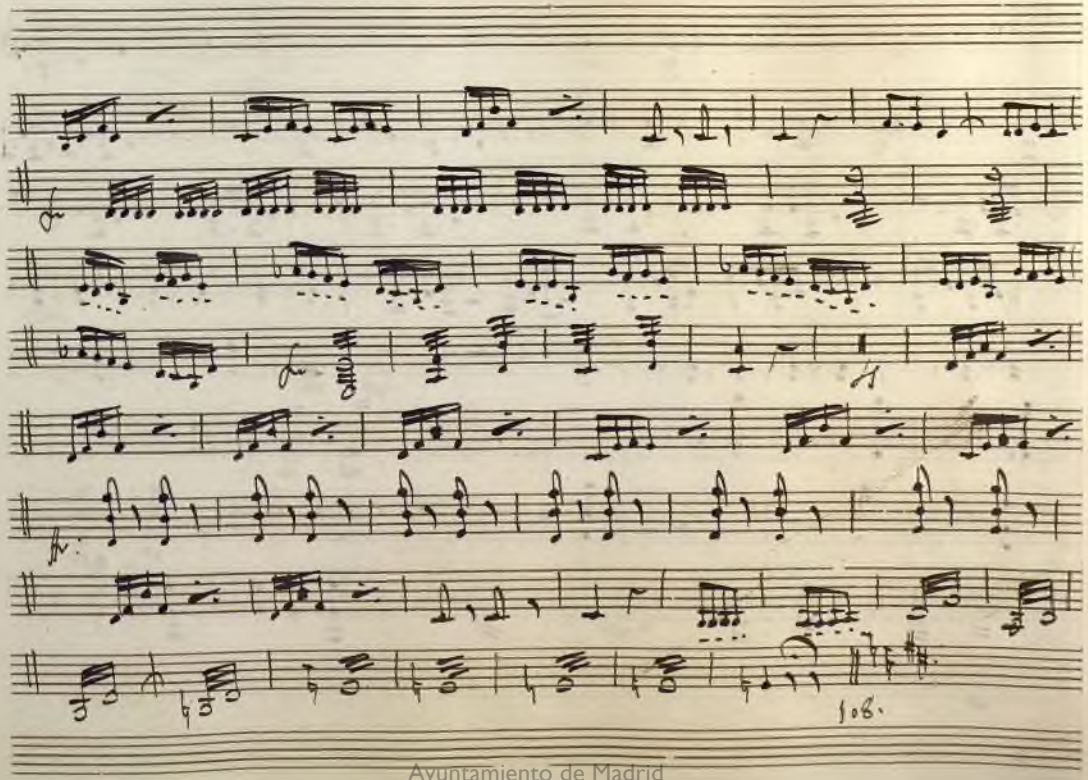

Ayuntamiento de Madrid

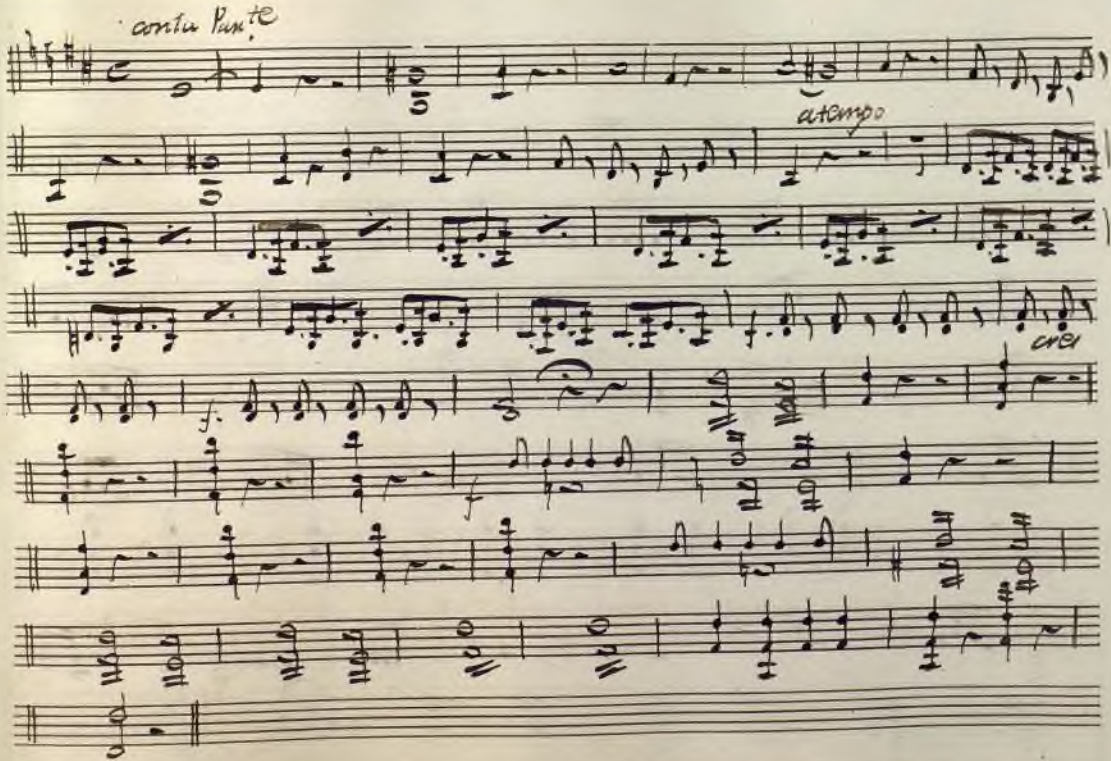

Ayuntamiento de Madrid

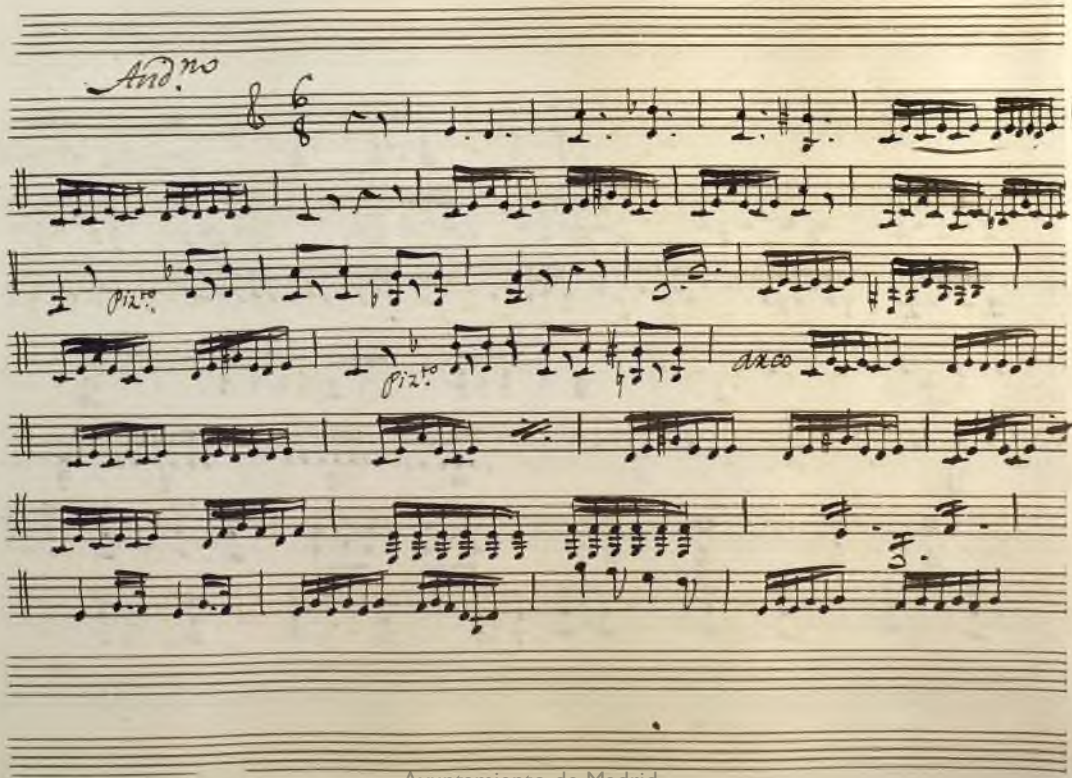

Ayuntamiento de Madrid

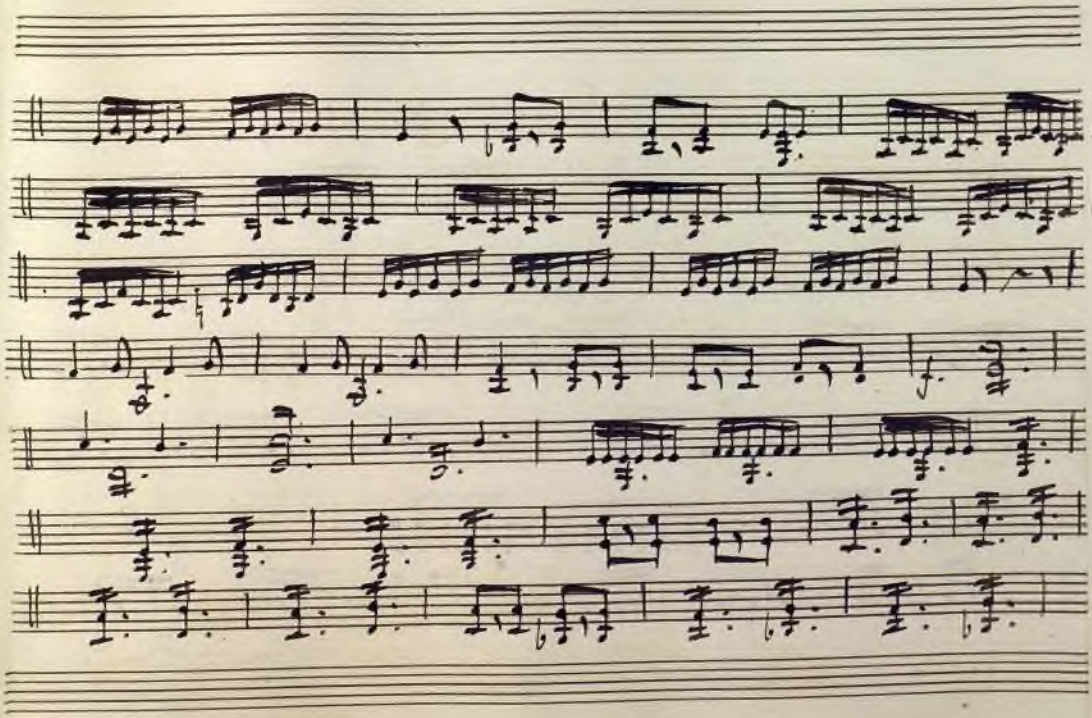

Ayuntamiento de Madrid

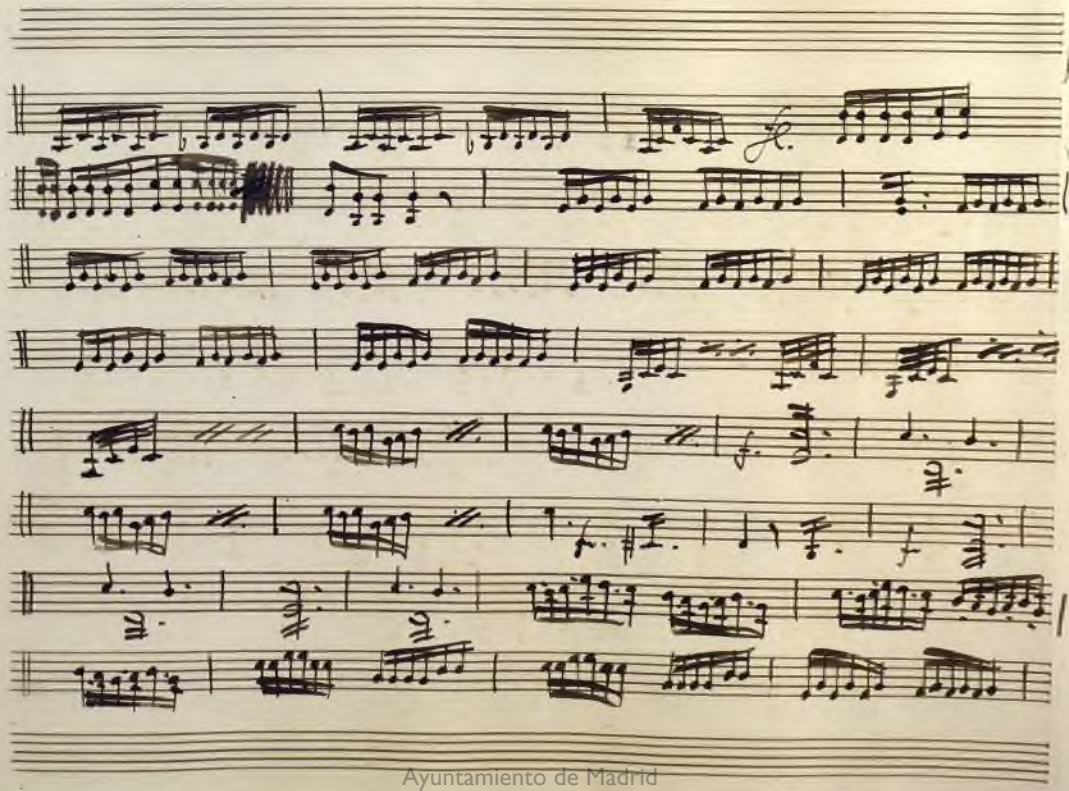

Ayuntamiento de Madrid

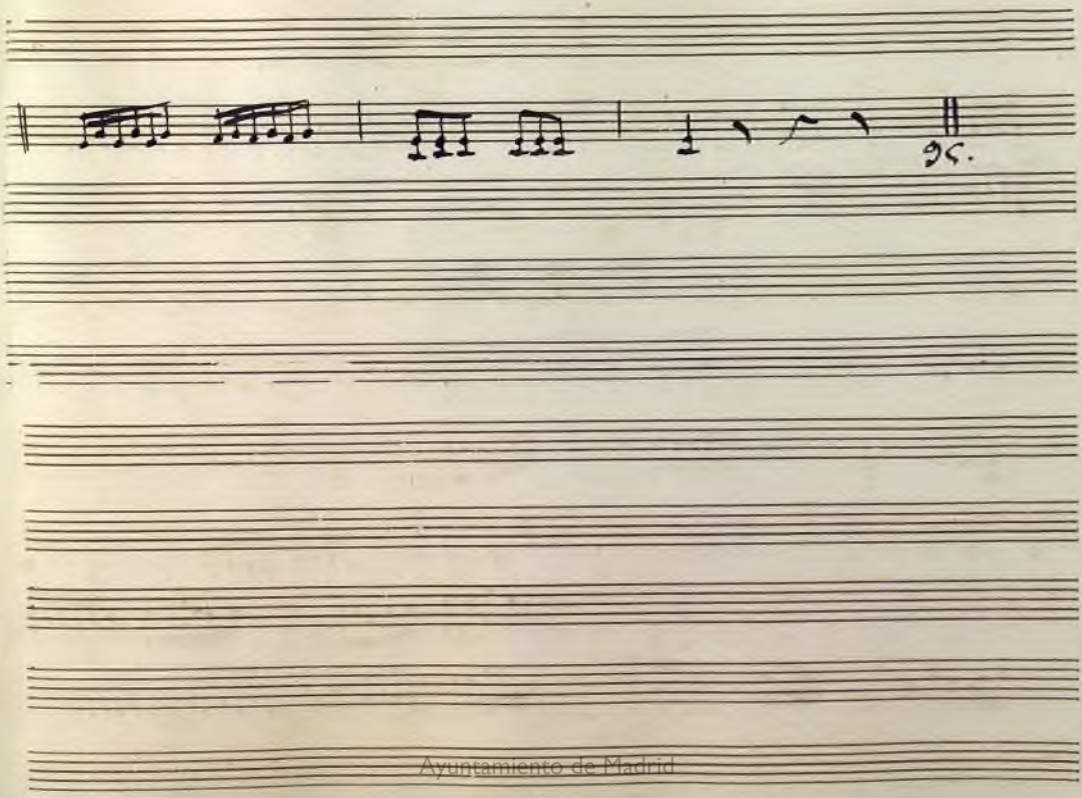

Ayuntamiento de Madrid

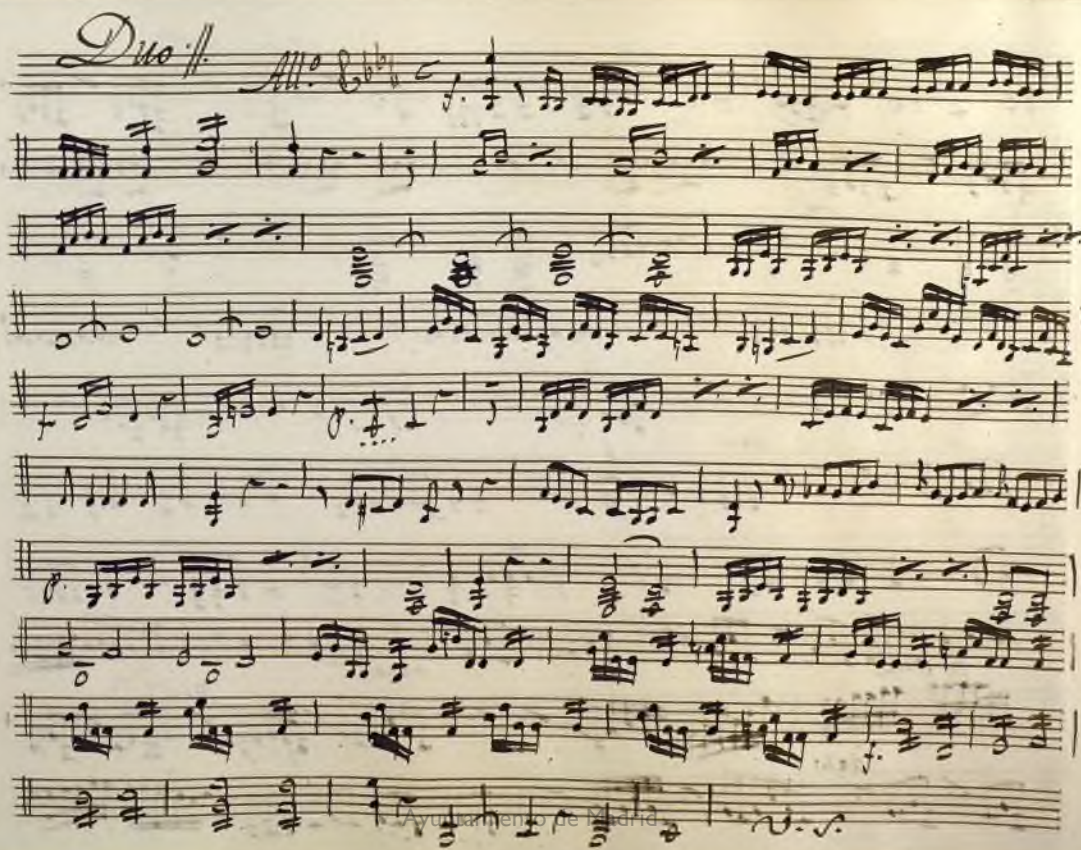

Ayuntamiento de Madrid

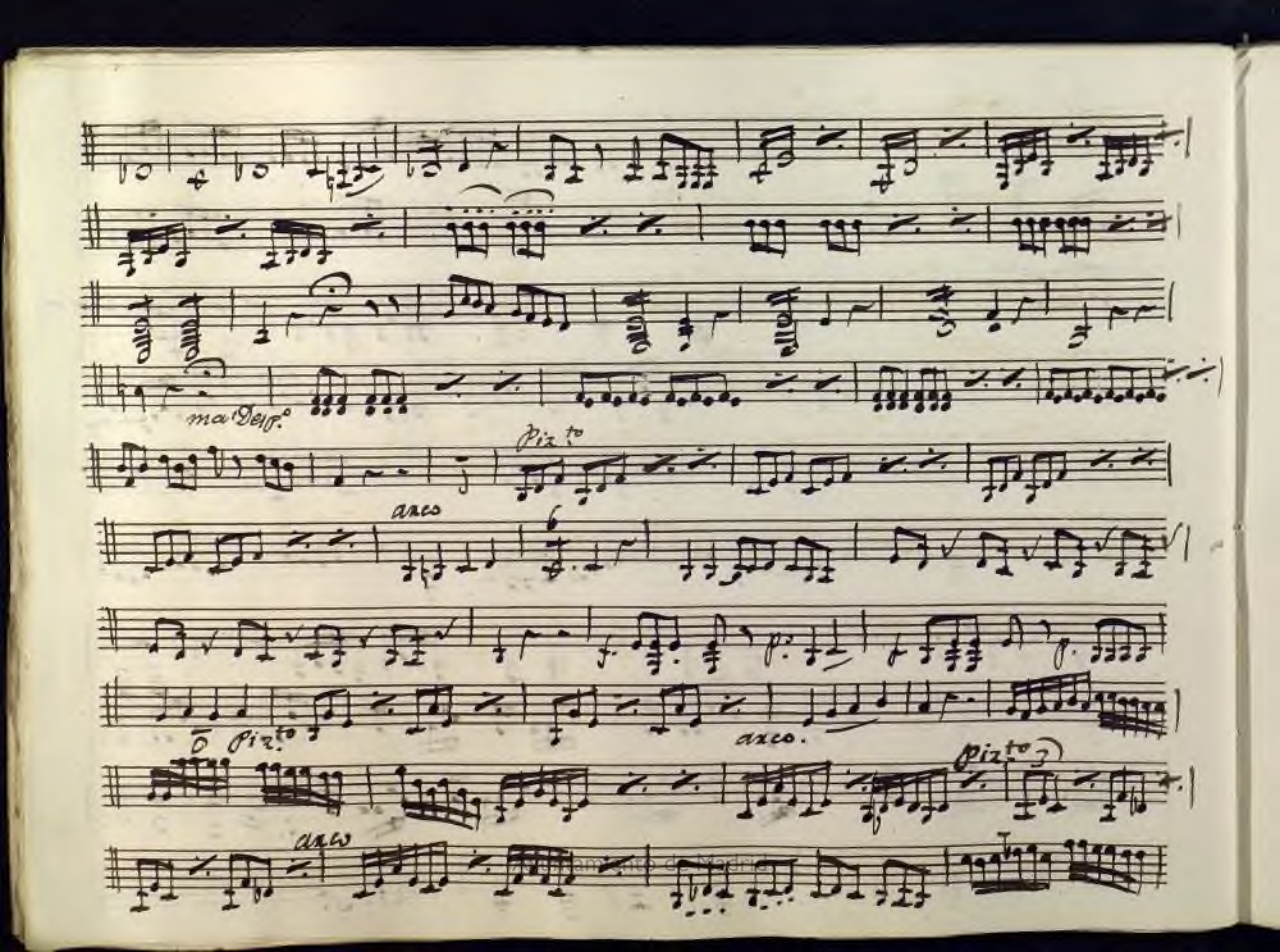
mal Dolf.
Piz.to
arco
Piz.to
arco.
Piz.to
arco

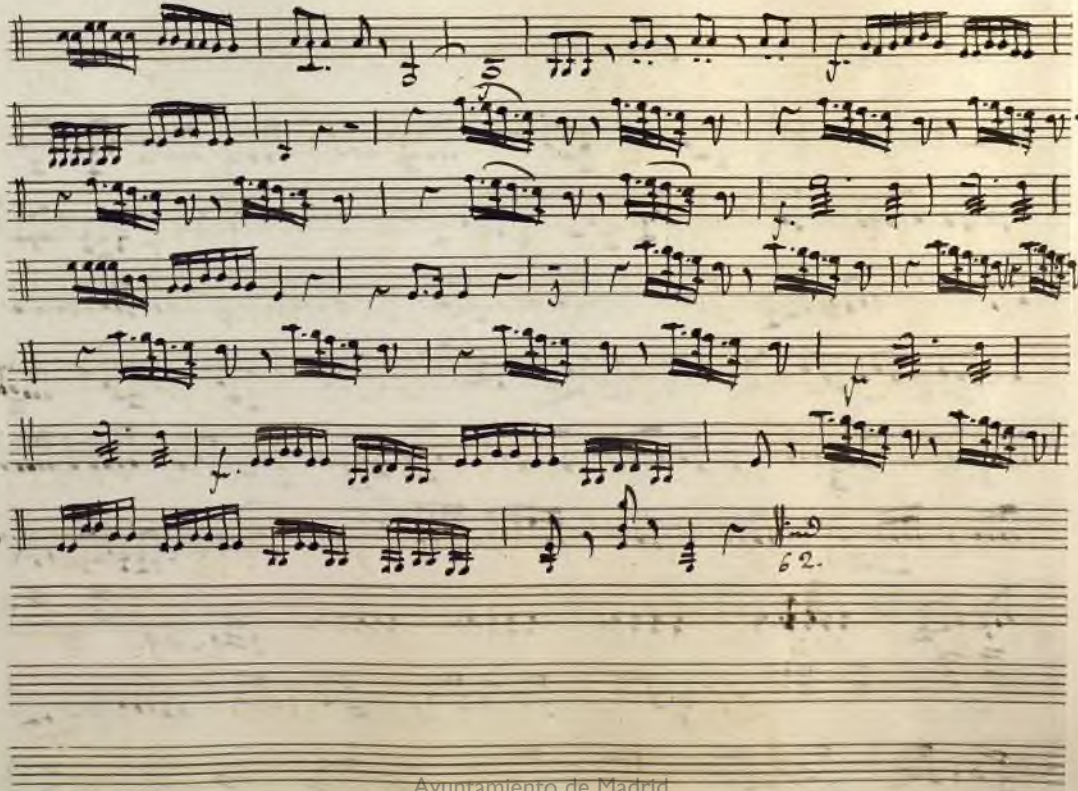

Ayuntamiento de Madrid

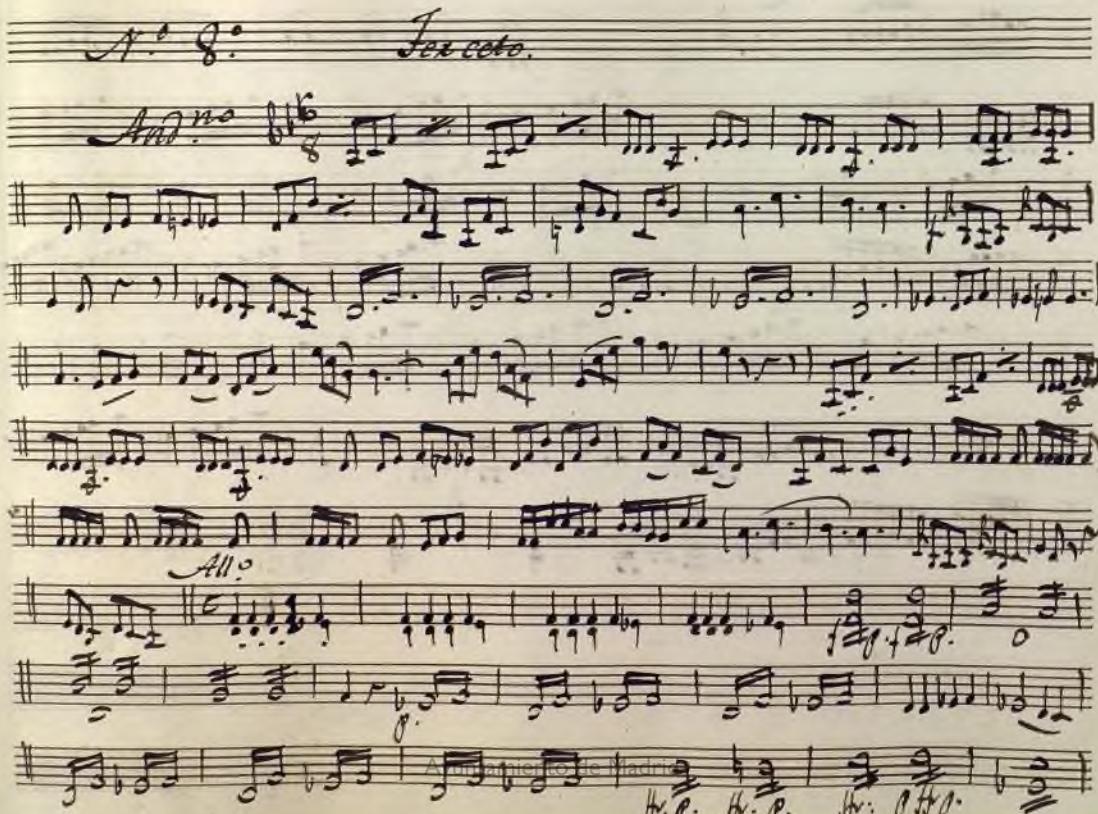

Ayuntamiento de Madrid

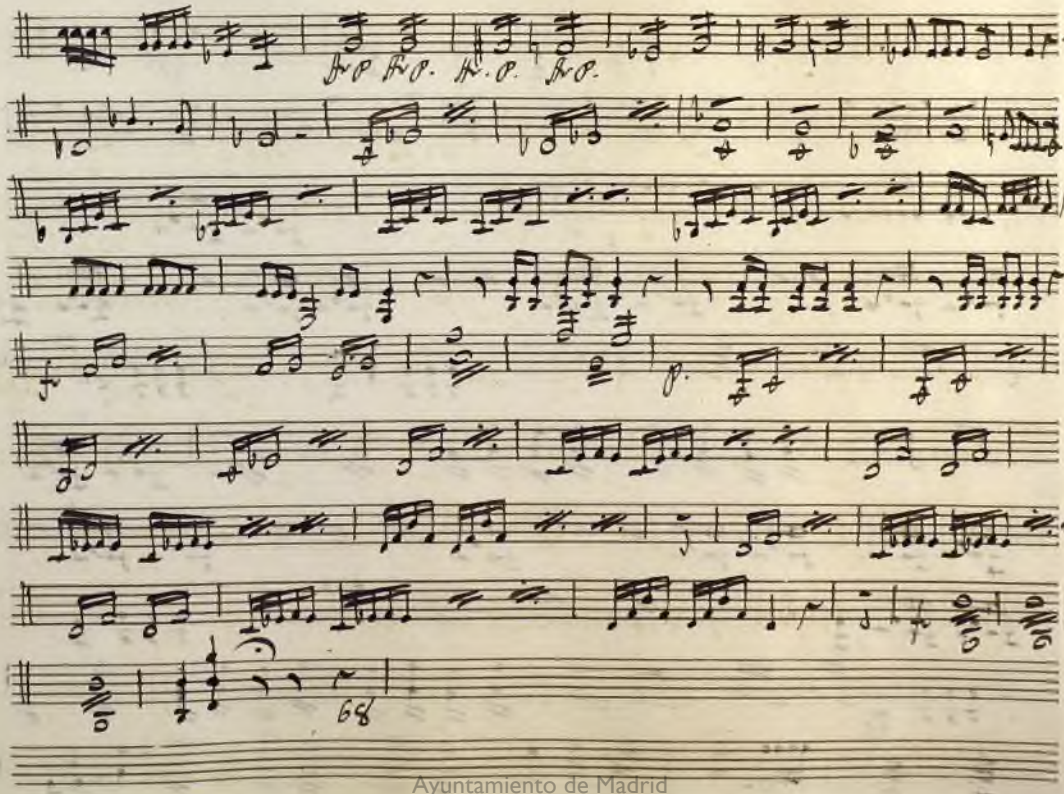

Ayuntamiento de Madrid

Ayuntamiento de Madrid

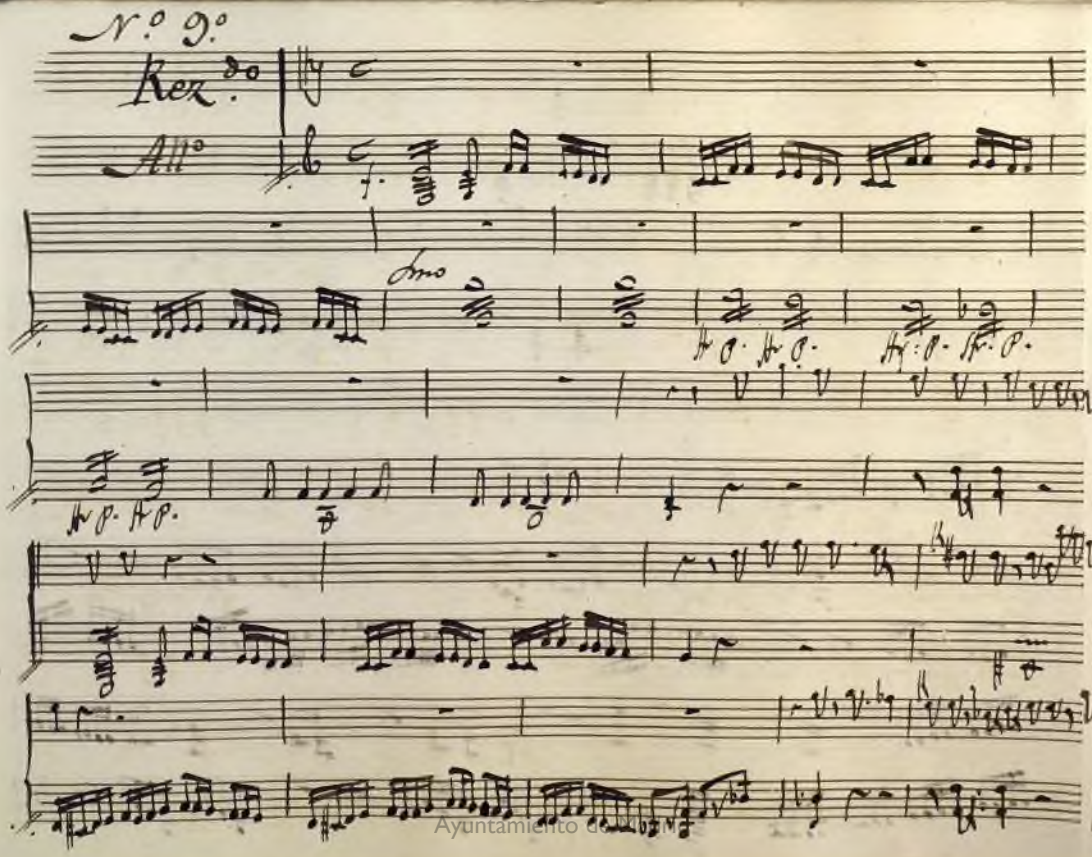

Ayuntamiento de

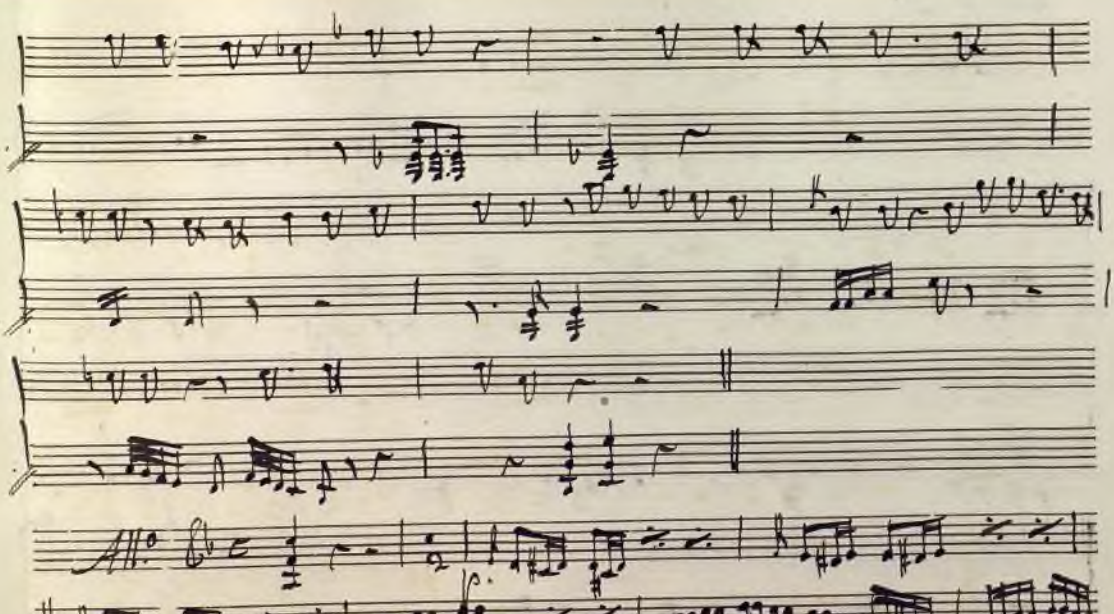

Digitized by Google

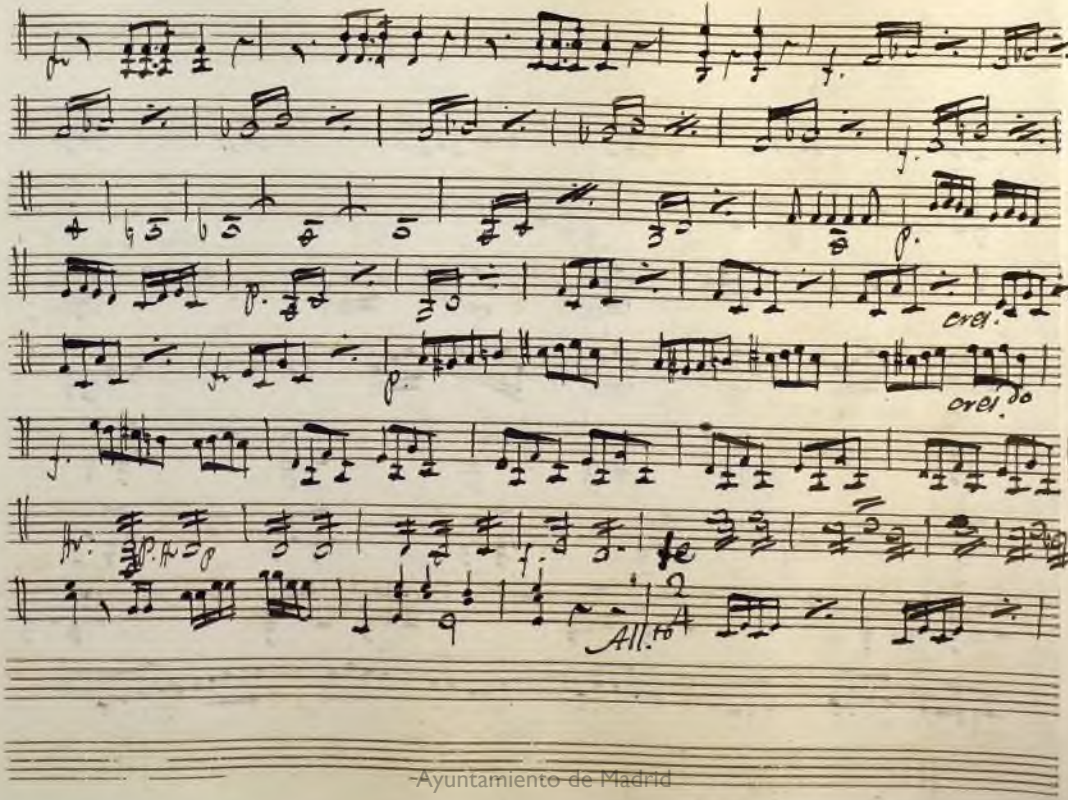

Ayuntamiento de Madrid

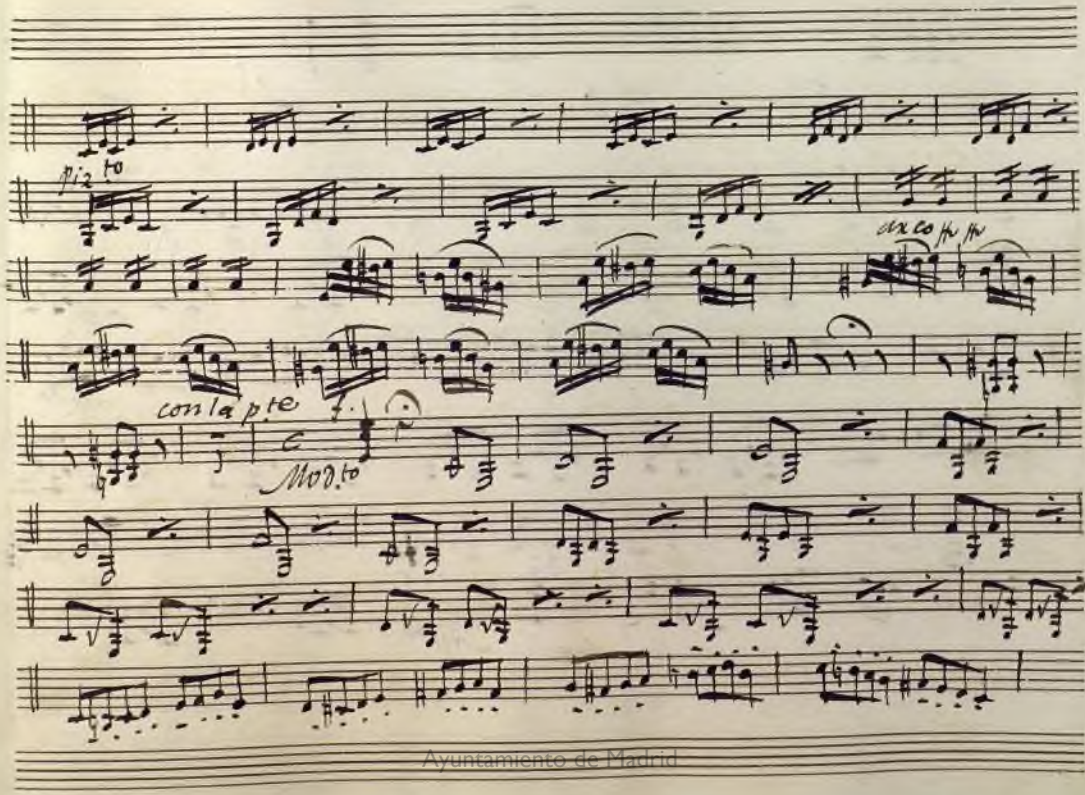

Ayuntamiento de Madrid

Ayuntamiento de Madrid

Ayuntamiento de Madrid

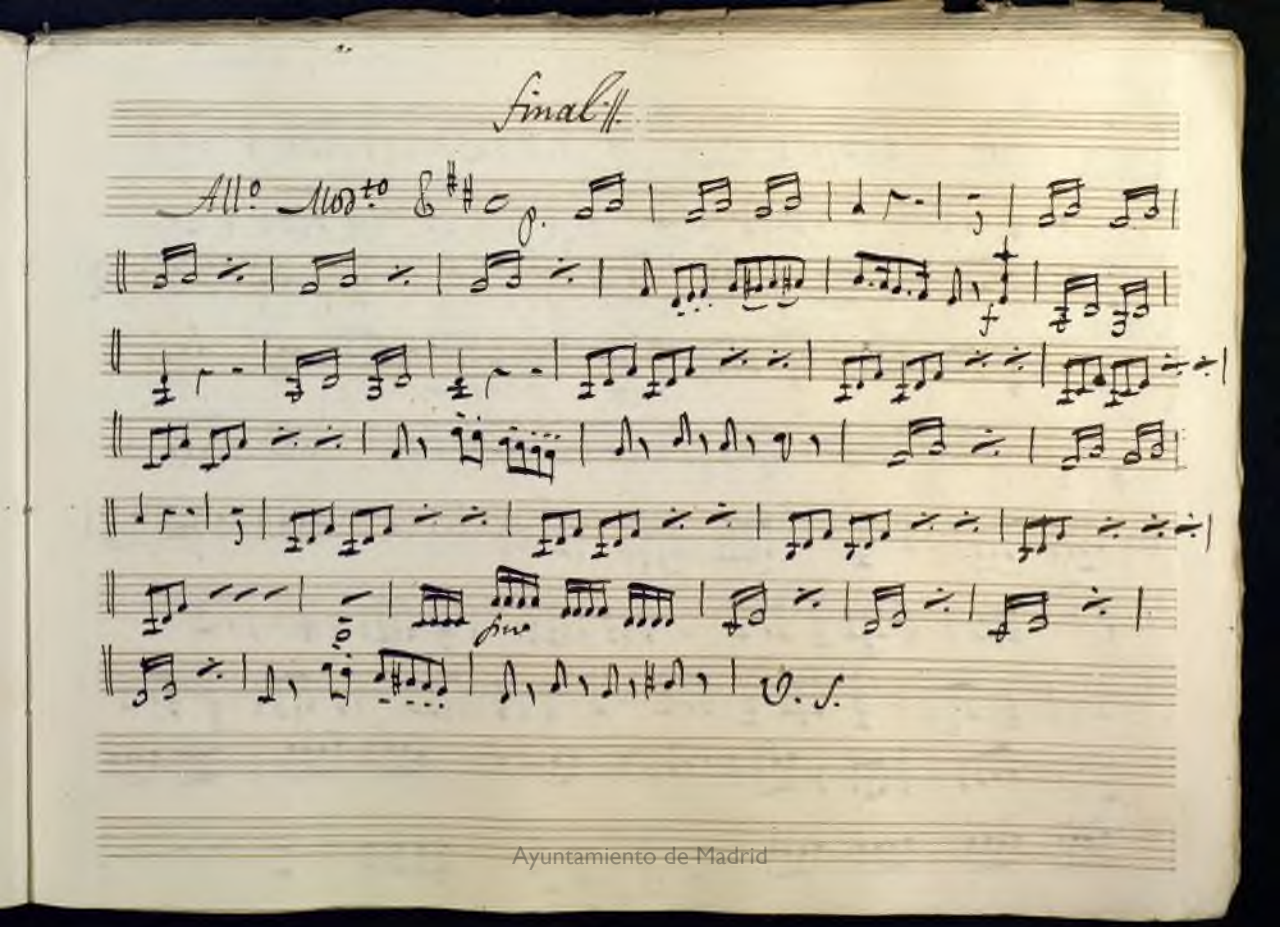

Final

All.o Mod.to

p.

f

fine

V. S.

Ayuntamiento de Madrid

Ayuntamiento de Madrid

Tempo de Marcha

Ayuntamiento de Madrid

Ayuntamiento de Madrid

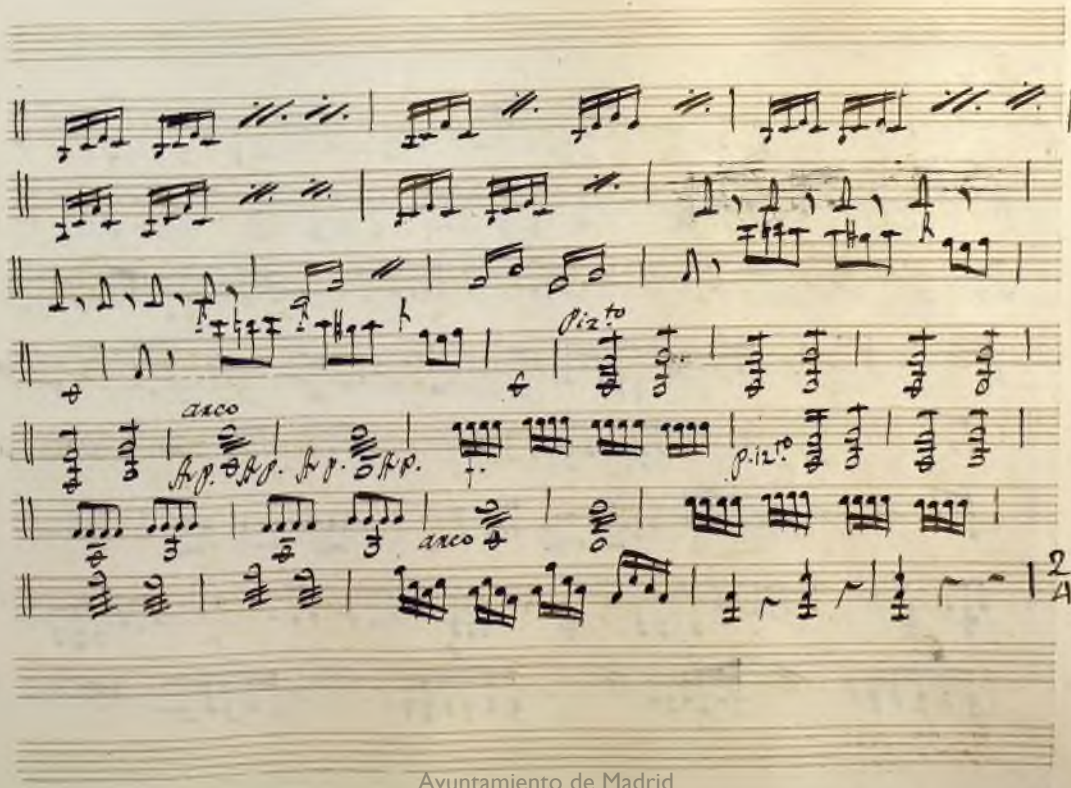

Ayuntamiento de Madrid

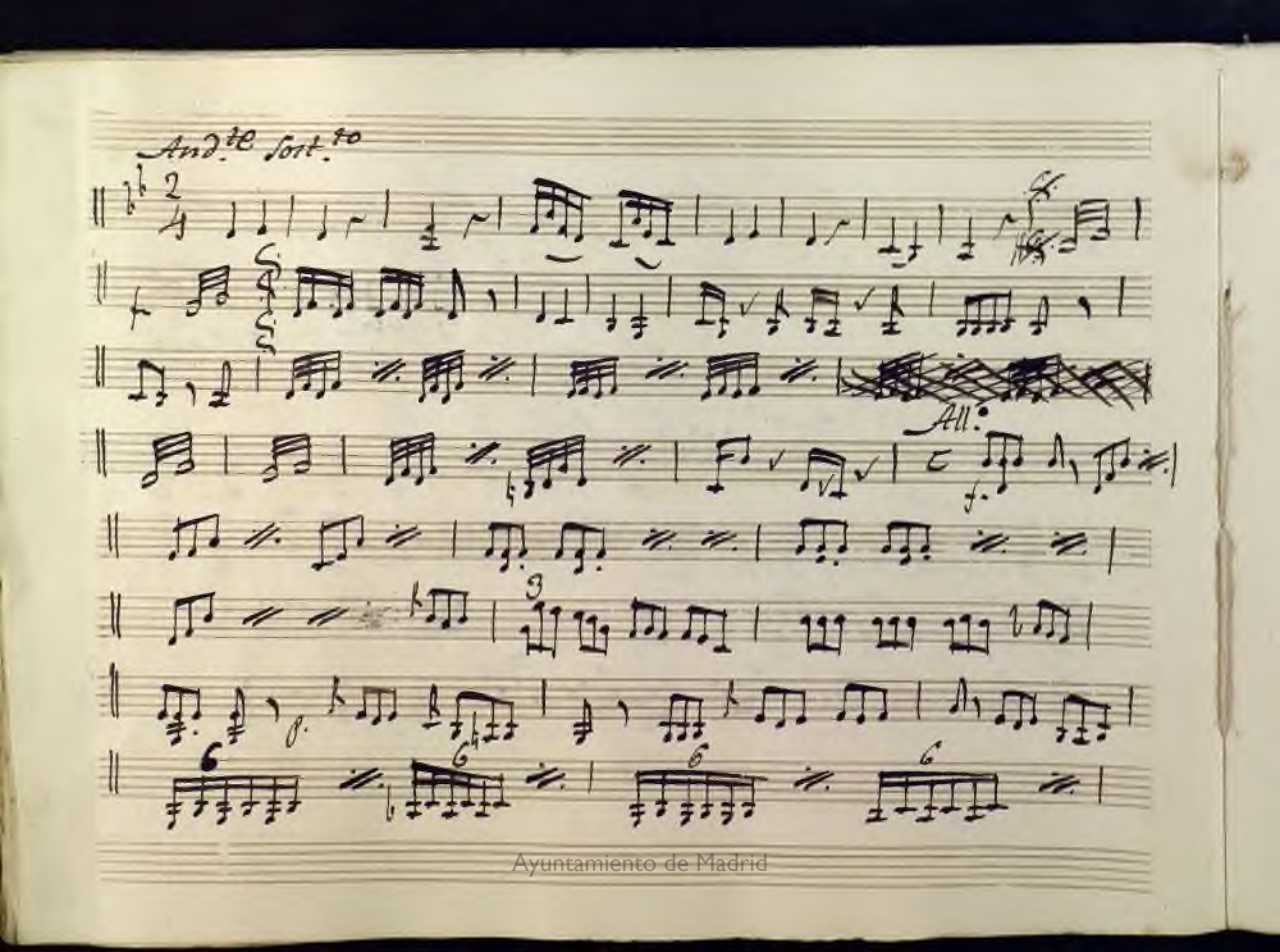

Ayuntamiento de Madrid

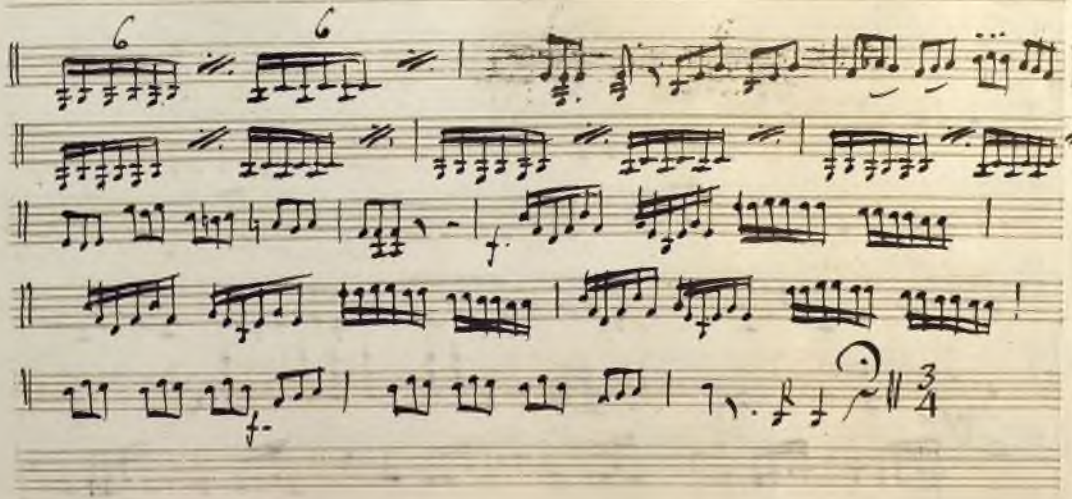

Ayuntamiento de Madrid

Ayuntamiento de Madrid

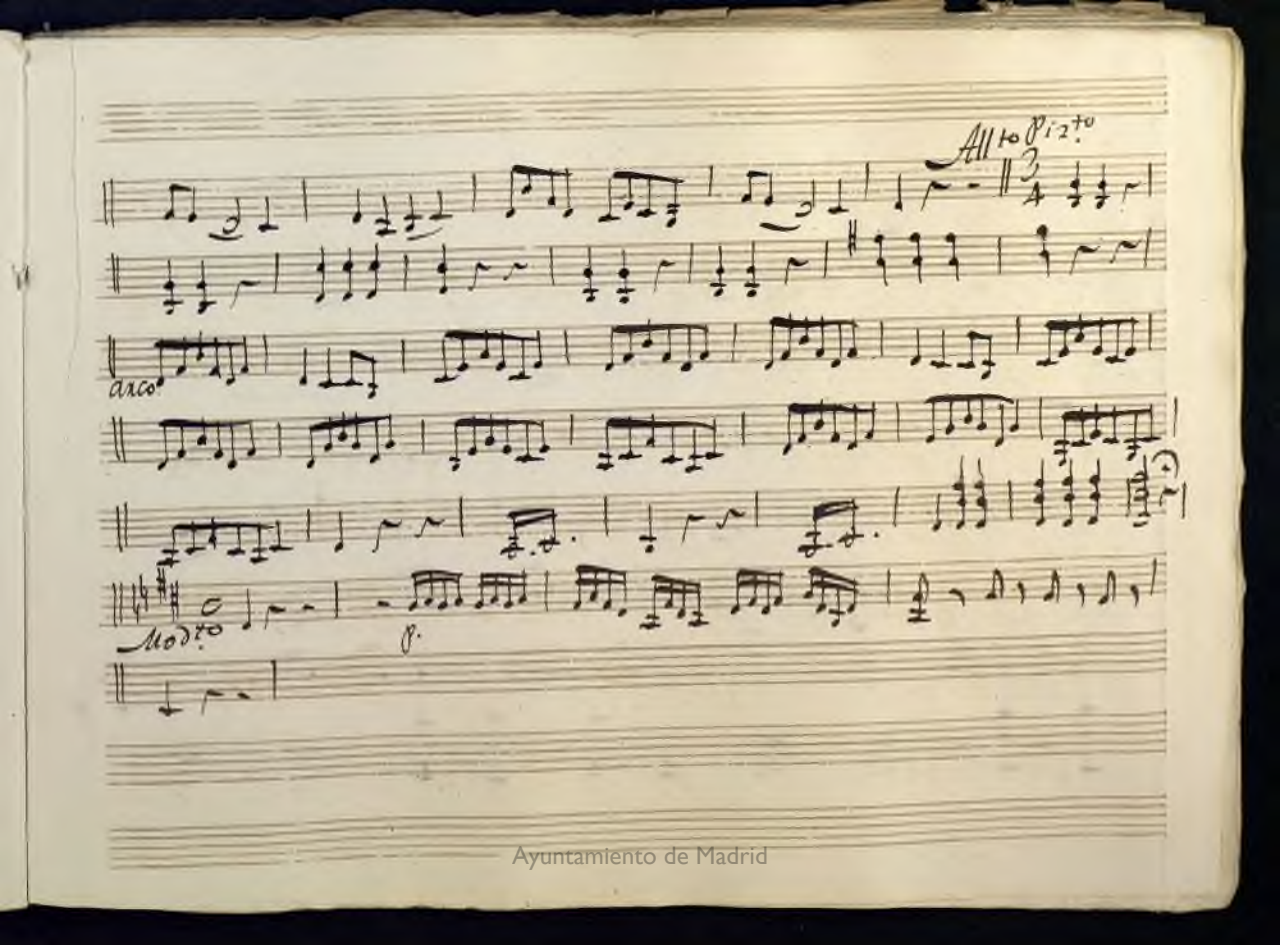

Ayuntamiento de Madrid

Ayuntamiento de Madrid

Ayuntamiento de Madrid

Ayuntamiento de Madrid

Ayuntamiento de Madrid

Ayuntamiento de Madrid

Acto 2.º

Ayuntamiento de Madrid

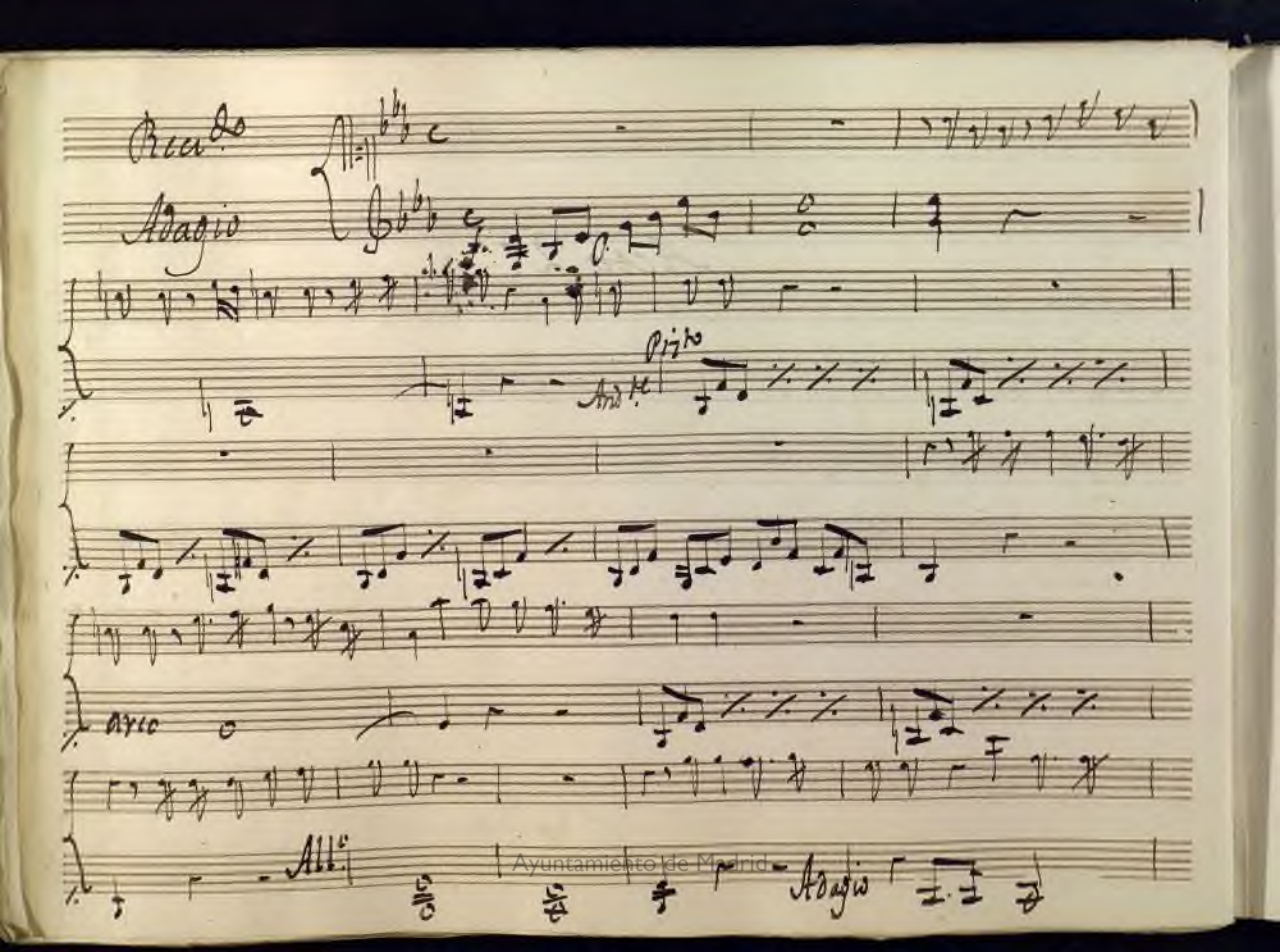

Ayuntamiento de Madrid

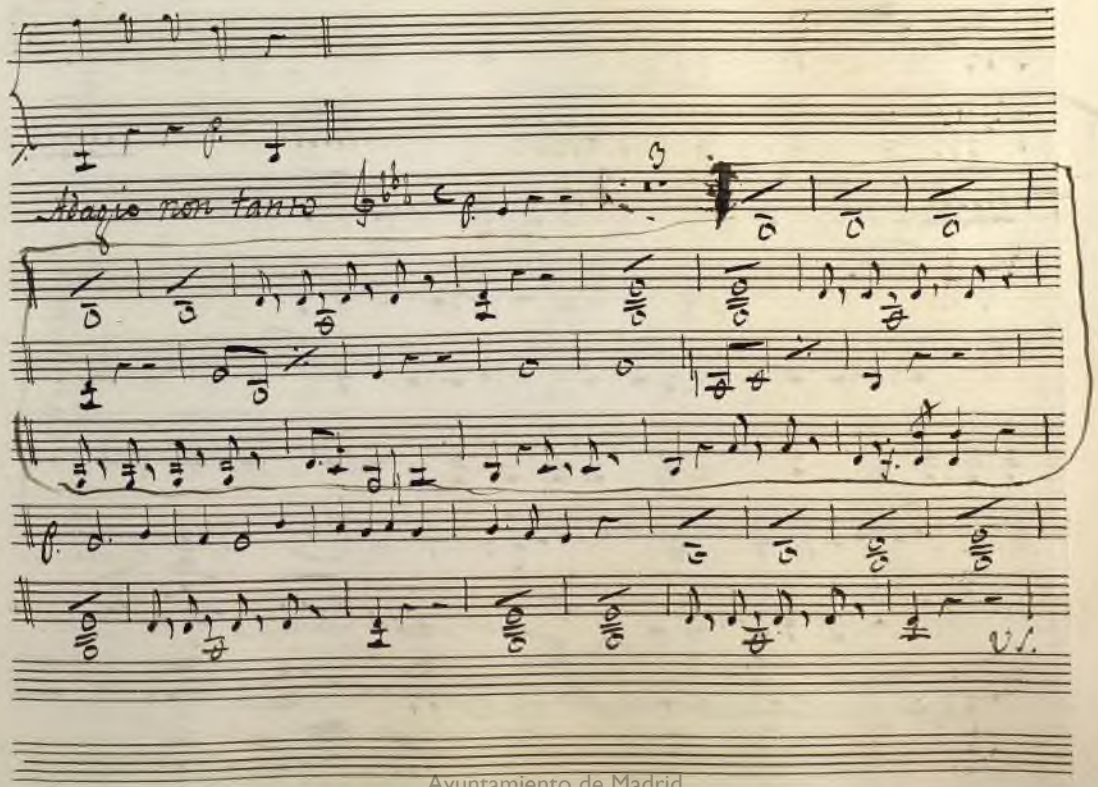

Ayuntamiento de Madrid

Ayuntamiento de Mad

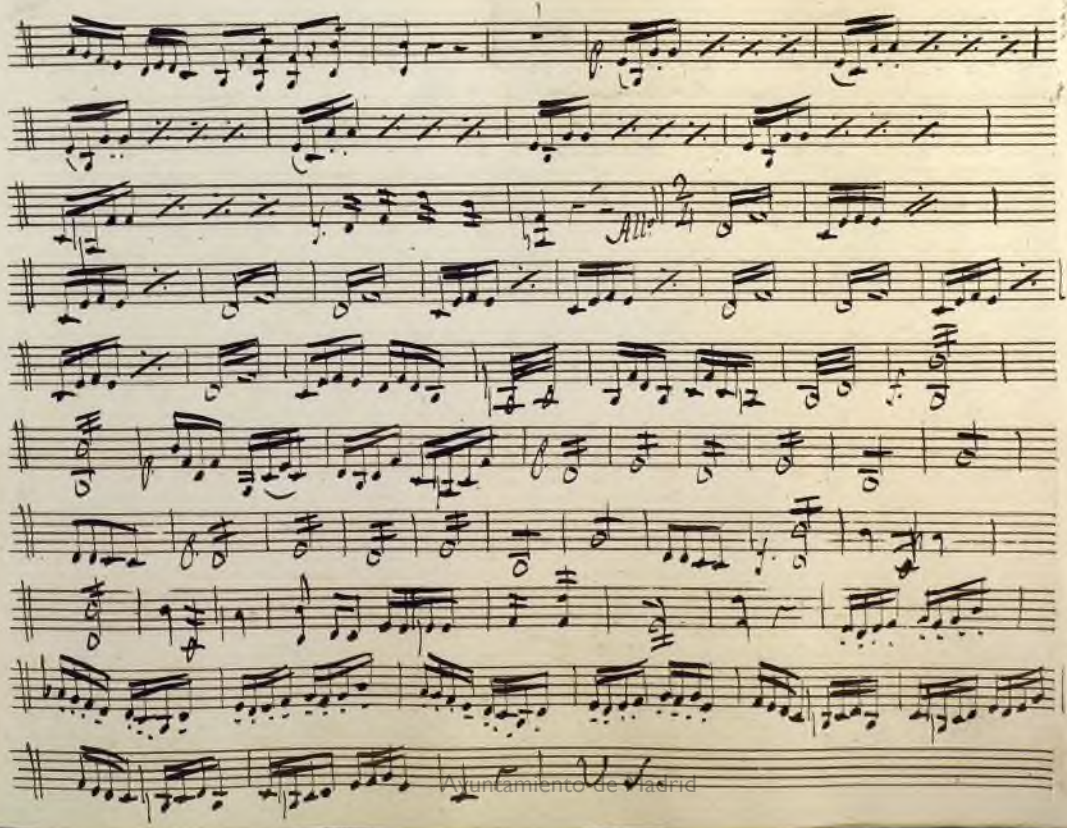

Ayuntamiento de Madrid

Ayuntamiento de Madrid

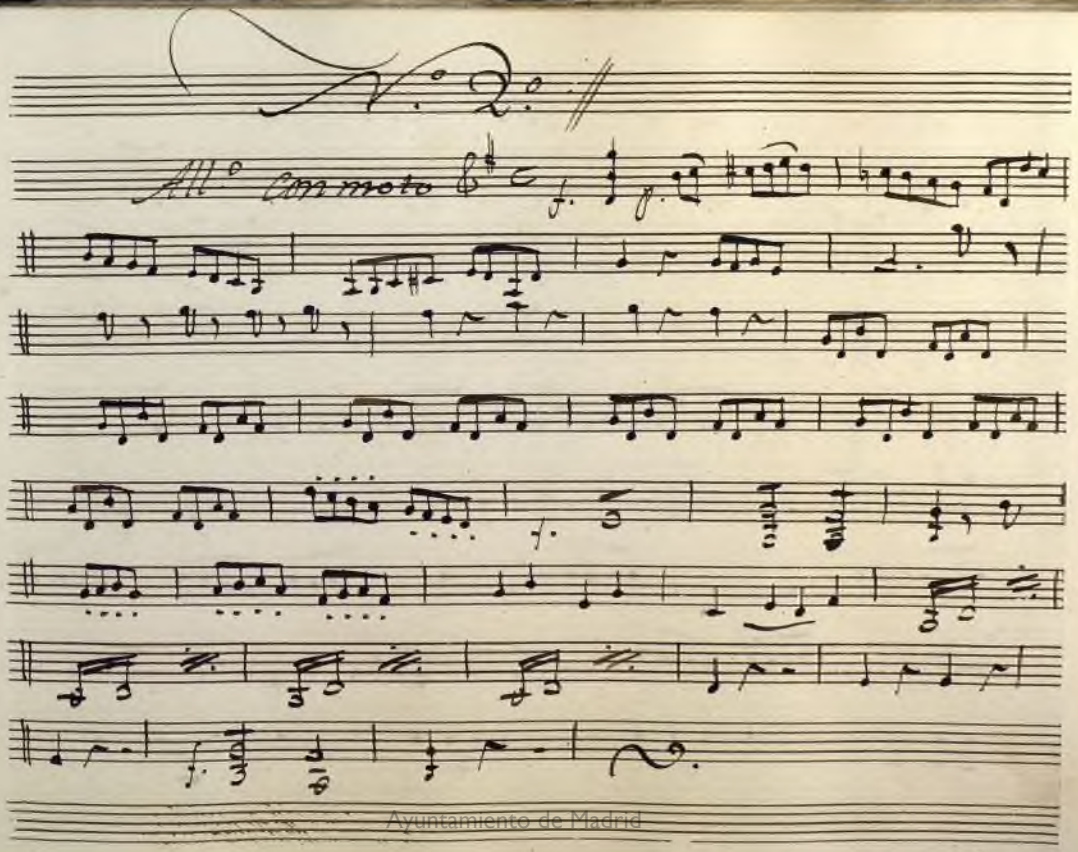

Ayuntamiento de Madrid

Ayuntamiento de Madrid

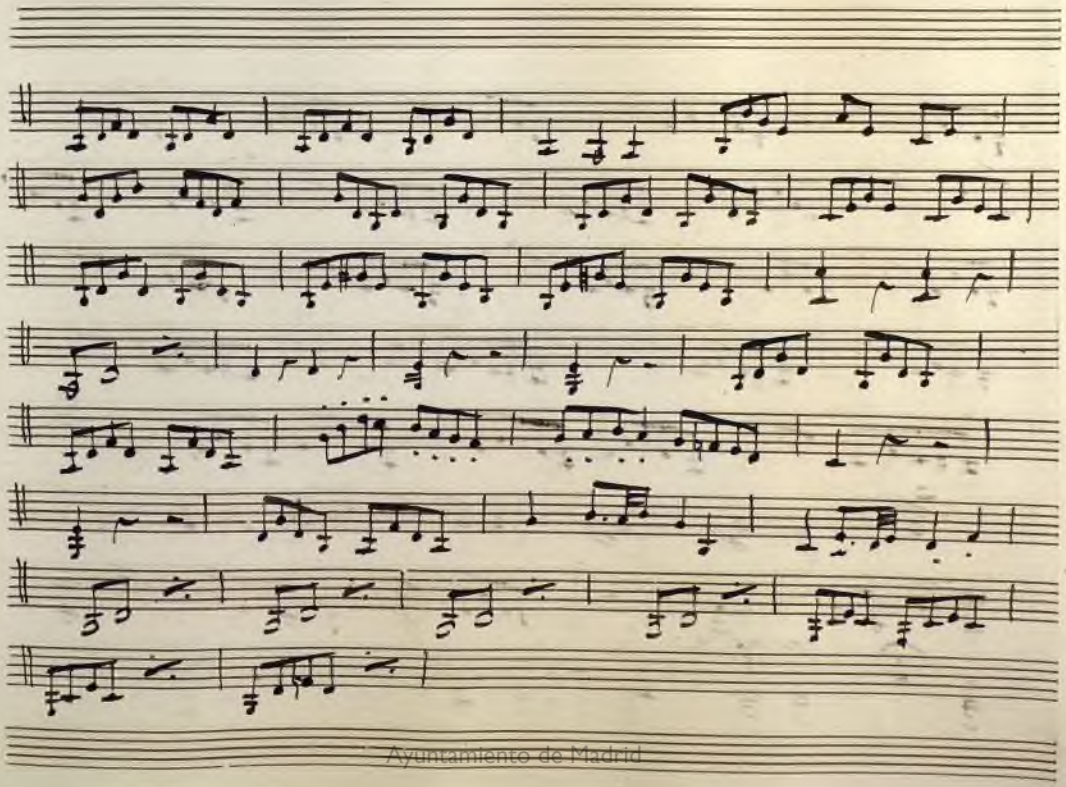

Ayuntamiento de Madrid

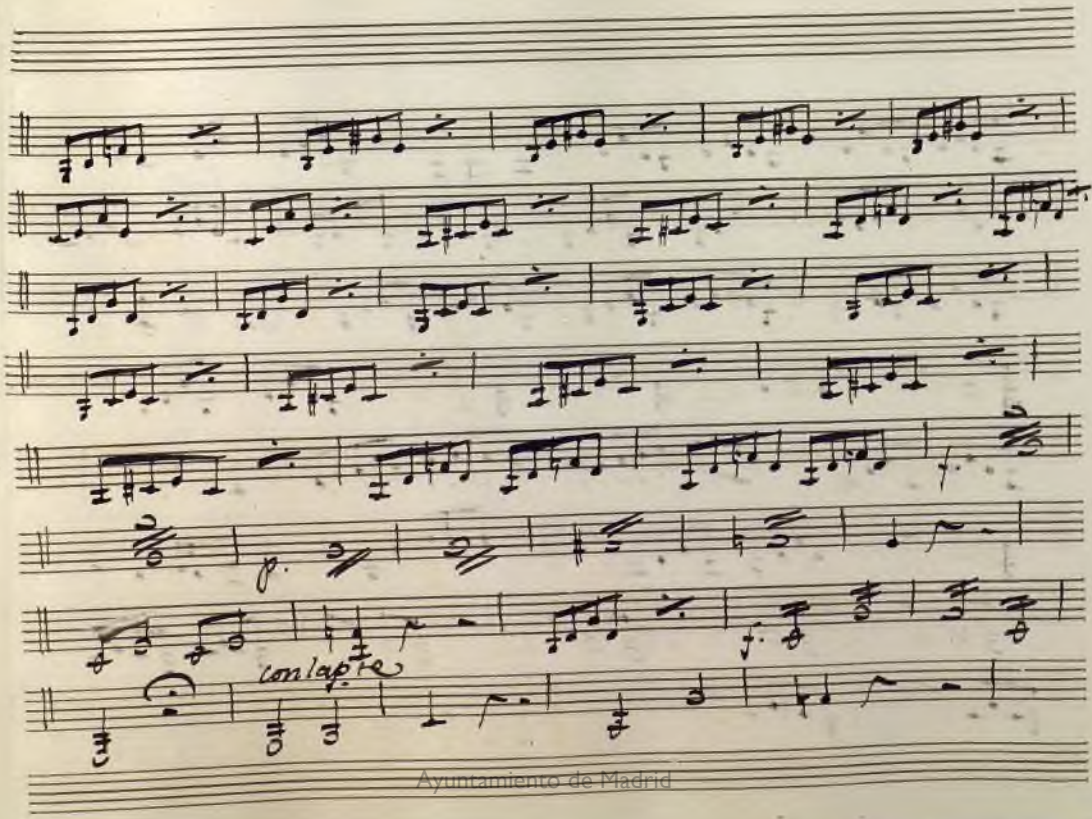

Ayuntamiento de Madrid

Ayuntamiento de Madrid

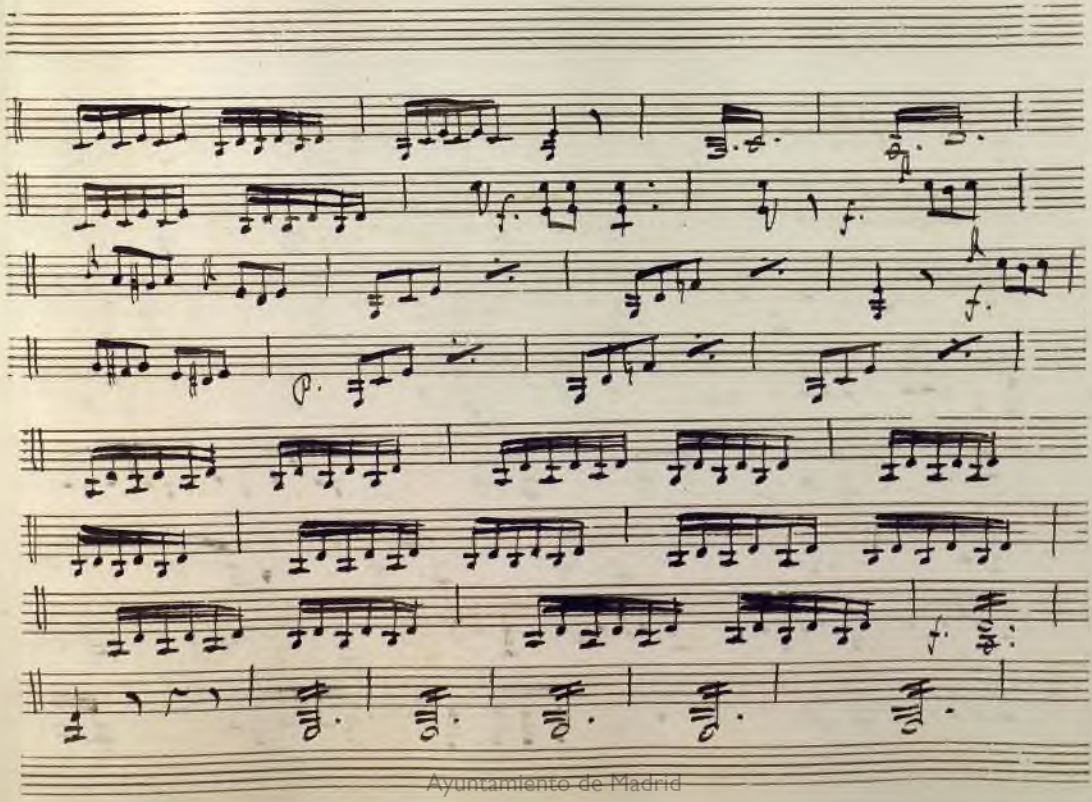

Ayuntamiento de Madrid

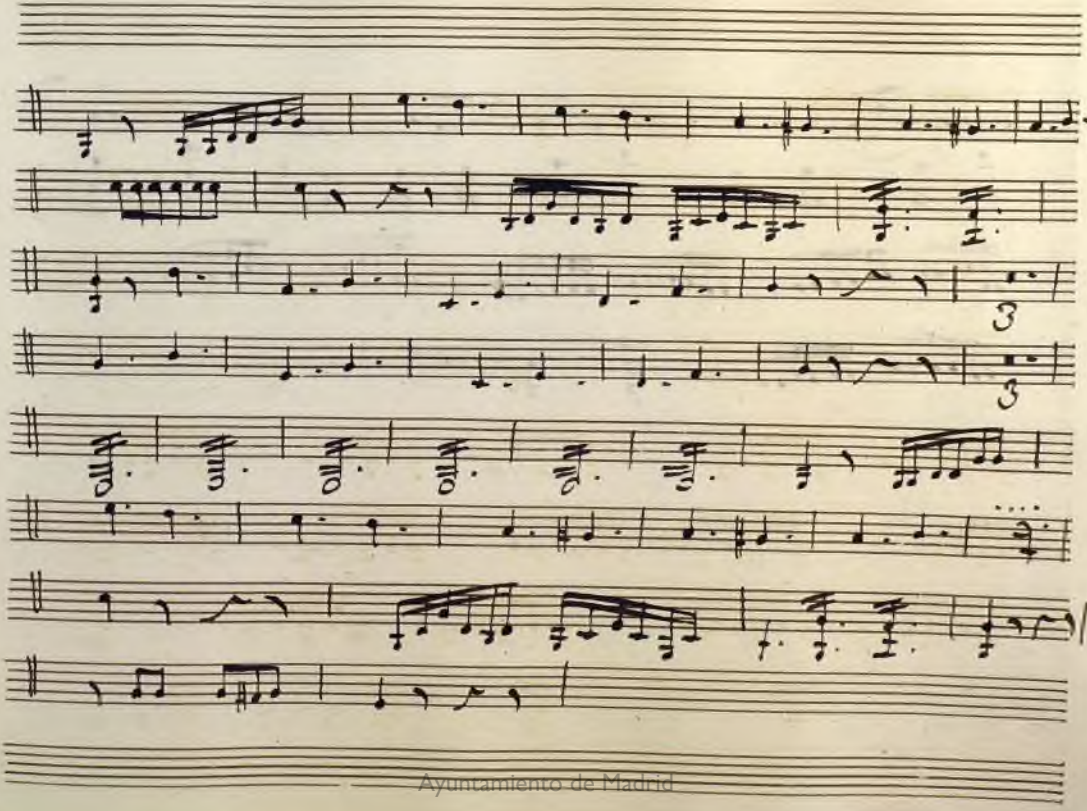

Ayuntamiento de Madrid

Ayuntamiento de Madrid

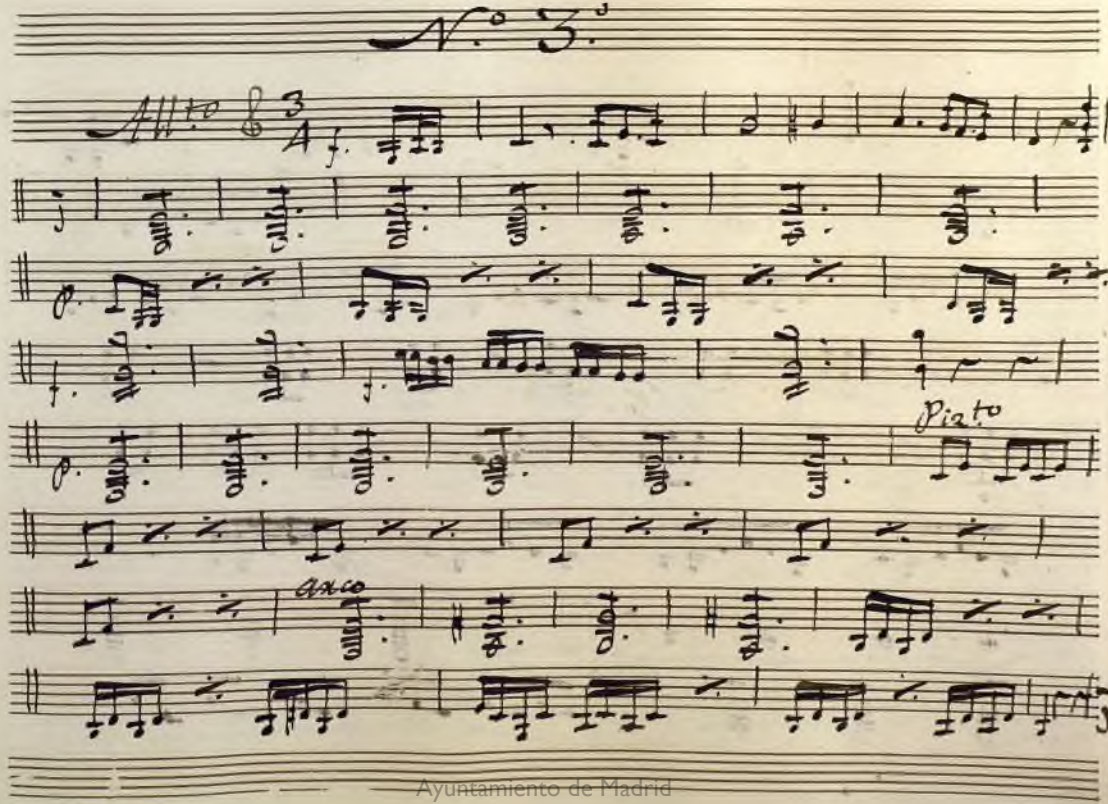

Ayuntamiento de Madrid

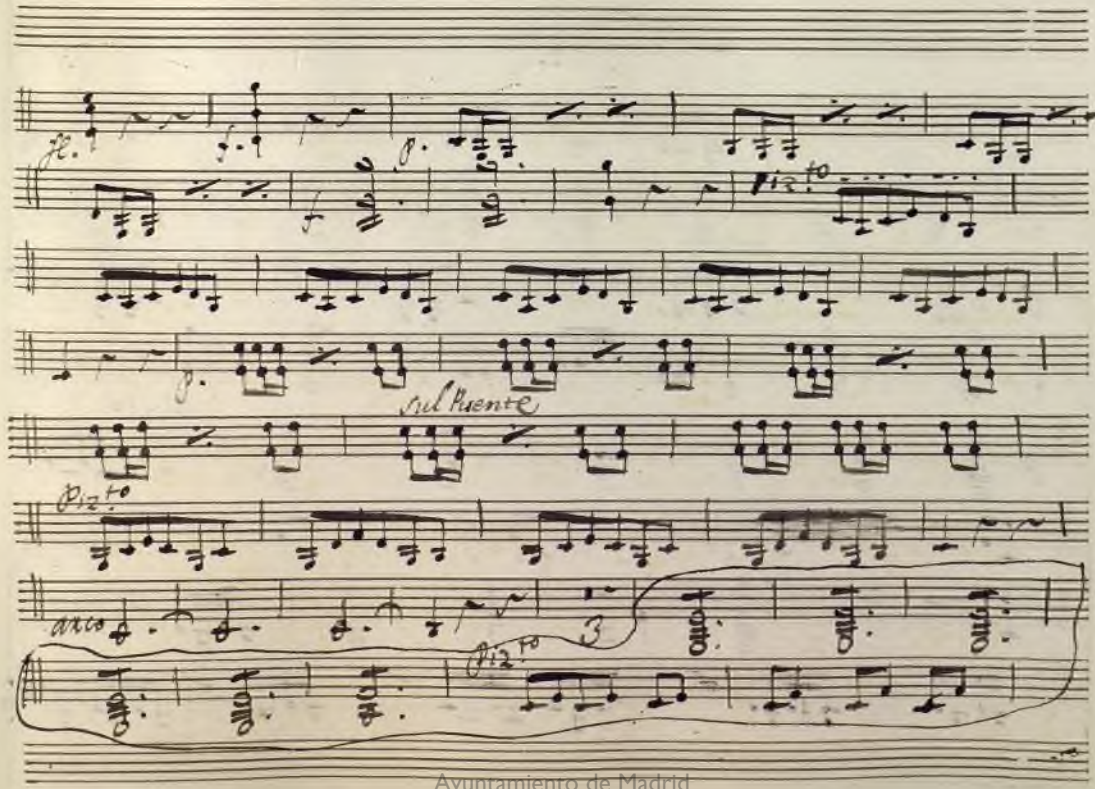

Ayuntamiento de Madrid

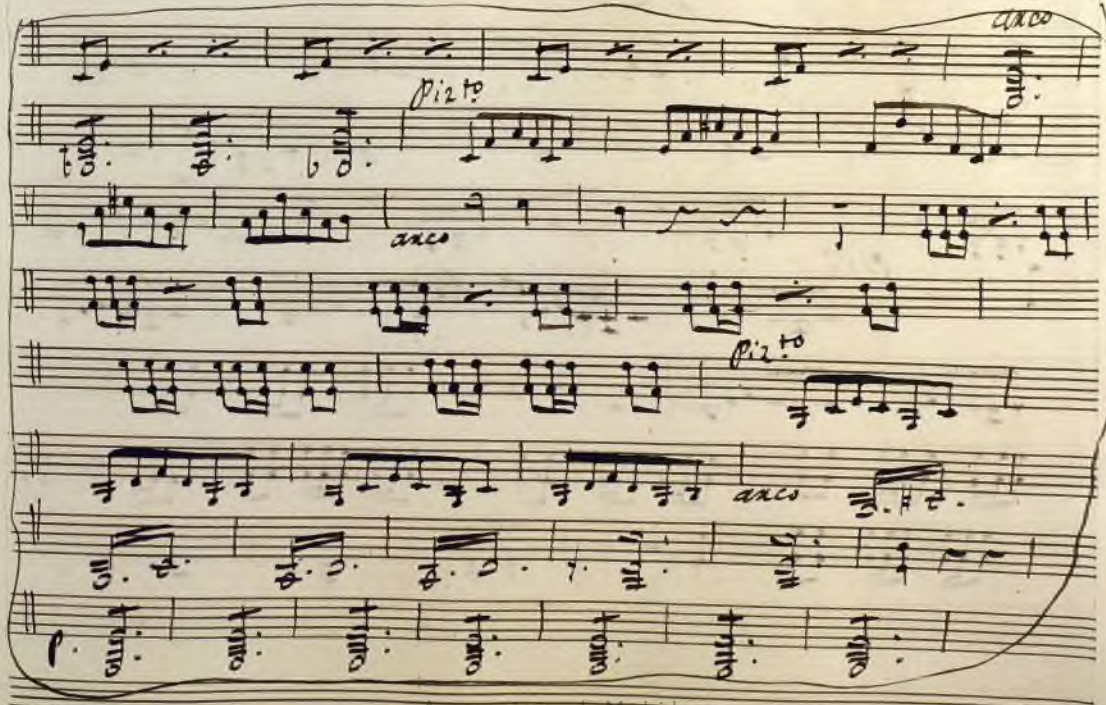

Ayuntamiento de Madrid

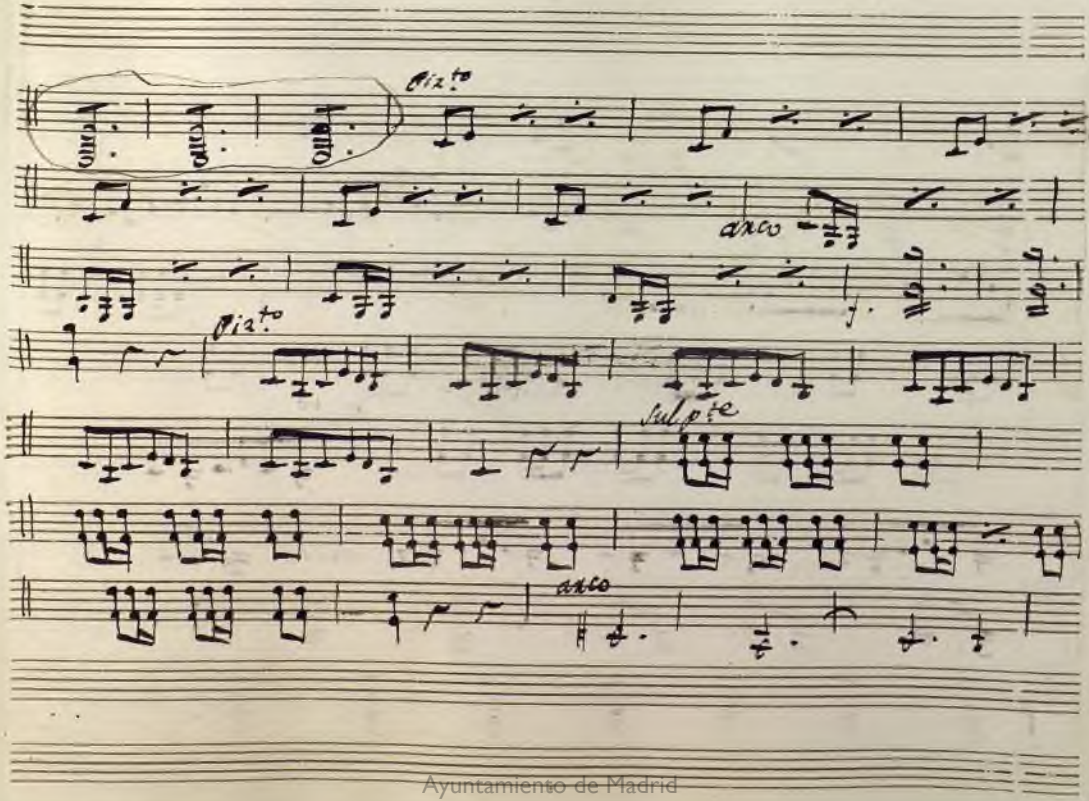

Ayuntamiento de Madrid

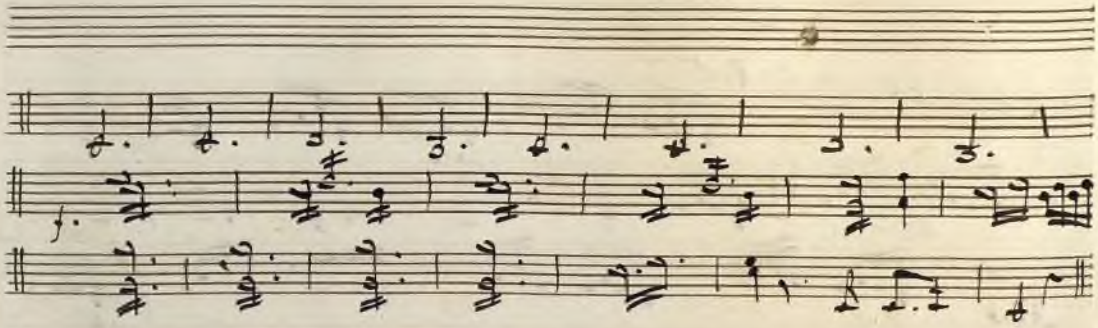

Ayuntamiento de Madrid

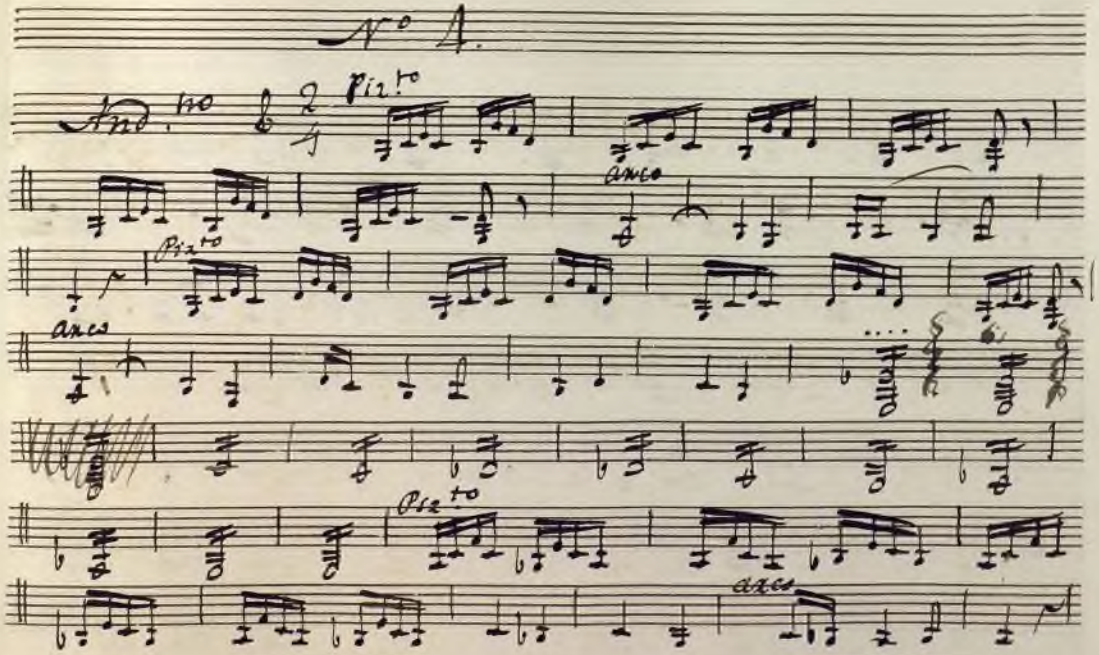

Ayuntamiento de Madrid

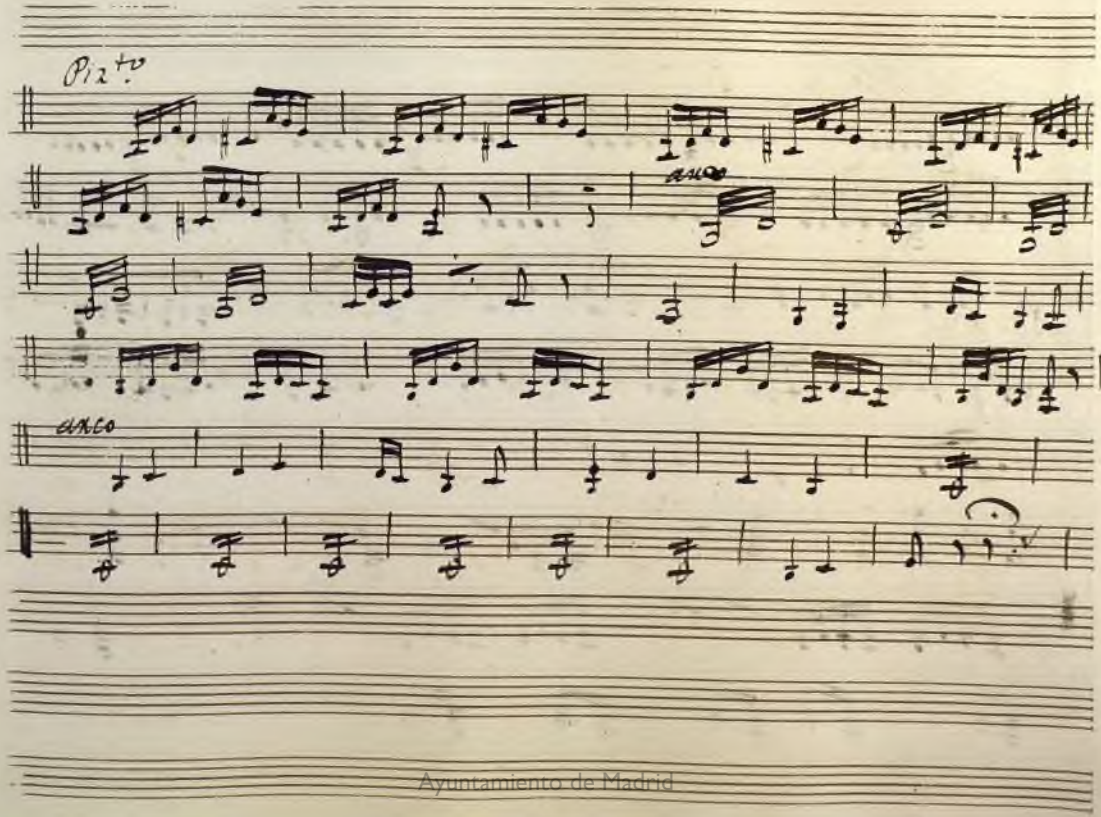

Ayuntamiento de Madrid

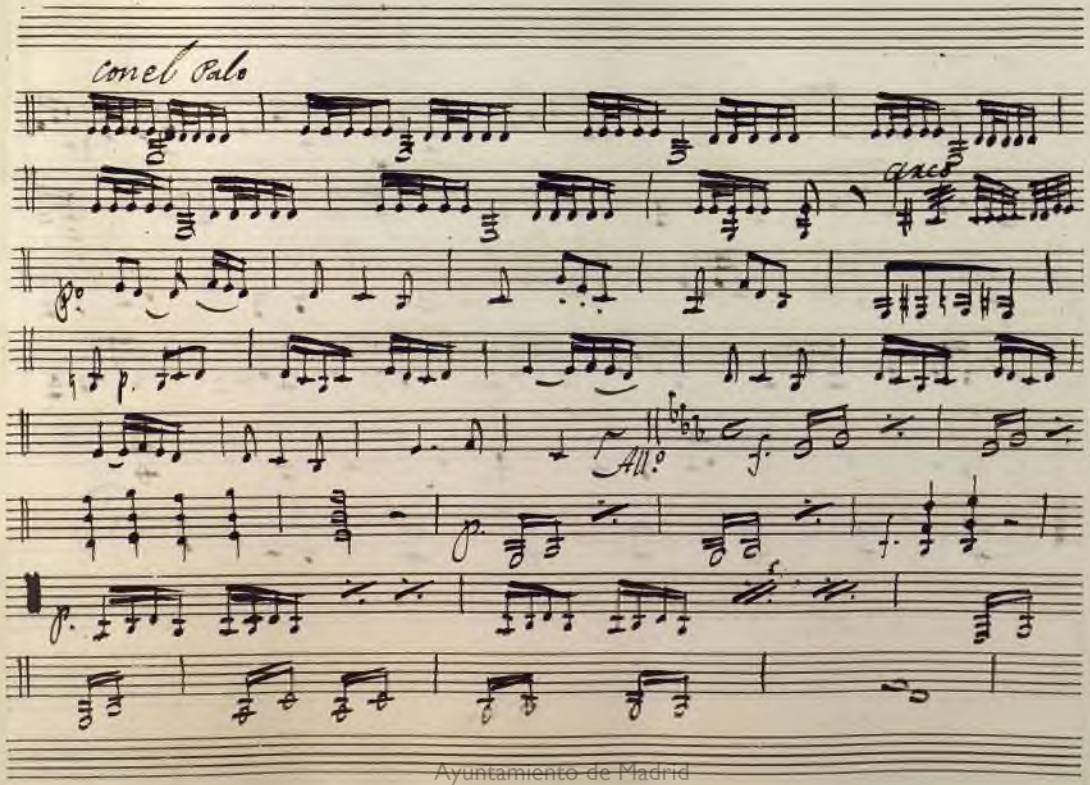

Ayuntamiento de Madrid

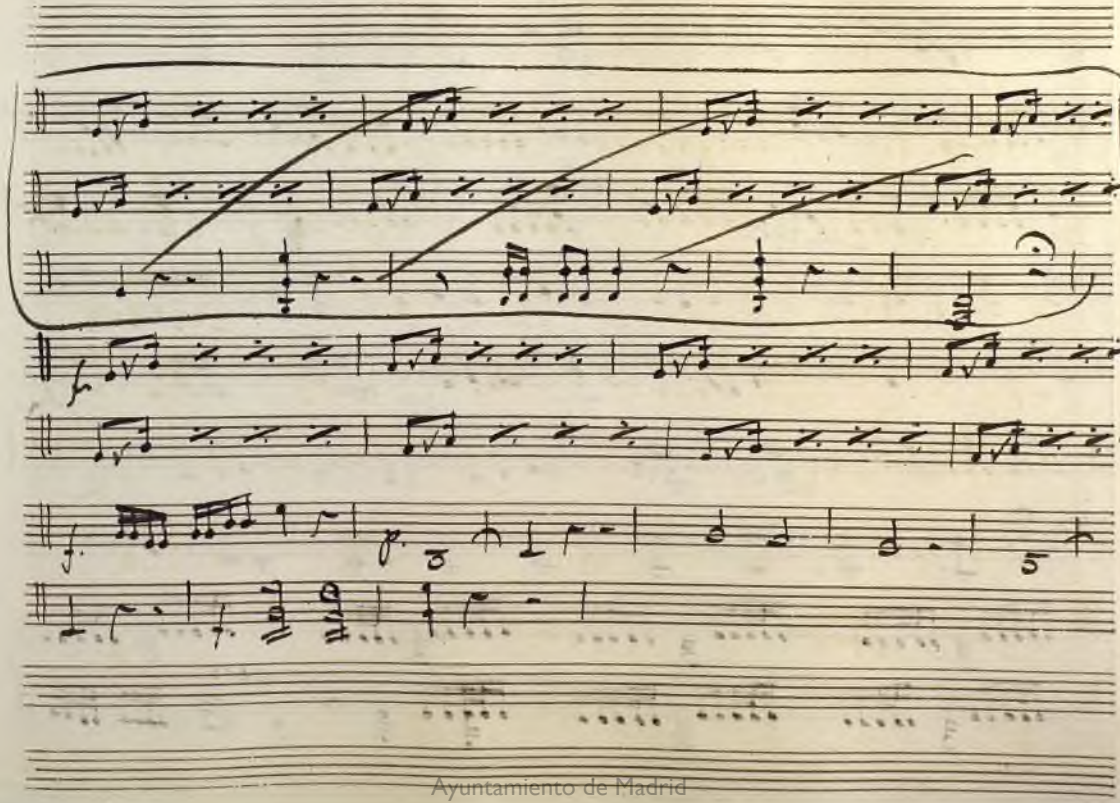

Ayuntamiento de Madrid

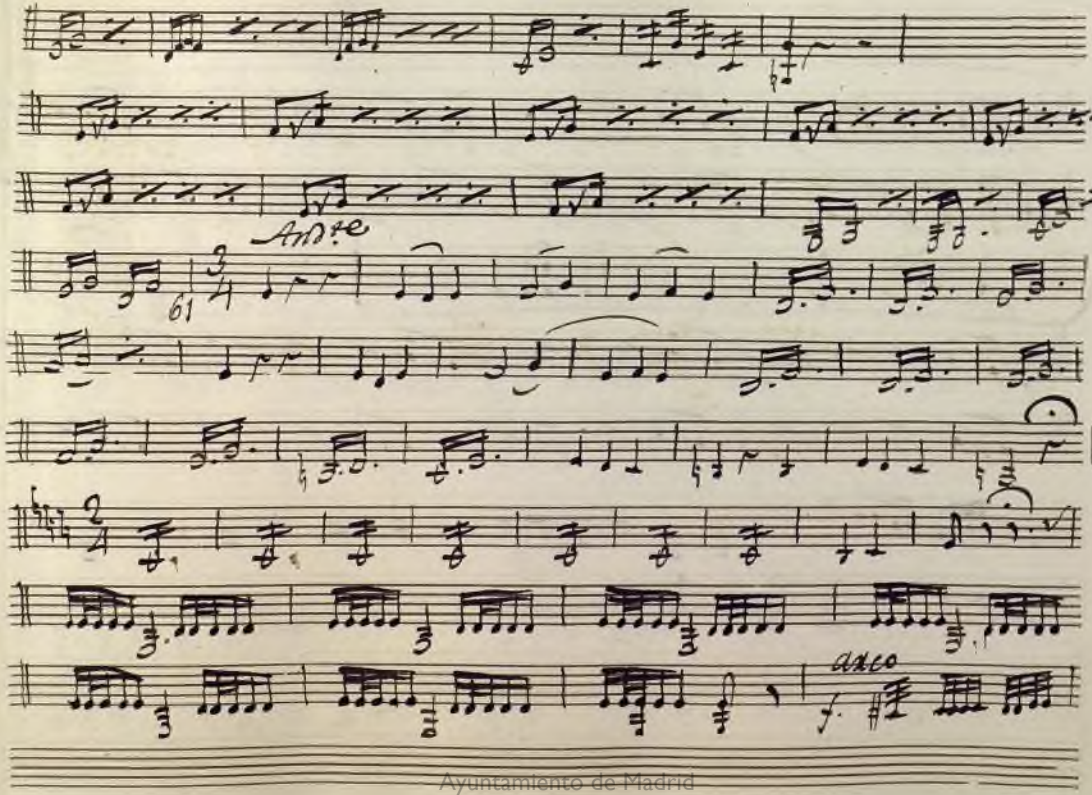

Ayuntamiento de Madrid

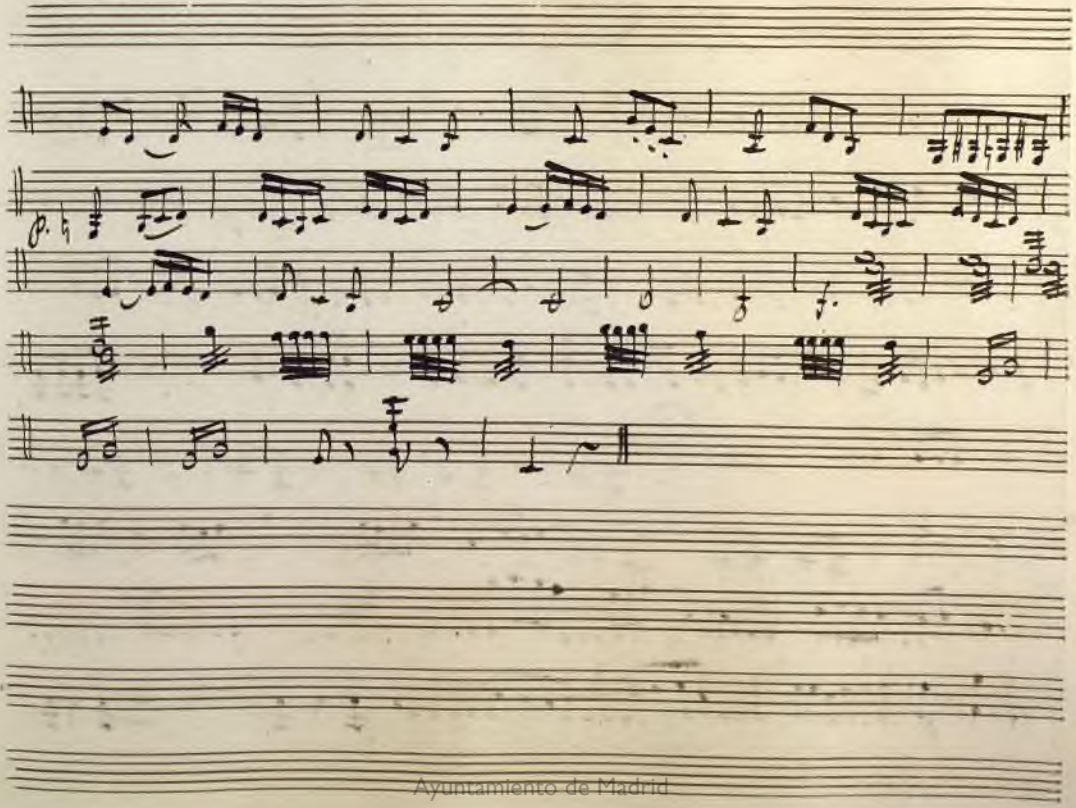

Ayuntamiento de Madrid

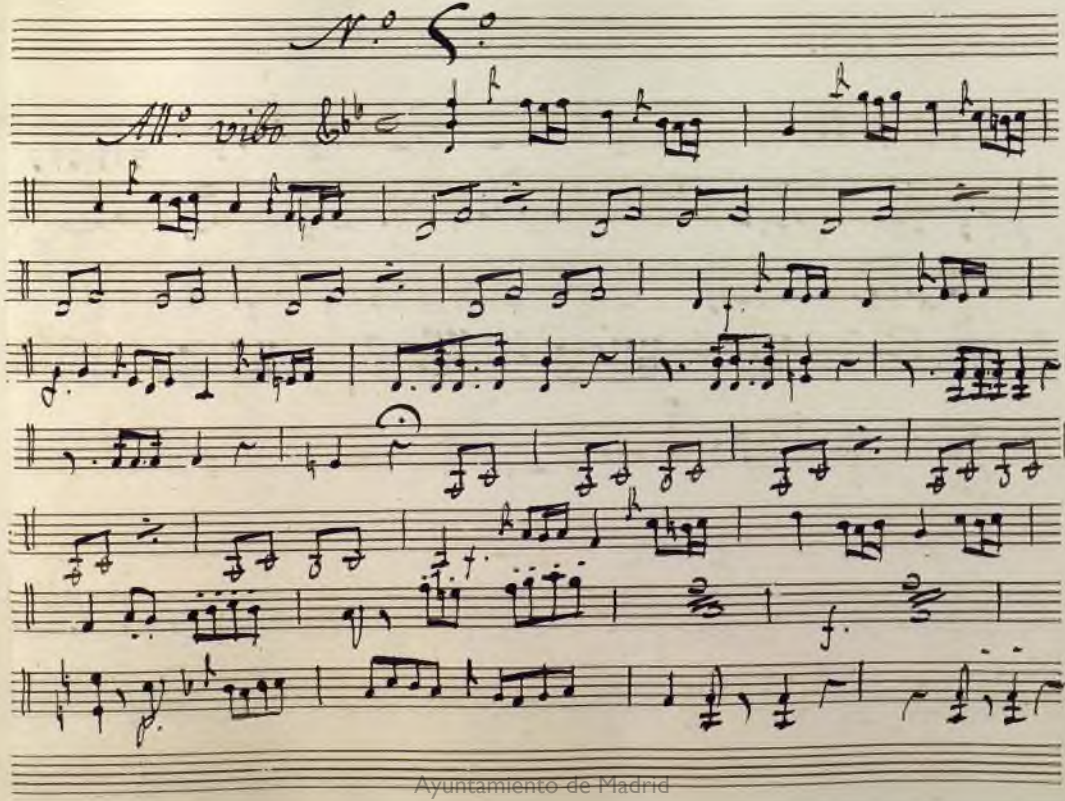

Ayuntamiento de Madrid

Ayuntamiento de Madrid

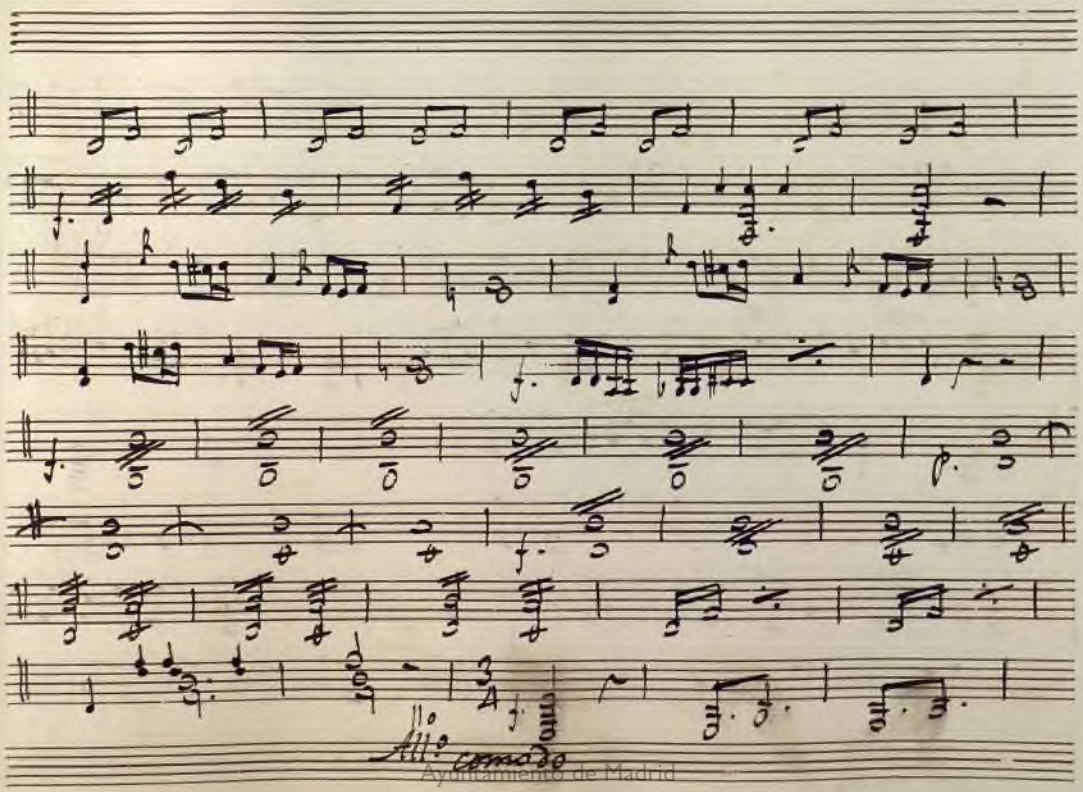

Ayuntamiento de Madrid

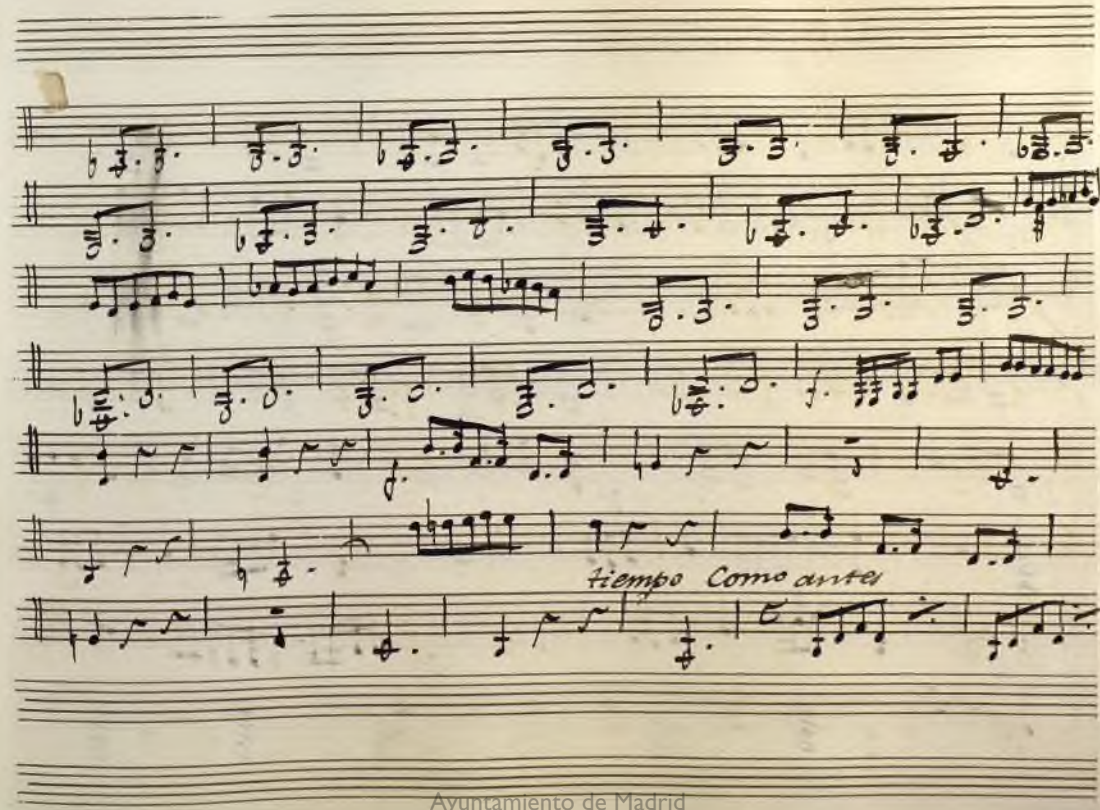

Ayuntamiento de Madrid

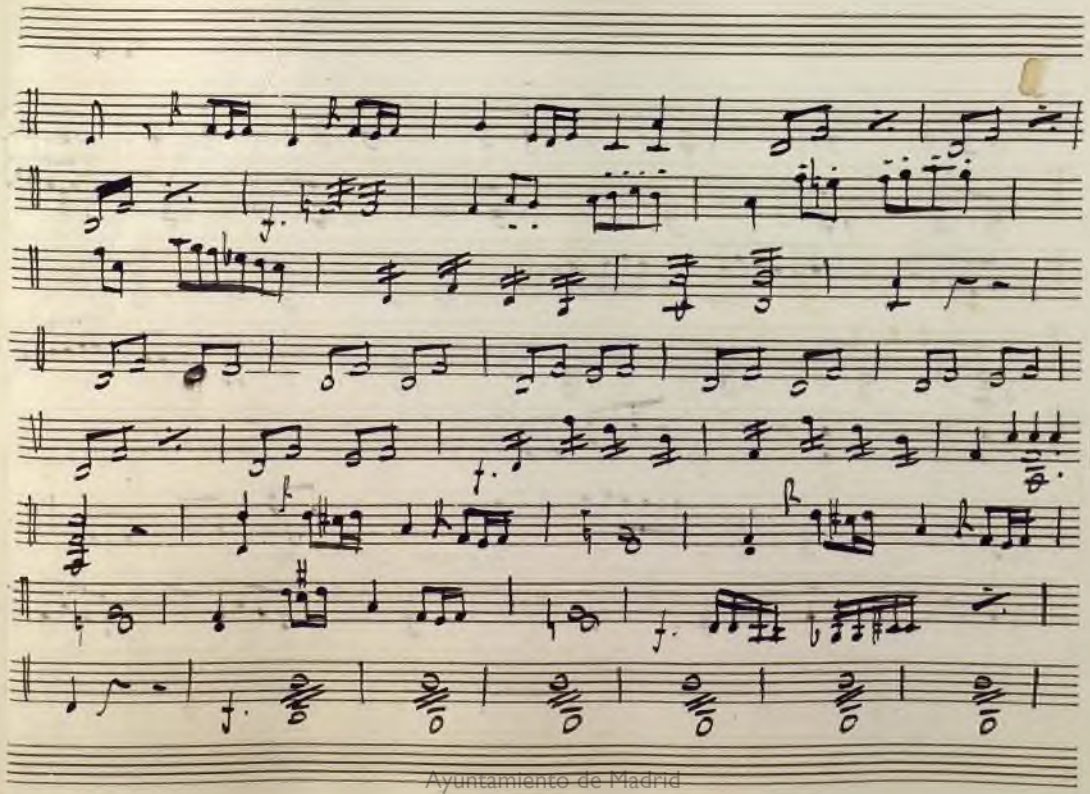

Ayuntamiento de Madrid

Ayuntamiento de Madrid

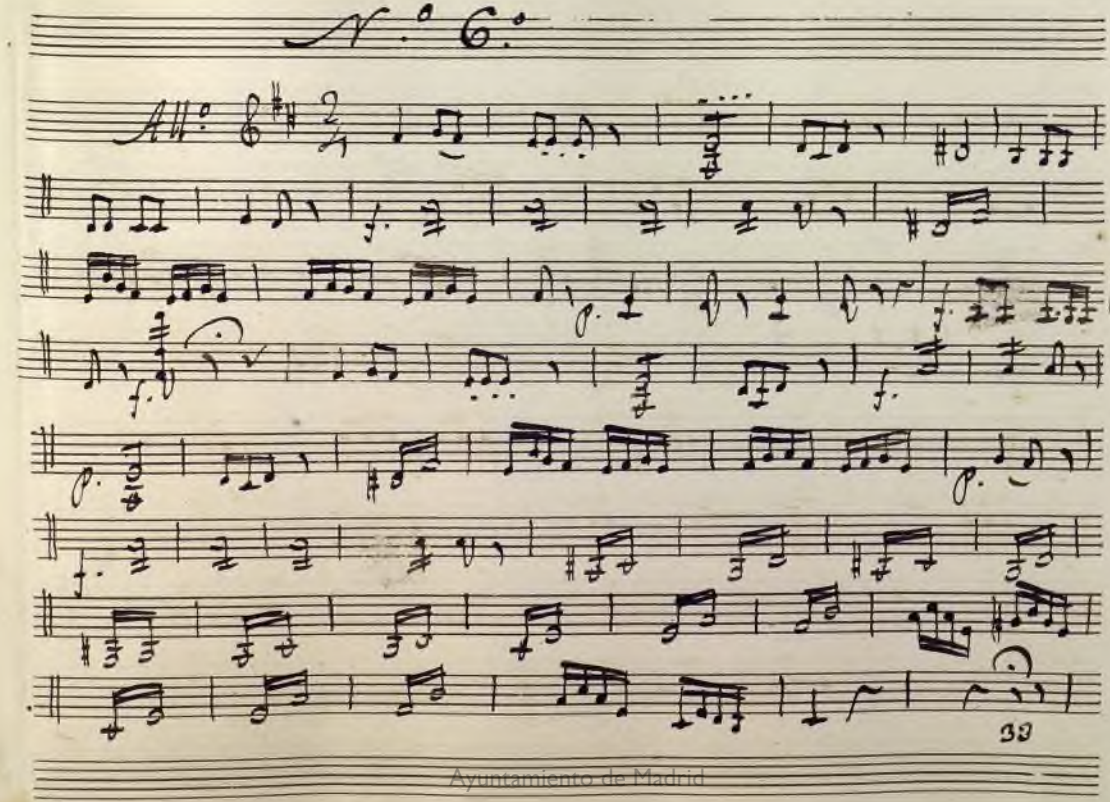

Ayuntamiento de Madrid

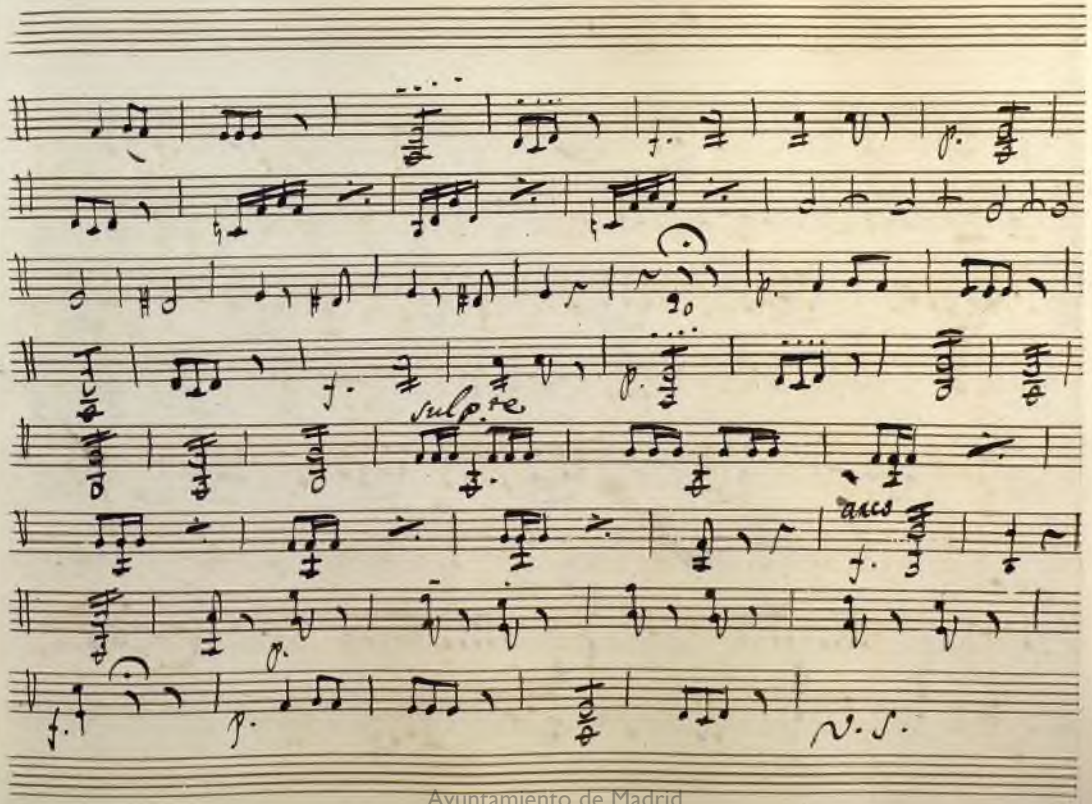

Ayuntamiento de Madrid

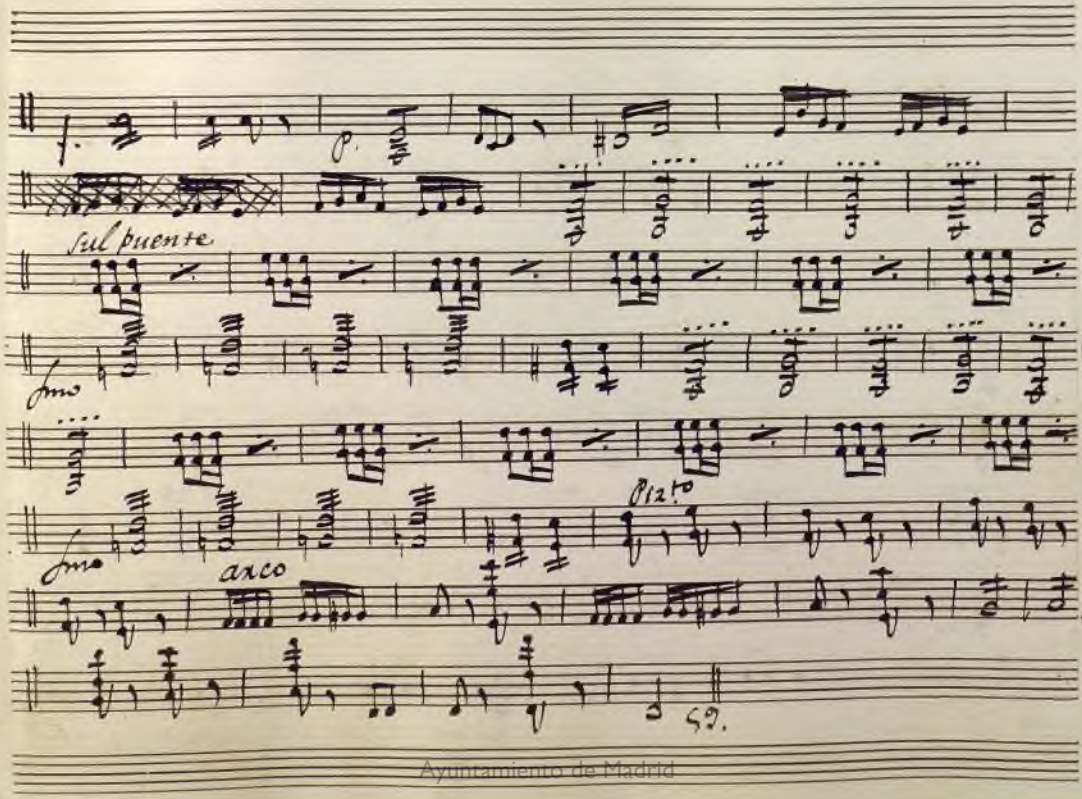

Ayuntamiento de Madrid

Ayuntamiento de Madrid

Ayuntamiento de Madrid

Ayuntamiento de Madrid

Coro = Final

Allo

Piz.to

arco

p.

Piz.to

Ayuntamiento de Madrid

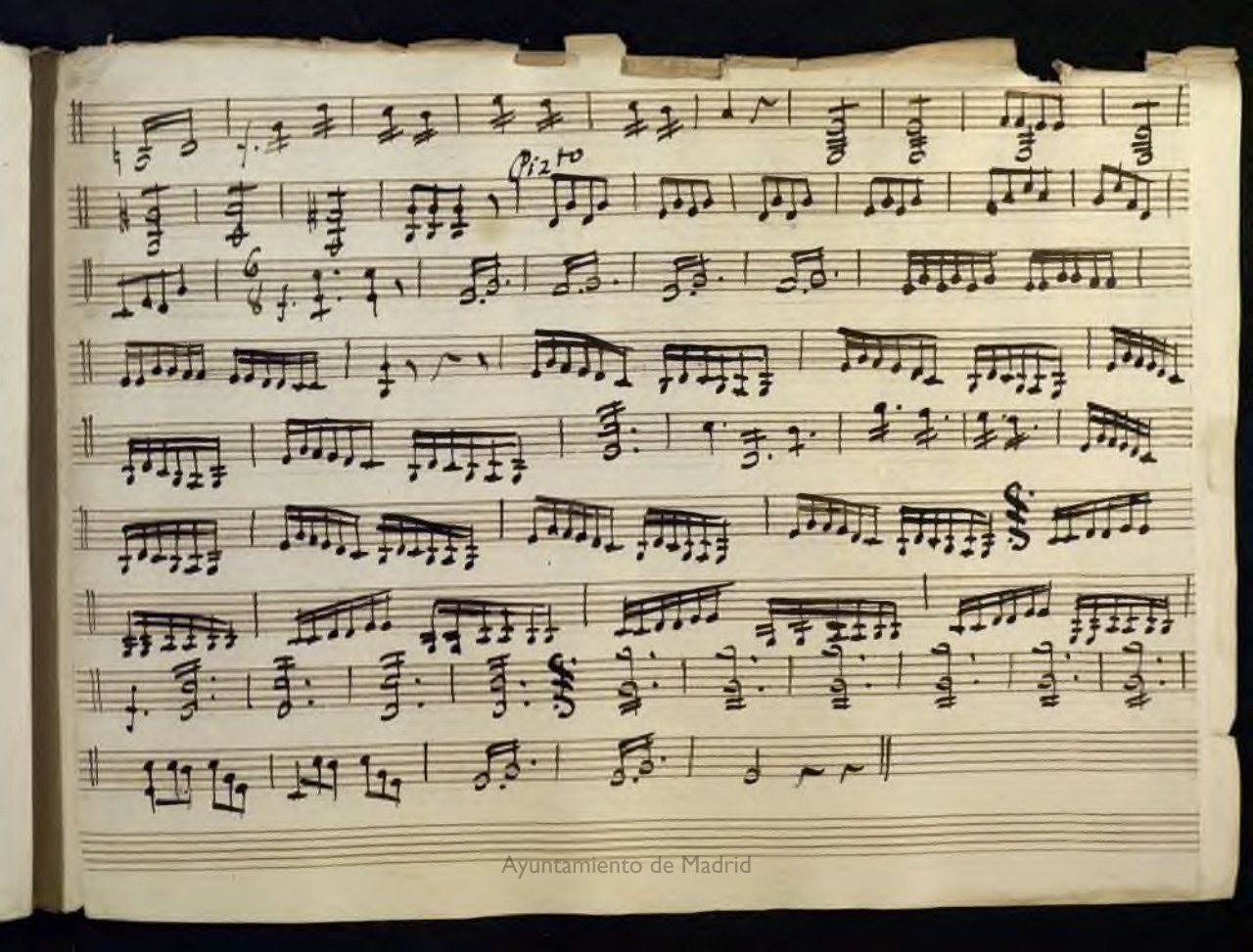

Ayuntamiento de Madrid

Ayuntamiento de Madrid

Mus 268

t

Viola 1.a

Opera

El Hospital del amor.

Ayuntamiento de Madrid

Ayuntamiento de Madrid

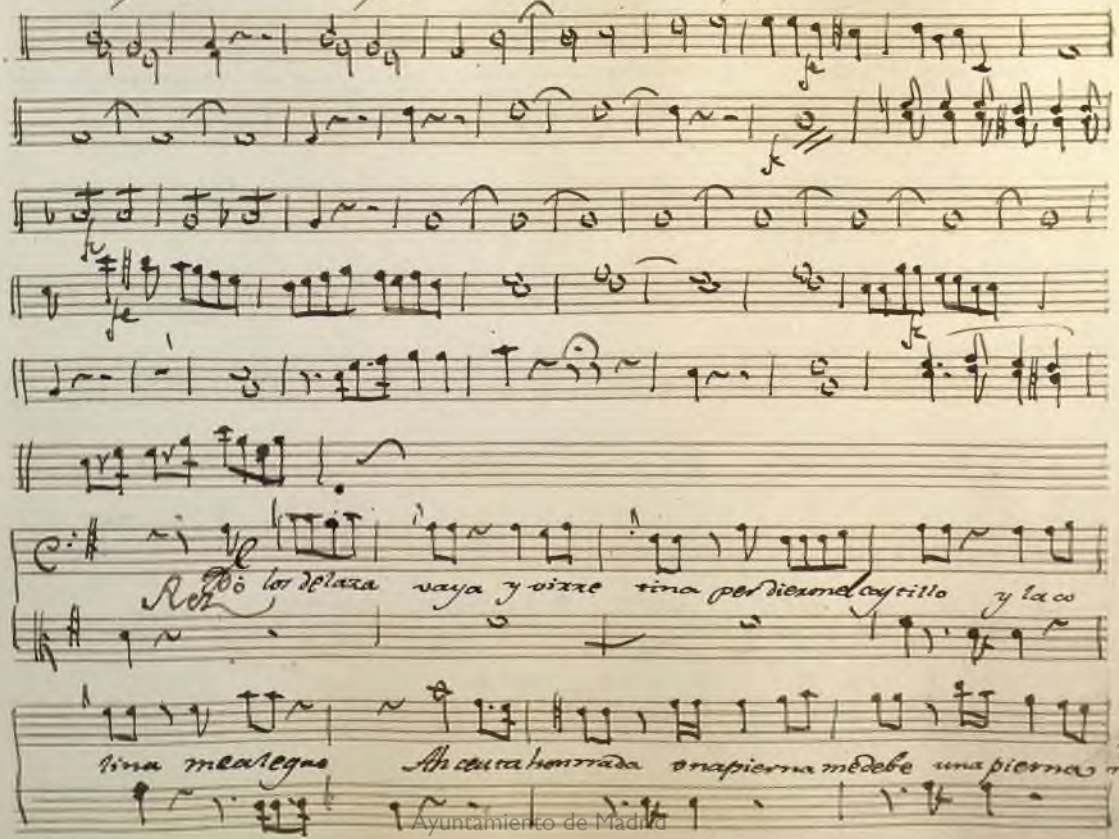

Ayuntamiento de Madrid

debe tuer ta cada y diera por mi parte mayor gura la gf. de nones rirveamiey ta

mura

A tempo.

Ayuntamiento de Madrid

Ayuntamiento de Madrid

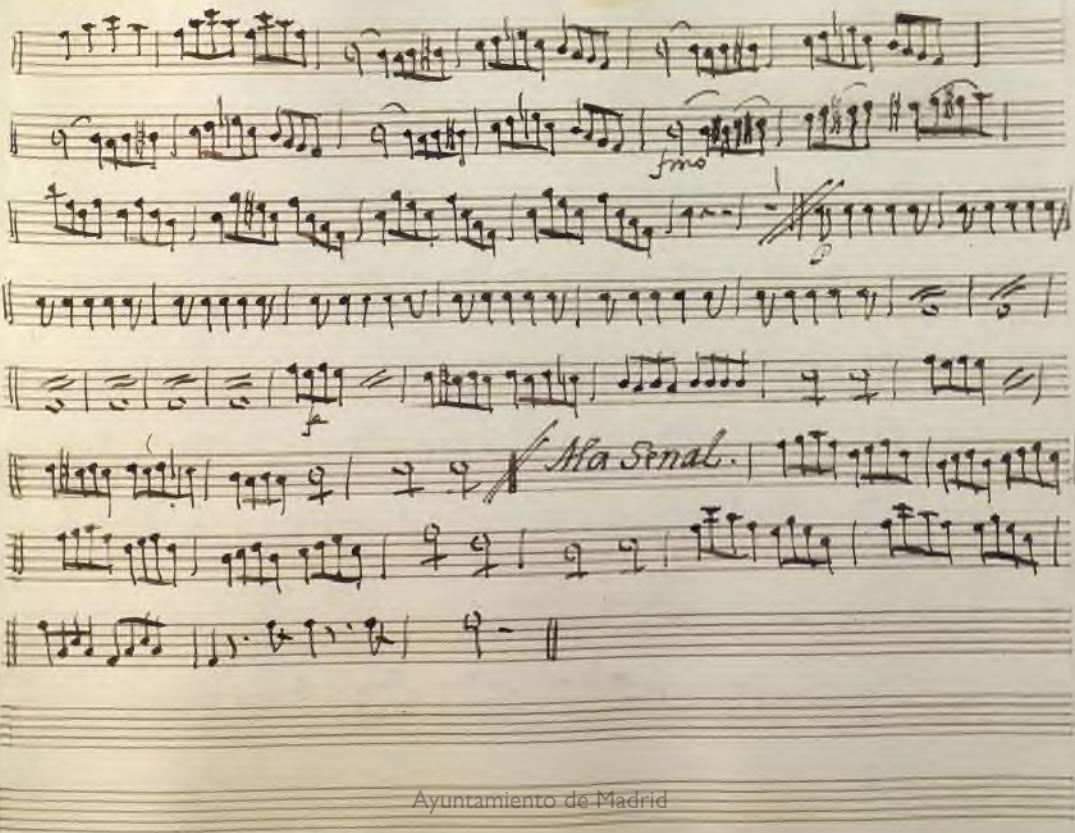

Ayuntamiento de Madrid

Terzeto.

Allegto

Ayuntamiento de Madrid

Ayuntamiento de Madrid

Ayuntamiento de Madrid

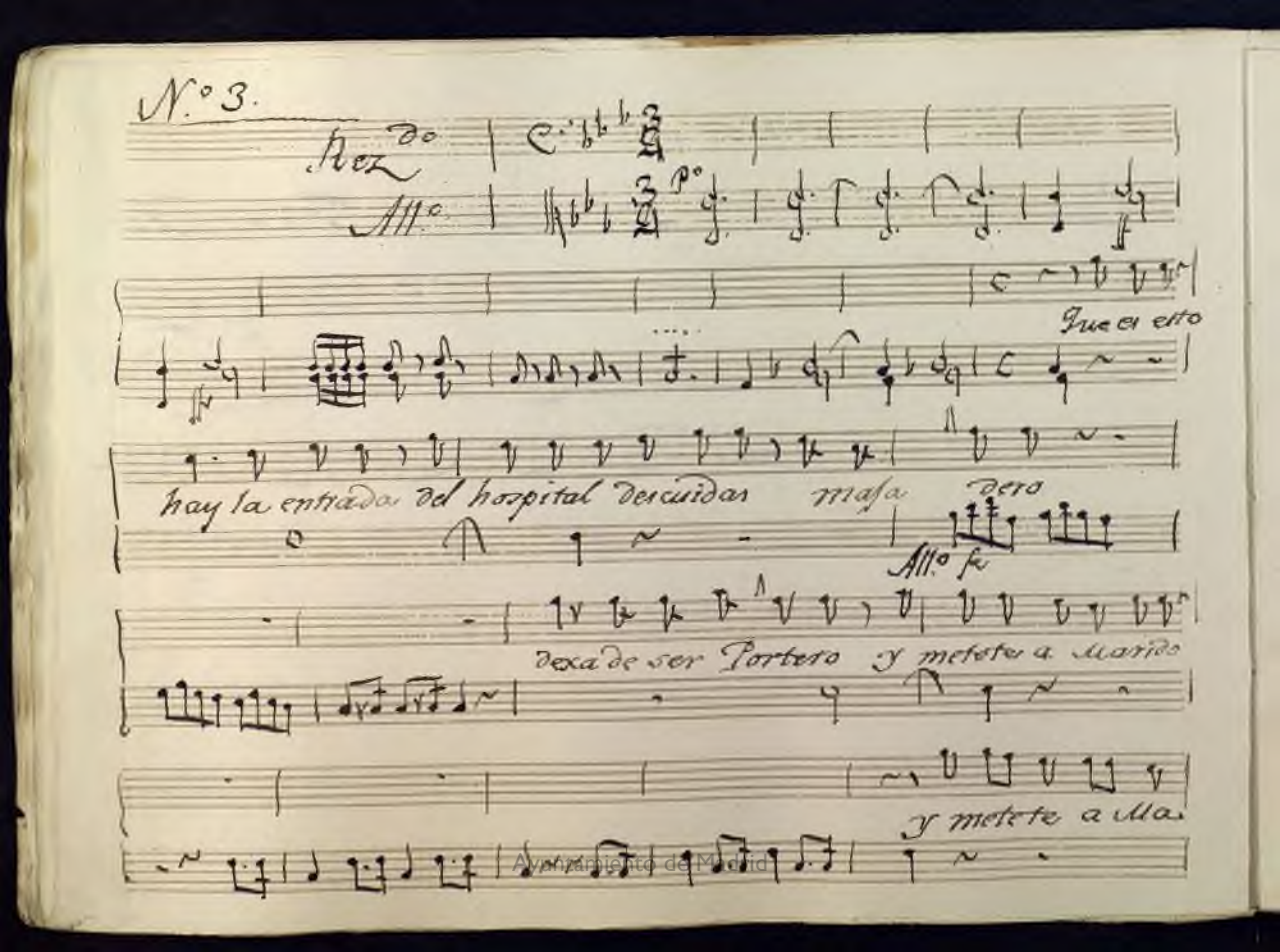

Ayuntamiento de Madrid

Ayuntamiento de Madrid

Ayuntamiento de Madrid

Ayuntamiento de Madrid

Ayuntamiento de Madrid

Ayuntamiento de Madrid

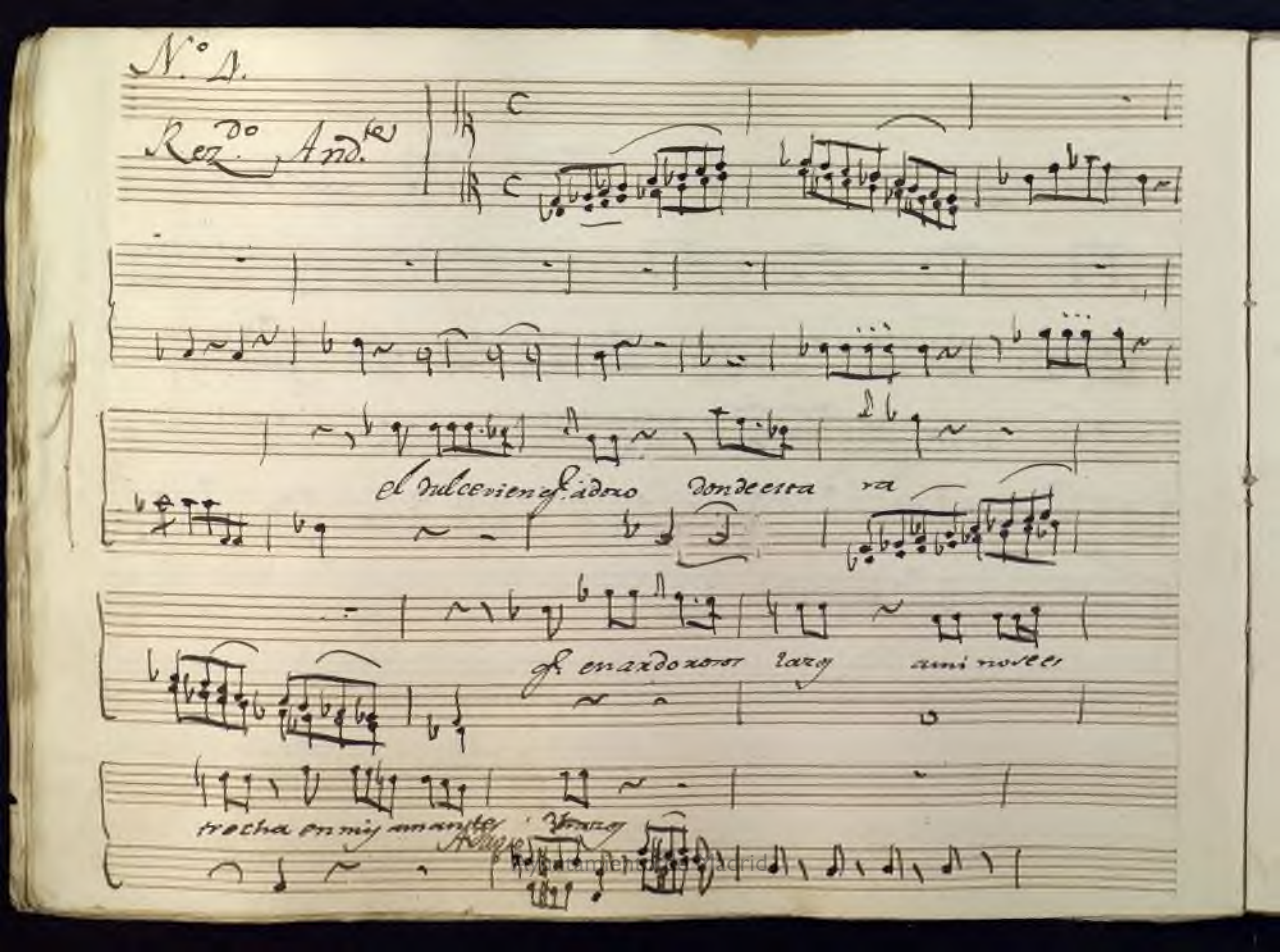

Biblioteca Nacional de España

Arco

vuen Dios buen

Dios suasencia lloro y de mi Padre la frenetica ira

Adagio

All.o

veno sancho adorado ven a alegrar vena le

grar a quien por ti suspira?

V.S.

Ayuntamiento de Madrid

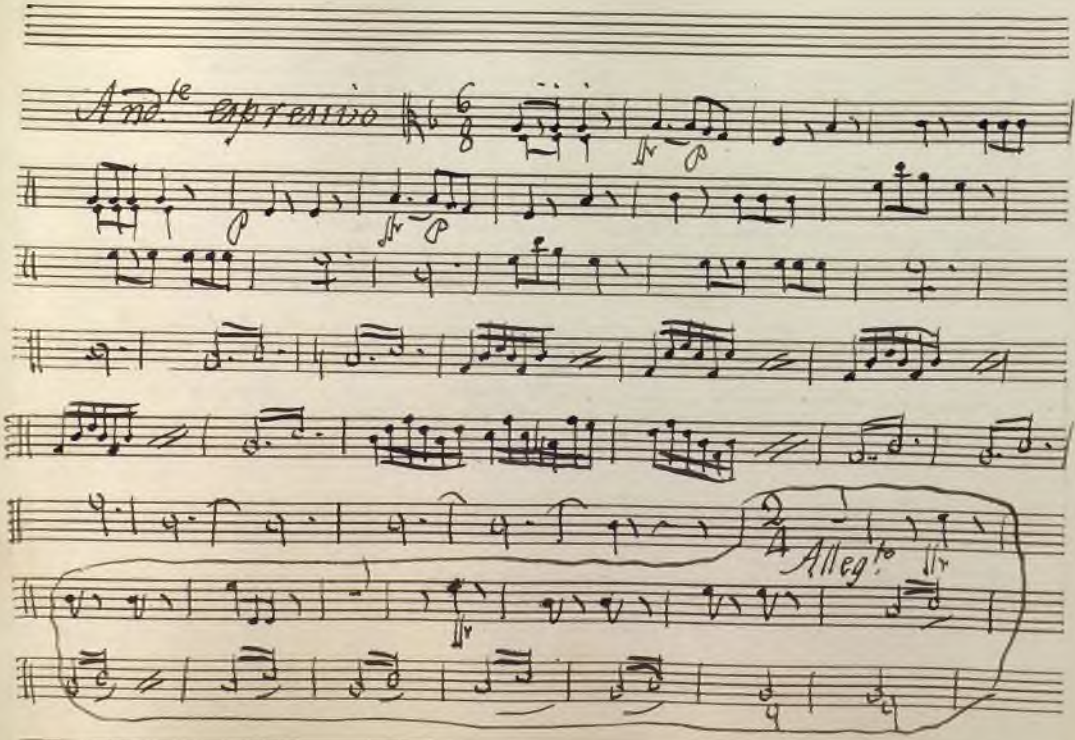

Ayuntamiento de Madrid

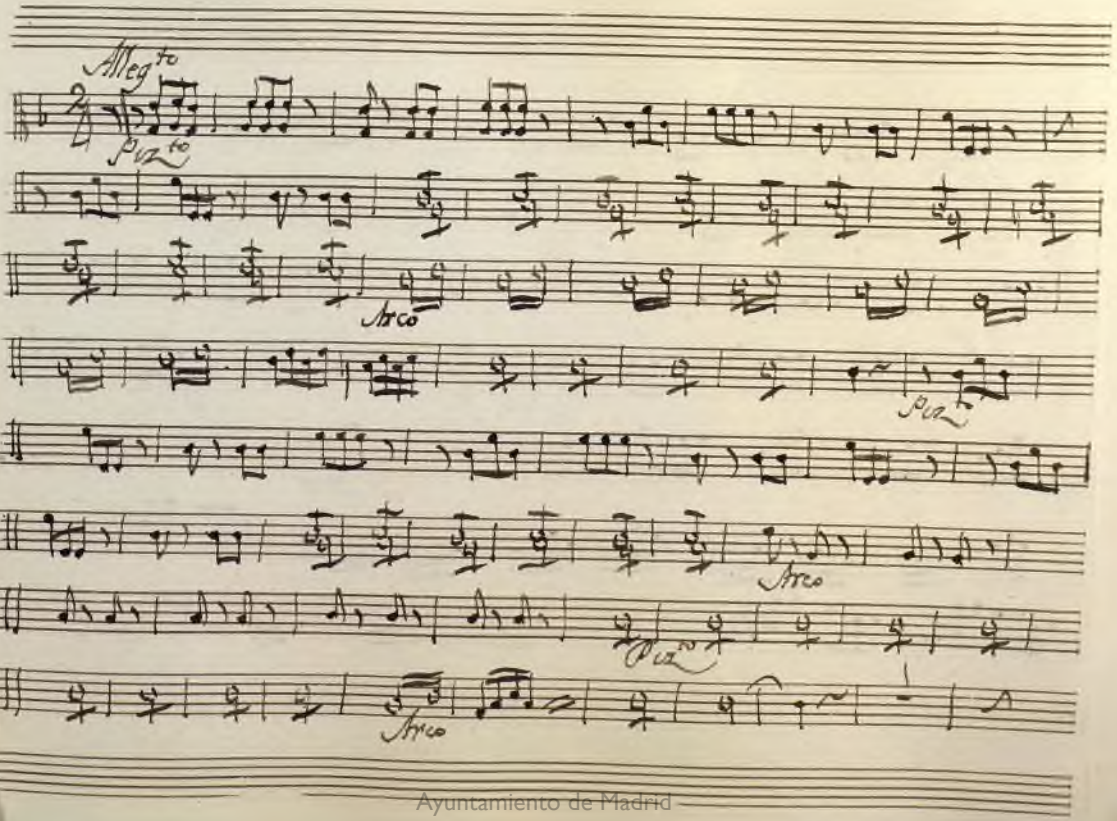

Ayuntamiento de Madrid

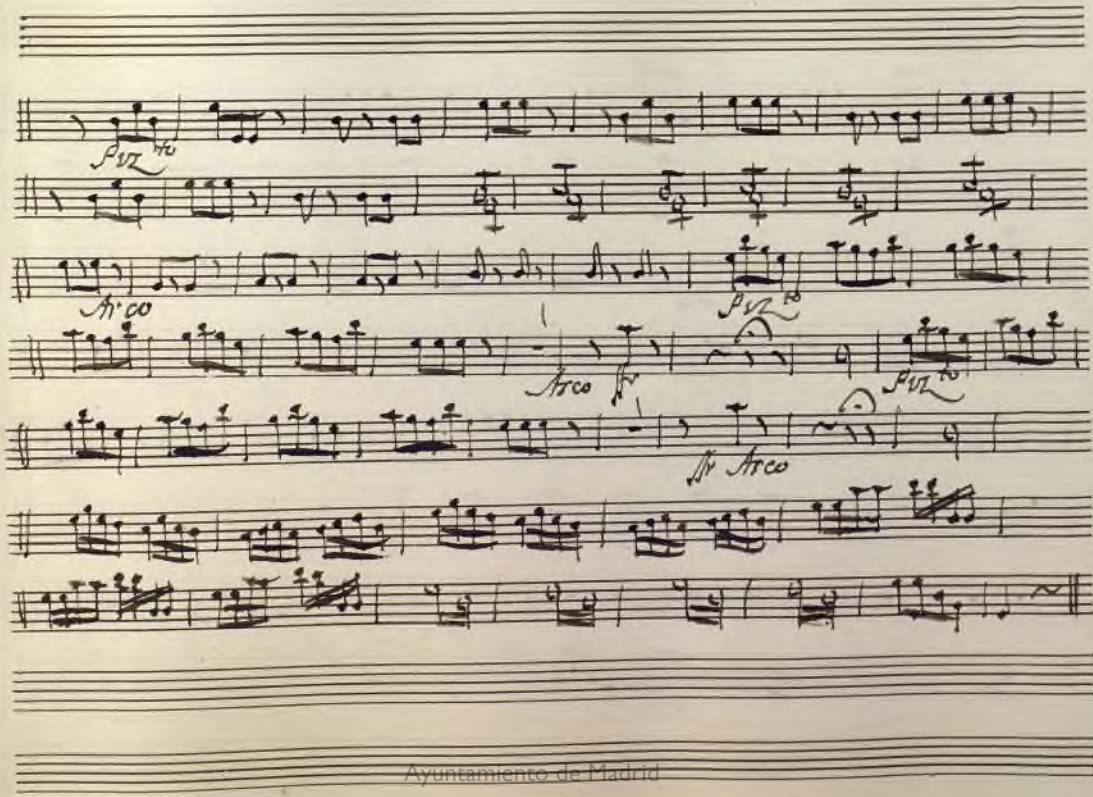

Ayuntamiento de Madrid

Quinteto 5.

Adagio Non tanto.

Ayuntamiento de Madrid

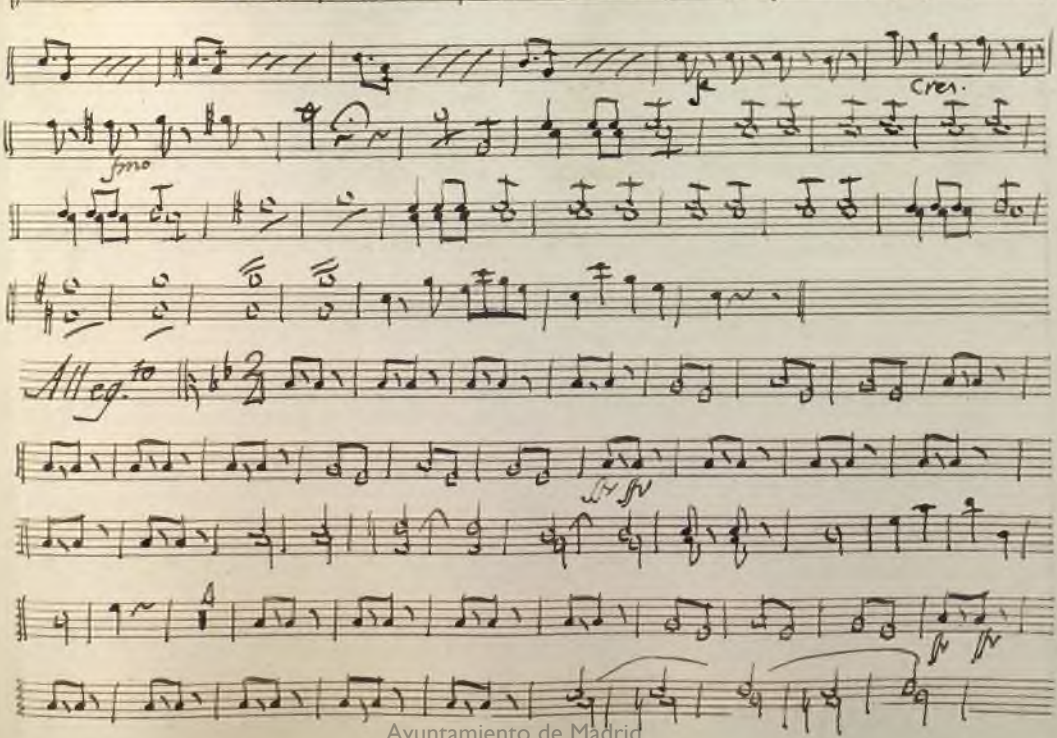

Ayuntamiento de Madrid

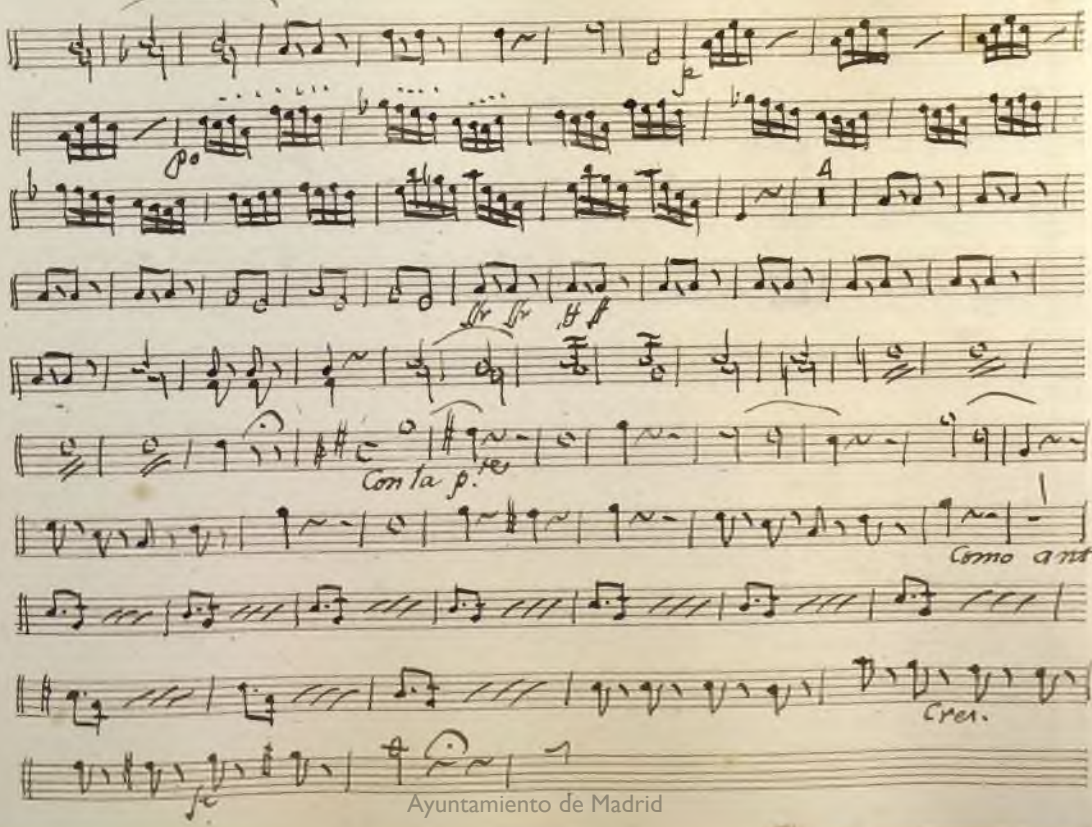

Ayuntamiento de Madrid

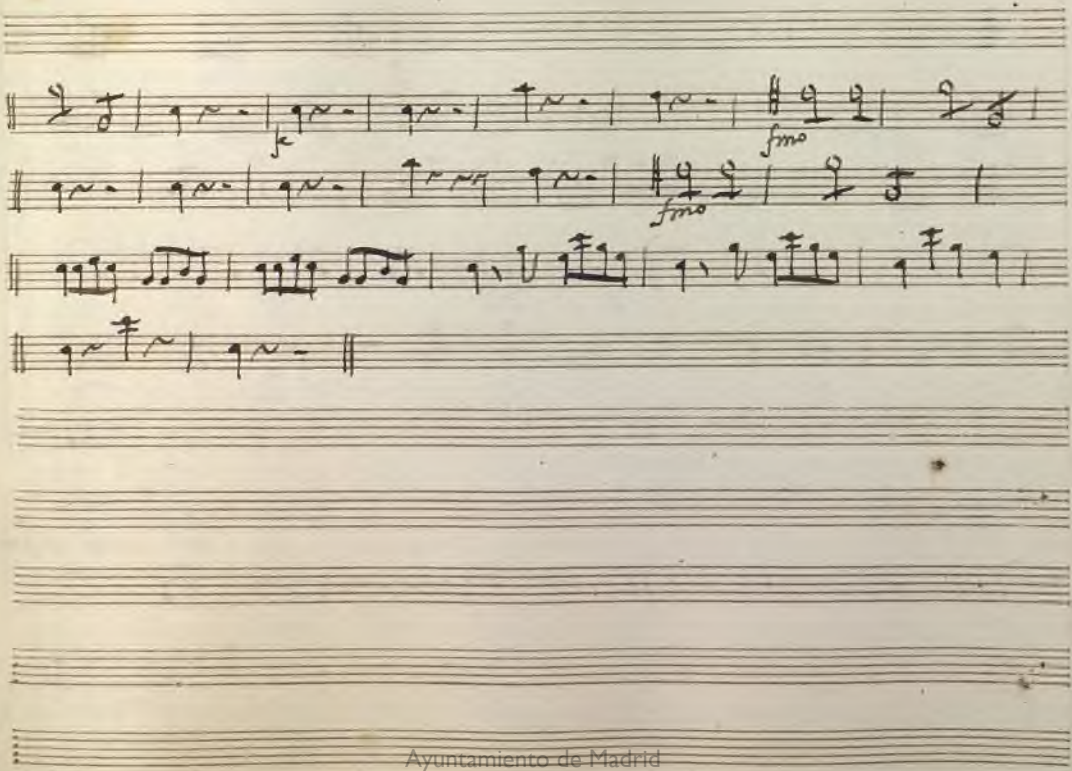

Ayuntamiento de Madrid

N.º 6.

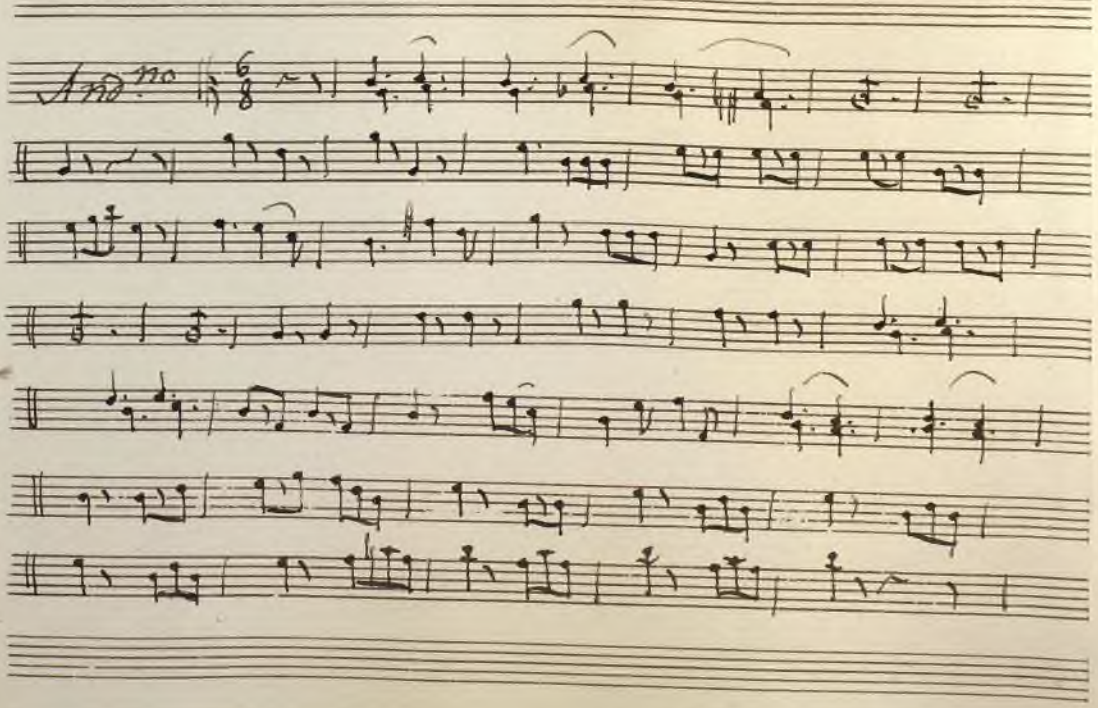

Ayuntamiento de Madrid

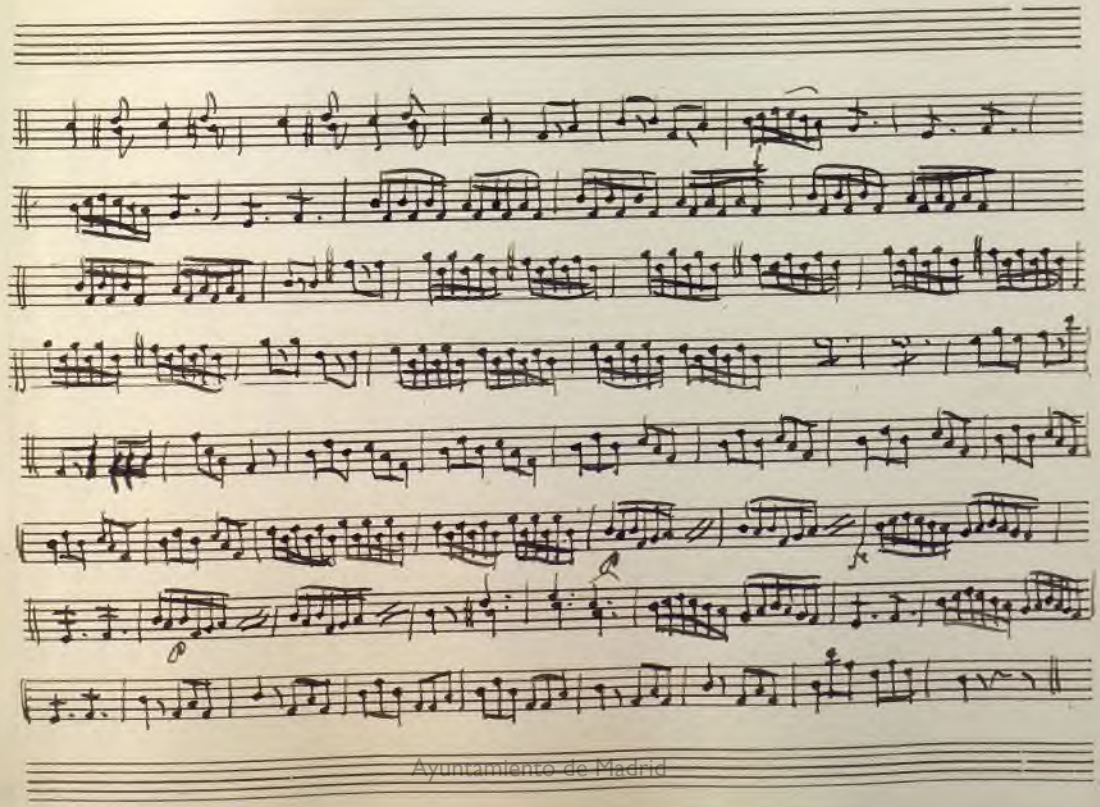

Ayuntamiento de Madrid

Ayuntamiento de Madrid

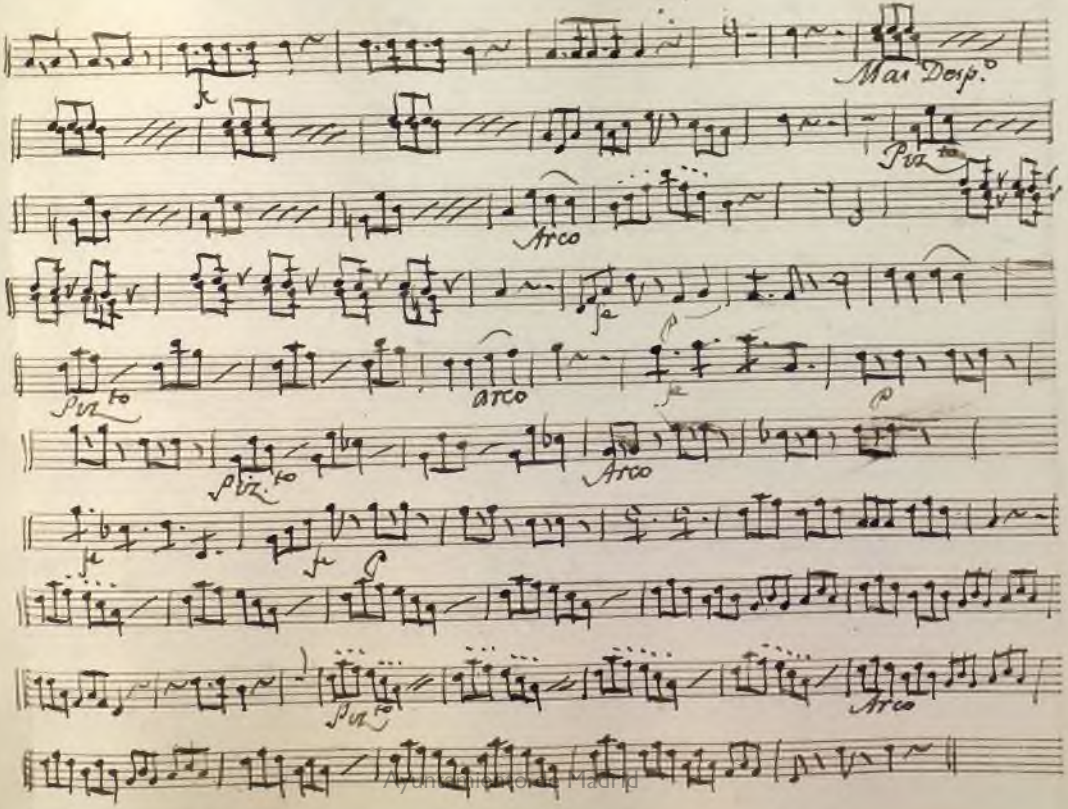

Ayuntamiento de Madrid

Terzeto. N.º 8

And.no

All.º

Ayuntamiento de Madrid

Ayuntamiento de Madrid

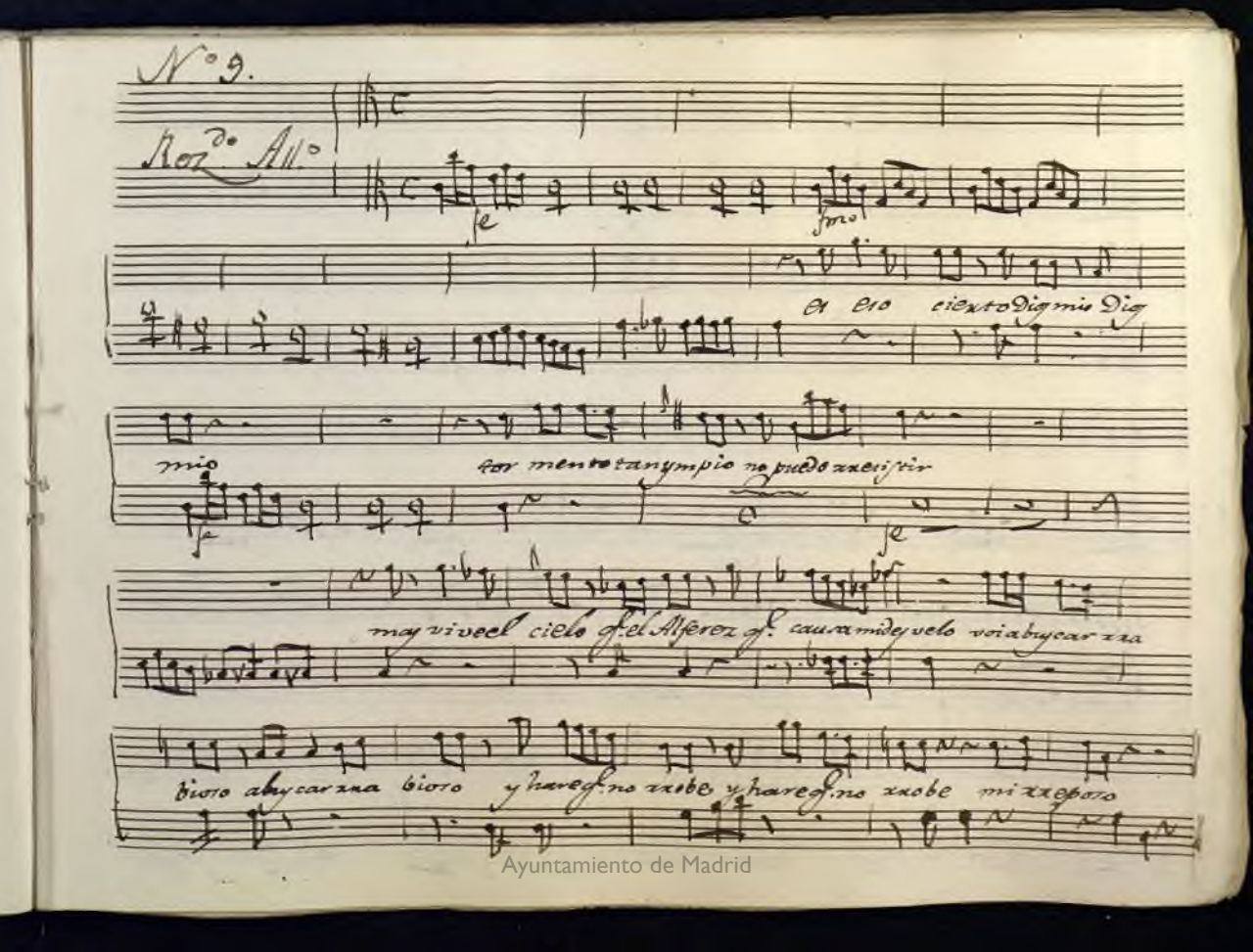

Ayuntamiento de Madrid

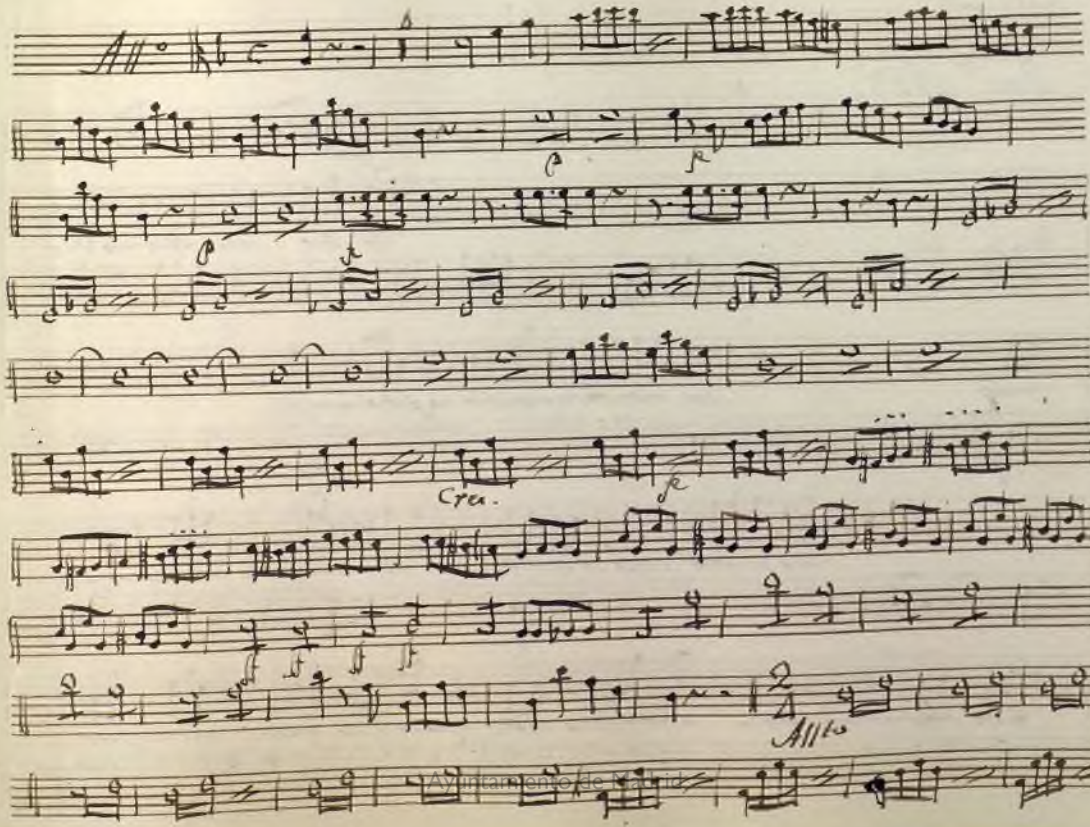

Ayuntamiento de Madrid

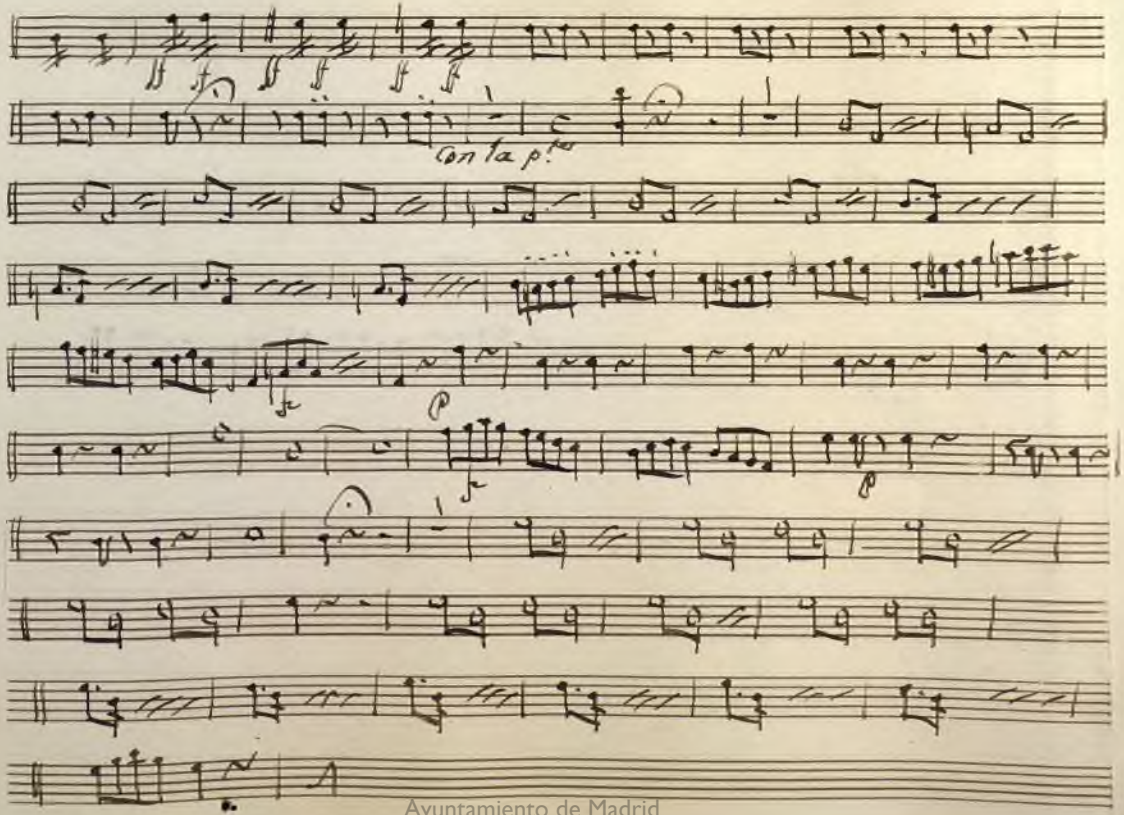

Ayuntamiento de Madrid

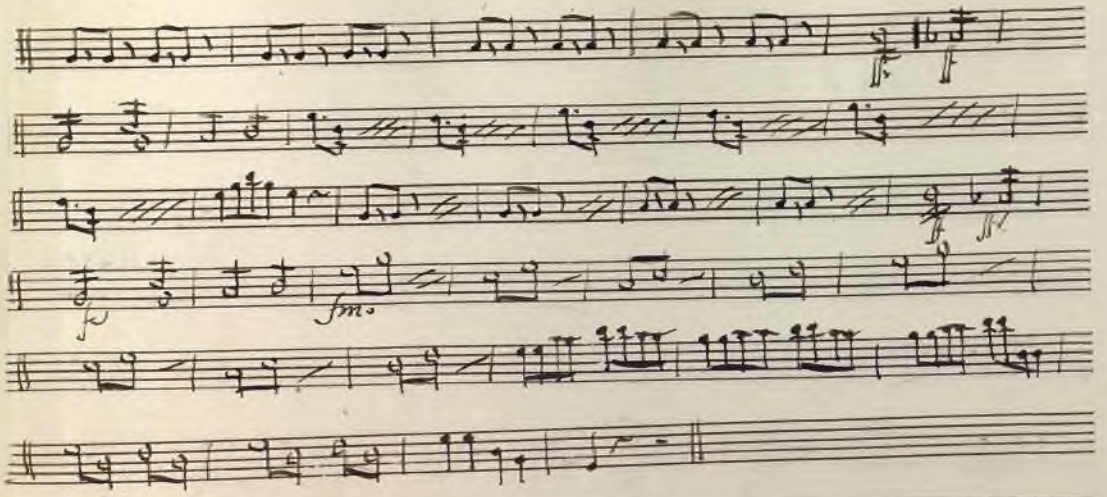

Ayuntamiento de Madrid

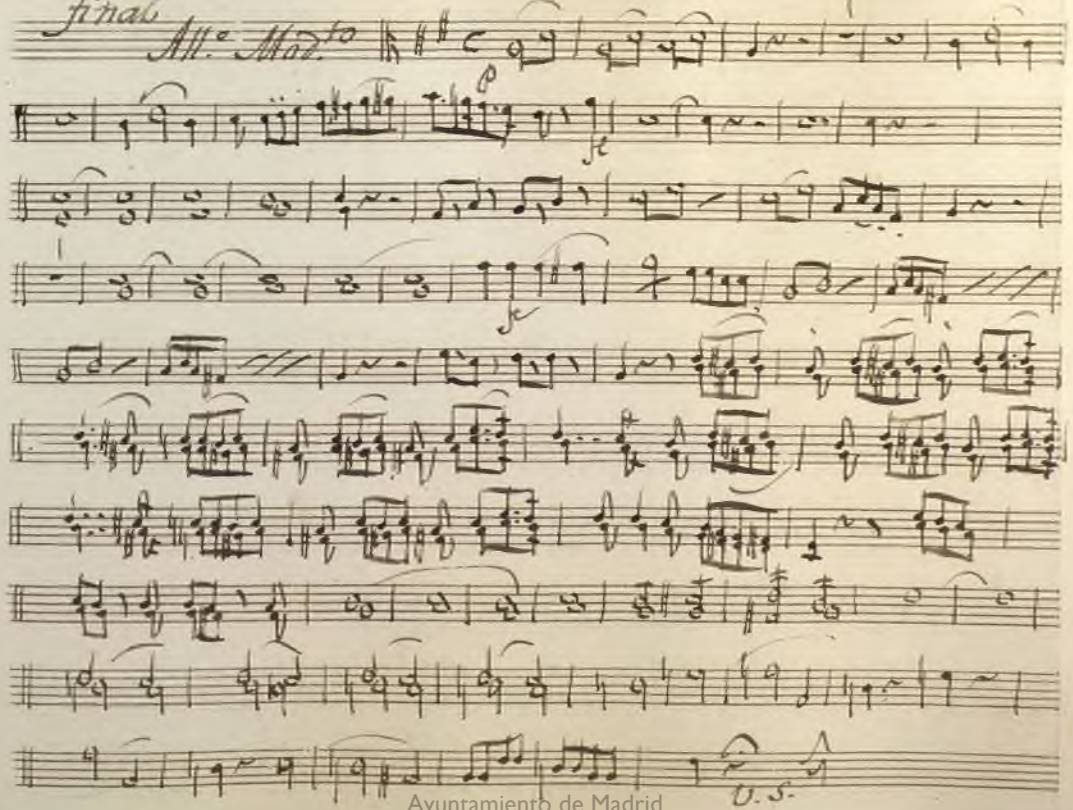

Ayuntamiento de Madrid

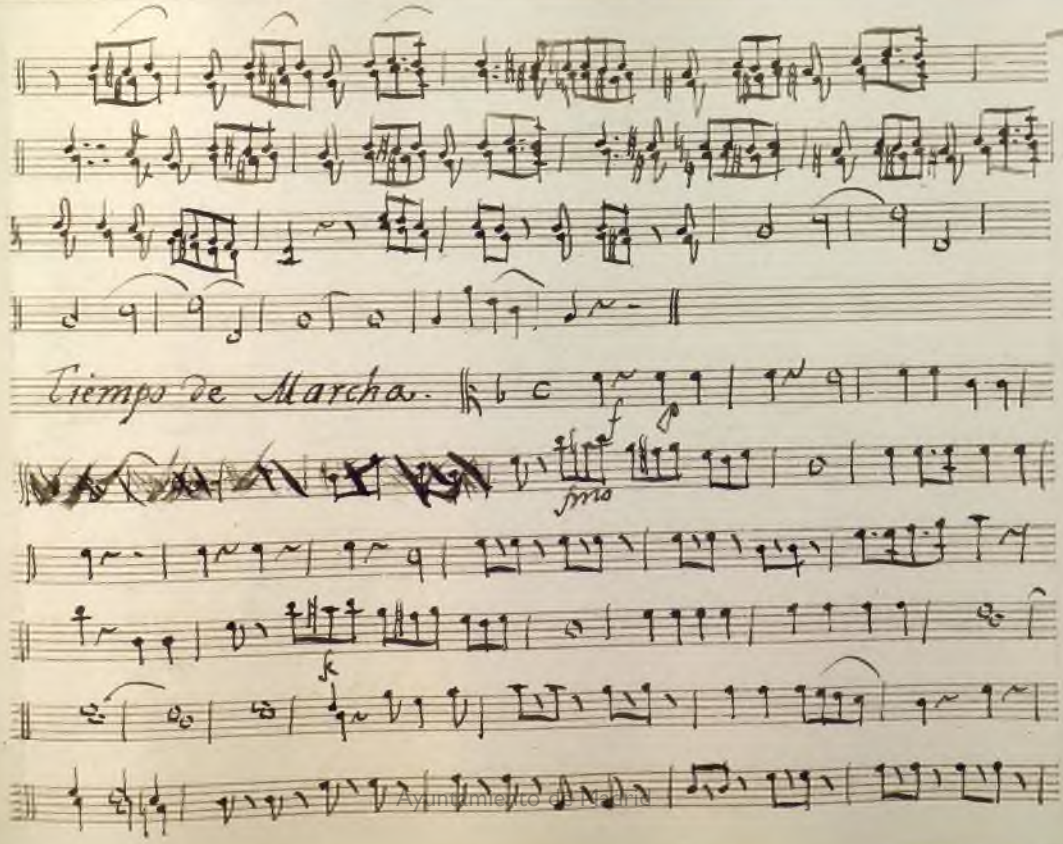

Ayuntamiento de Madrid

Ayuntamiento de Madrid

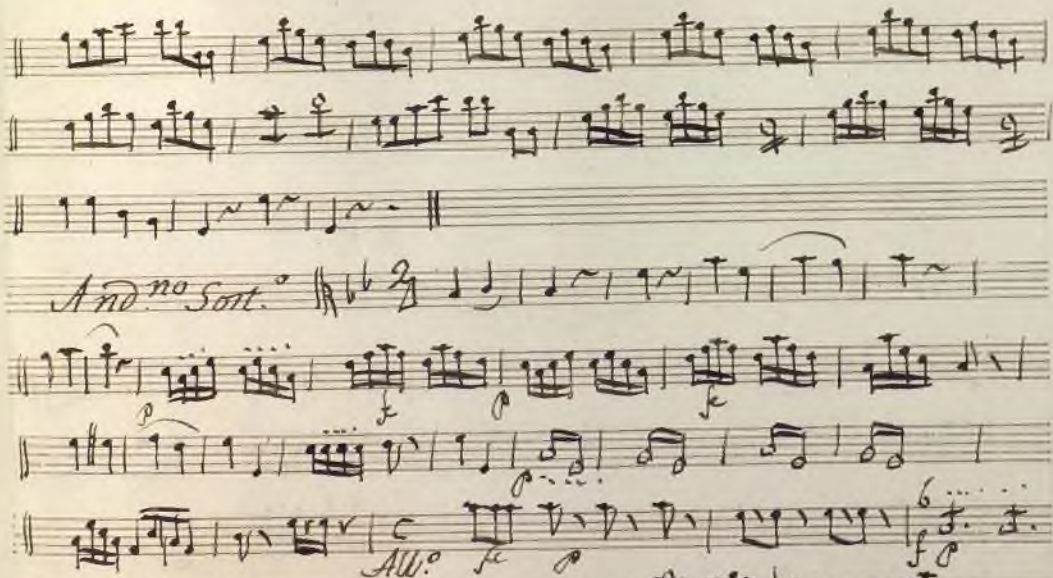

Ayuntamiento de Madrid

Andte

Pizto

Arco

Pizto

arco

Agitato

V S

Ayuntamiento de Madrid

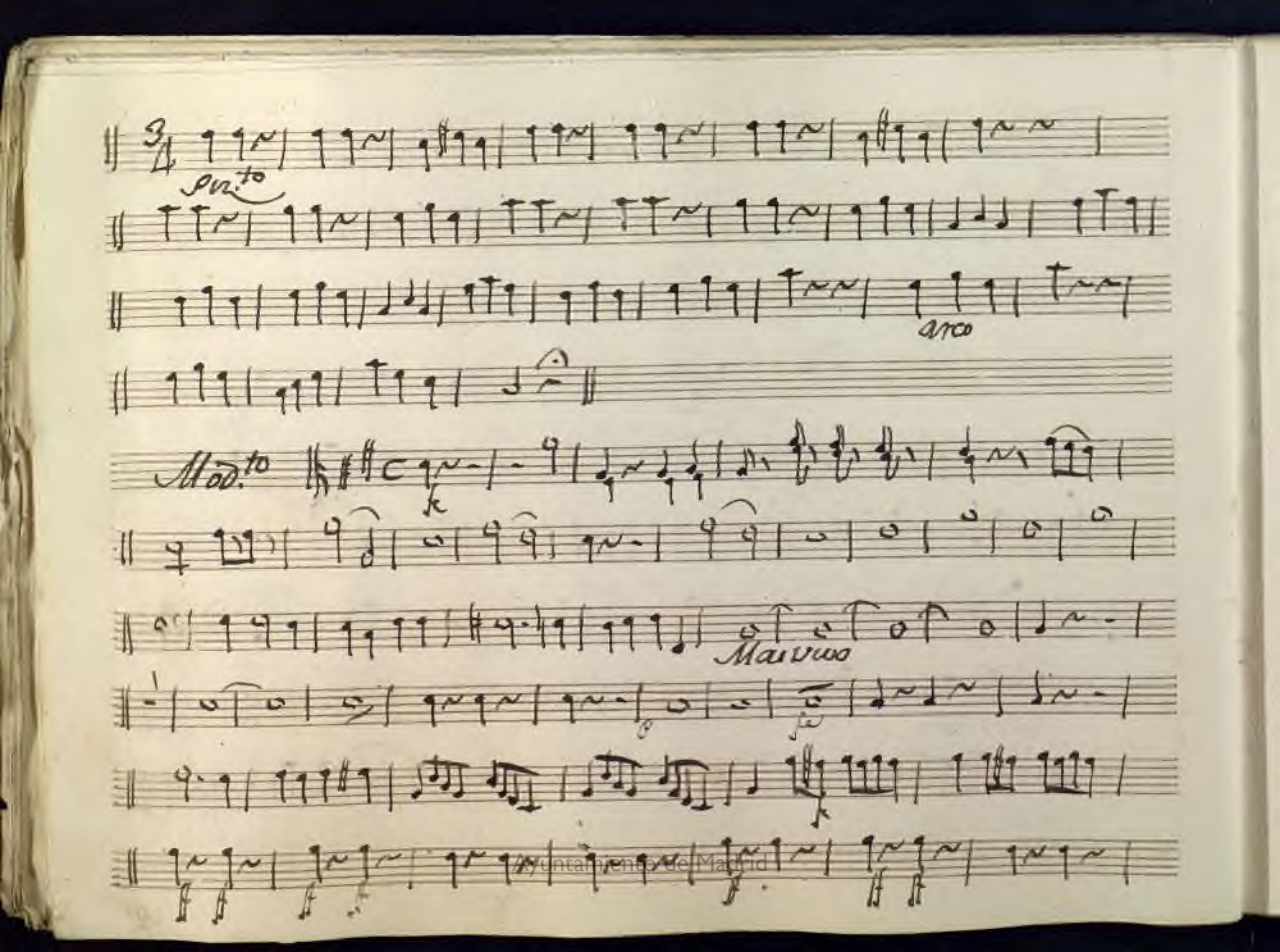

Ayuntamiento de Madrid

Ayuntamiento de Madrid

Ayuntamiento de Madrid

Acto 2.º

N.º 1.

Rez.do

Adagio

fp

And.te espresivo

Ayuntamiento de Madrid

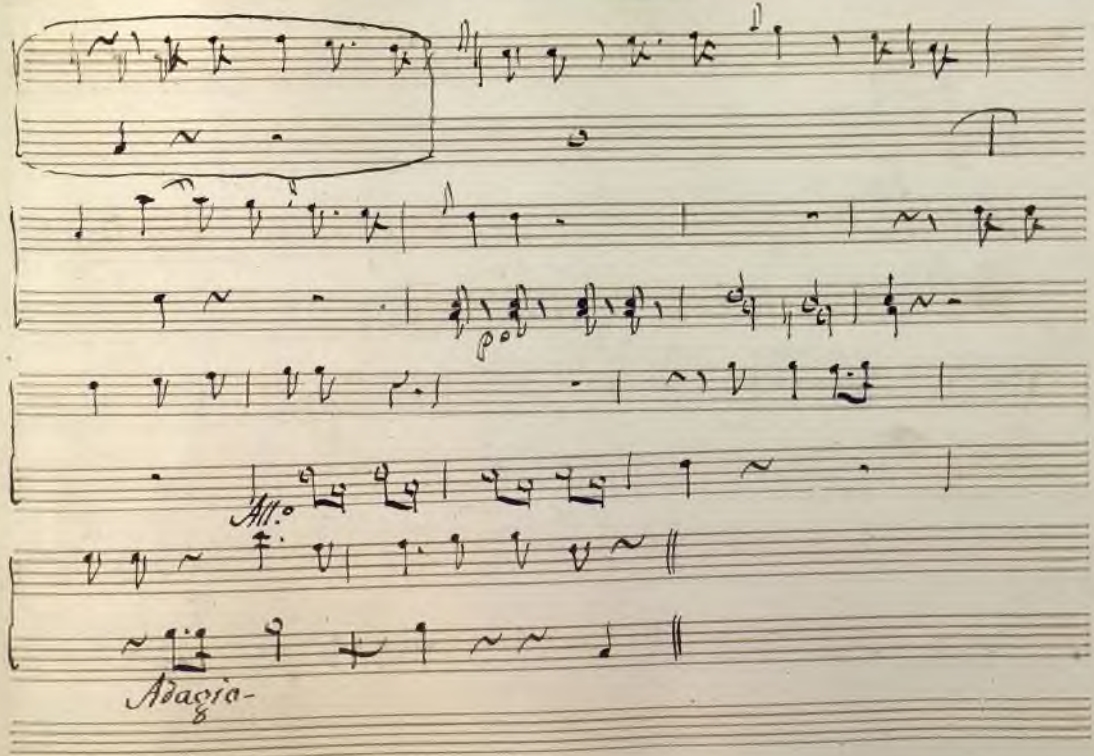

Ayuntamiento de Madrid

Ayuntamiento de Madrid

Ayuntamiento de Madrid

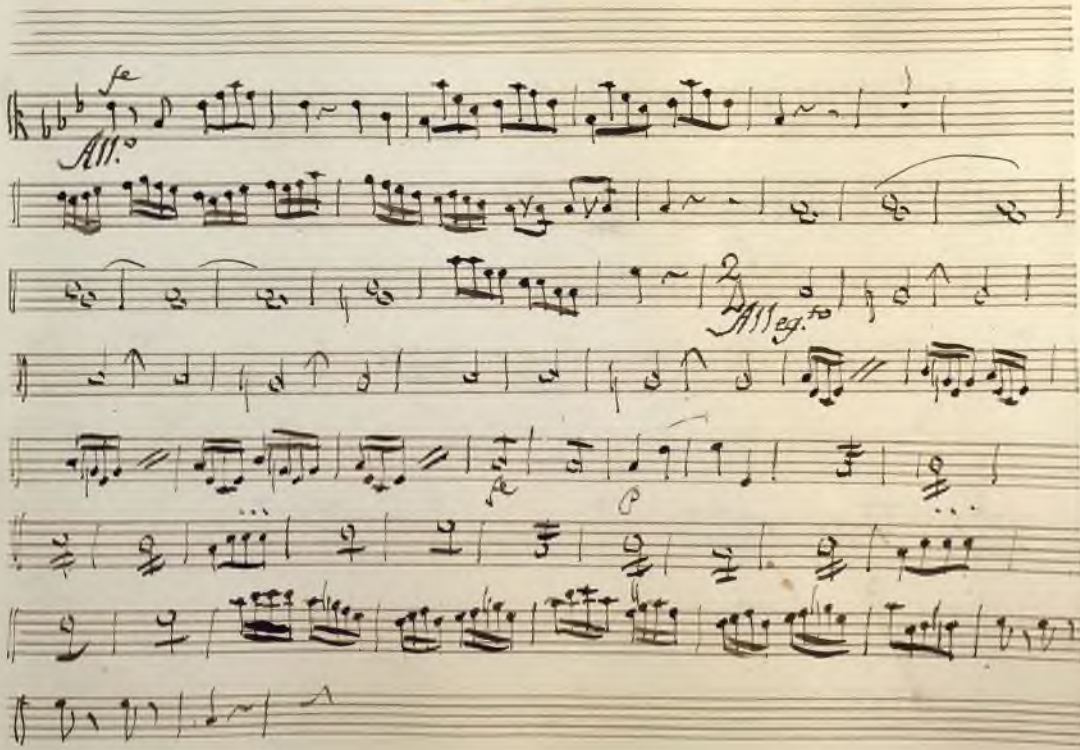

Ayuntamiento de Madrid

Ayuntamiento de Madrid

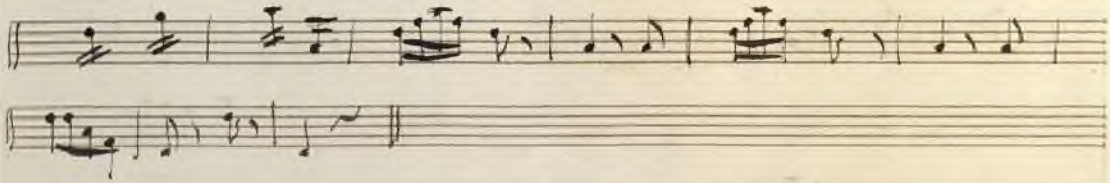

Ayuntamiento de Madrid

N.º 2.

All.º con moto.

Ayuntamiento de Madrid

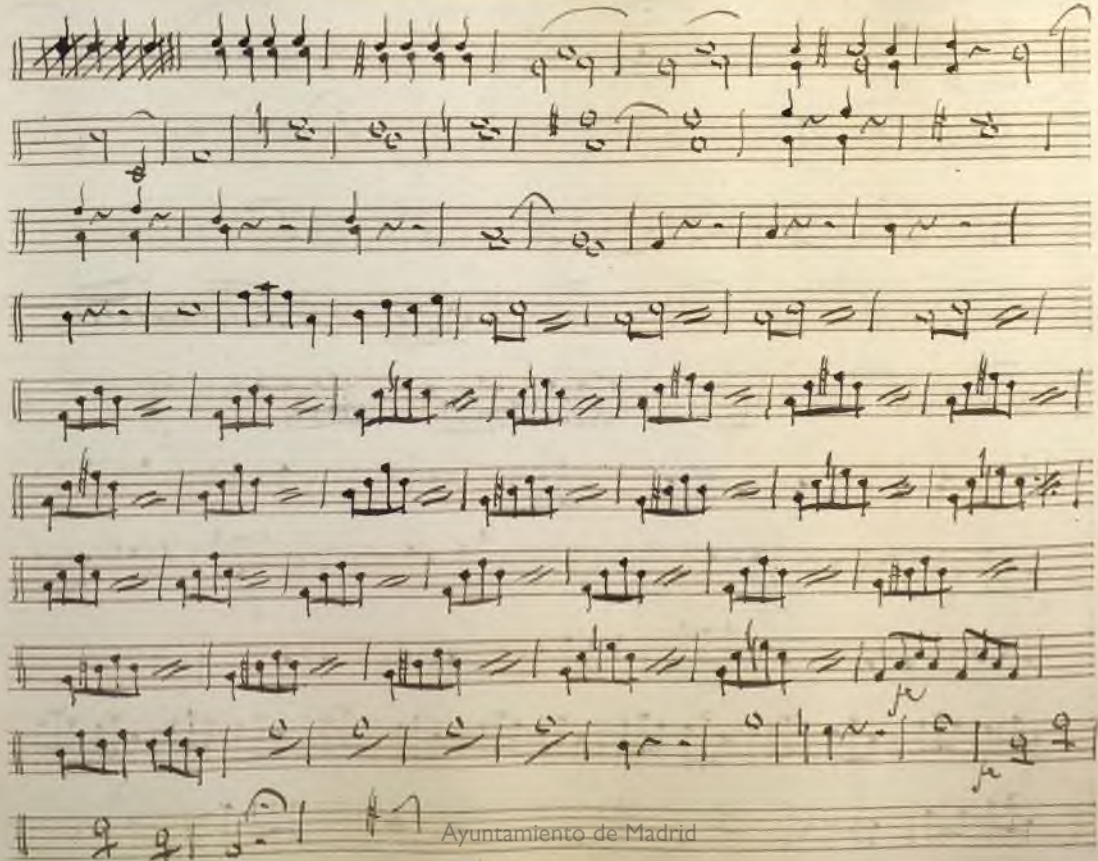

Ayuntamiento de Madrid

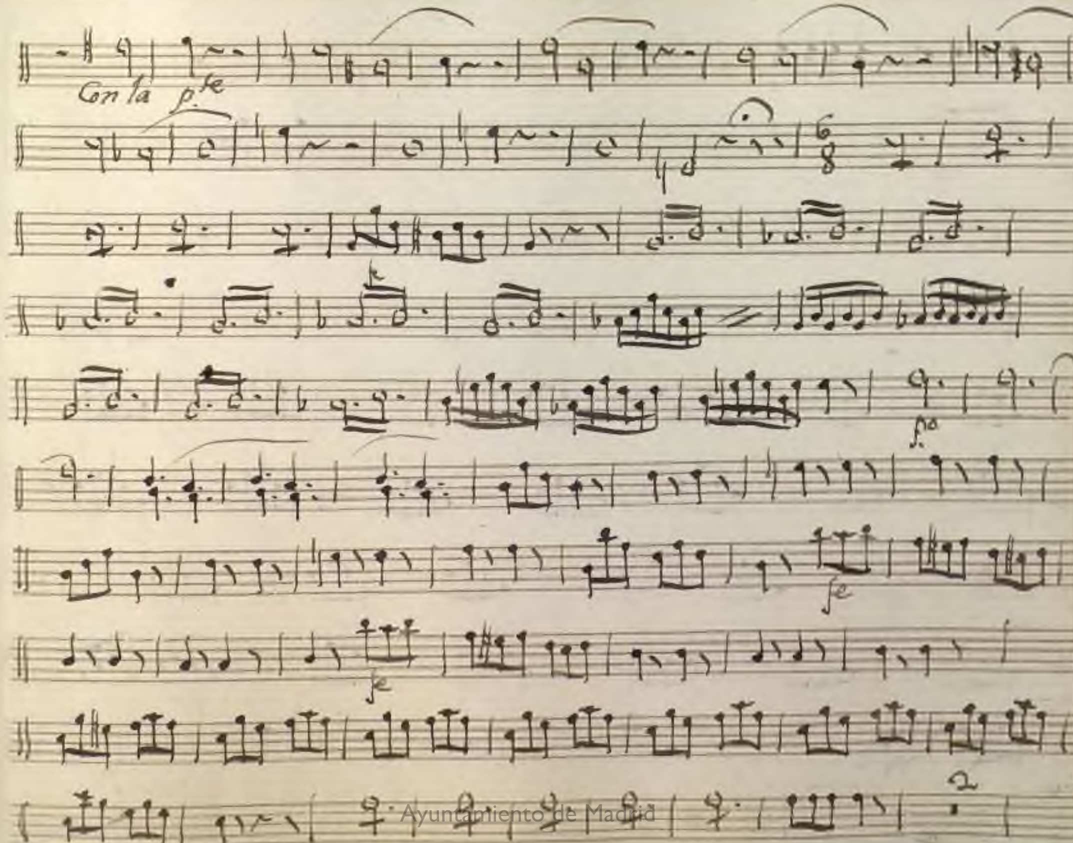

Ayuntamiento de Madrid

Ayuntamiento de Madrid

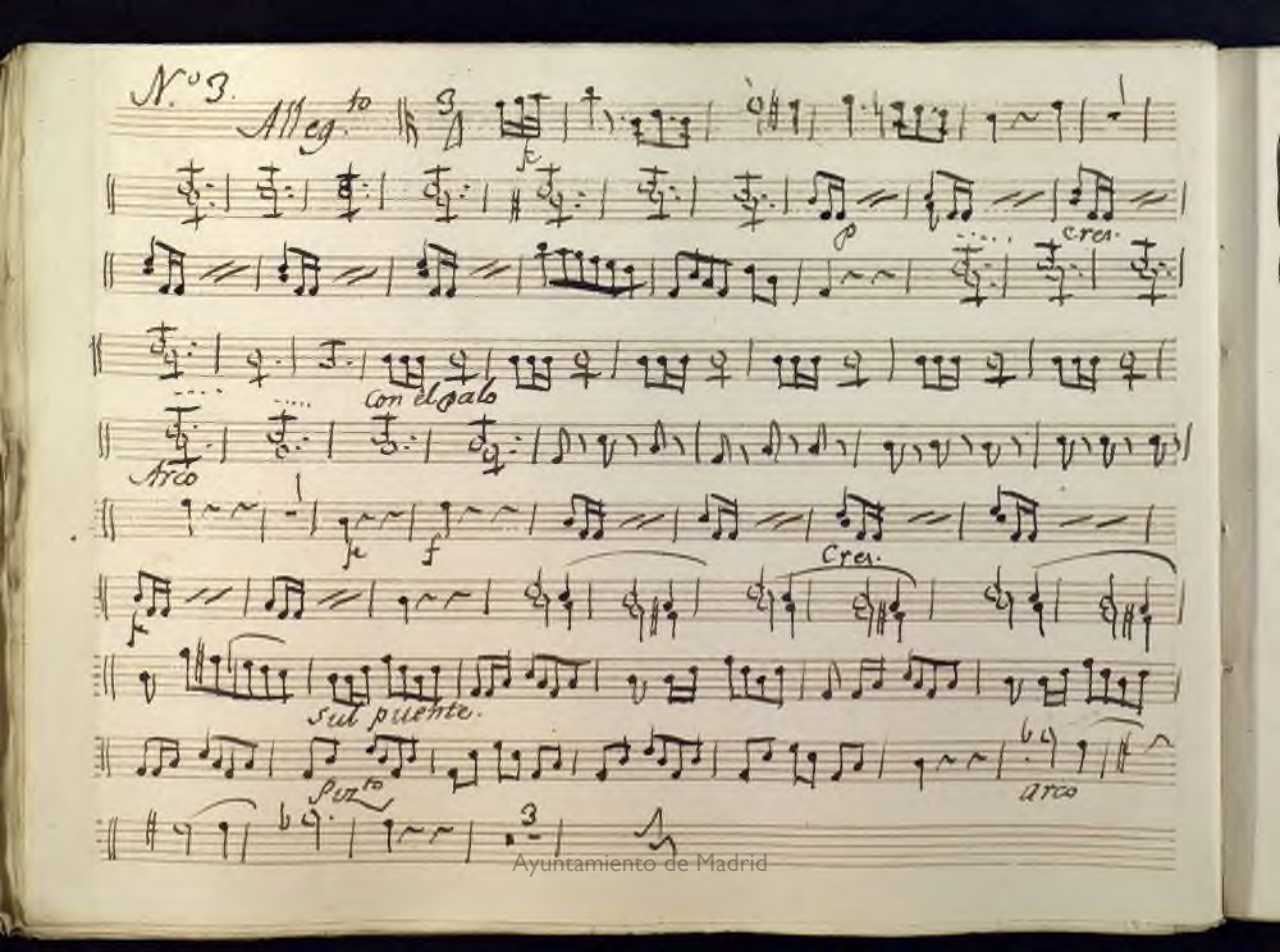

Ayuntamiento de Madrid

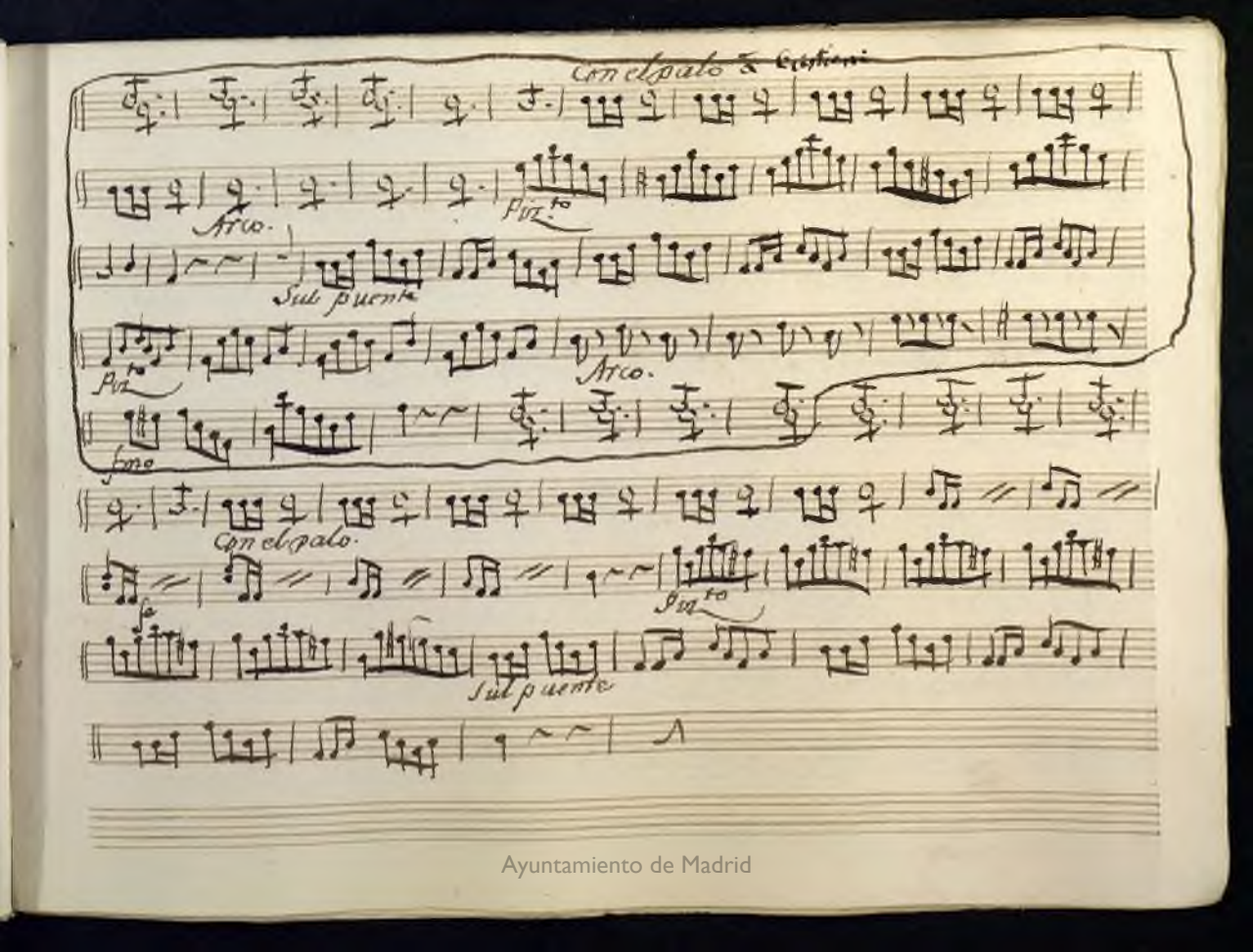

Ayuntamiento de Madrid

Ayuntamiento de Madrid

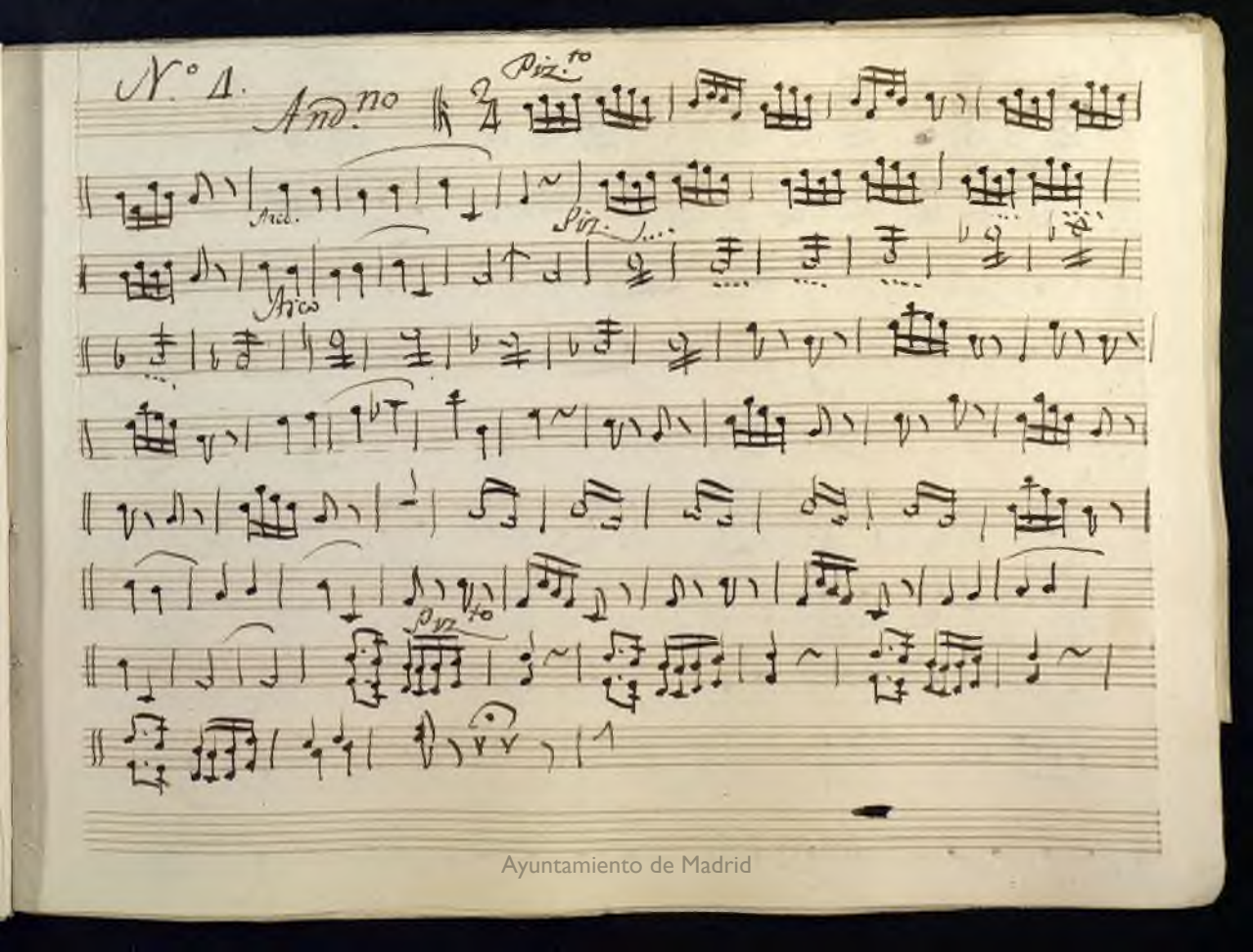

Ayuntamiento de Madrid

Ayuntamiento de Madrid

Ayuntamiento de Madrid

Ayuntamiento de Madrid

Ayuntamiento de Madrid

All.º con moto

tiempo de antes

Ayuntamiento de Madrid

Ayuntamiento de Madrid

N.° 6.

Allegro.

Ayuntamiento de Madrid

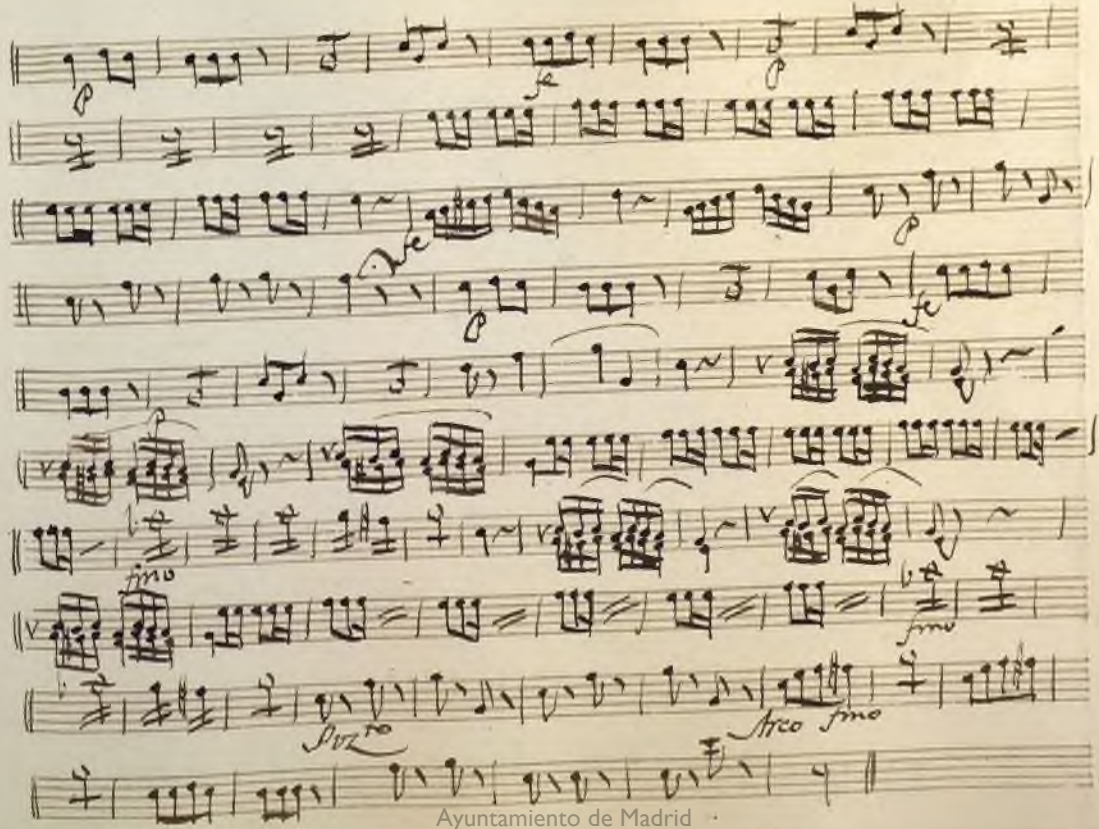

Ayuntamiento de Madrid

N.° 7.

Terzeto

Mod.to

Ayuntamiento de Madrid

Ayuntamiento de Madrid

Coro final

All.o

Piz.to

Arco

Piz.to

Arco

Piz.to

Ayuntamiento de Madrid

Ayuntamiento de Madrid

Ayuntamiento de Madrid

Mus 268

Viola 2a

Opera

El Hospital del amor

//.

Ayuntamiento de Madrid

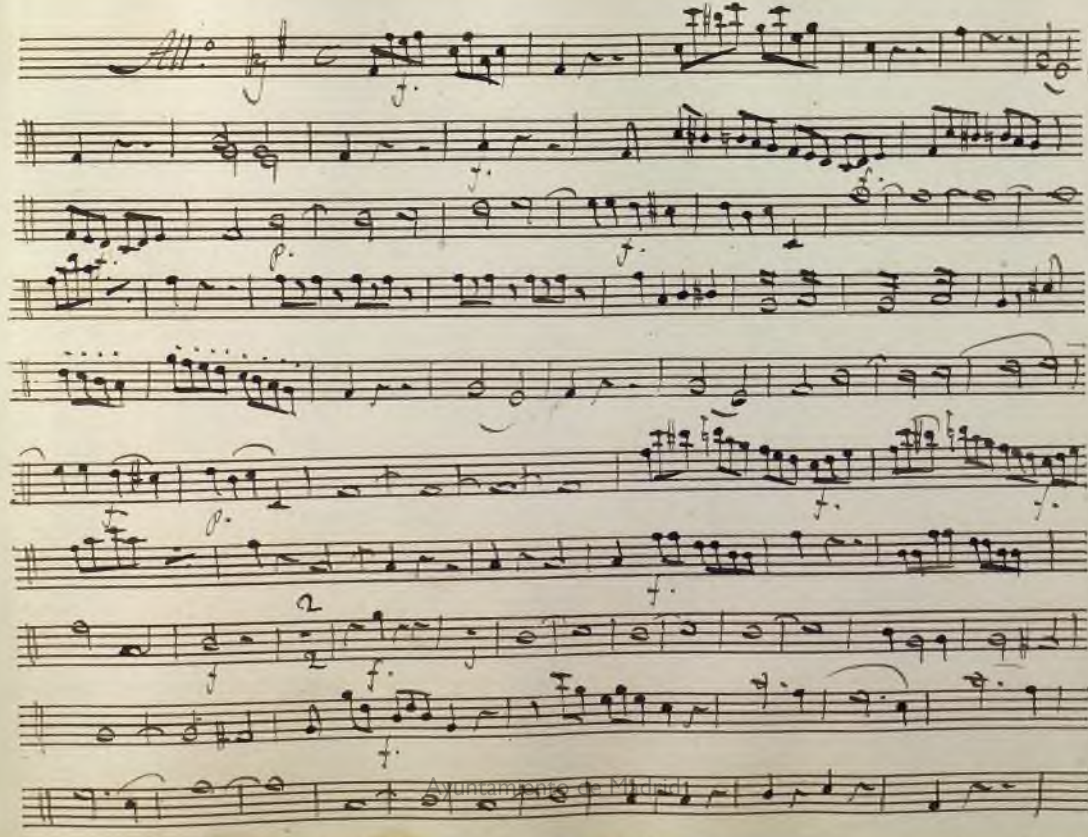

Ayuntamiento de Madrid

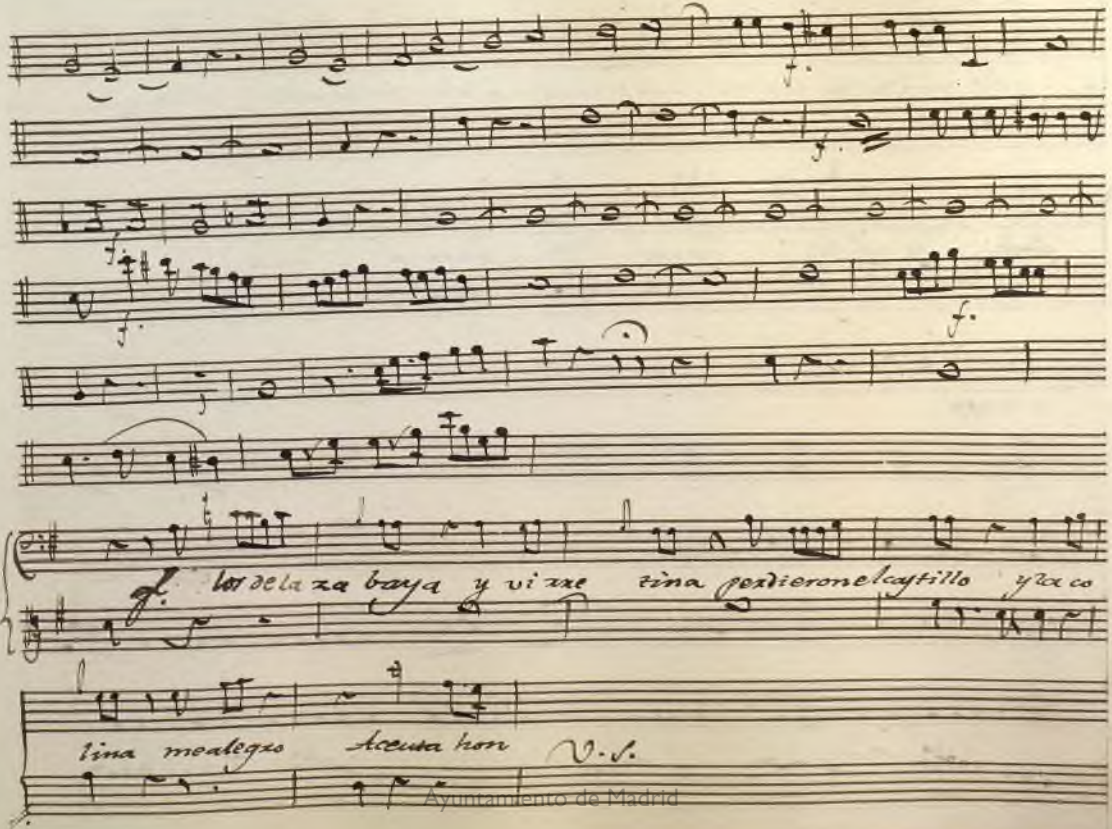

Ayuntamiento de Madrid

una una pierna me debe una pierna me debe tuerta cada y dier mporminarte mejor

gura la cf. de no ne sir ve amiga ta tura

a tempo.

Ayuntamiento de Madrid

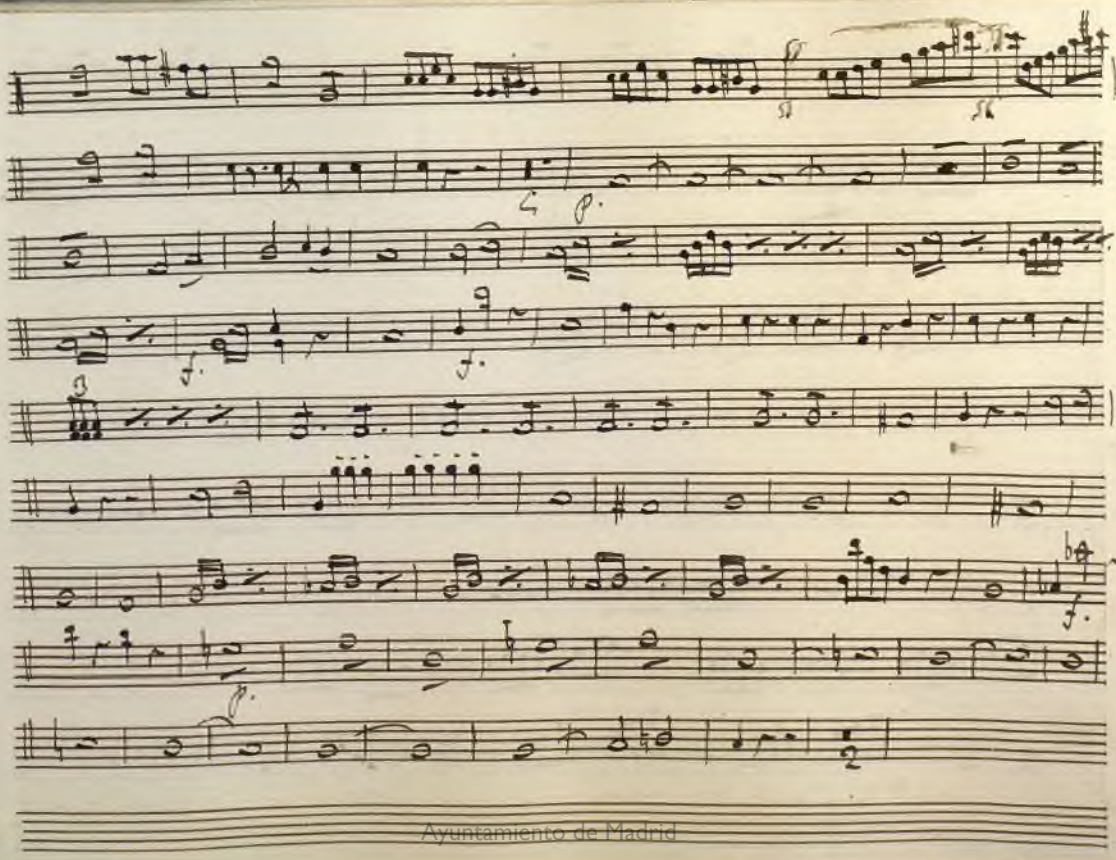

Ayuntamiento de Madrid

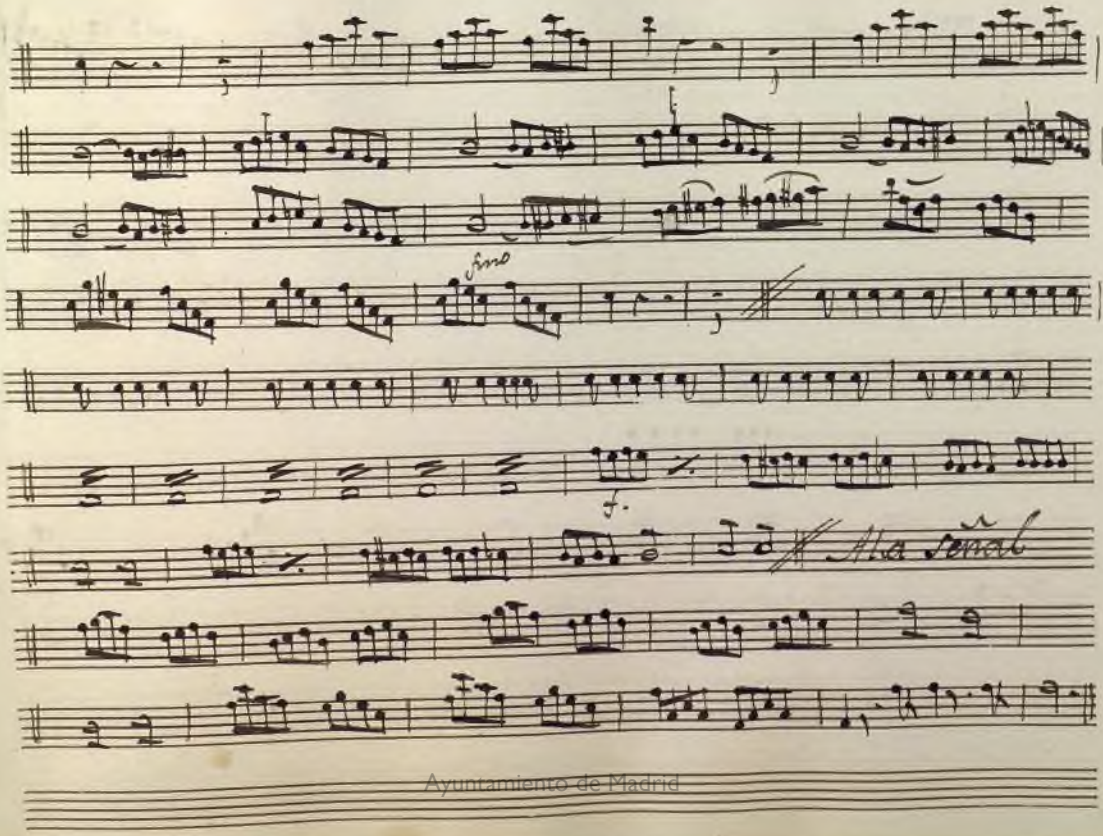

Ayuntamiento de Madrid

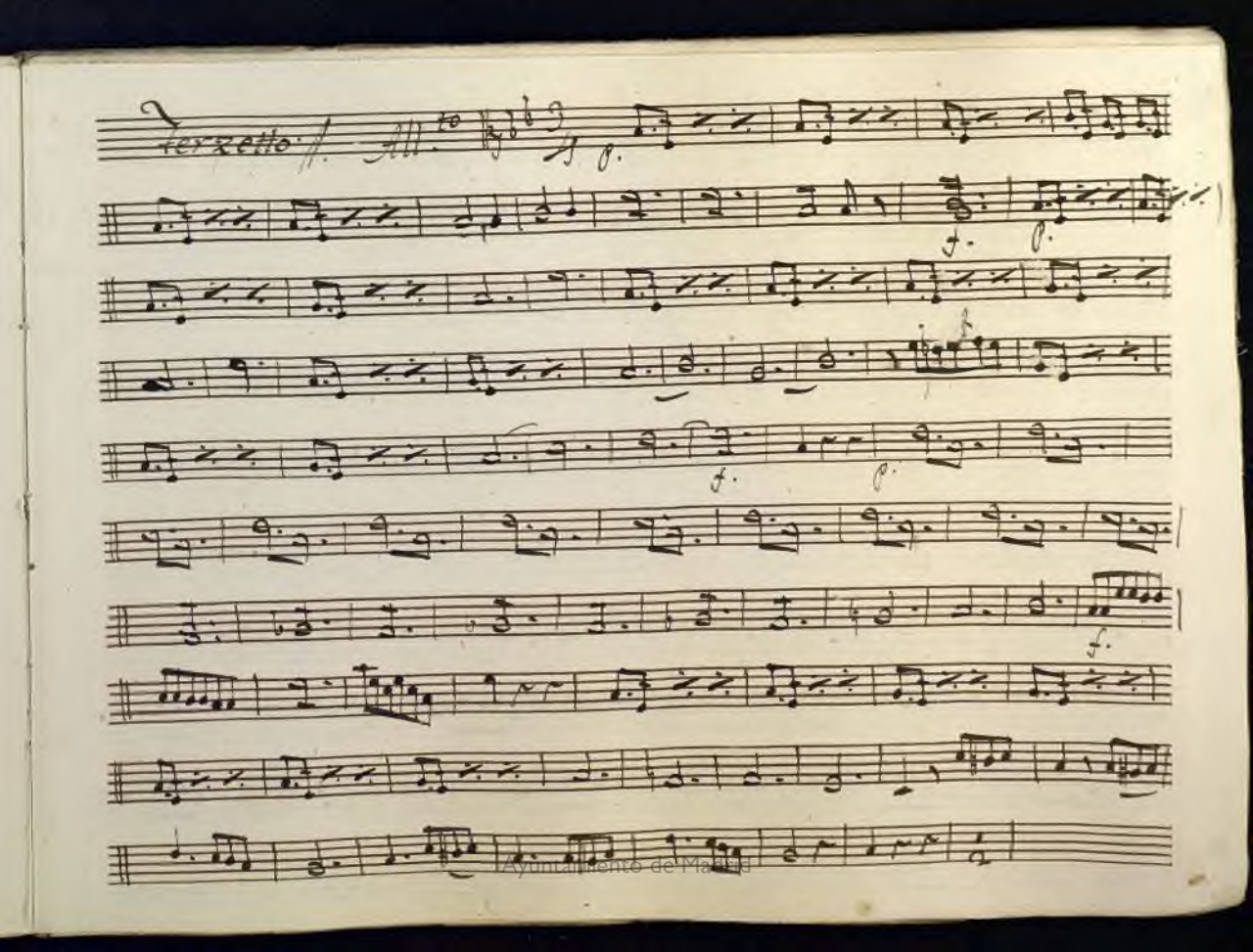

Ayuntamiento de Madrid

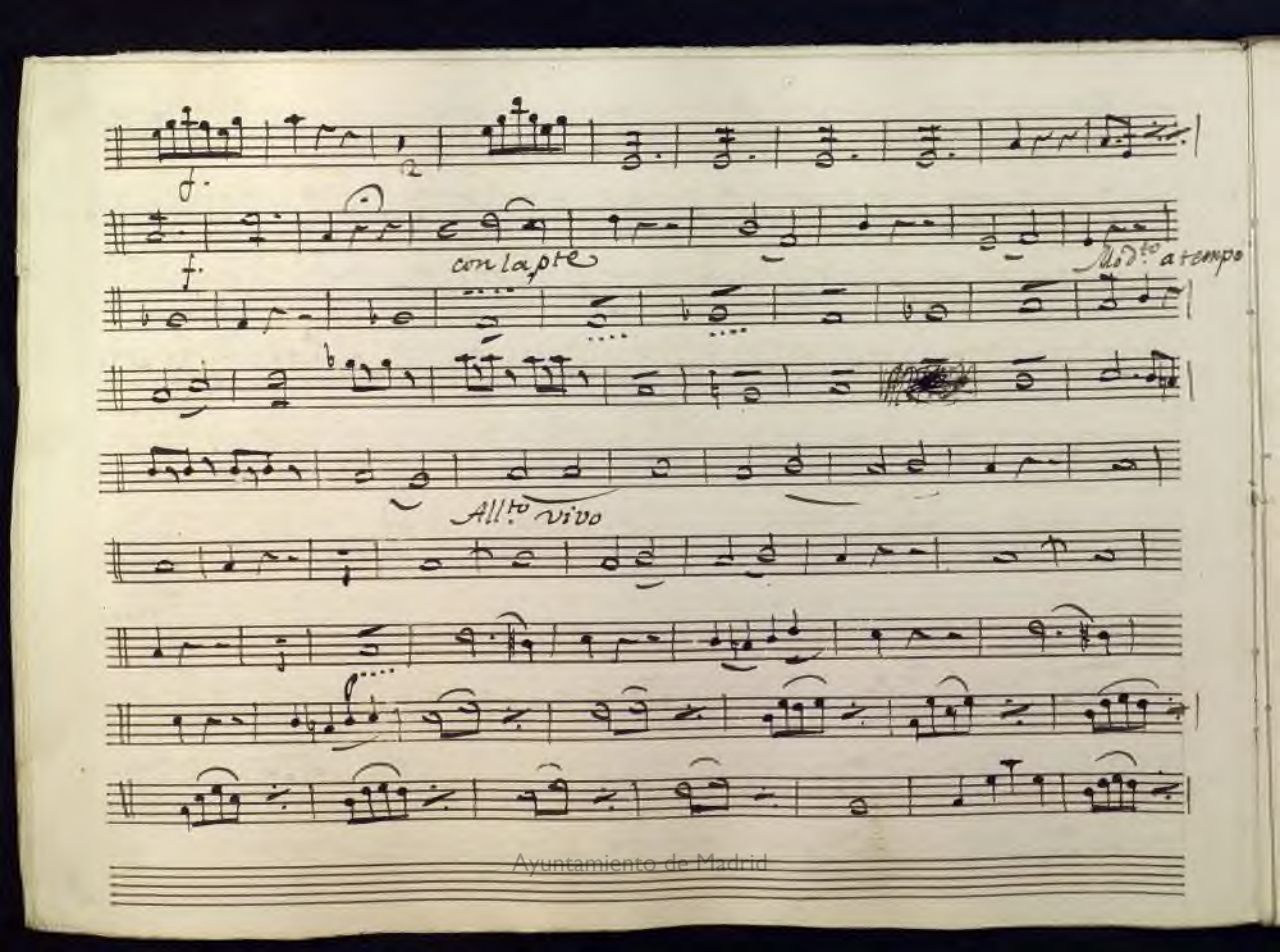

Ayuntamiento de Madrid

Ayuntamiento de Madrid

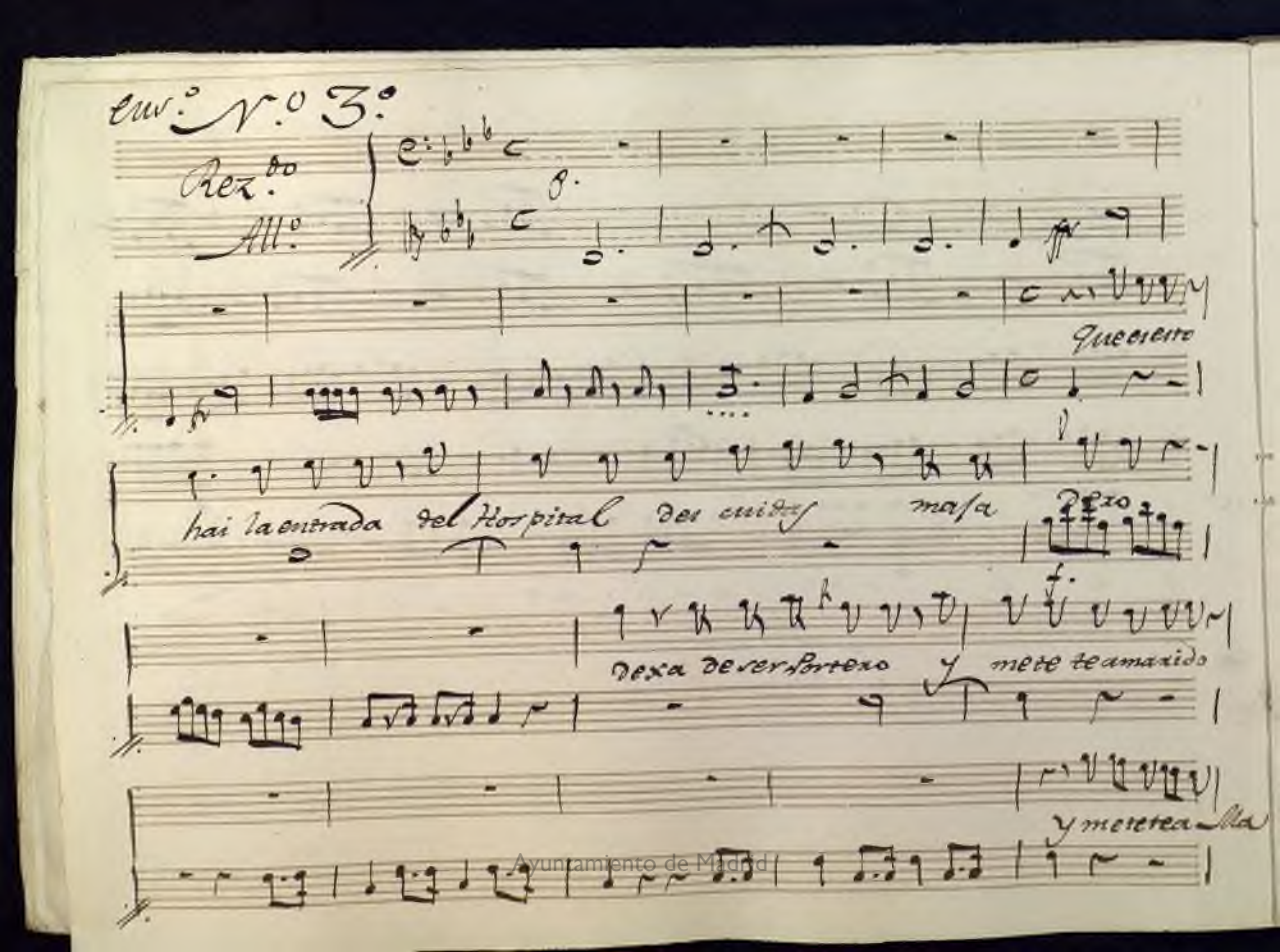

Ayuntamiento de Madrid

Ayuntamiento de Madrid

And.te con moto
f.
f.

Ayuntamiento de Madrid

Ayuntamiento de Madrid

Ayuntamiento de Madrid

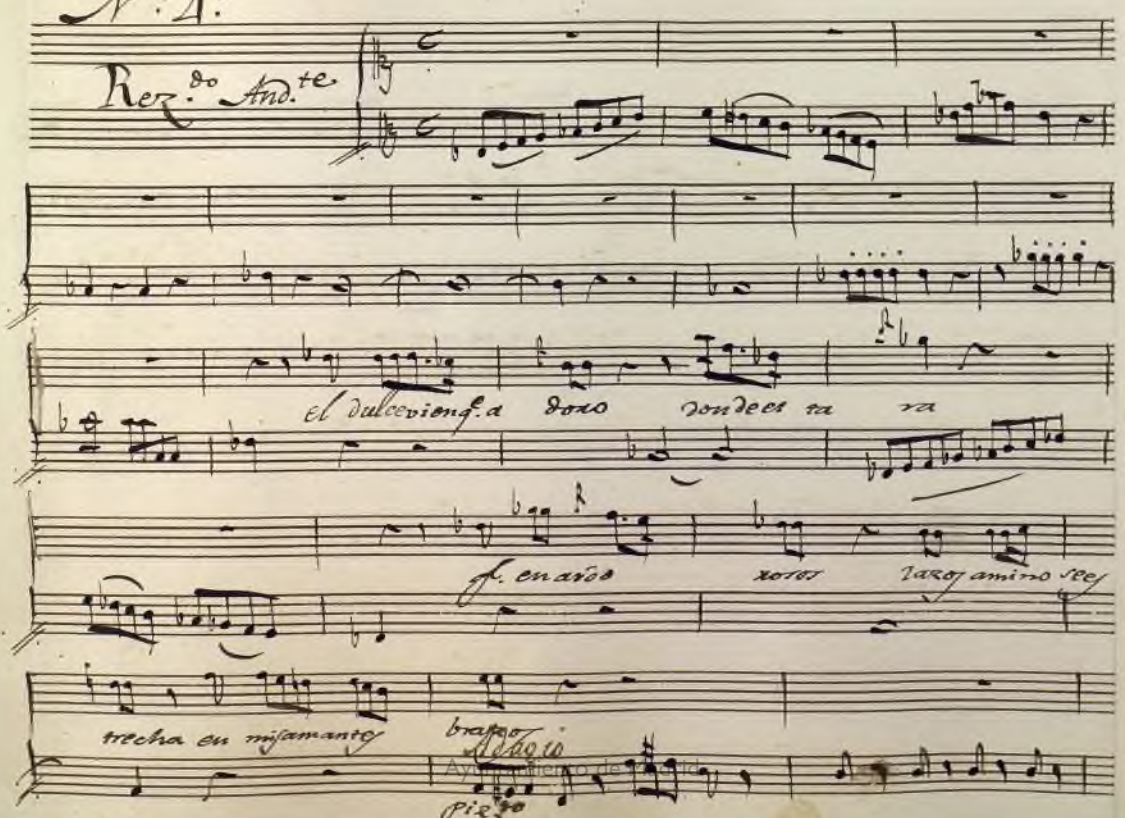

Ayuntamiento de Madrid

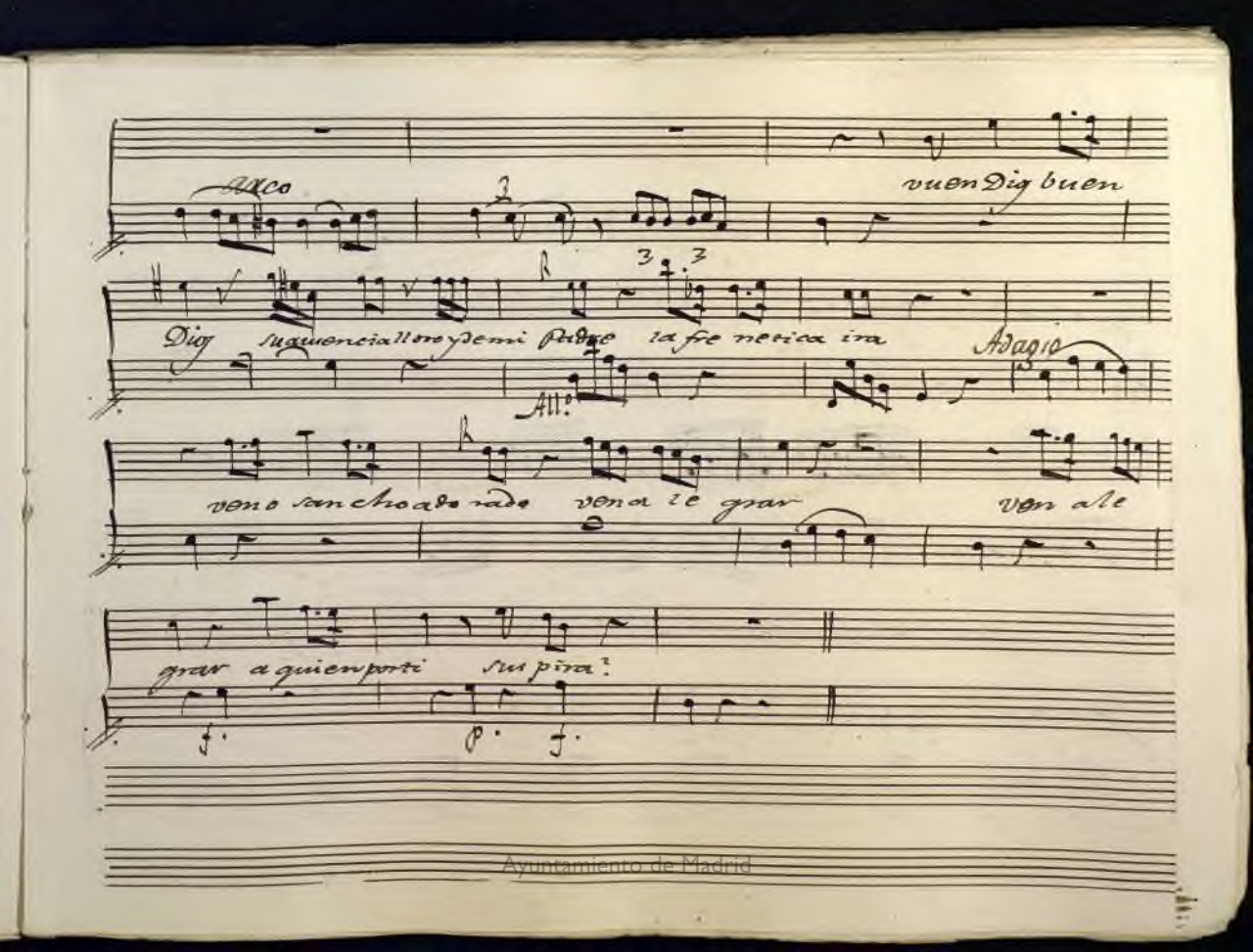

Ayuntamiento de Madrid

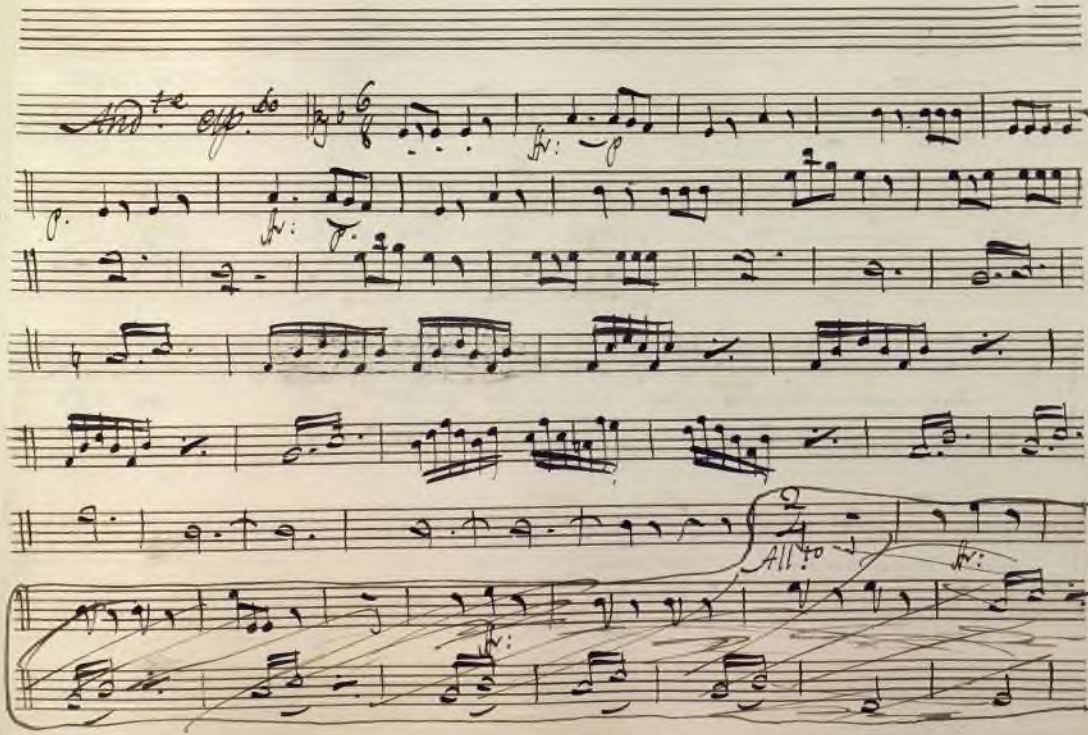

Ayuntamiento de Madrid

Ayuntamiento de Madrid

Ayuntamiento de Madrid

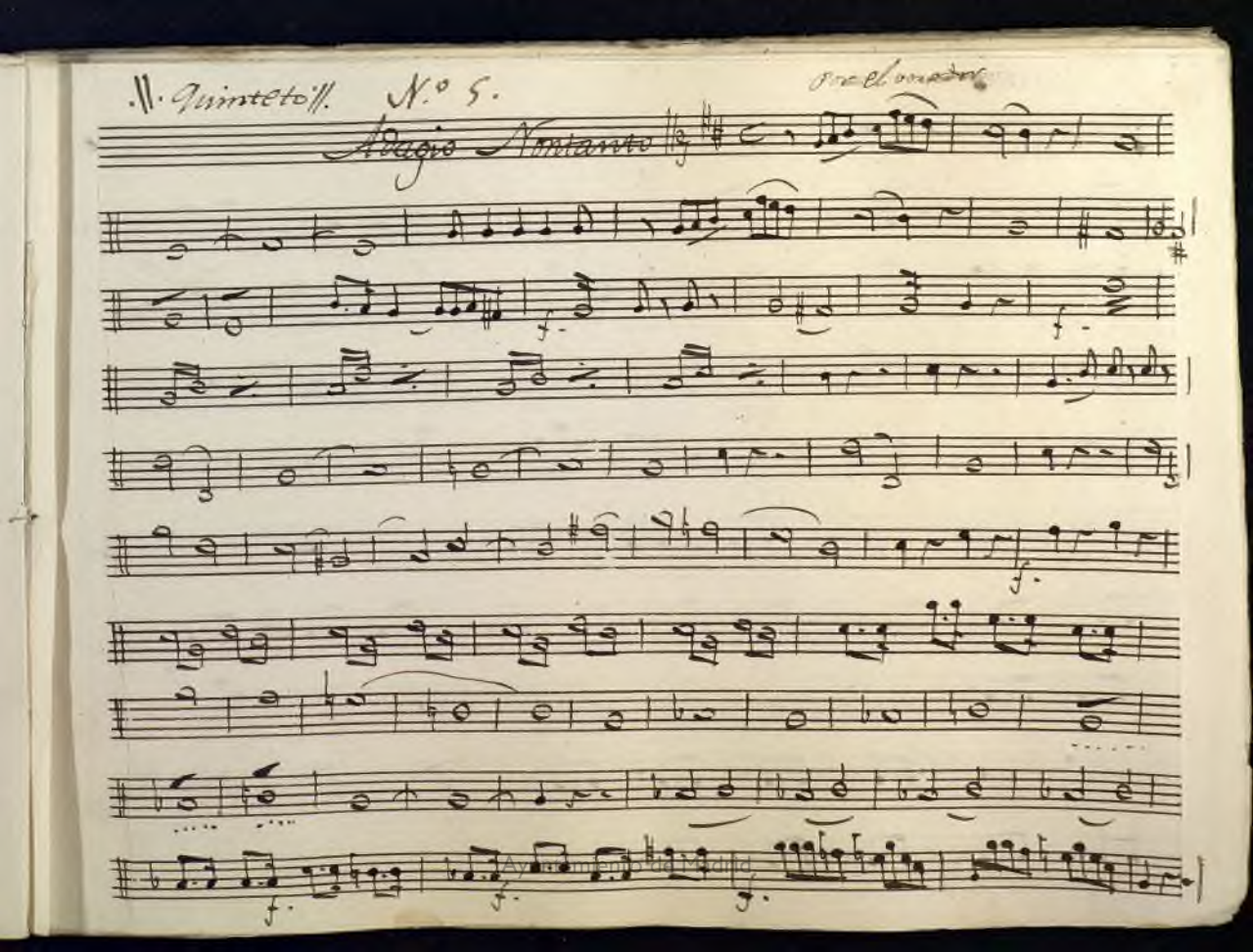

Ayuntamiento de Madrid

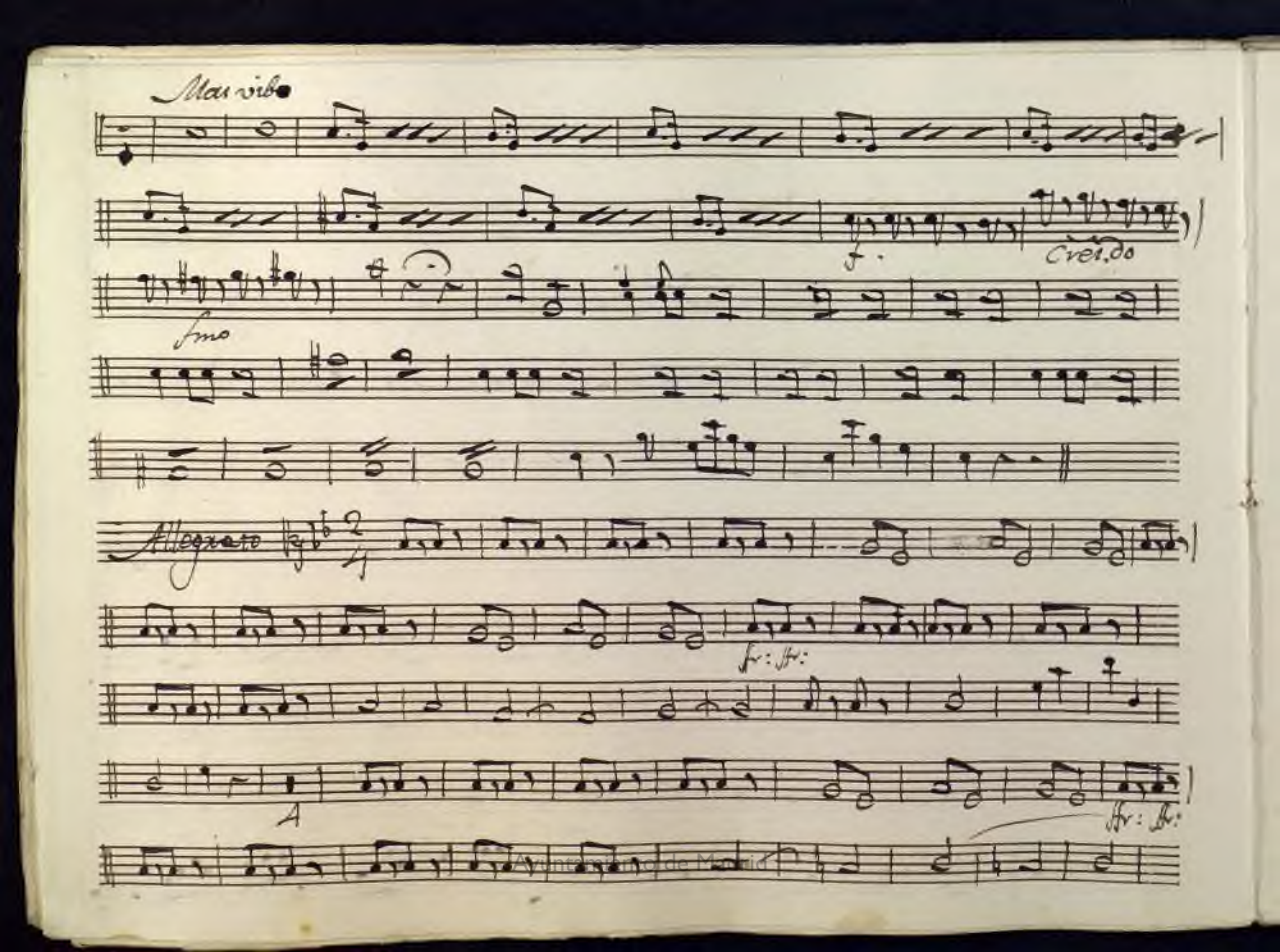

Universidad de Madrid

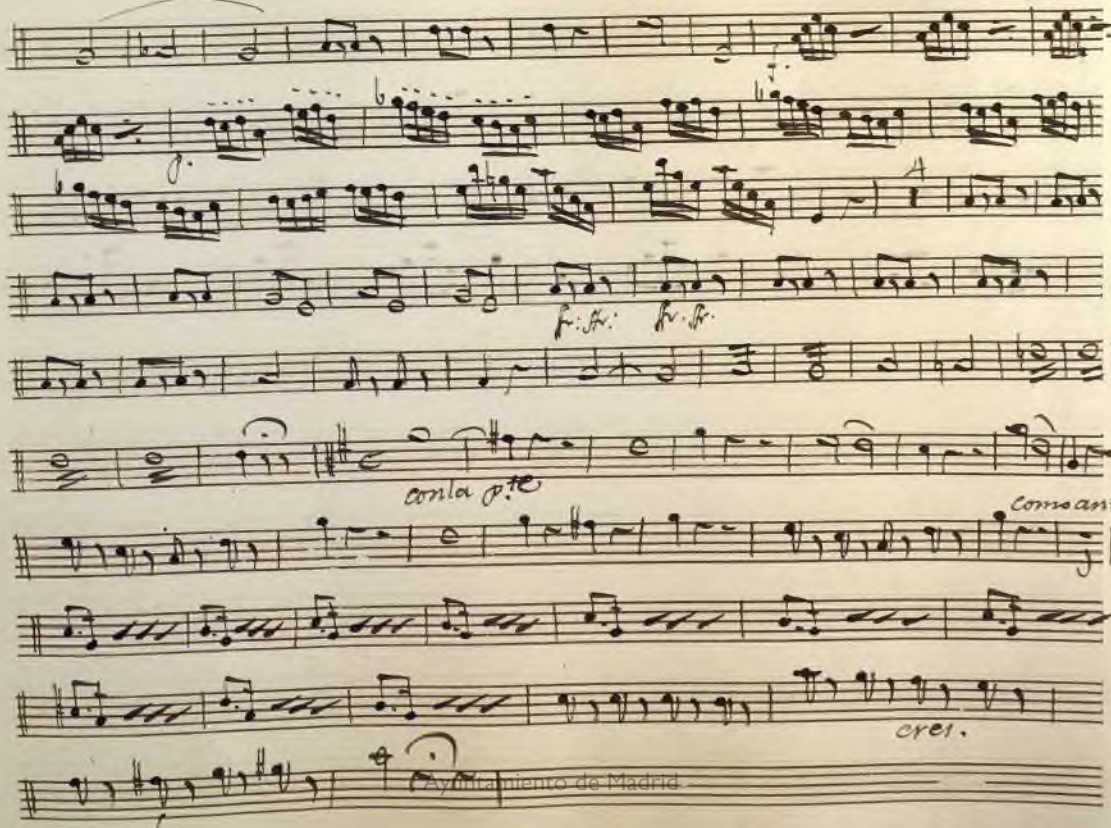

Ayuntamiento de Madrid

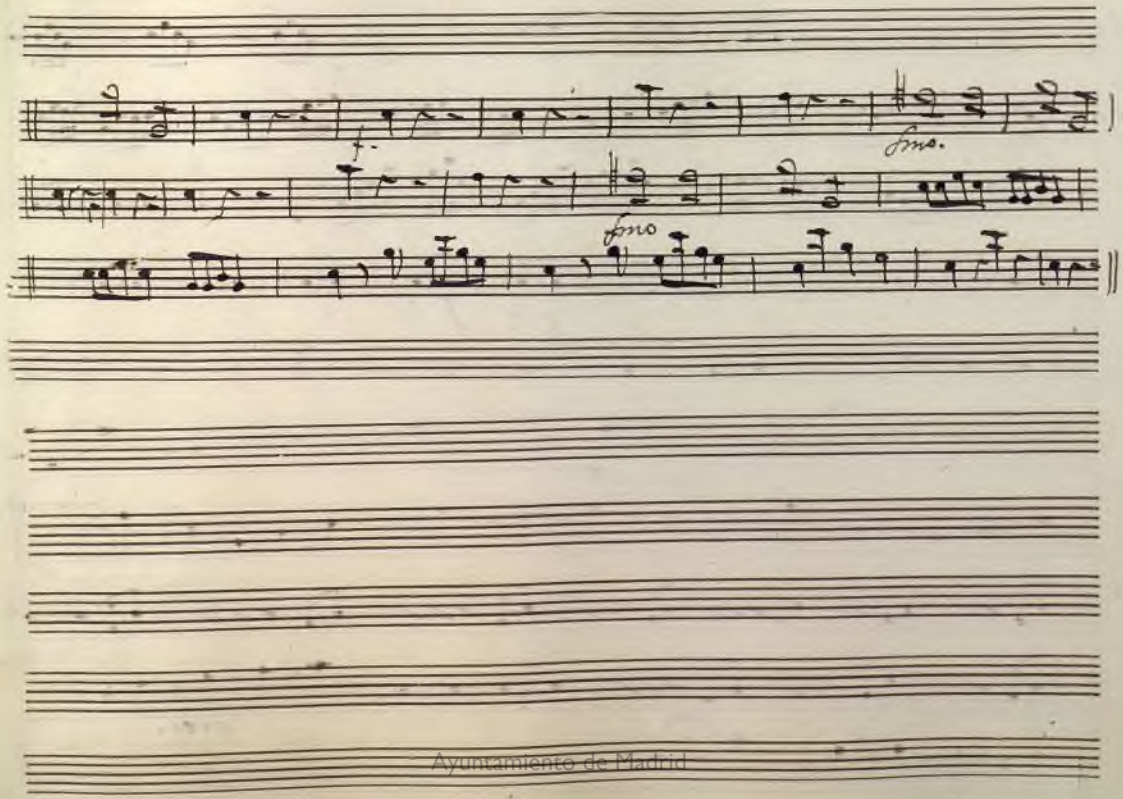

Ayuntamiento de Madrid

Ayuntamiento de Madrid

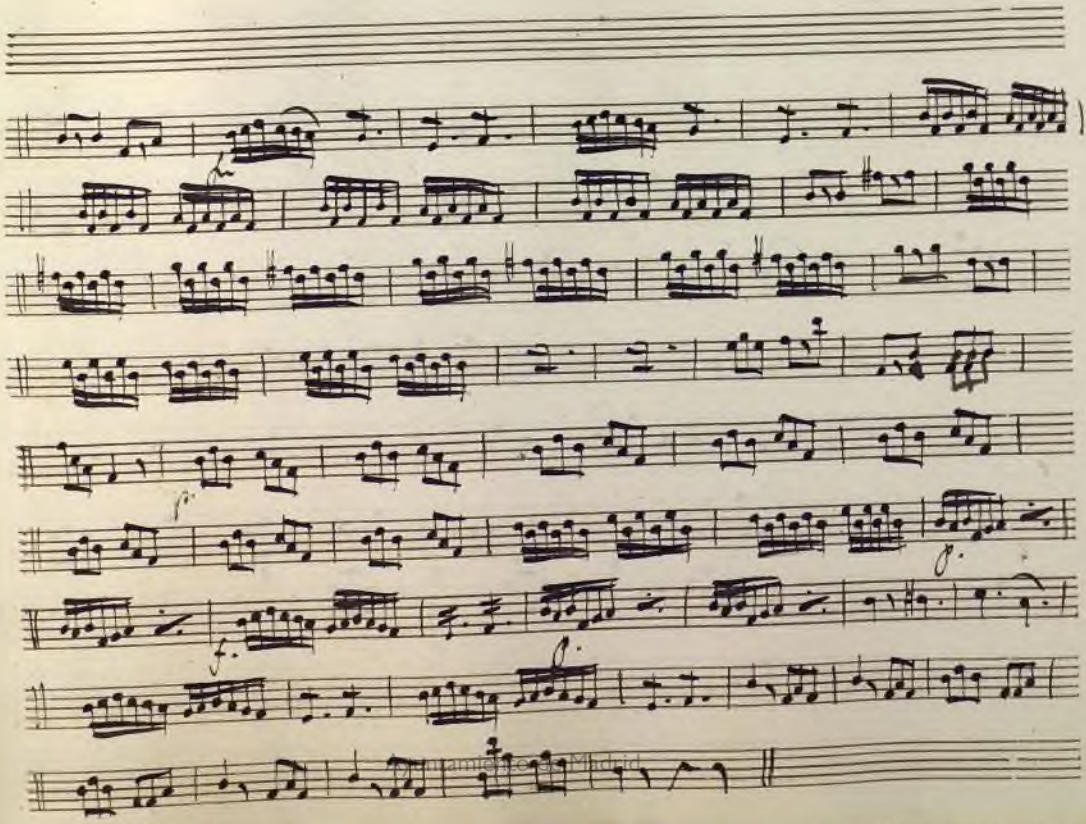

Biblioteca Nacional de España, Madrid

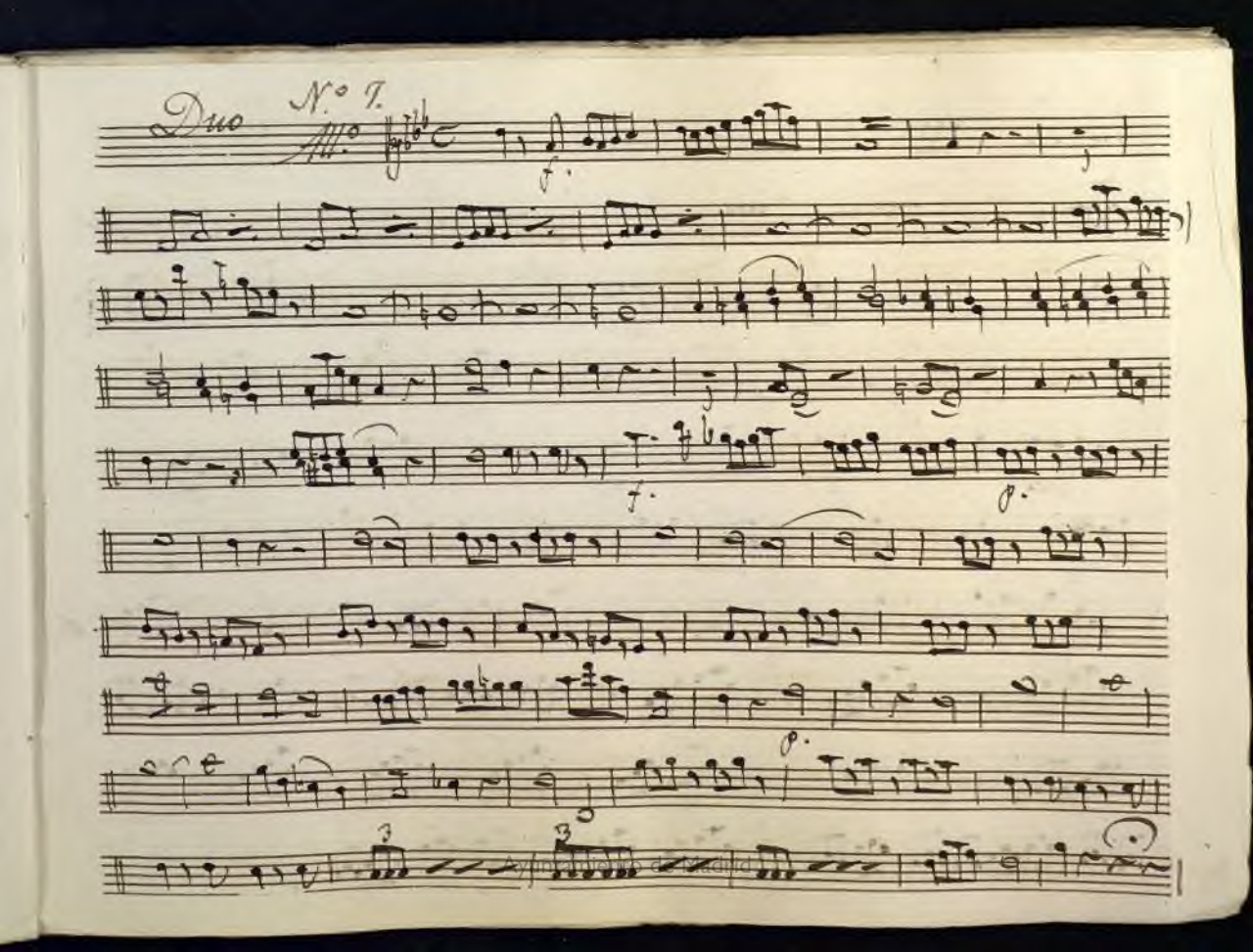

Duo N.º 7.

All.º

Ayuntamiento de Madrid

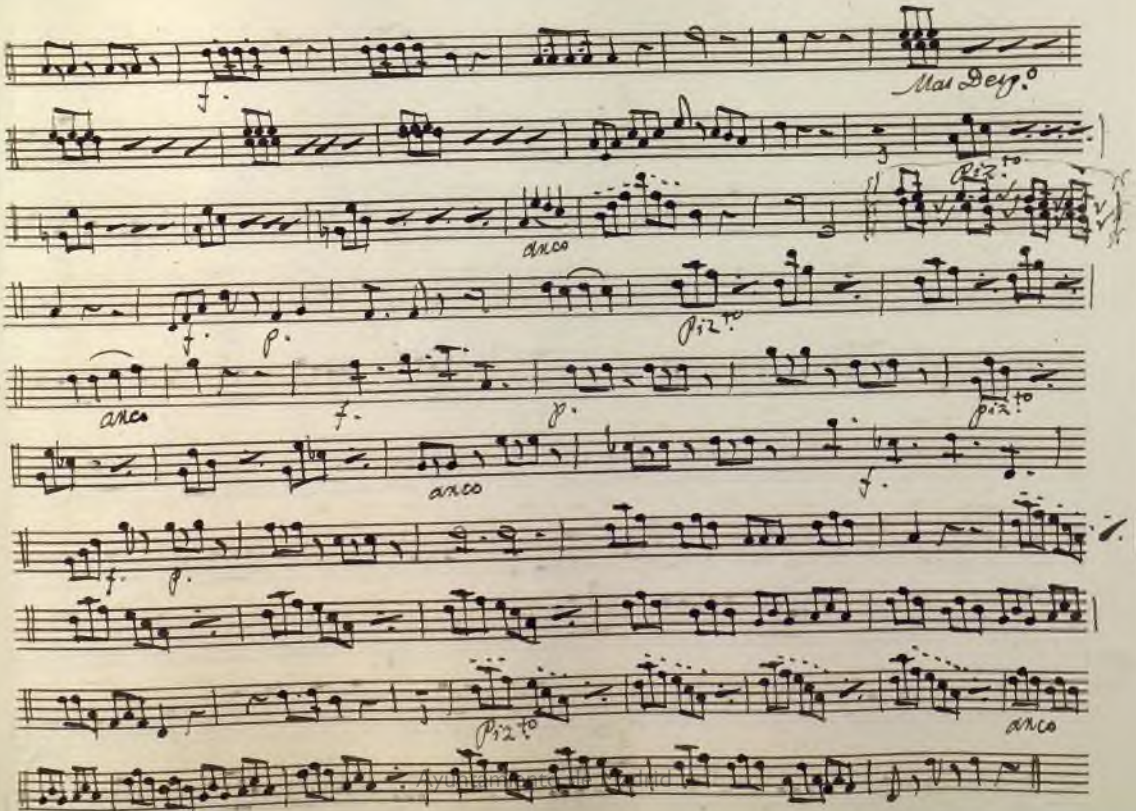

Ayuntamiento de Madrid

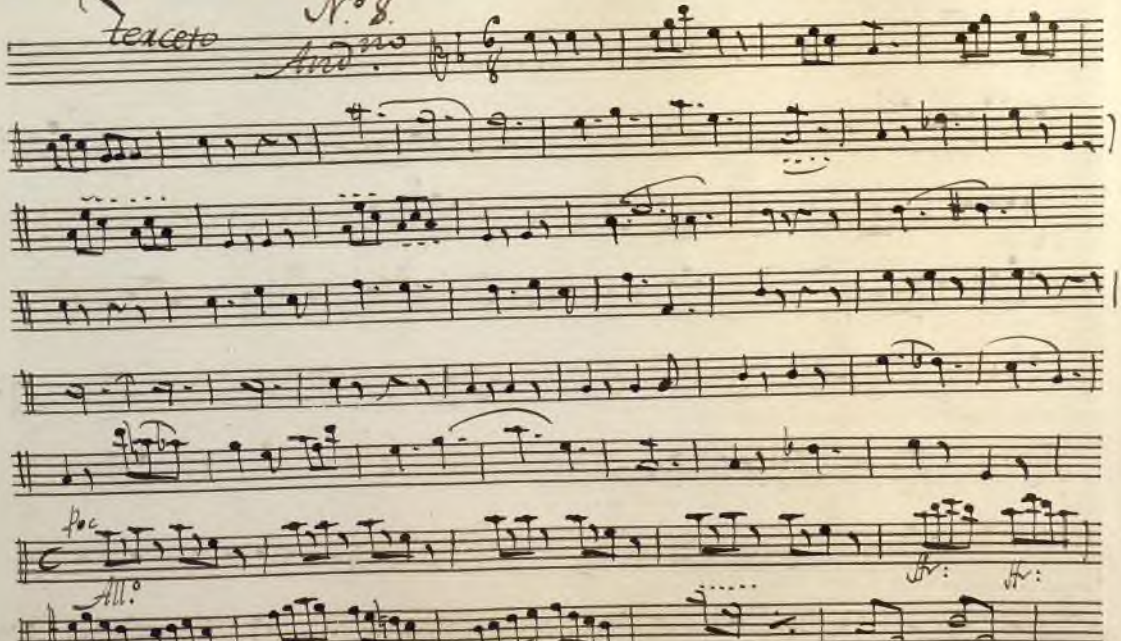

Ayuntamiento de Madrid

Ayuntamiento de Madrid

N.º 9.º

Rez.do All.º

fino

Es eso

cierto Dios mio Dios mio

tormento tan impio no puedo rresis

tir

mas vi veel cielo q. el alferez q. causa mi des

velo

voi a buscar rra bioso a buscar ra vioso y hare q. no robe y hare q. no robe mi reposo

Ayuntamiento de Madrid

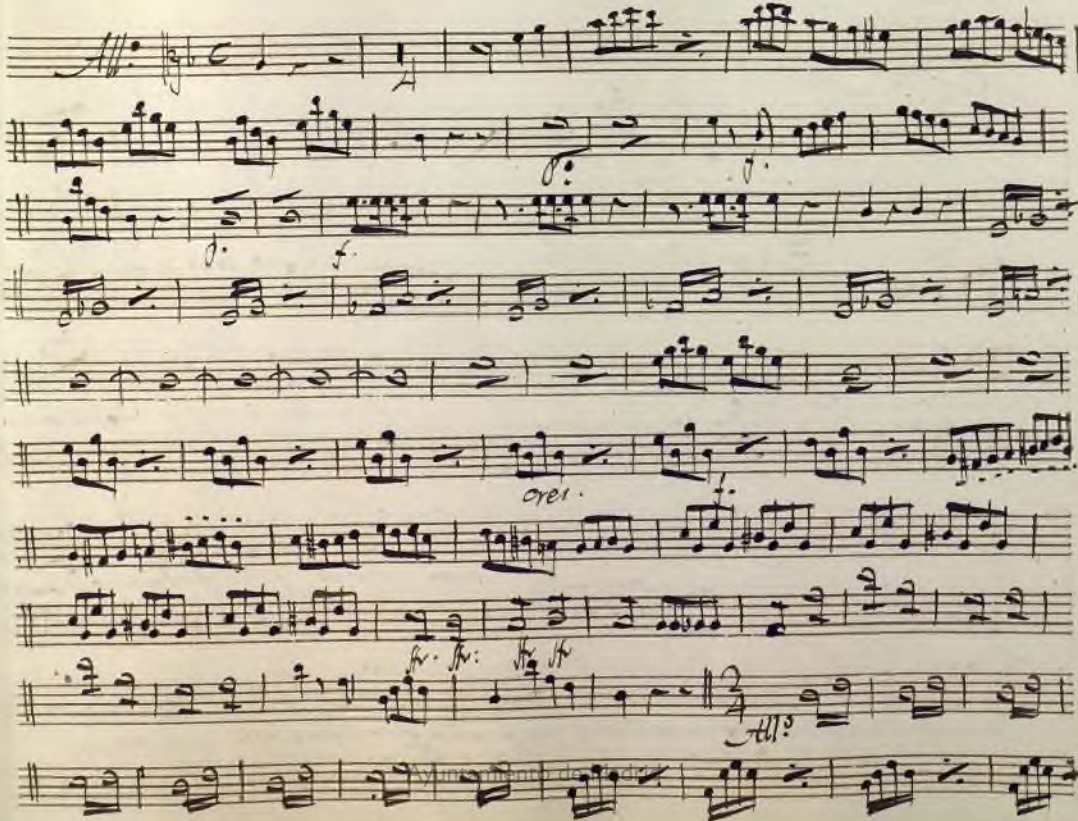

Münchner Digitalisierungszentrum

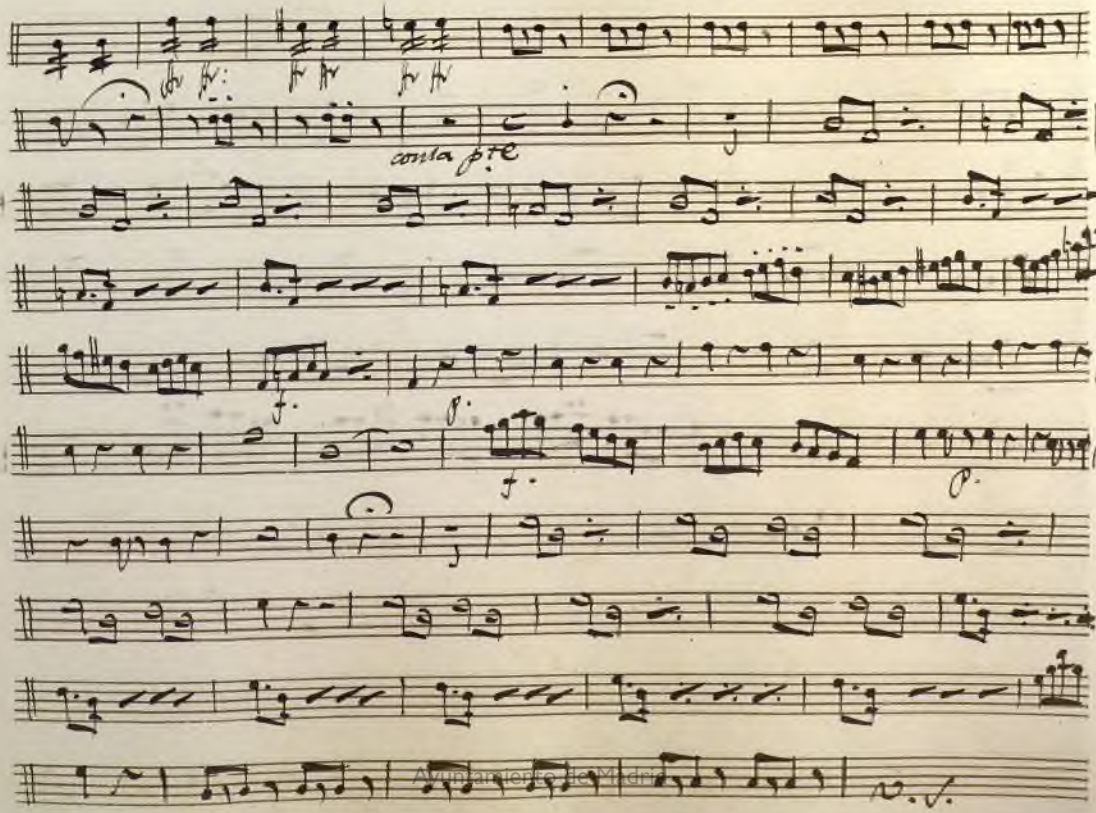

Ayuntamiento de Madrid

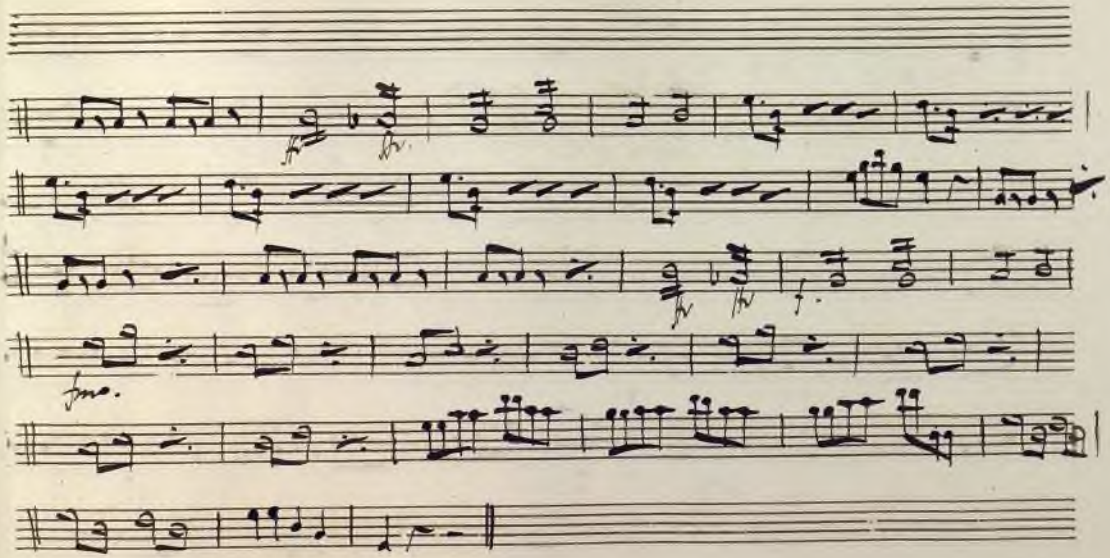

Ayuntamiento de Madrid

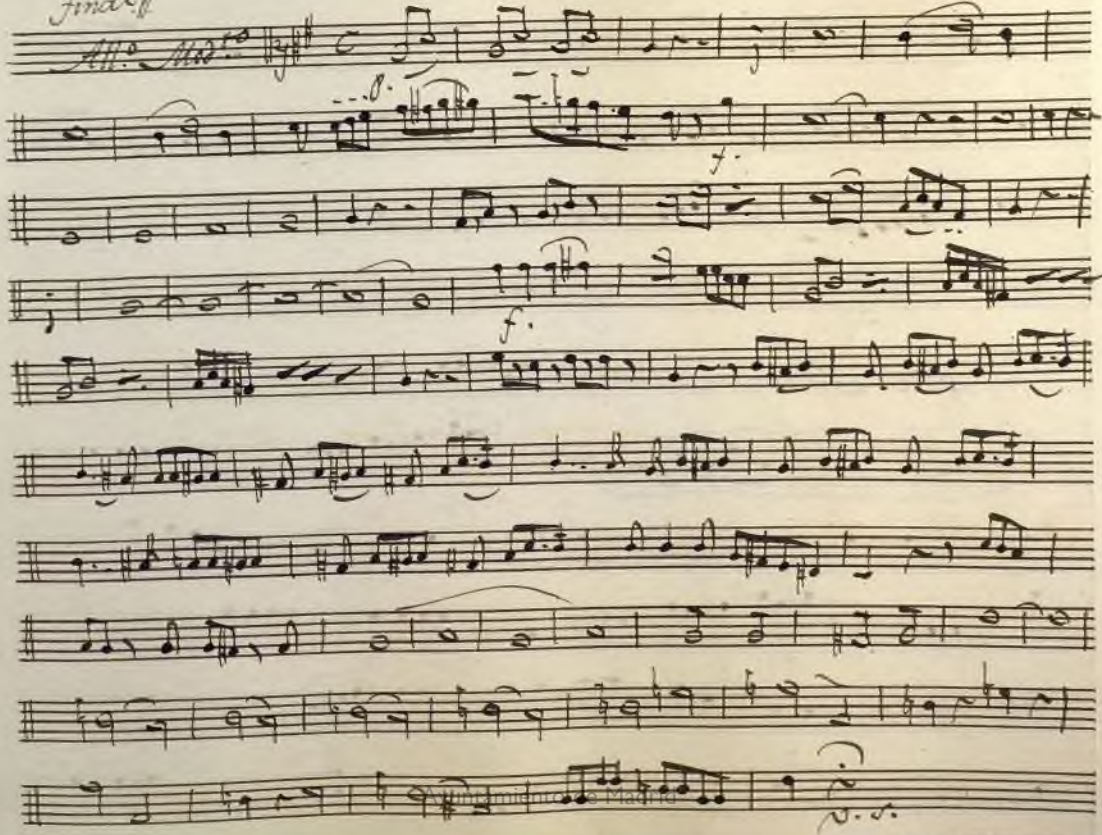

Biblioteca Nacional de España

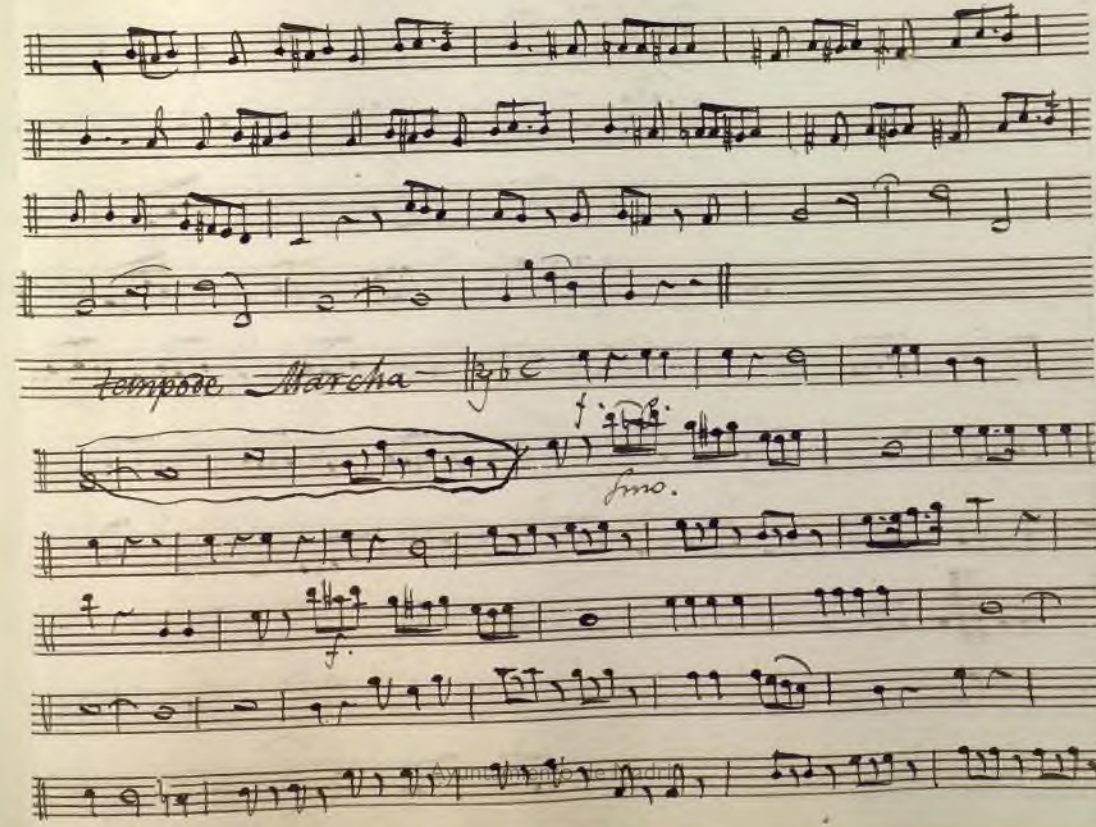
tempore Marcha
f.
fino.
f.

Ayuntamiento de Madrid

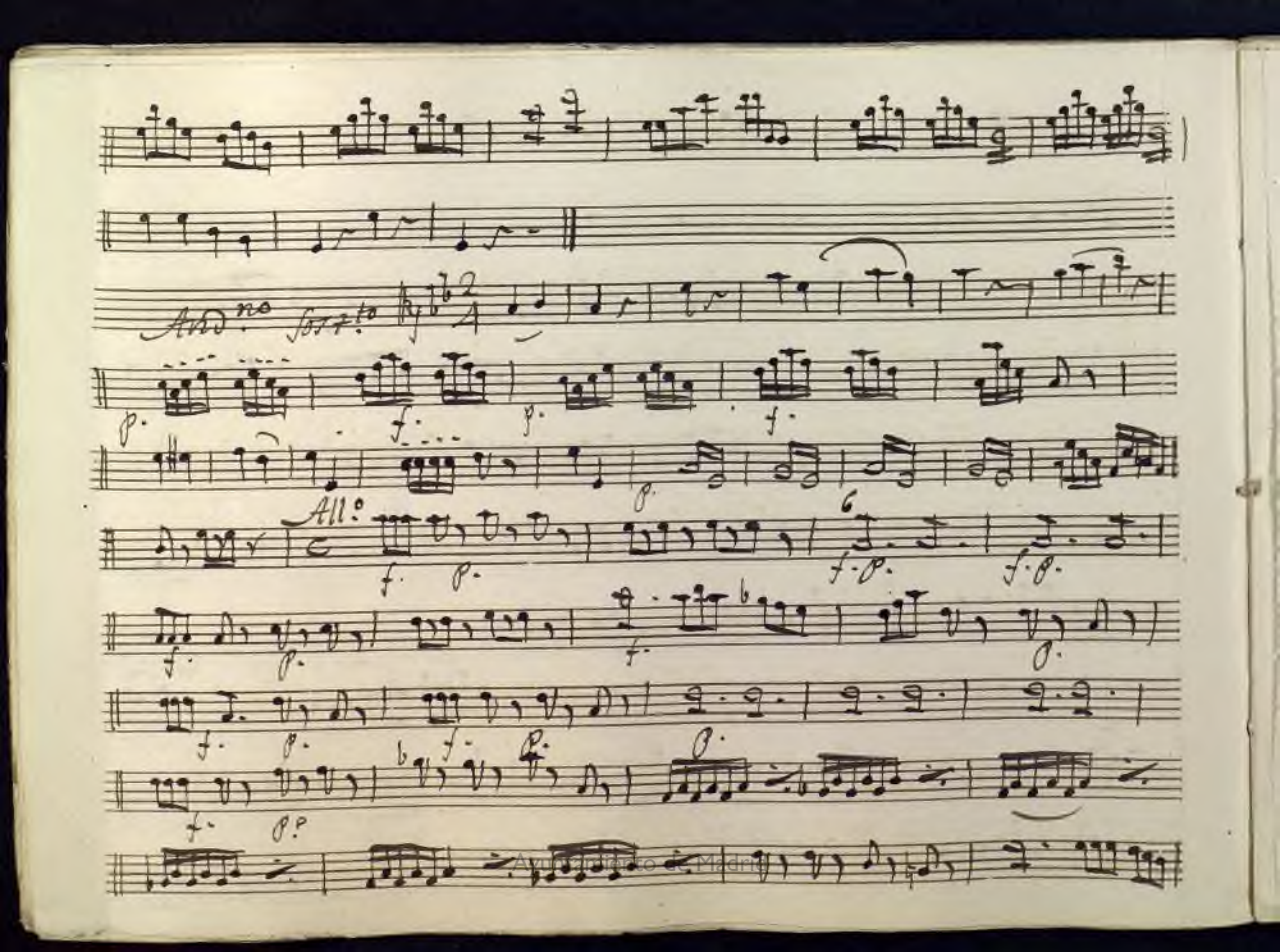

Ayuntamiento de Madrid

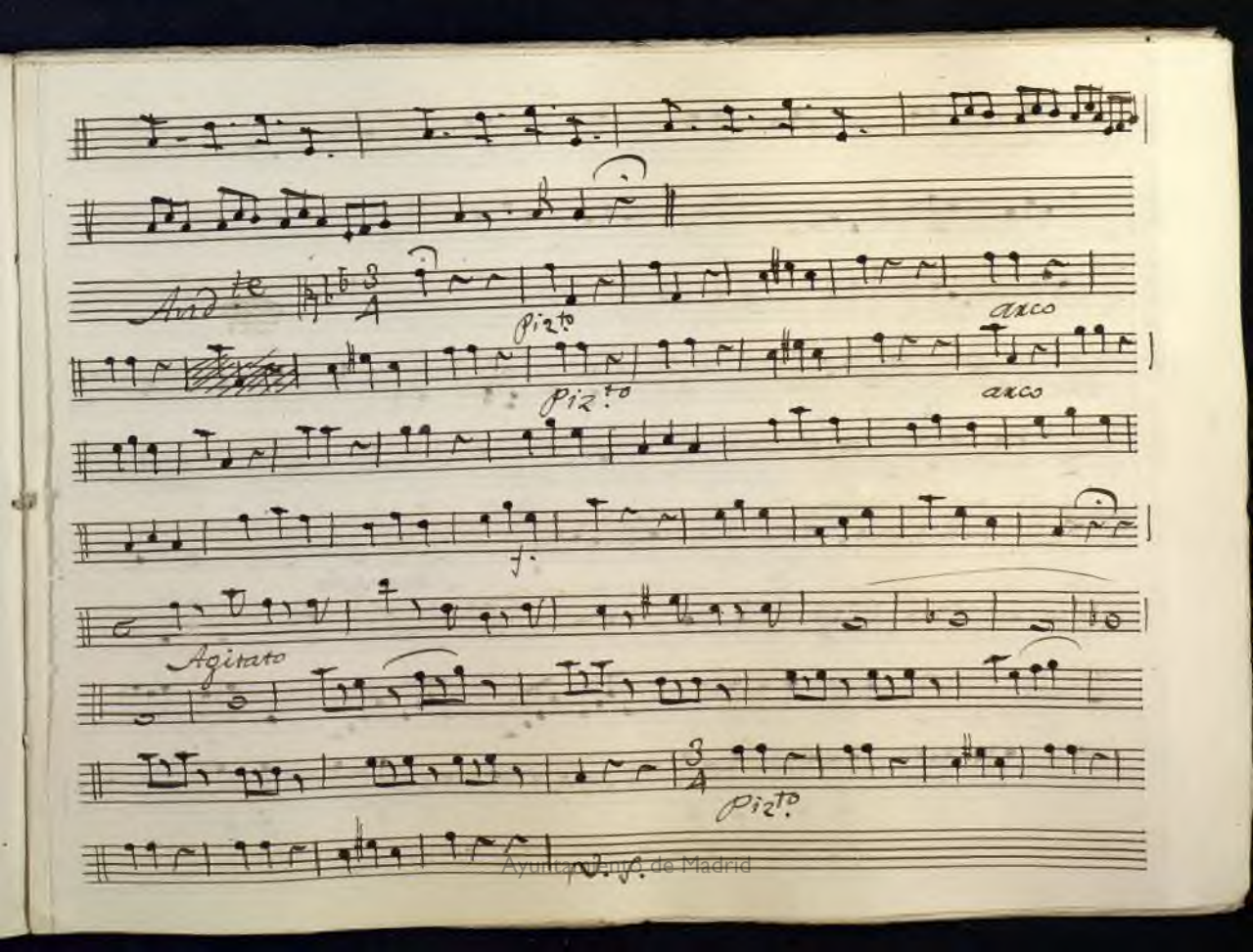

Ayuntamiento de Madrid

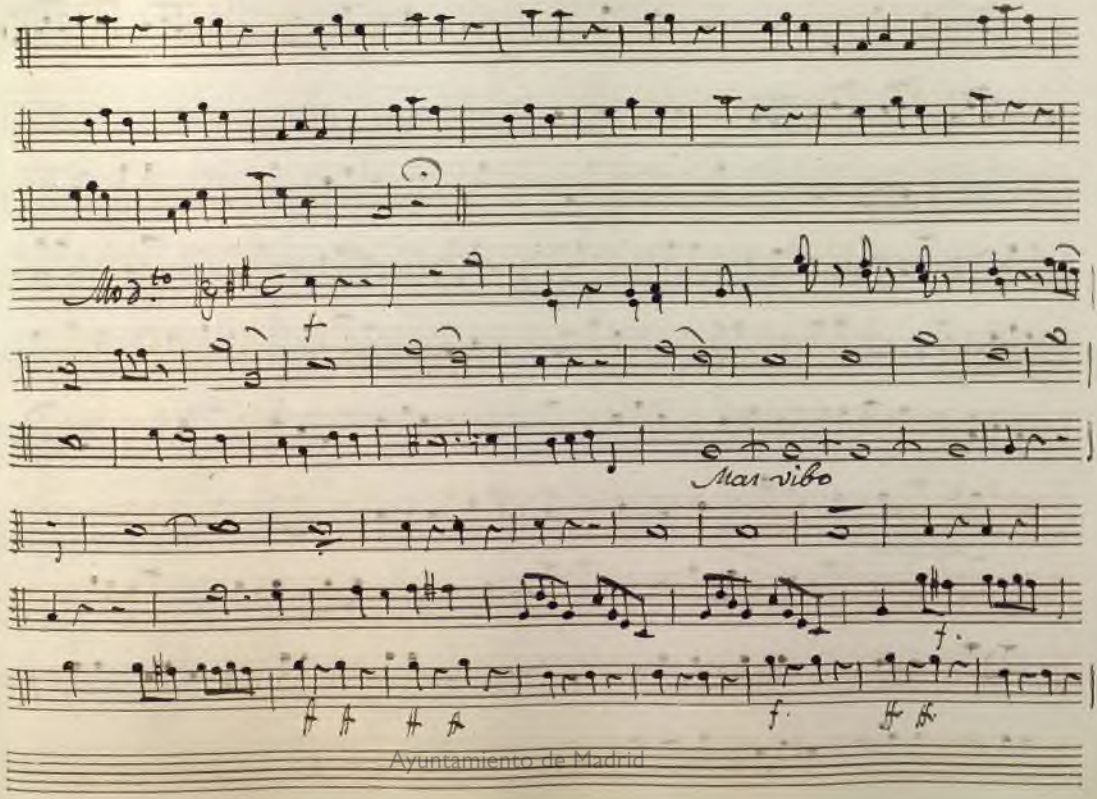

Ayuntamiento de Madrid

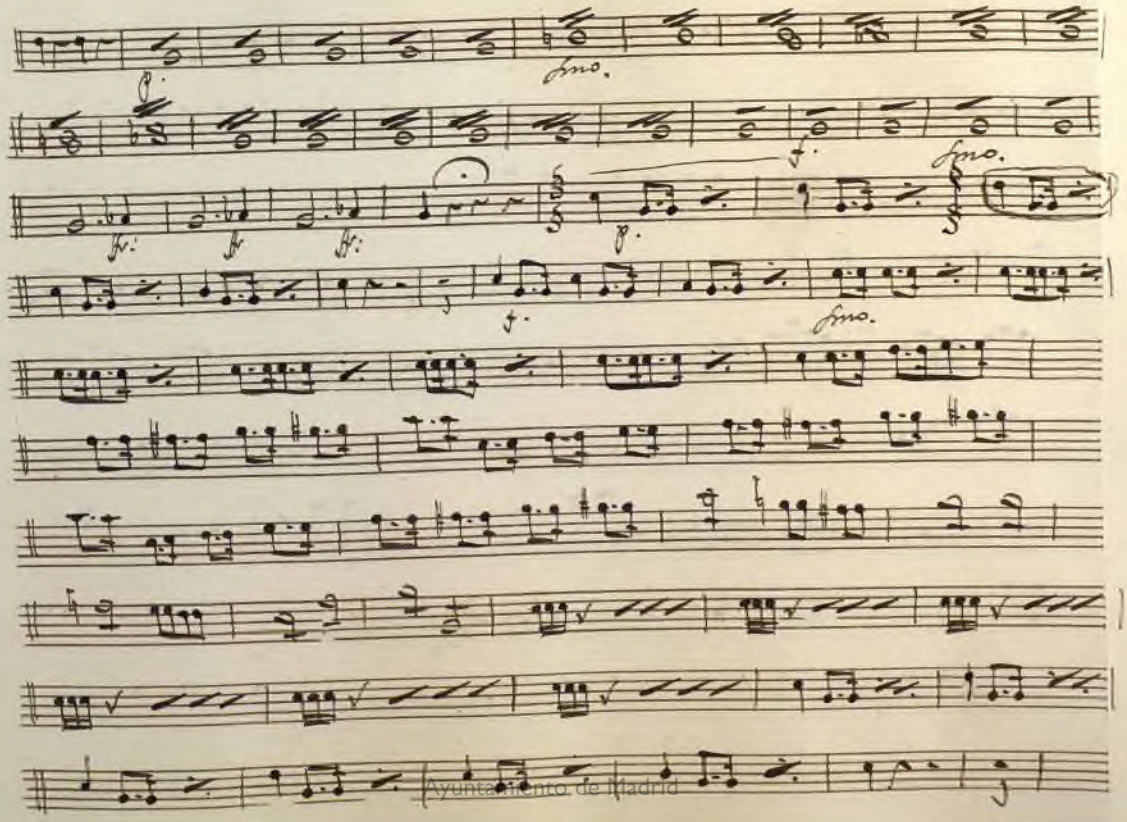

Ayuntamiento de Madrid

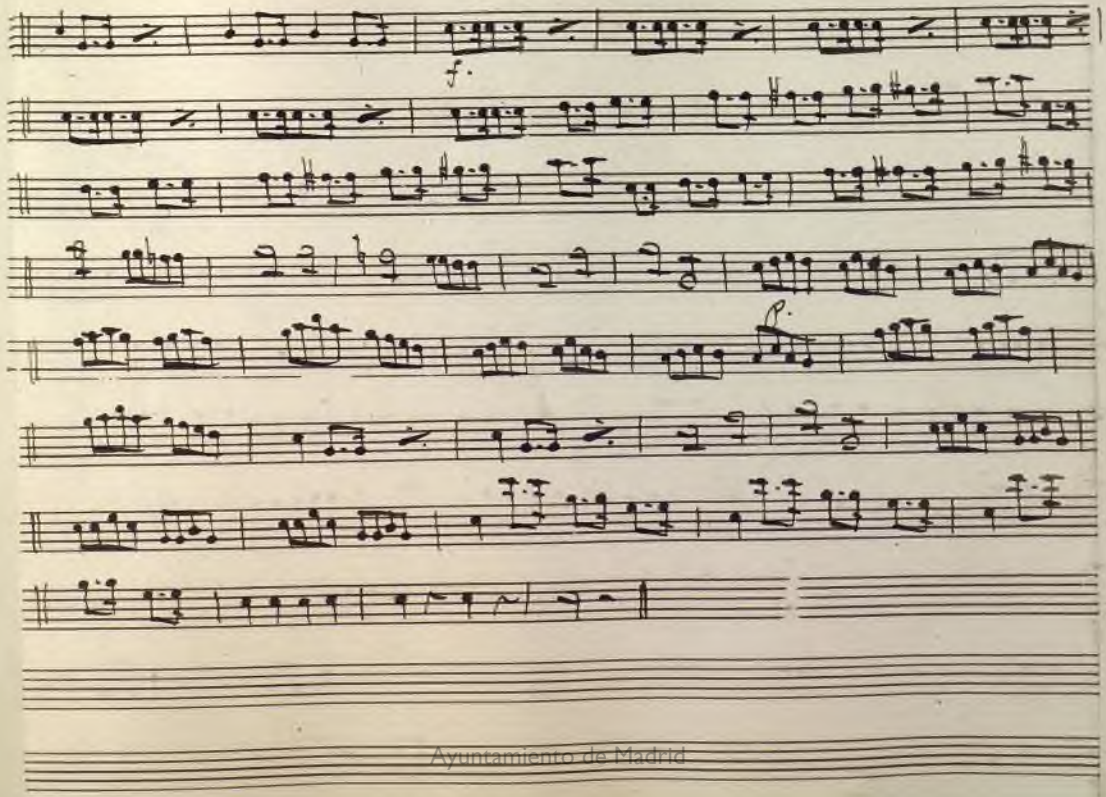

Ayuntamiento de Madrid

Acto 2.º //.

Ayuntamiento de Madrid

N.° 1.

Rez.do

Adagio

Andte espresivo

Ayuntamiento de Madrid

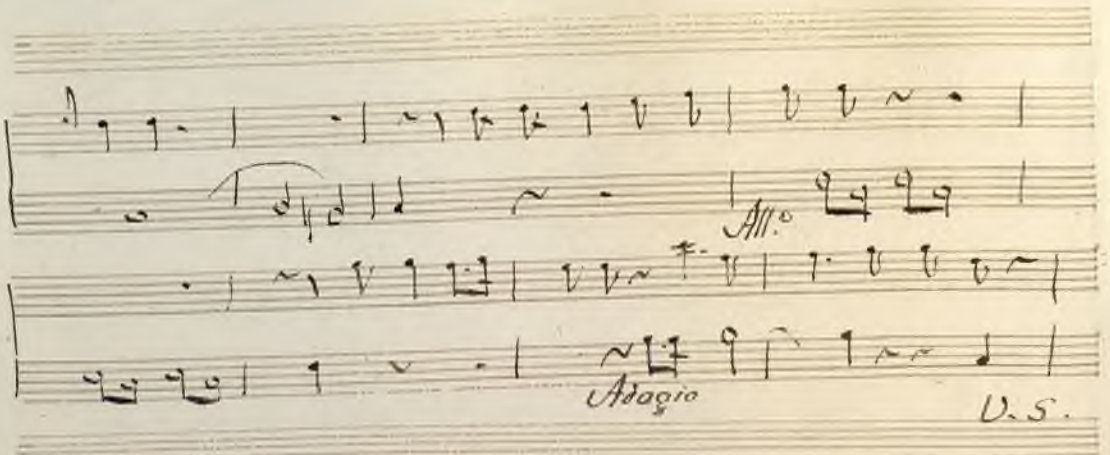

Ayuntamiento de Madrid

Ayuntamiento de Madrid

Ayuntamiento de Madrid

Ayuntamiento de Madrid

Ayuntamiento de Madrid

N.º 2.

Ayuntamiento de Madrid

Ayuntamiento de Madrid

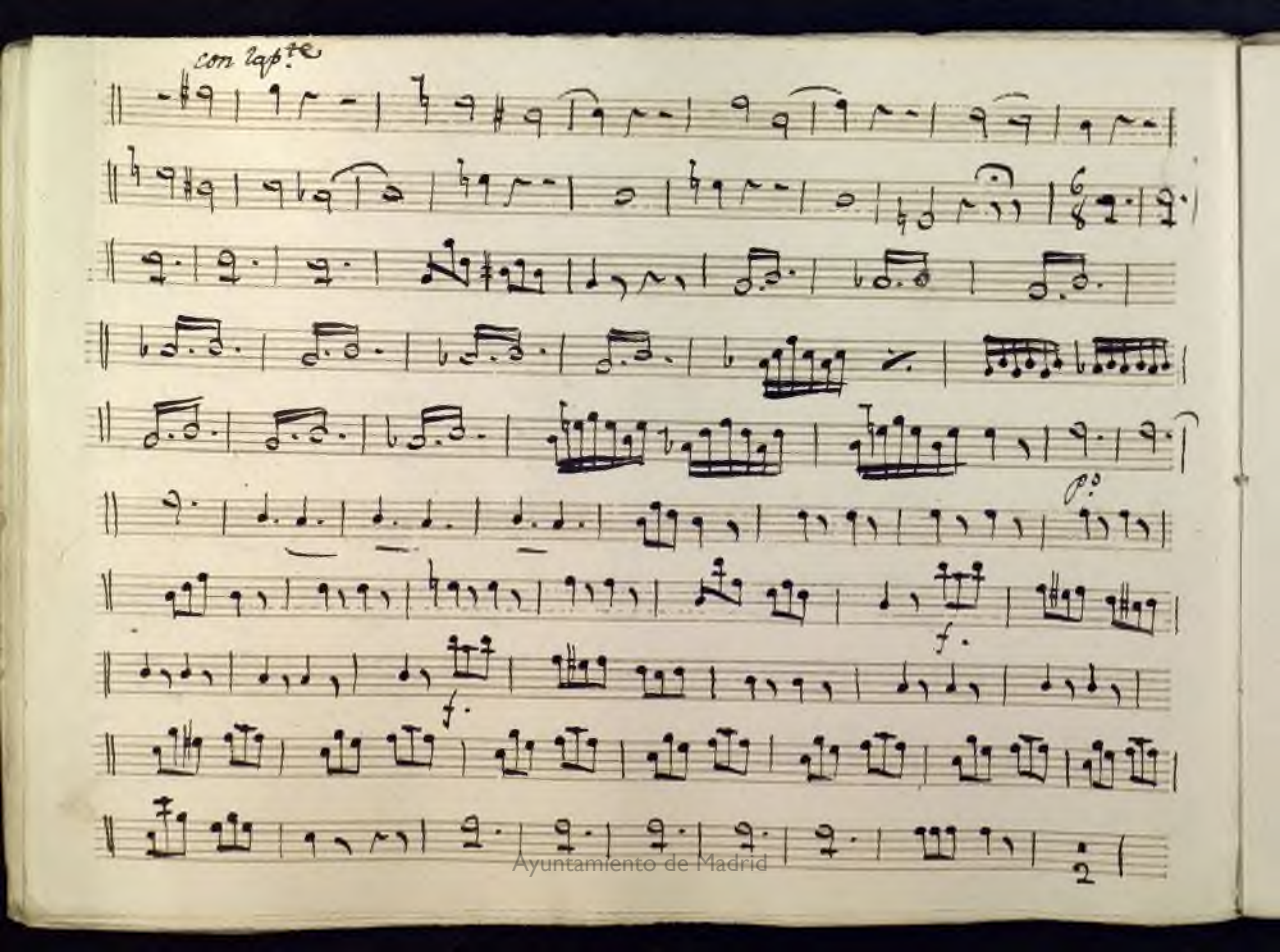

Ayuntamiento de Madrid

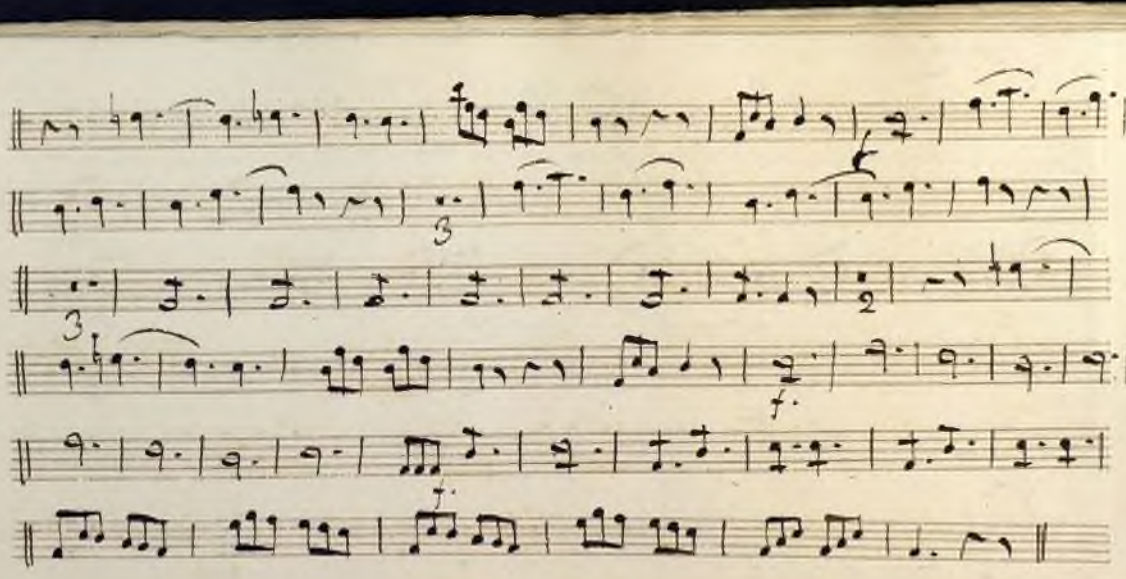

Ayuntamiento de Madrid

N.º 3.

All.to

f.

g.

cres

con el palo

arco

f.

f.

cres.

f.

sulpte

Pizz.to

arco

Ayuntamiento de Madrid

con el palo

arco

sul puente

Piz.to

Piz.to

arco

fue

con el palo

f.

N. S.

Ayuntamiento de Madrid

Ayuntamiento de Madrid

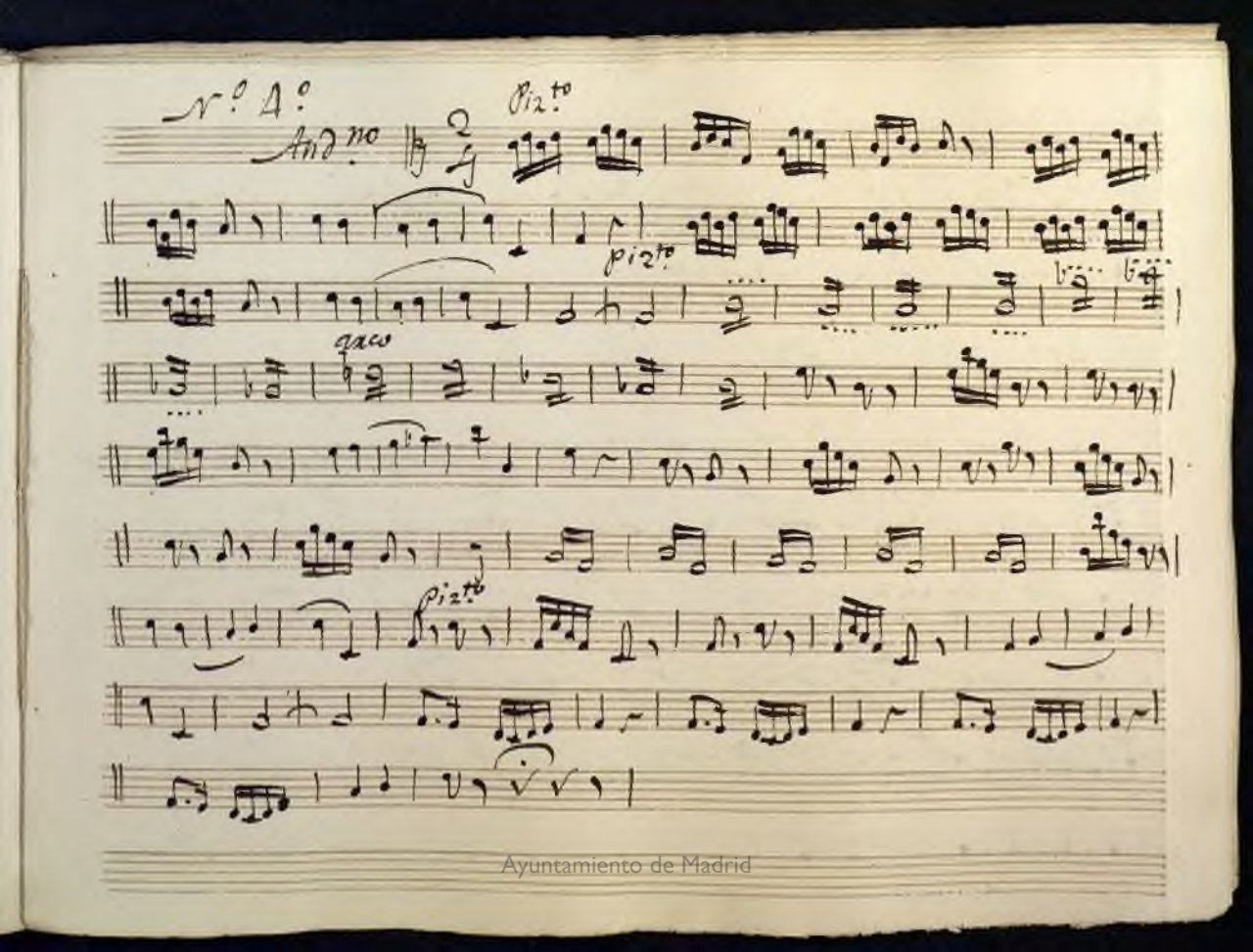

Ayuntamiento de Madrid

Ayuntamiento de Madrid

Ayuntamiento de Madrid

Ayuntamiento de Madrid

Ayuntamiento de Madrid

Ayuntamiento de Madrid

Ayuntamiento de Madrid

Ayuntamiento de Madrid

Ayuntamiento de Madrid

N.º 7.º

Terzetto //.

Mod.to

Ayuntamiento de Madrid

Ayuntamiento de Madrid

Coro final

All.º

arco

arco

Pizto

Ayuntamiento de Madrid

Ayuntamiento de Madrid

Ayuntamiento de Madrid

Mus 268

7

Flauta 1.a

Opera

El Hospital del Amor

Ayuntamiento de Madrid

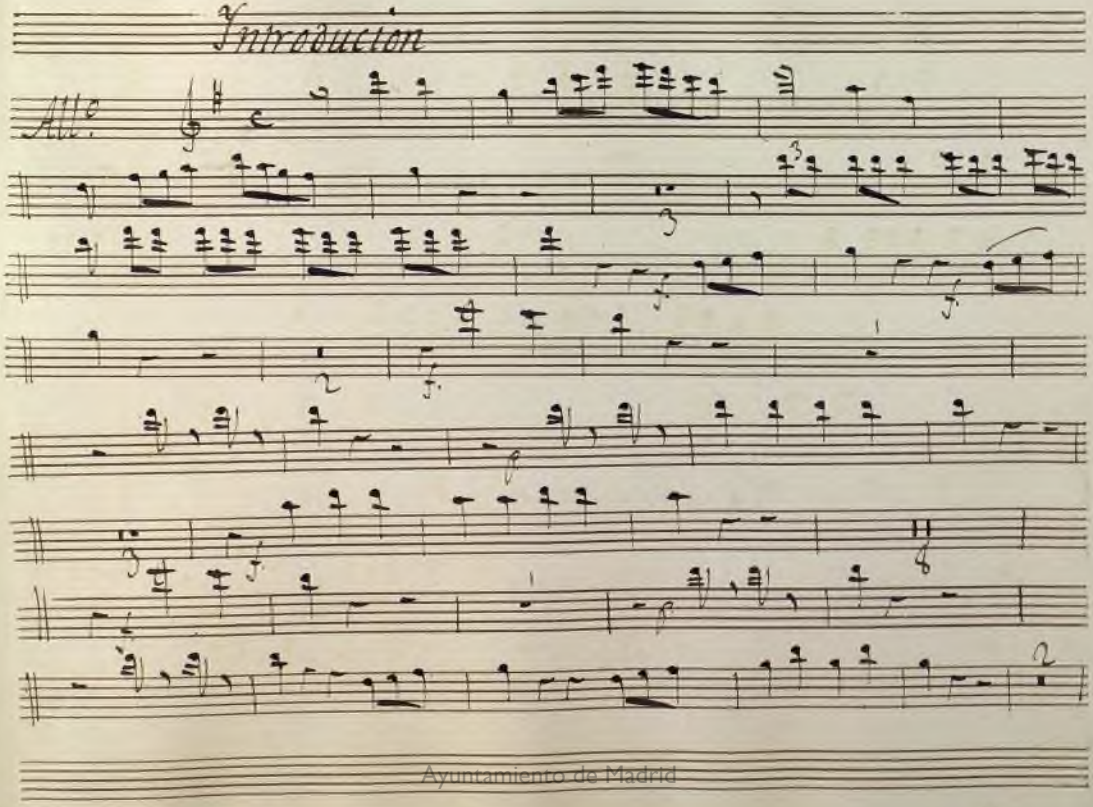

Ayuntamiento de Madrid

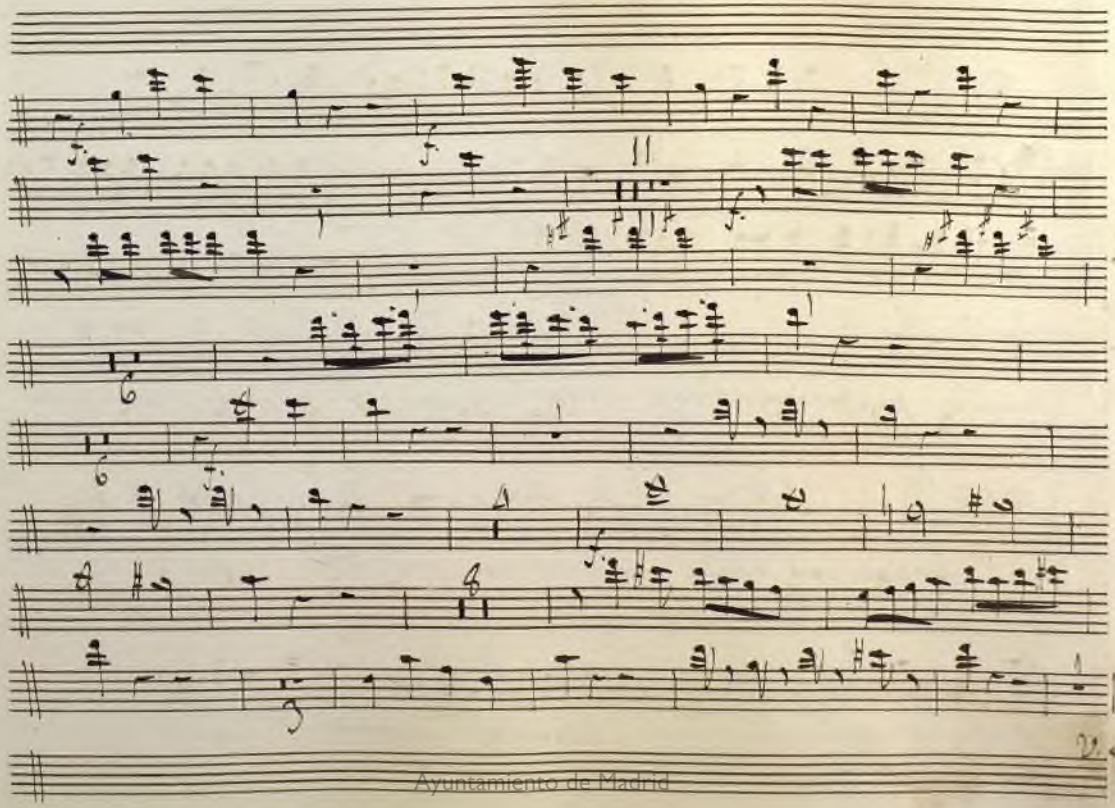

Ayuntamiento de Madrid

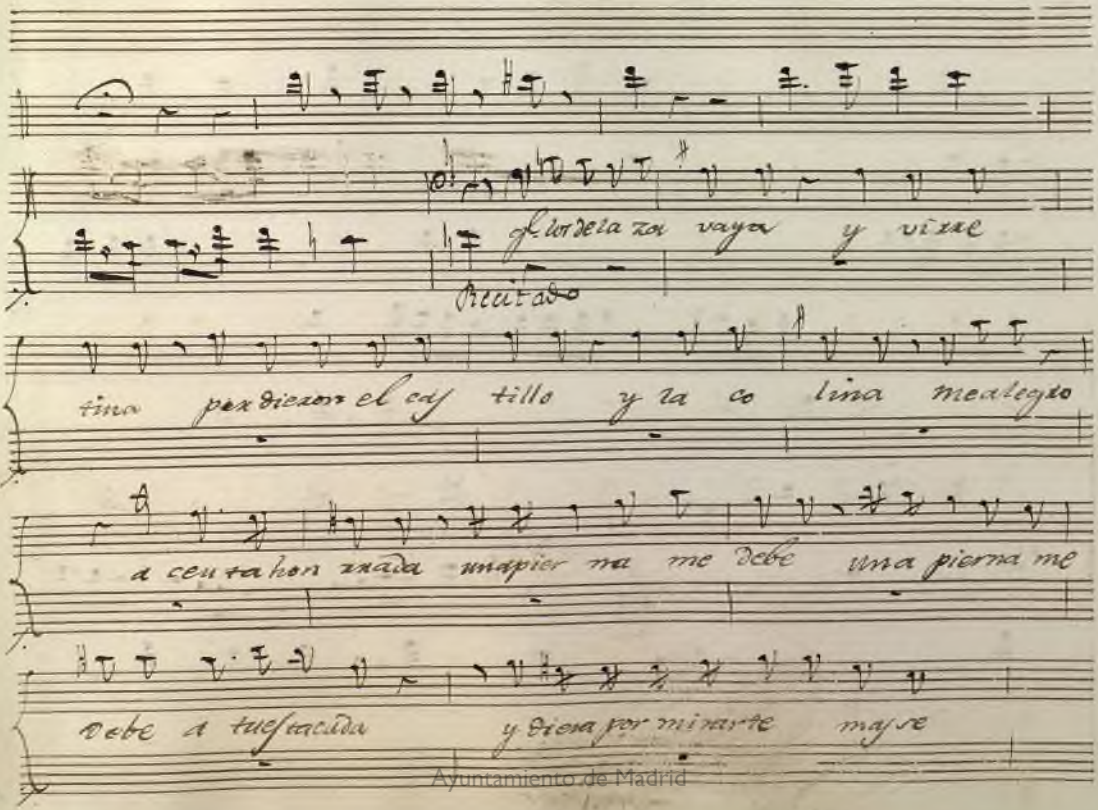

Ayuntamiento de Madrid

gura la q.e de nones sirbe amiesta tura

a tempo

solo

4

16

9

8

22

f.

V. S.

Ayuntamiento de Madrid

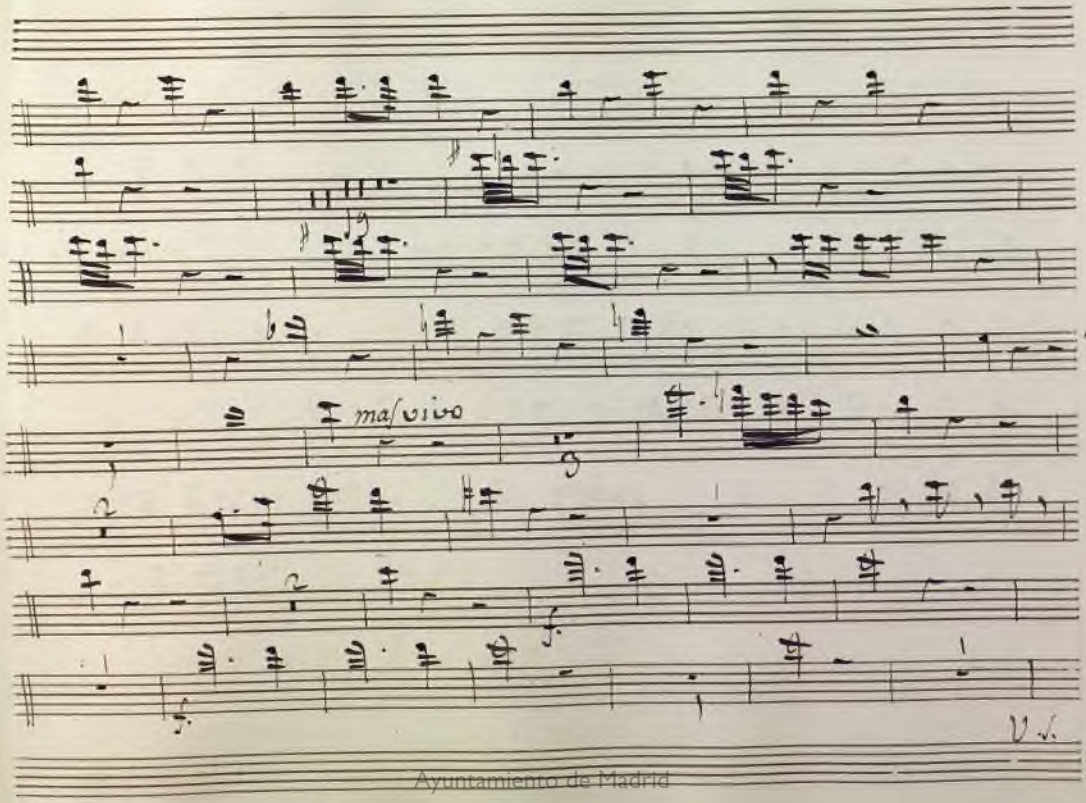

Ayuntamiento de Madrid

Ayuntamiento de Madrid

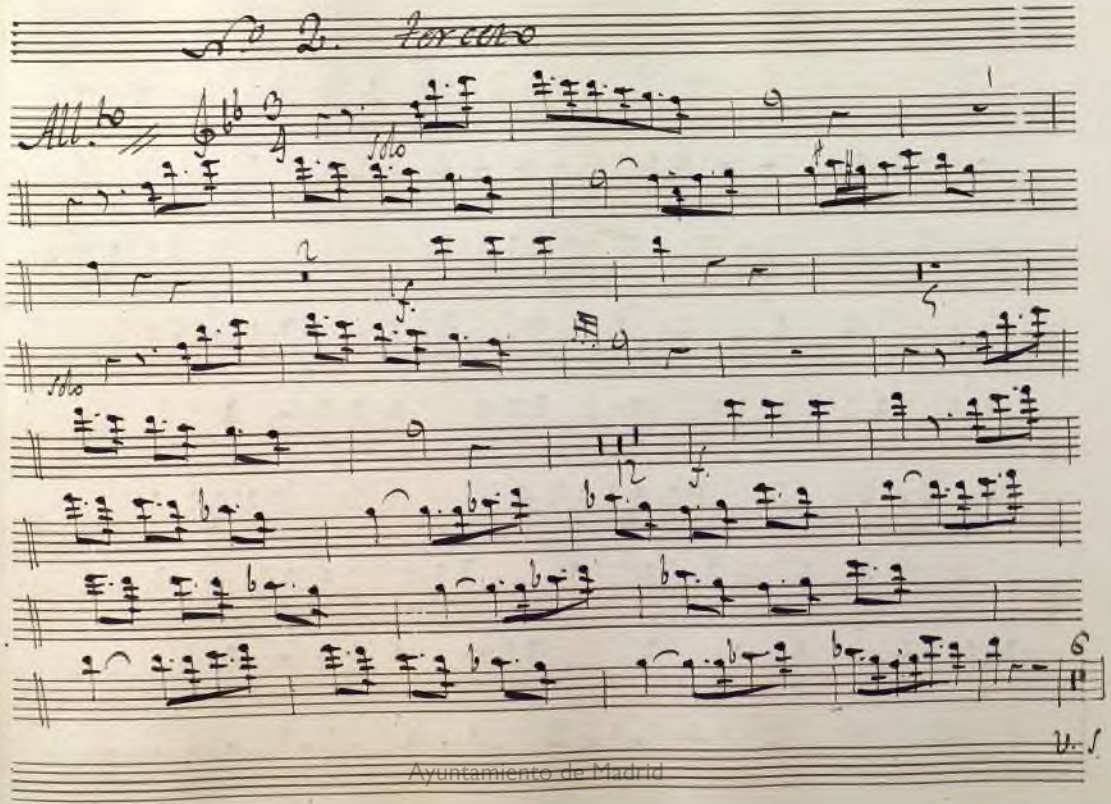

Ayuntamiento de Madrid

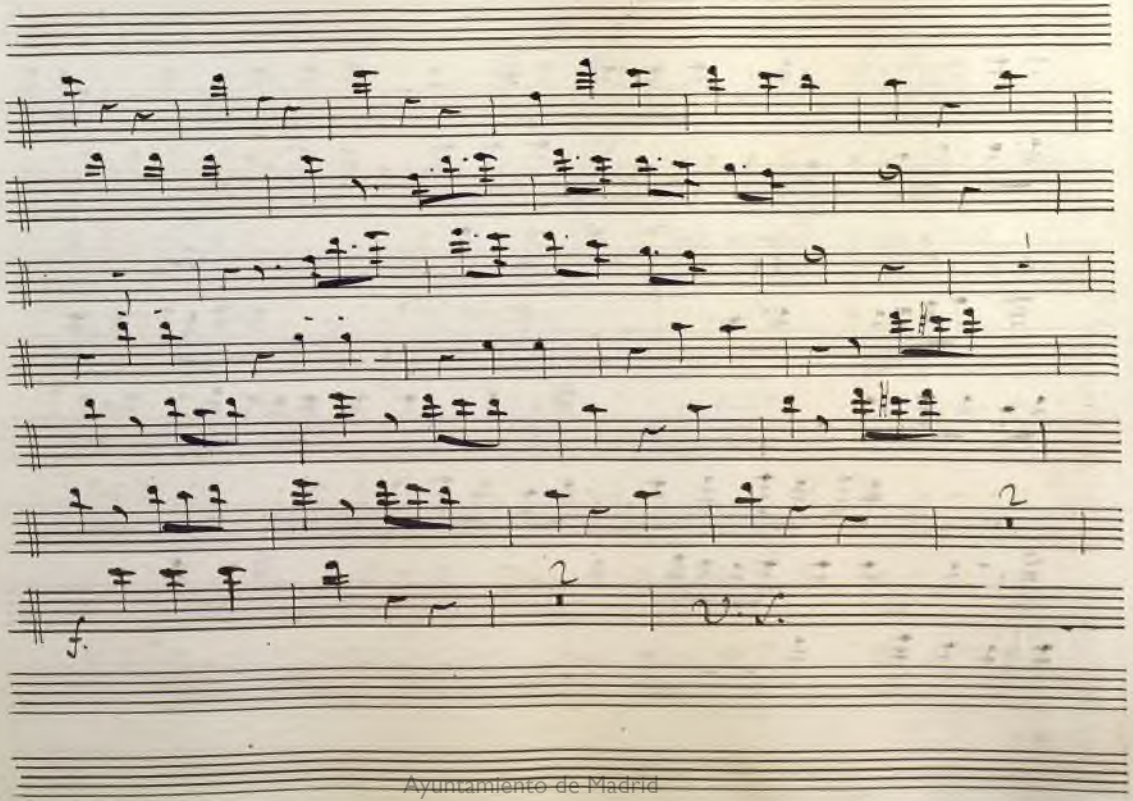

Ayuntamiento de Madrid

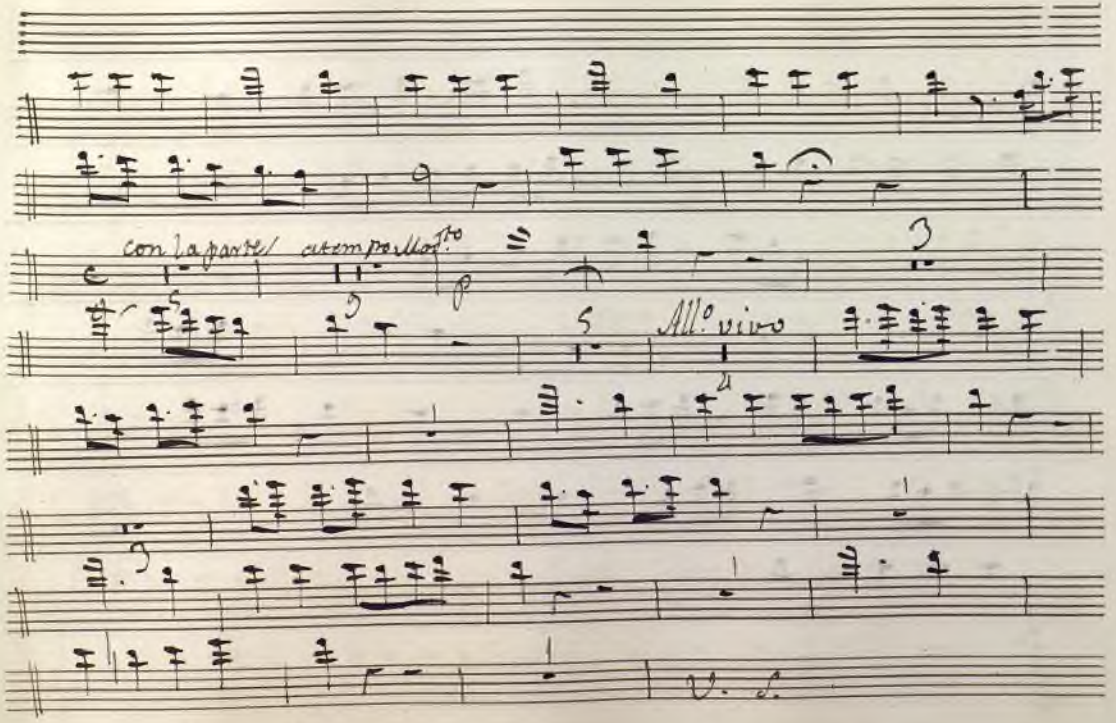

Ayuntamiento de Madrid

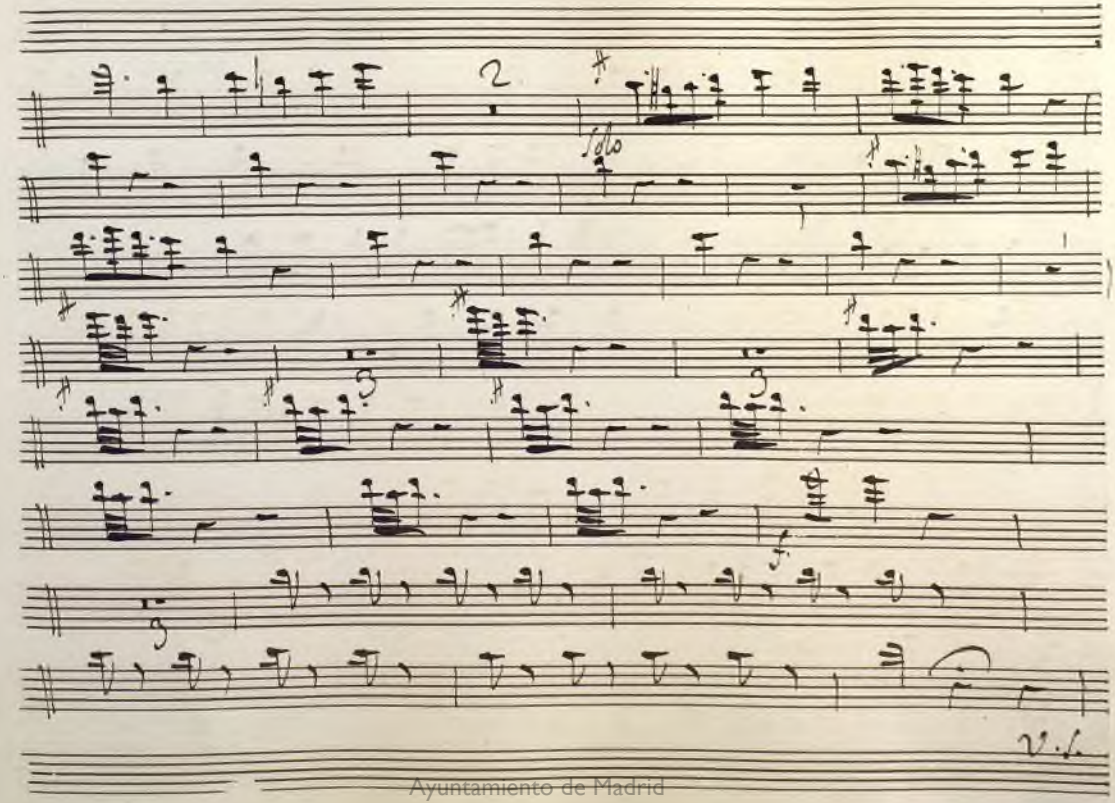

Ayuntamiento de Madrid

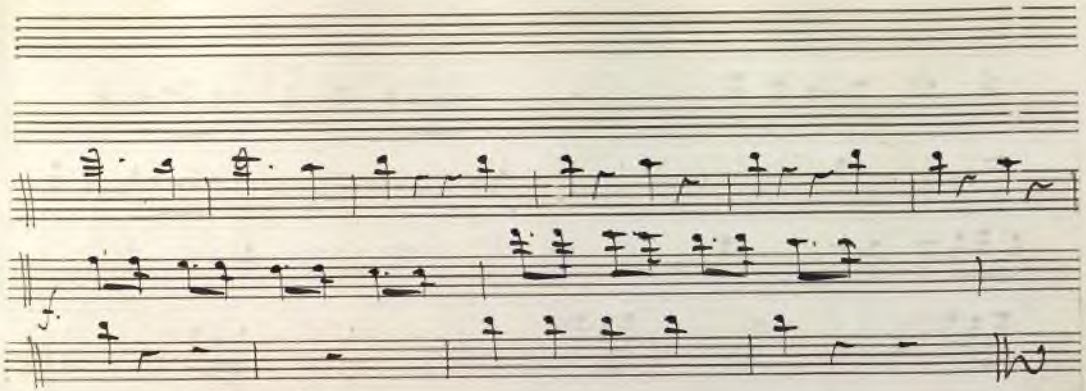

N.º 3 Aria Eur.º Tacet

Ayuntamiento de Madrid

Recitado
Andte

2

6

el dulce vien q.e a

doro donde esta rà

q.e en ardo ro sos lazos ami no se estrecha en mi amor

lazos

Adagio

Ayuntamiento de Madrid

Buenos dios buen dios suausencia llorosa la frente

passe la frenetica ira

vemos sancho a donado vuela de gnar

vuela de gnar aquien por ti suspira

Ayuntamiento de Madrid

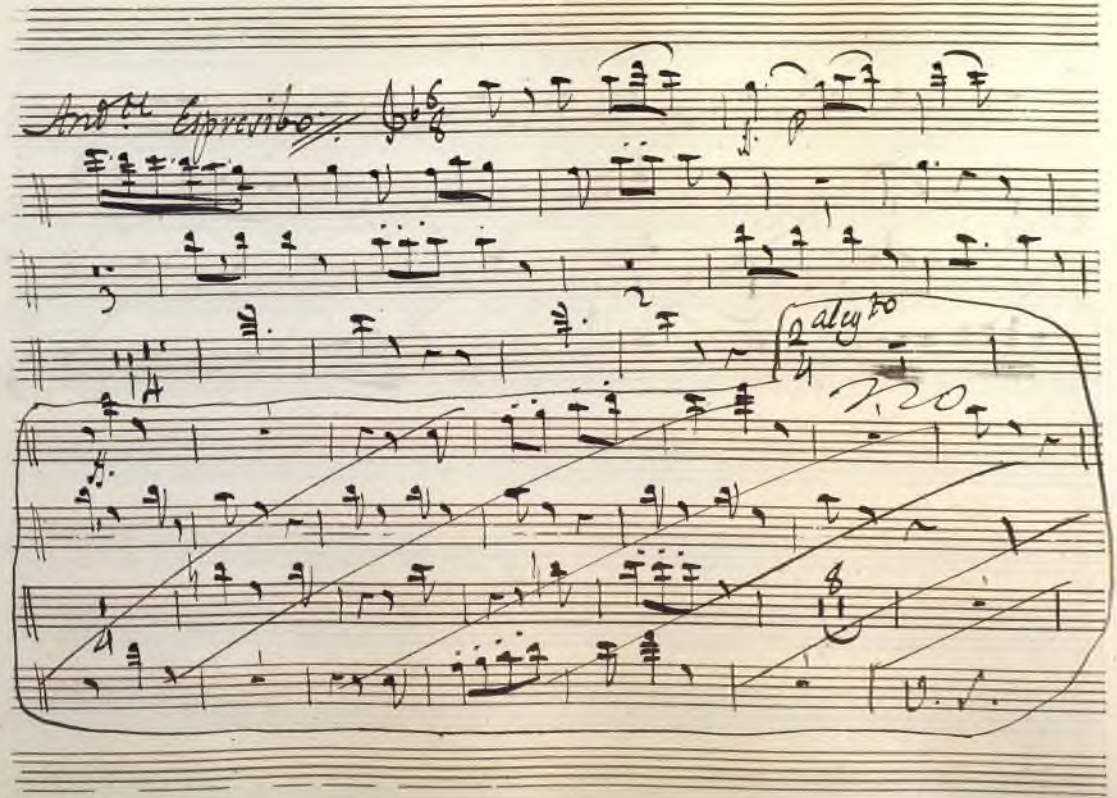

Ayuntamiento de Madrid

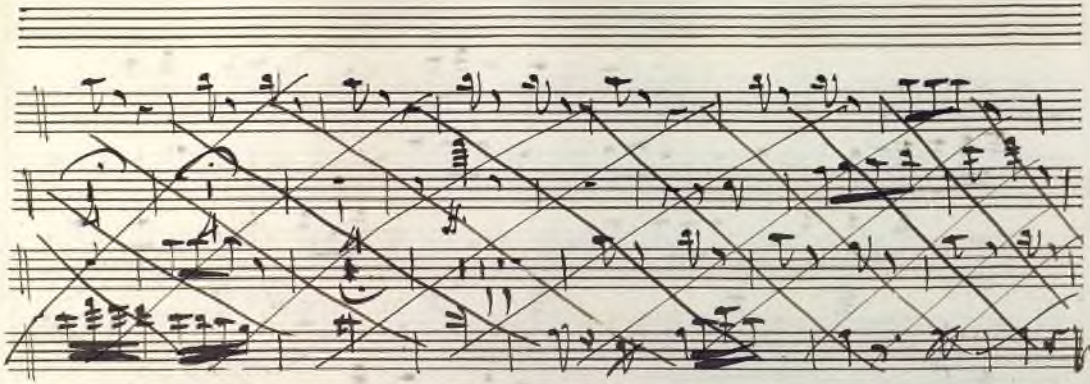

Ayuntamiento de Madrid

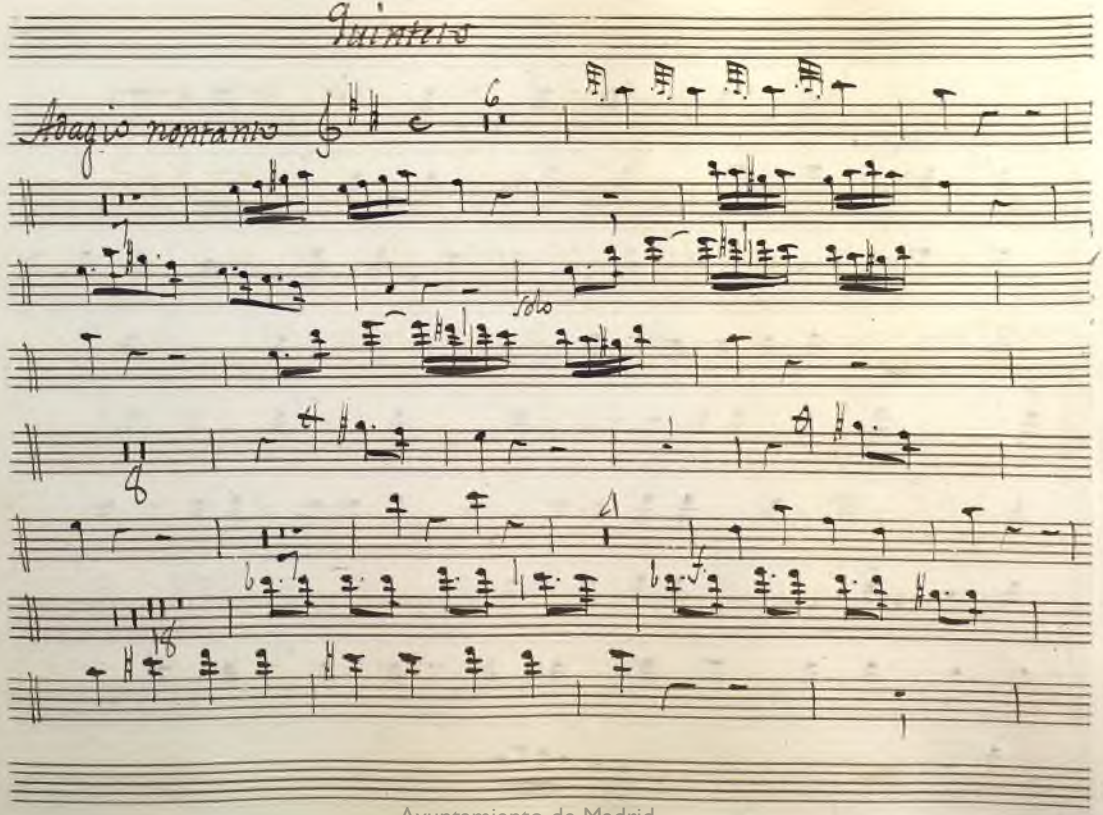

Quinteto

Adagio nontanto

solo

Ayuntamiento de Madrid

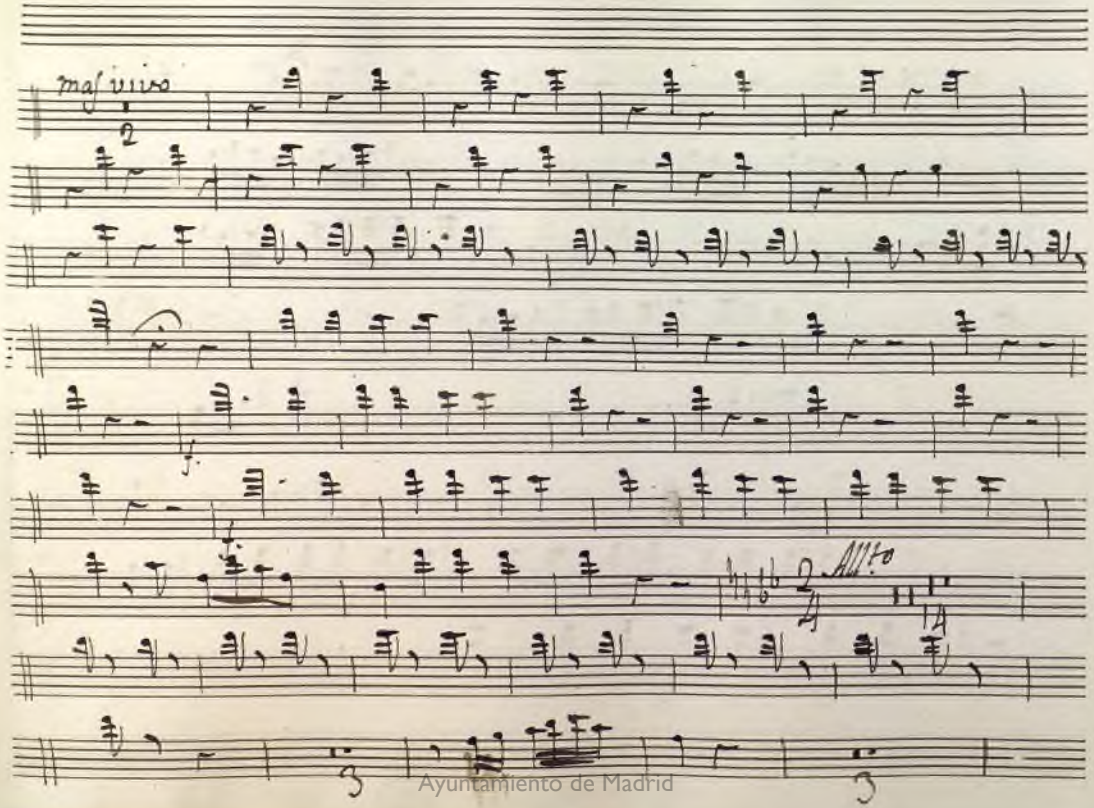

Ayuntamiento de Madrid

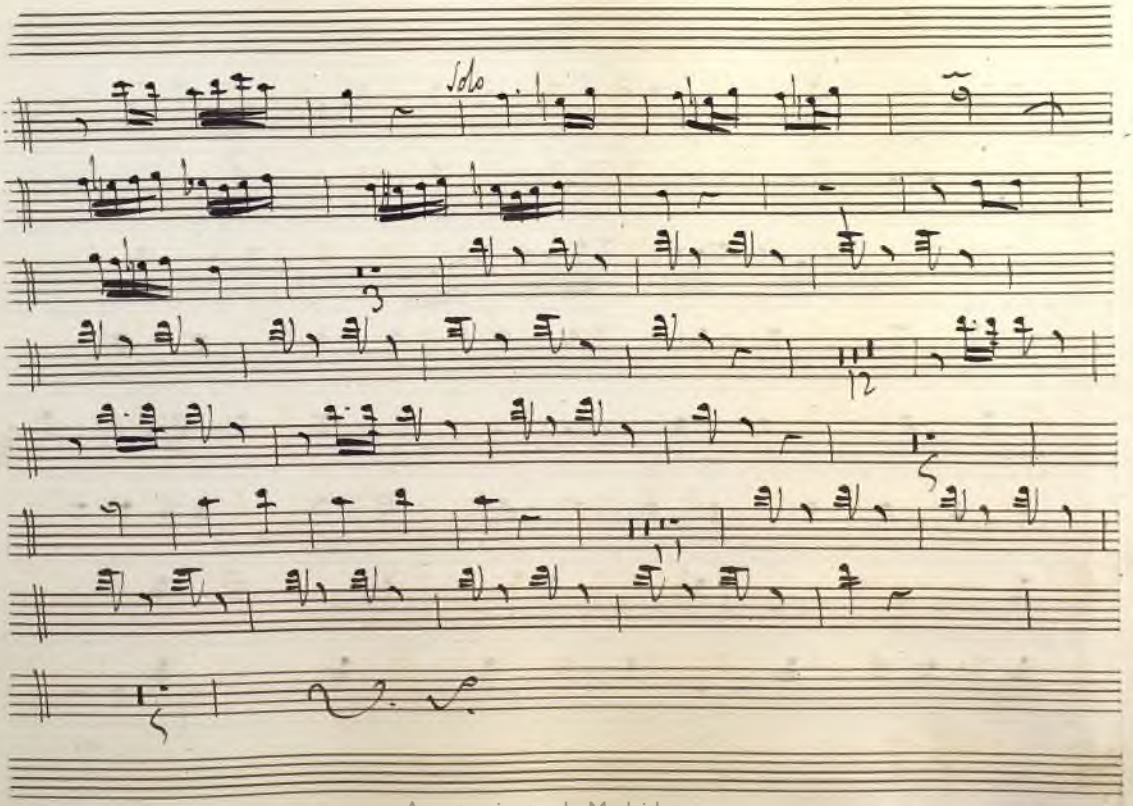

Ayuntamiento de Madrid

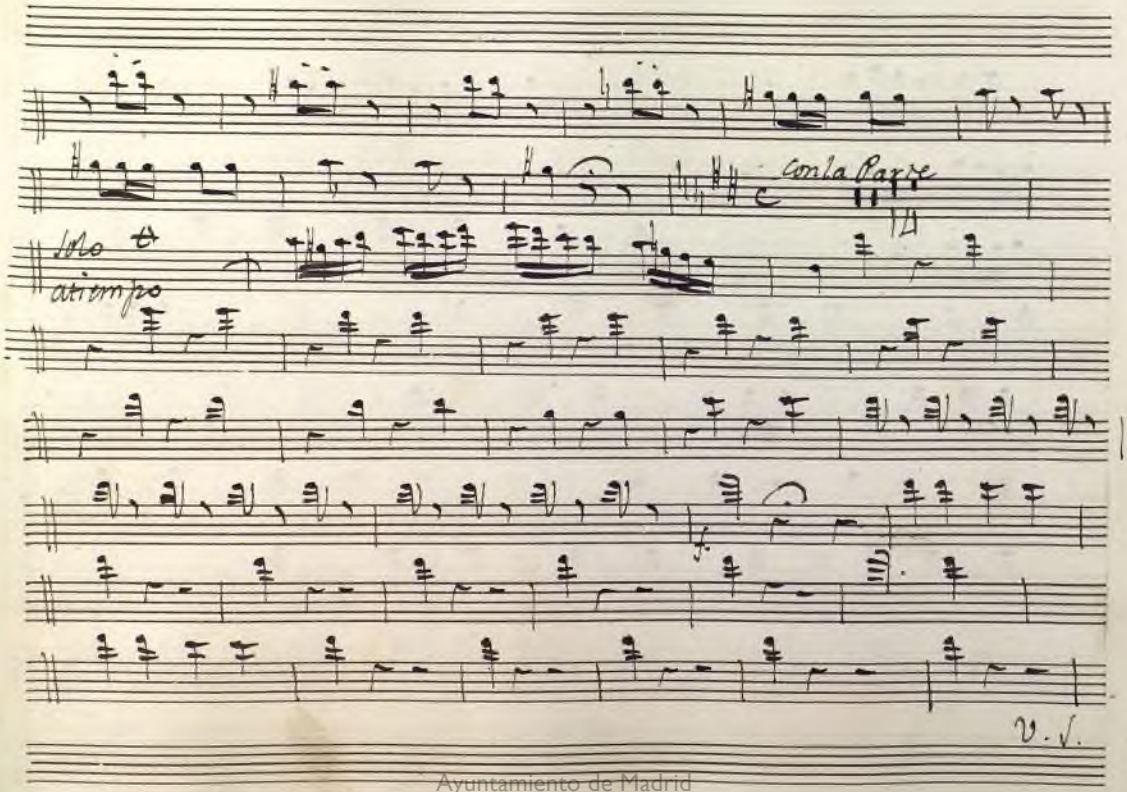

Ayuntamiento de Madrid

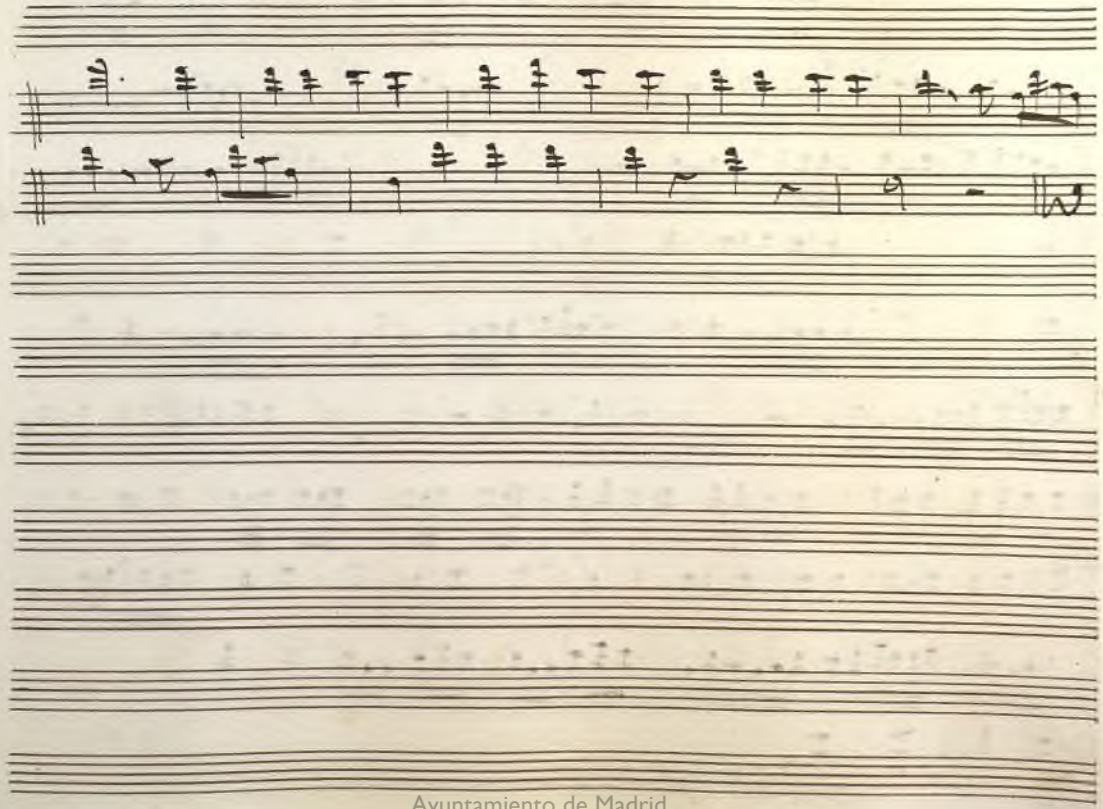

Ayuntamiento de Madrid

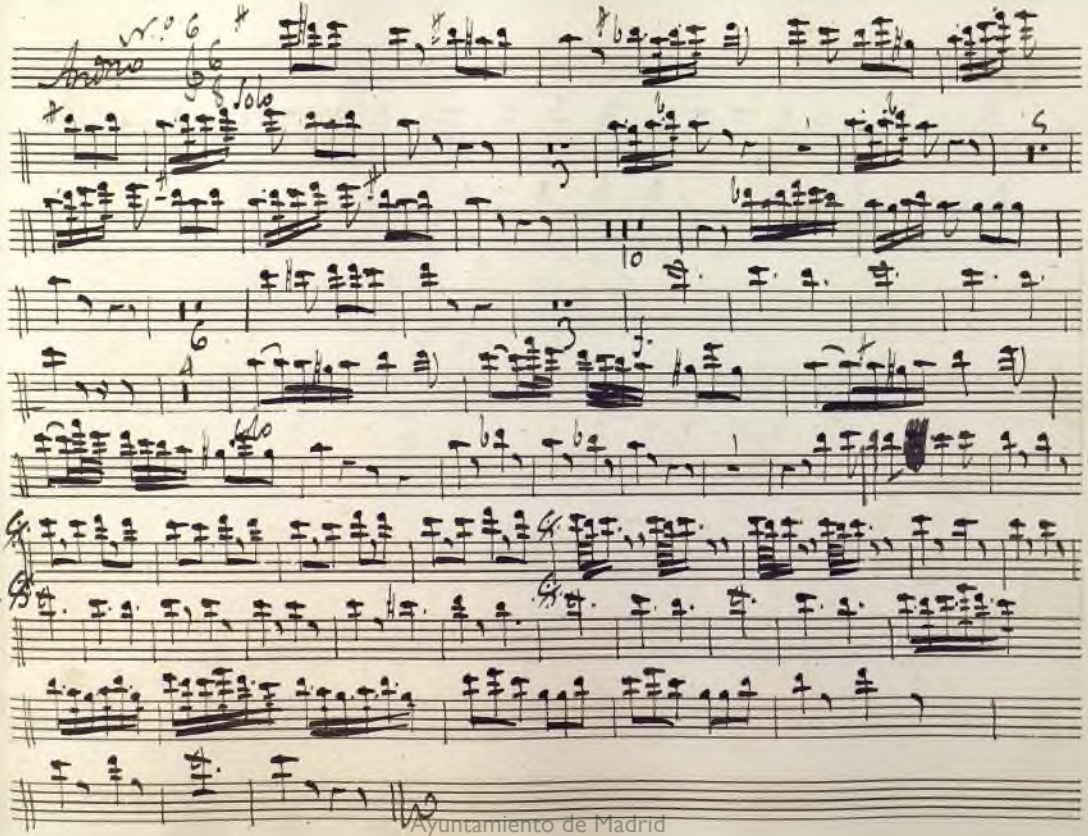

Ayuntamiento de Madrid

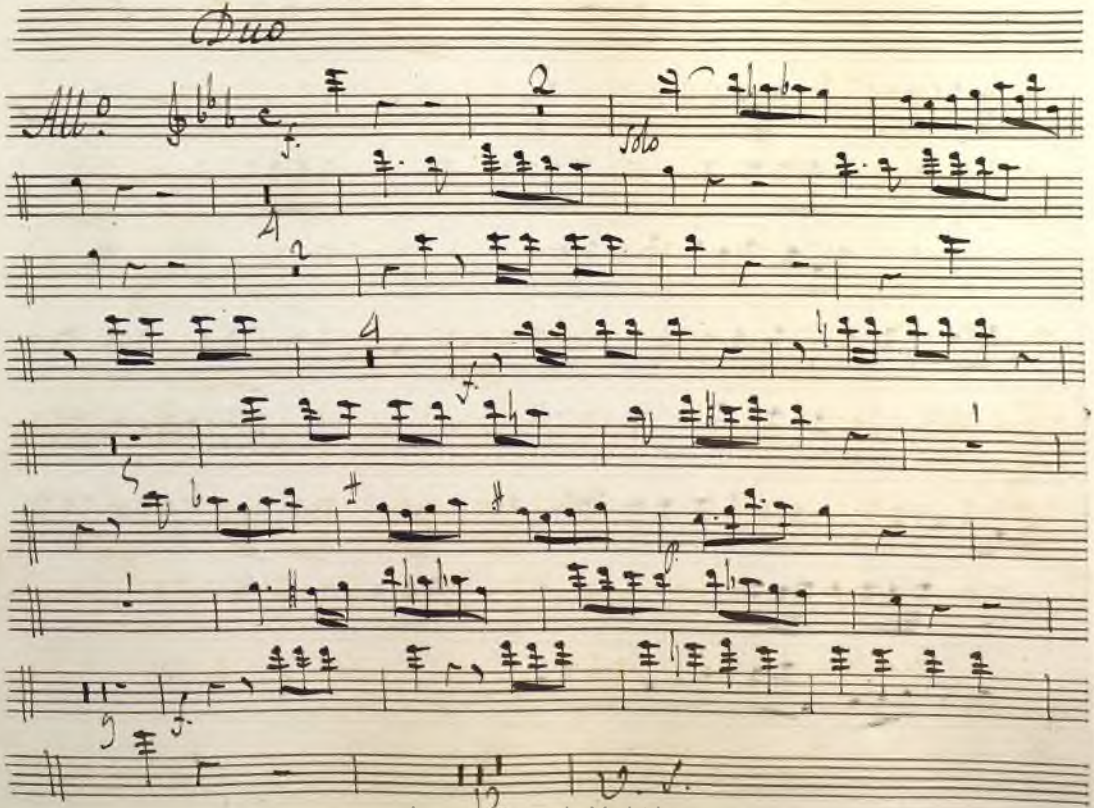

Ayuntamiento de Madrid

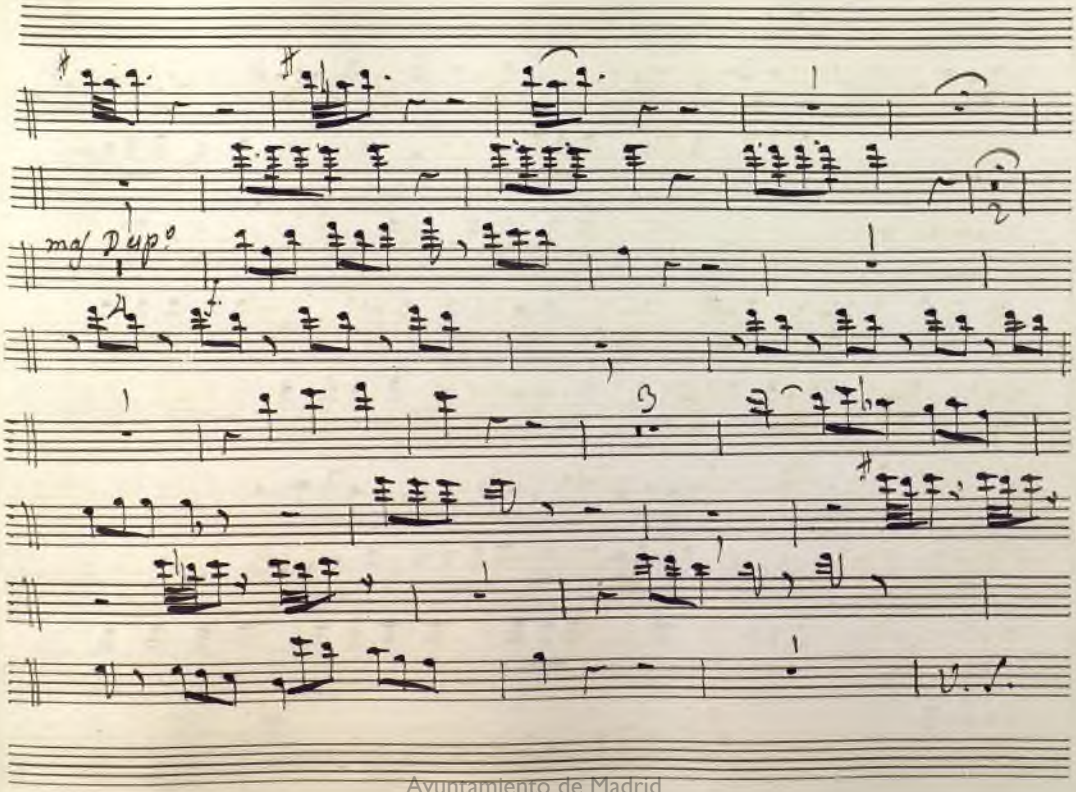

Ayuntamiento de Madrid

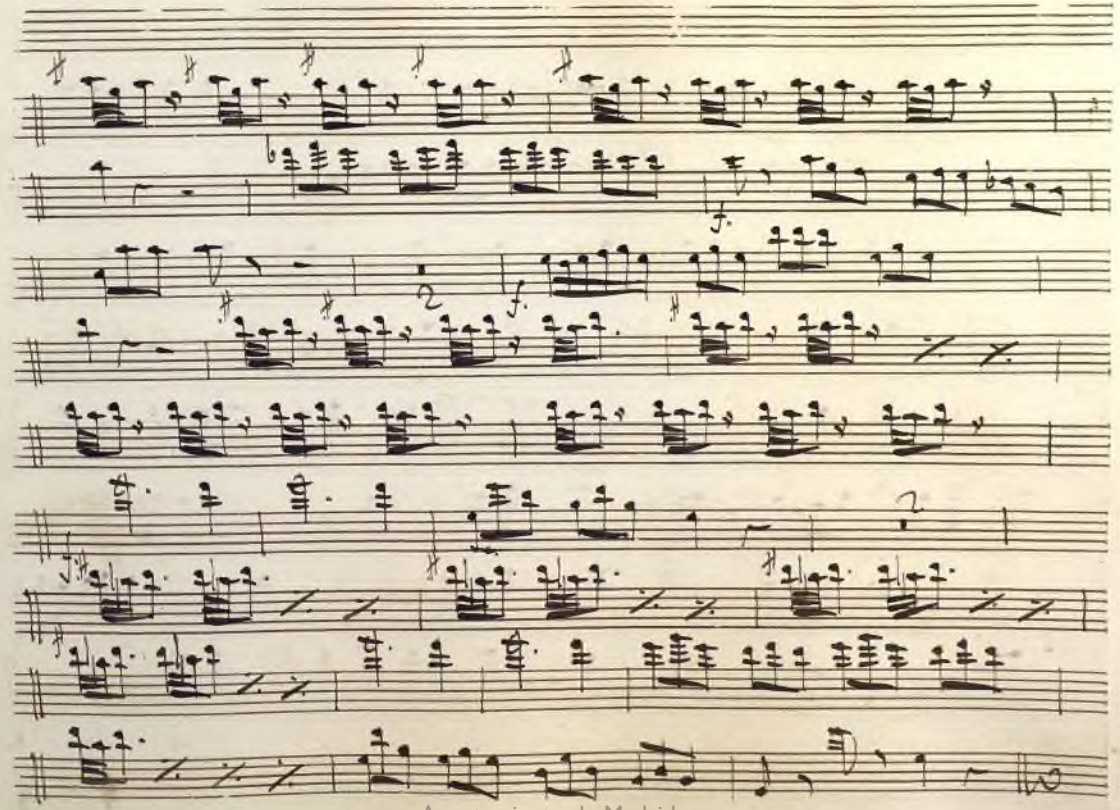

Ayuntamiento de Madrid

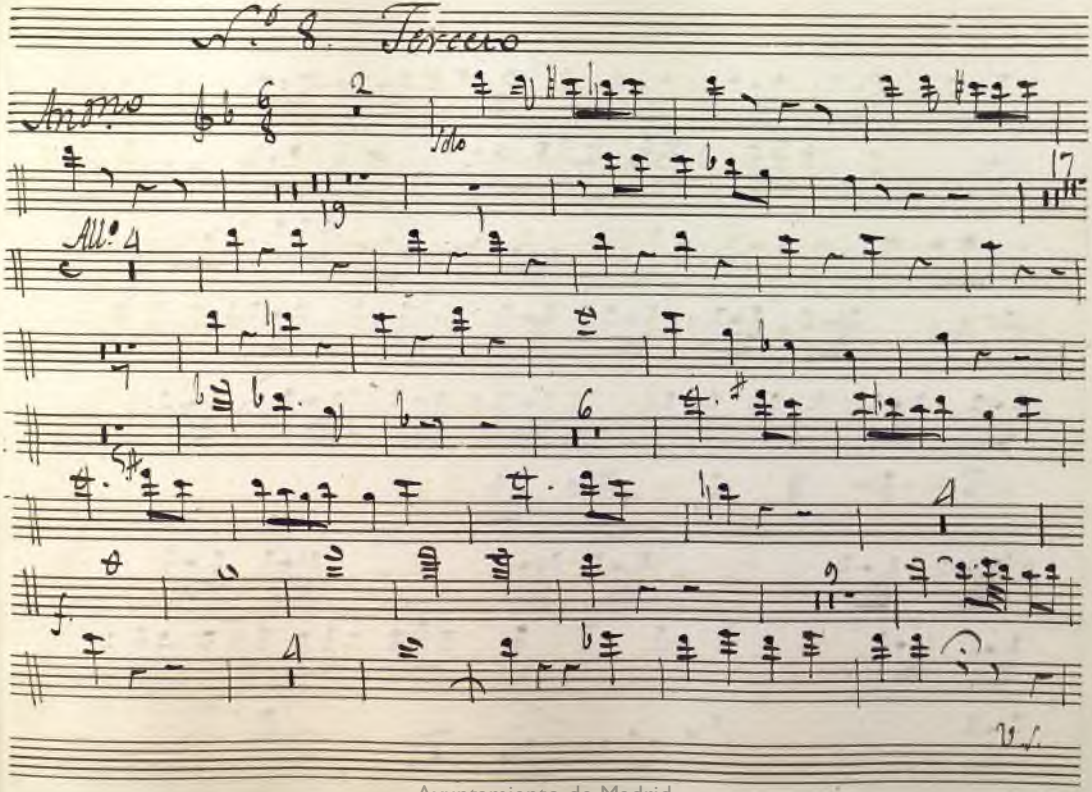

Ayuntamiento de Madrid

Ayuntamiento de Madrid

Ayuntamiento de Madrid

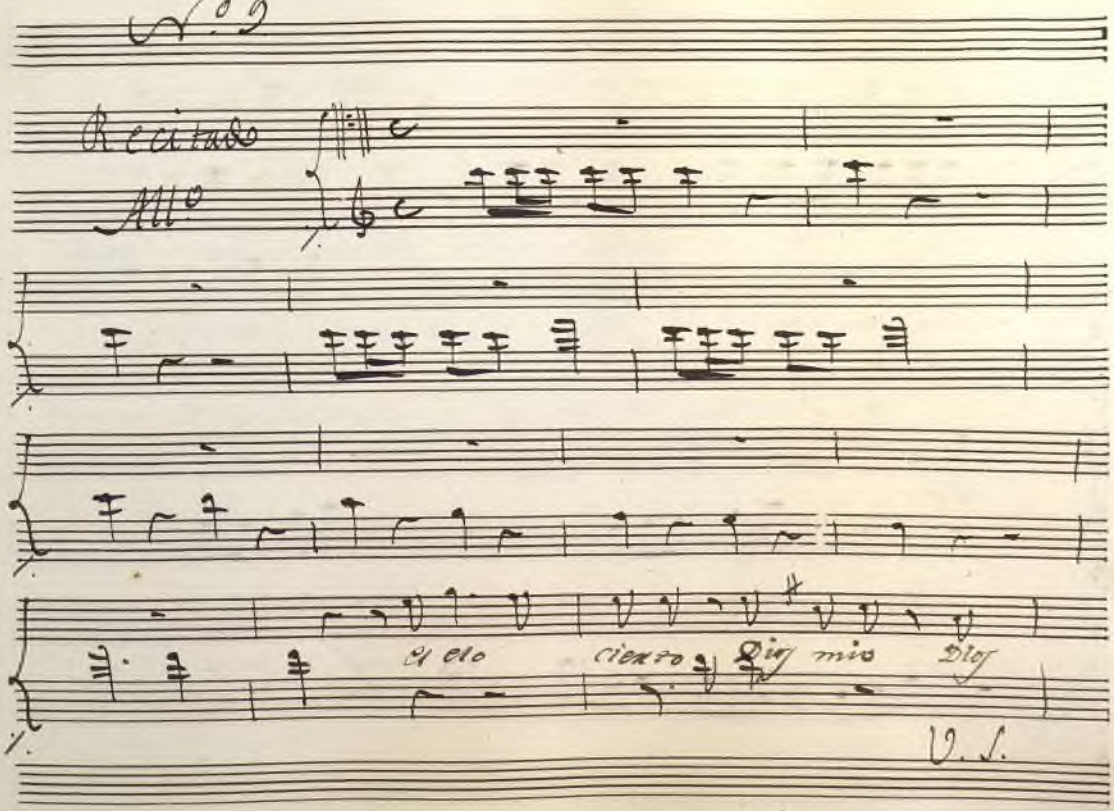

Ayuntamiento de Madrid

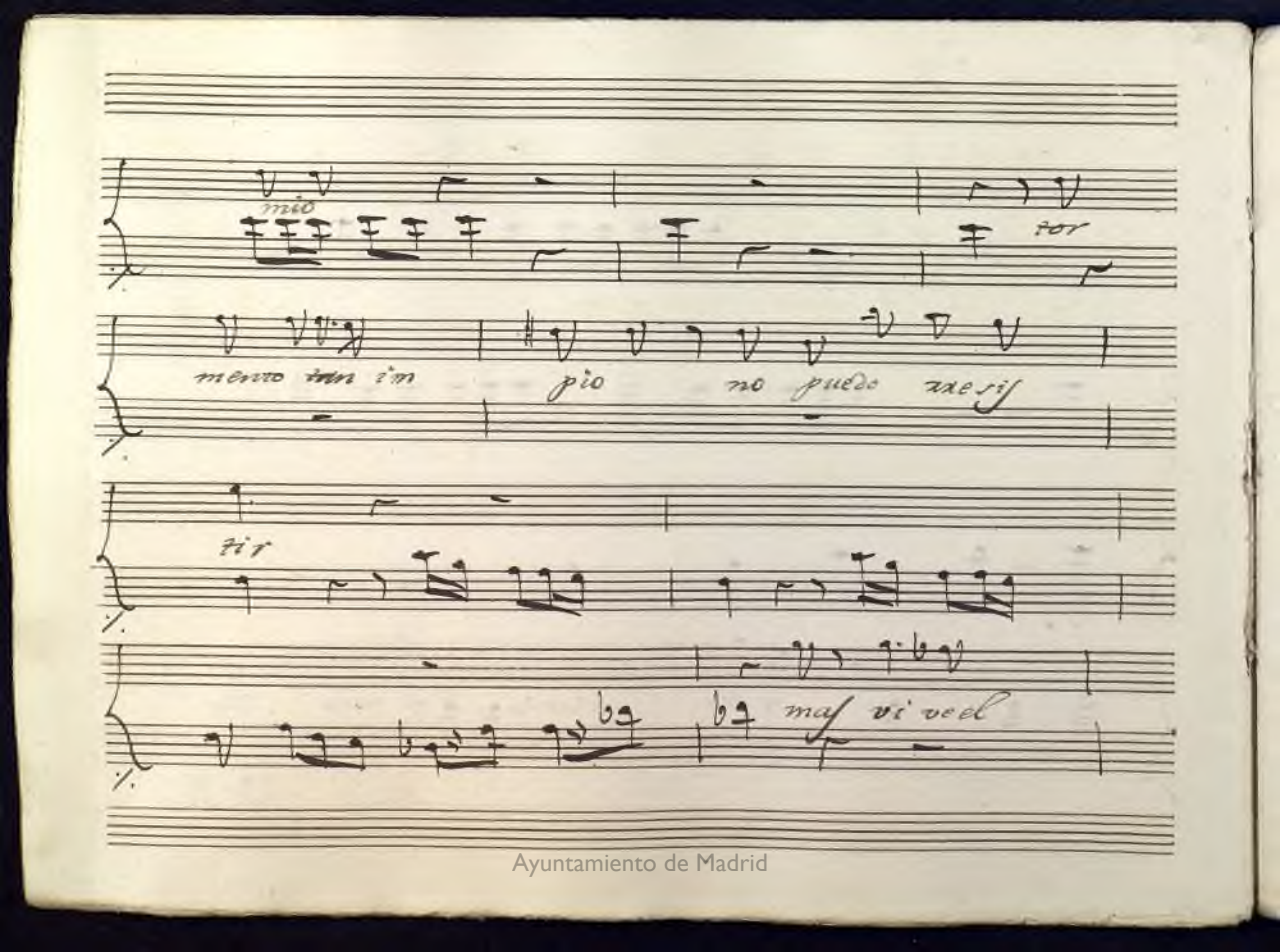

Ayuntamiento de Madrid

cielo q.e el alferez q.e causa mi des velo voi abus carra

bioso abus carra bioso ya q.e no me rrobe y

a re q.e no me robe mi re poso

V.S.

Ayuntamiento de Madrid

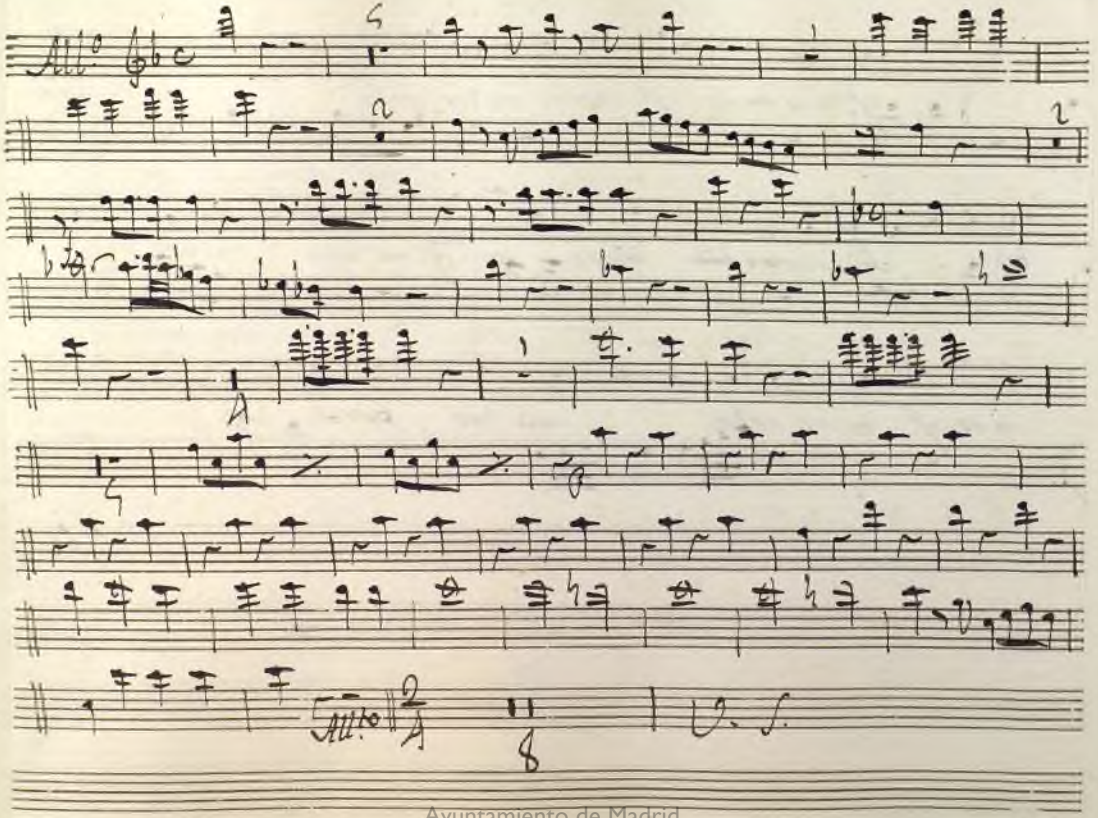

Ayuntamiento de Madrid

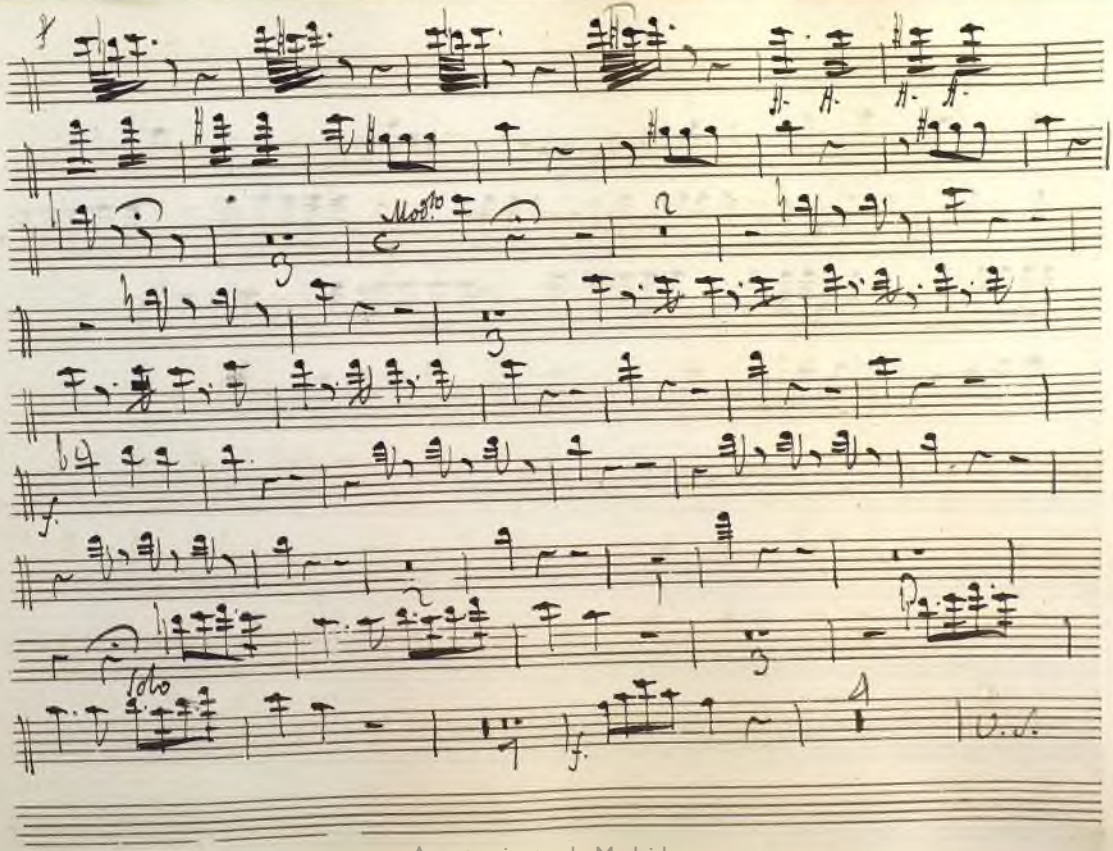

Ayuntamiento de Madrid

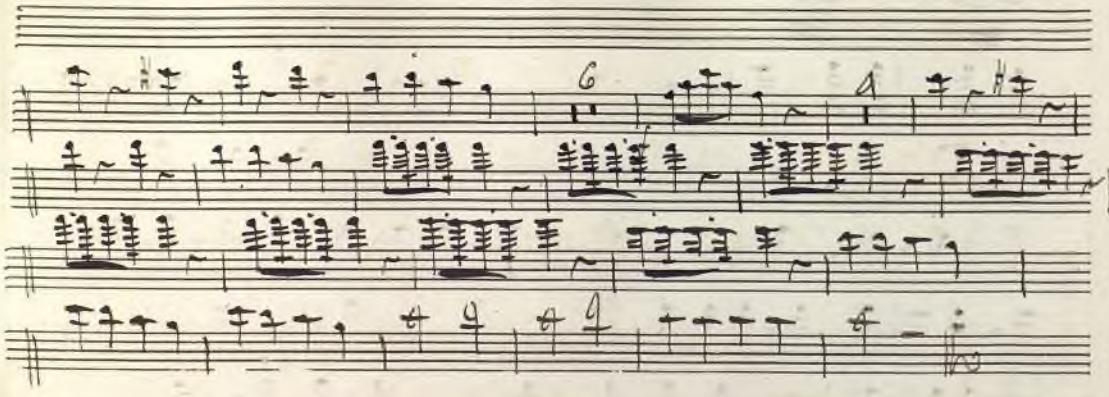

Ayuntamiento de Madrid

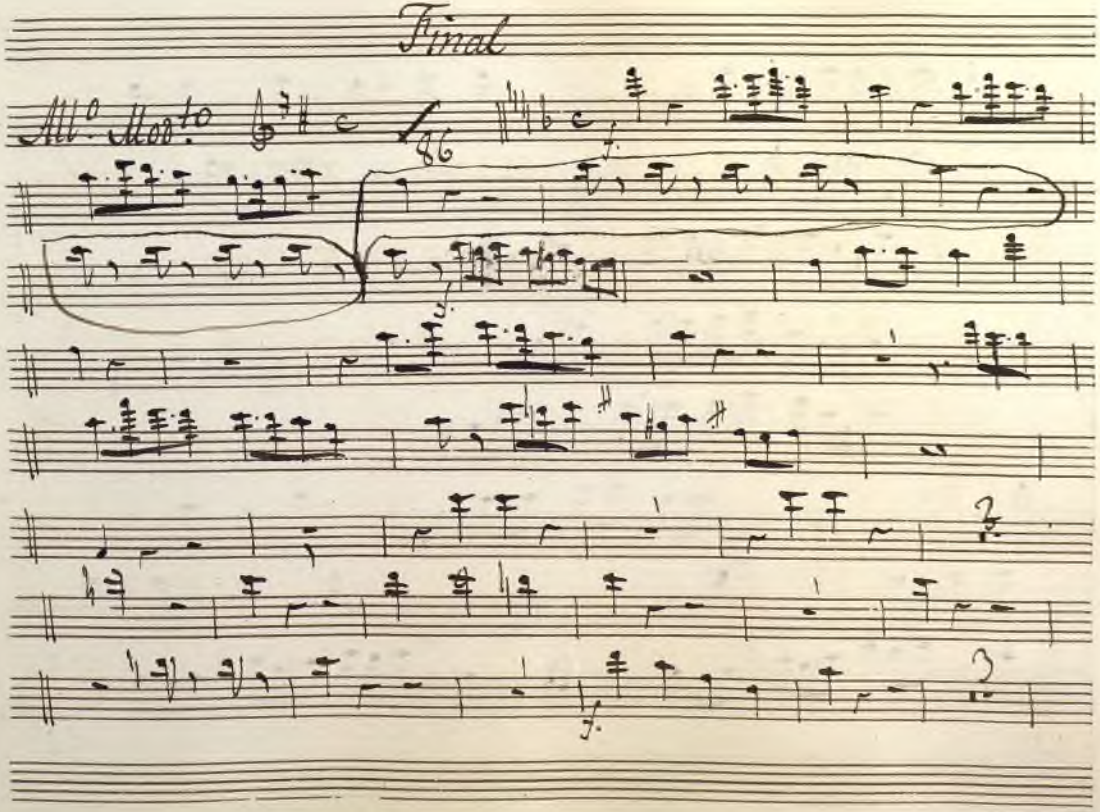

Ayuntamiento de Madrid

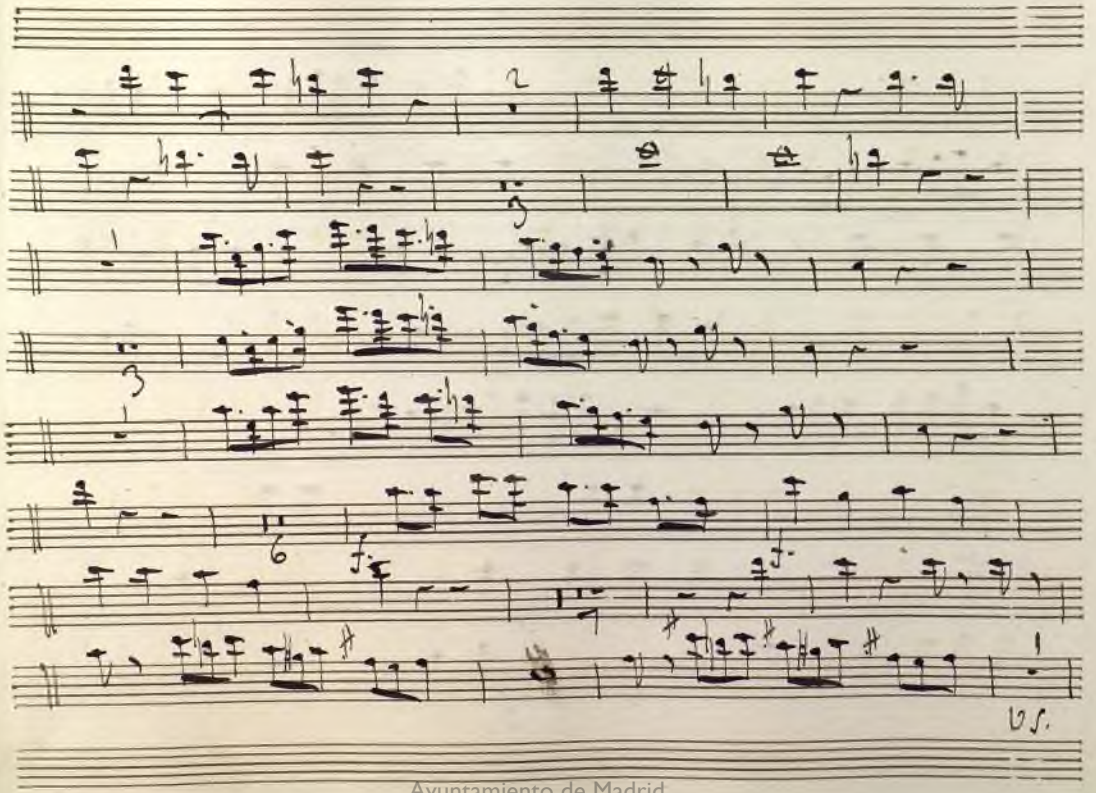

Ayuntamiento de Madrid

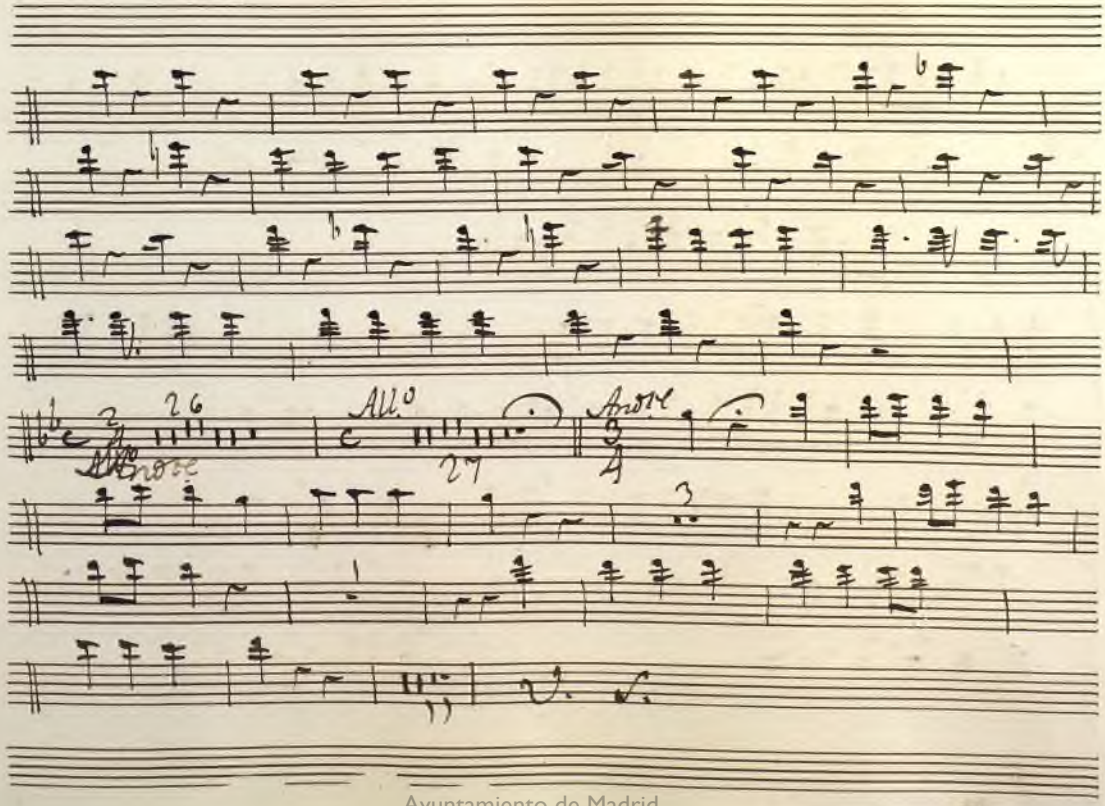

Ayuntamiento de Madrid

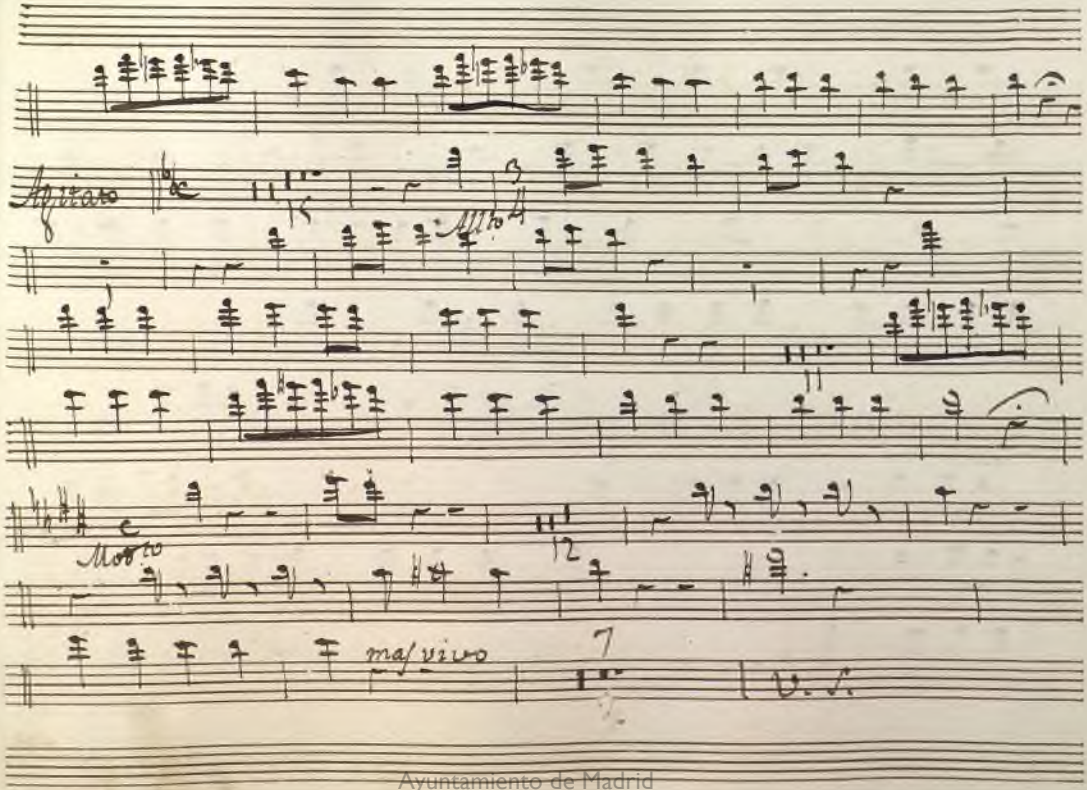

Ayuntamiento de Madrid

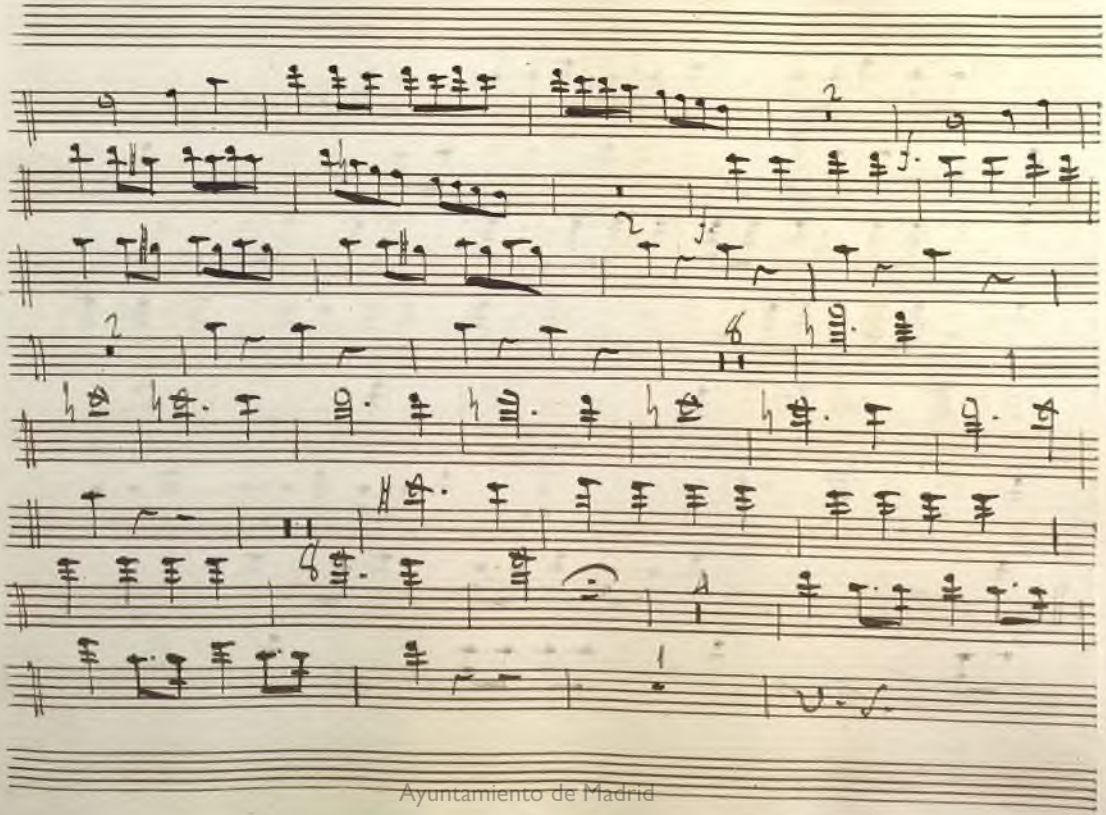

Ayuntamiento de Madrid

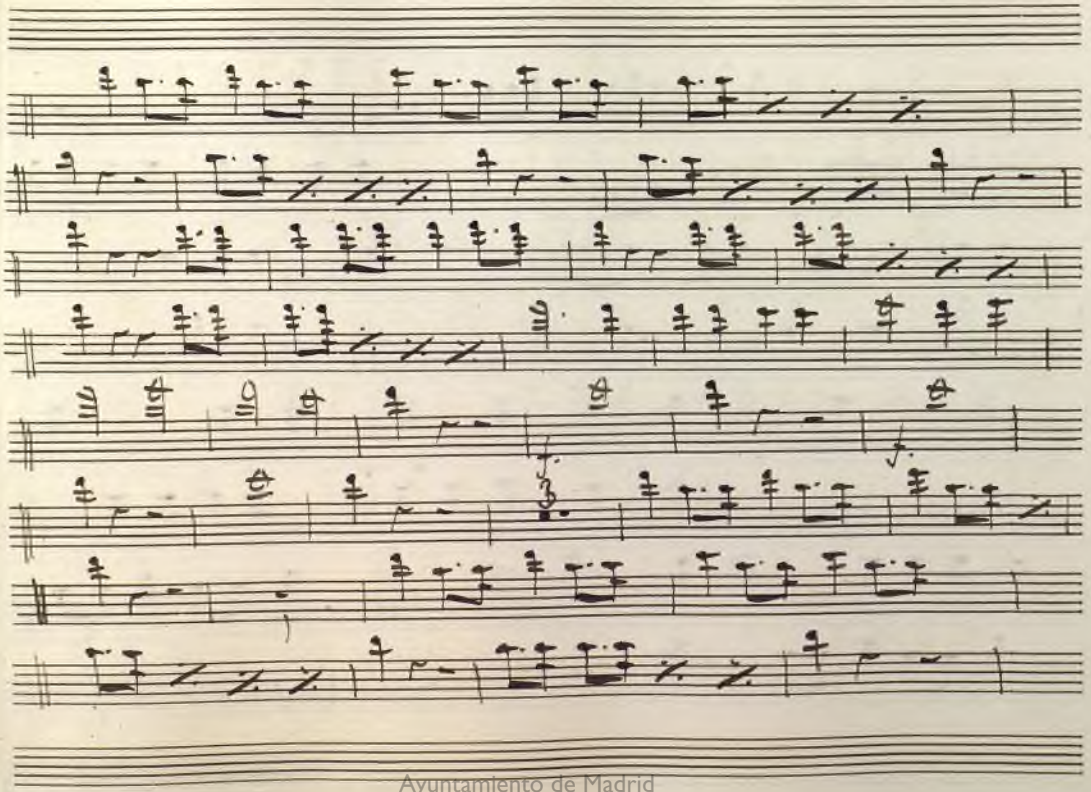

Ayuntamiento de Madrid

Ayuntamiento de Madrid

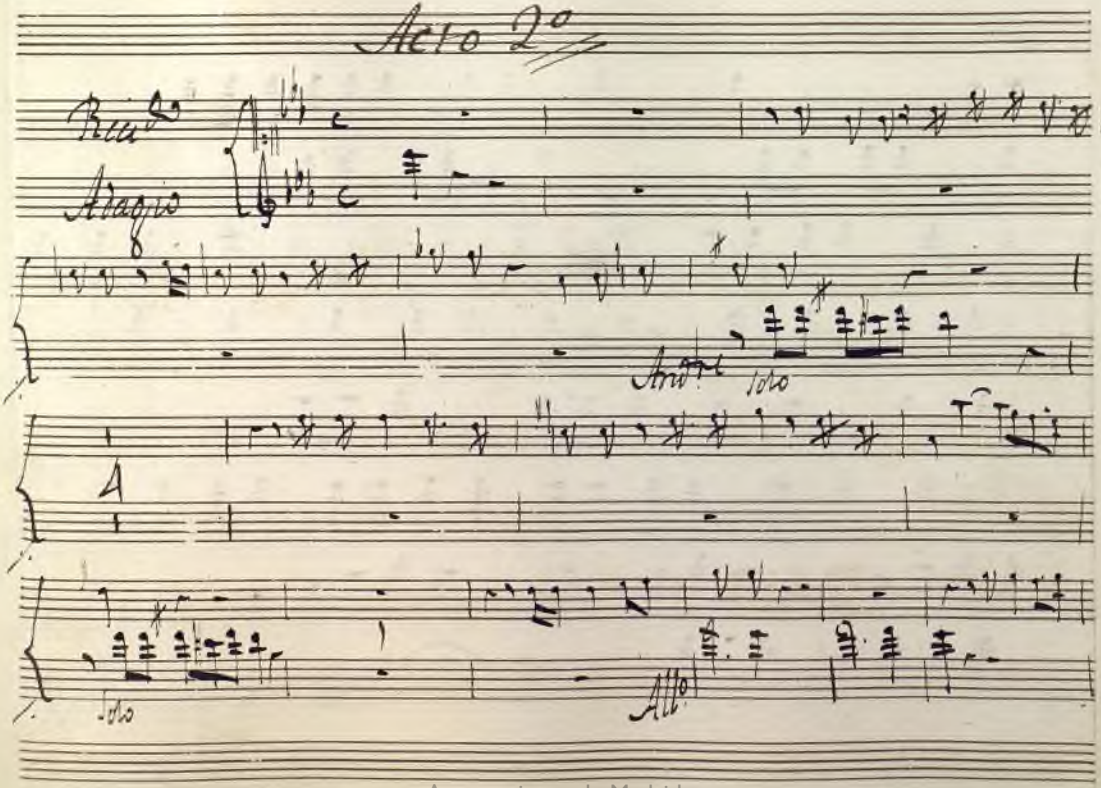

Ayuntamiento de Madrid

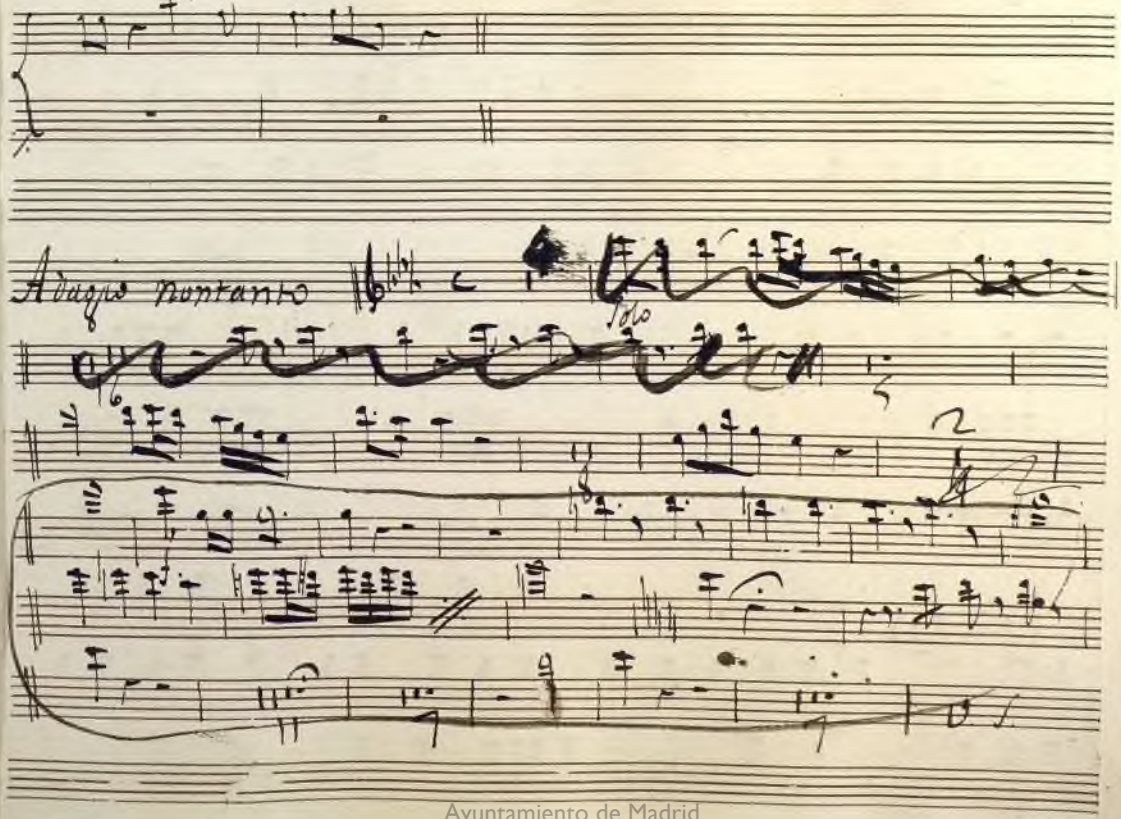

Ayuntamiento de Madrid

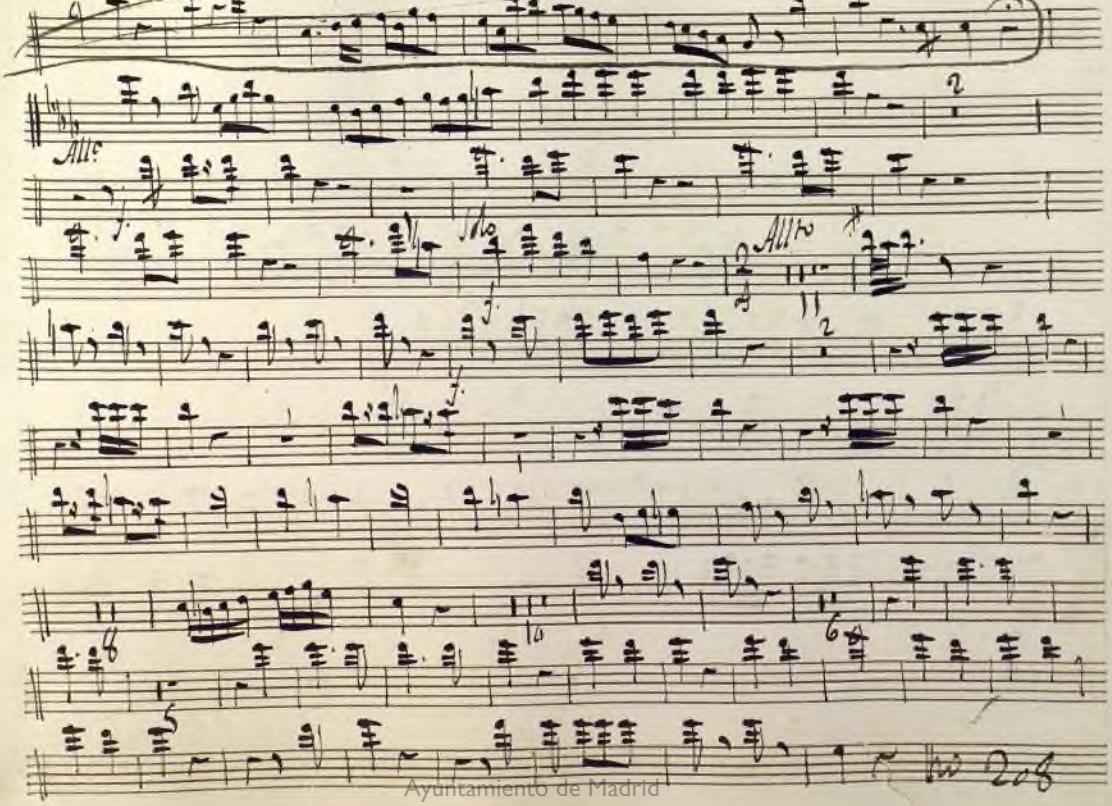

Ayuntamiento de Madrid

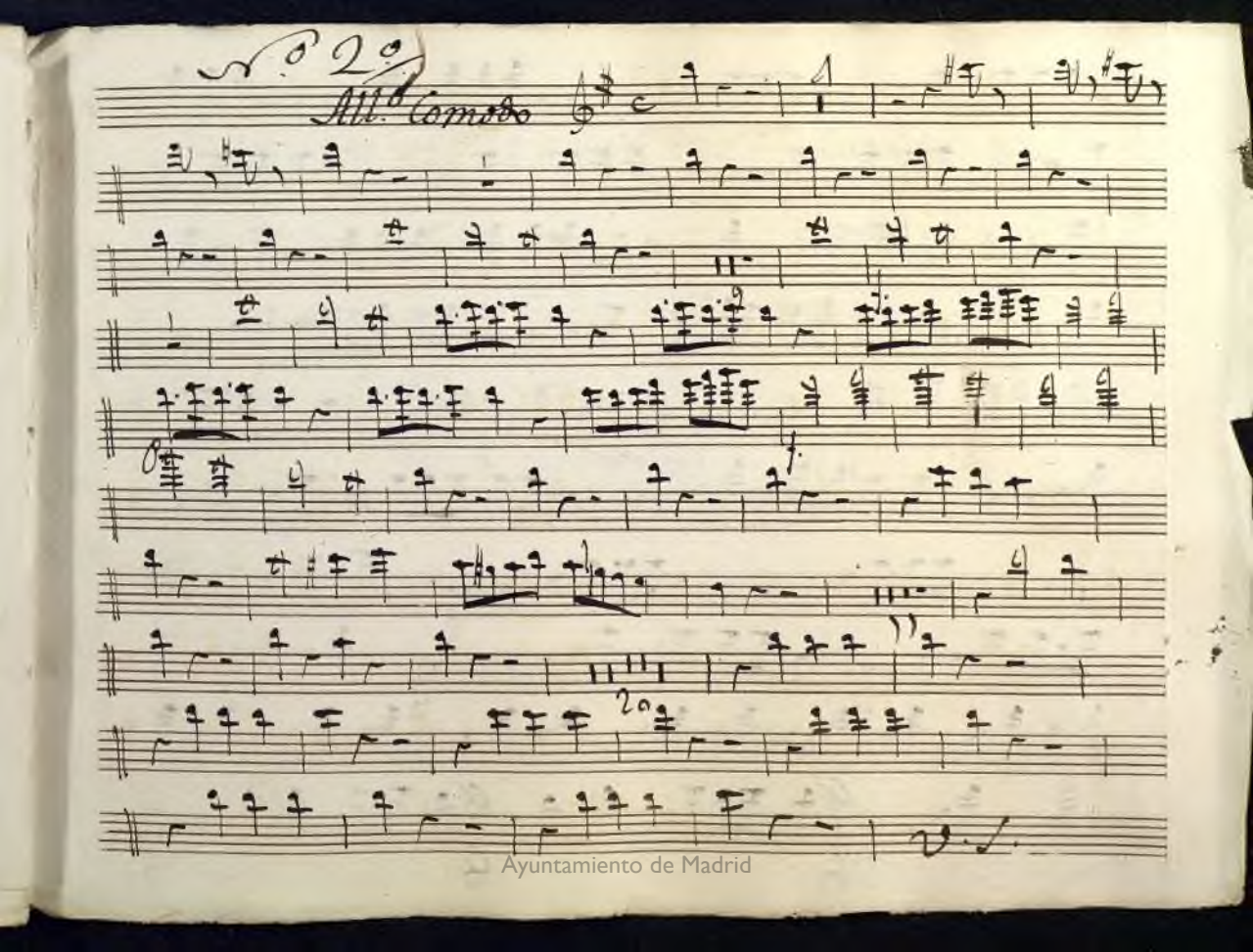

Ayuntamiento de Madrid

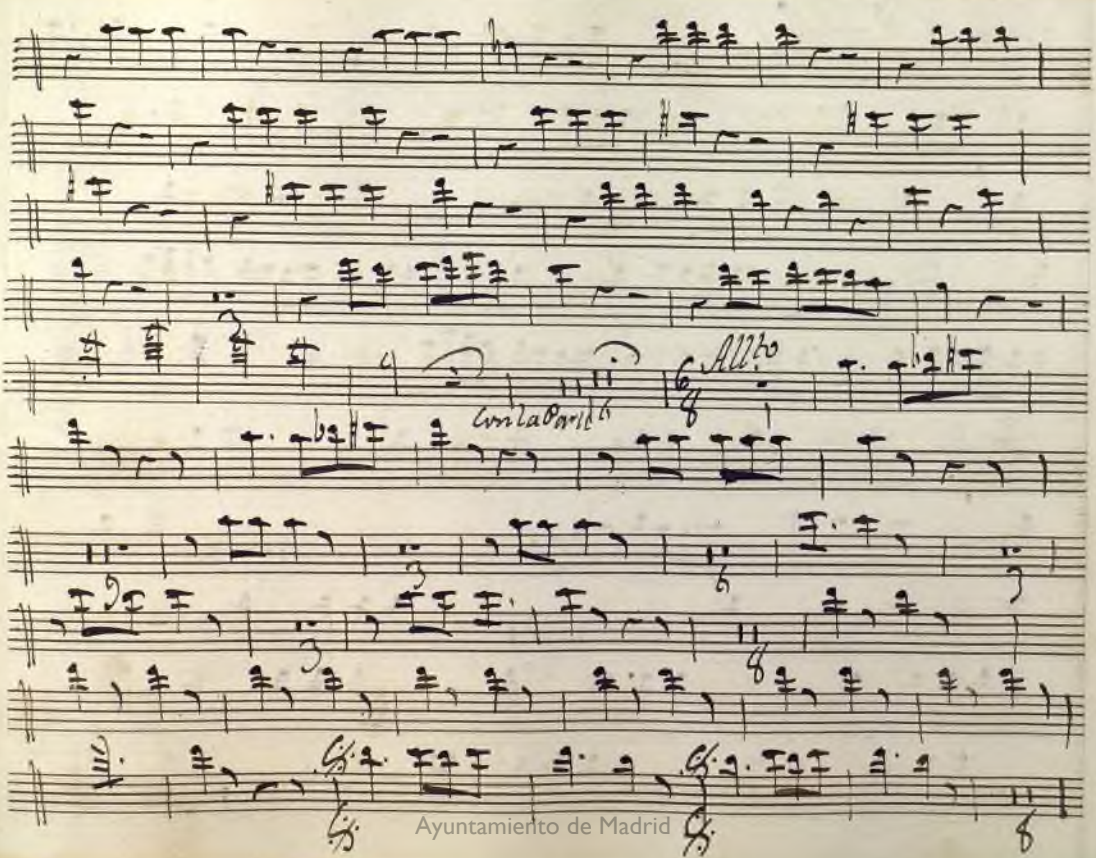

Ayuntamiento de Madrid

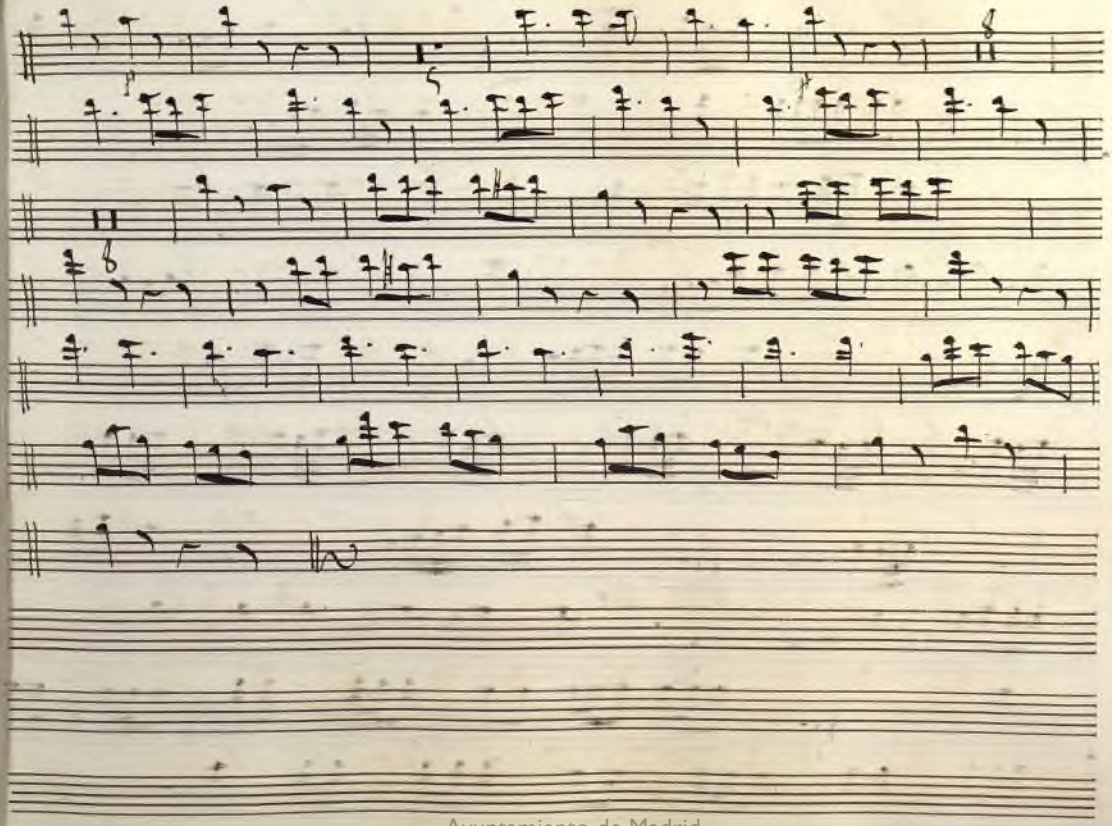

Ayuntamiento de Madrid

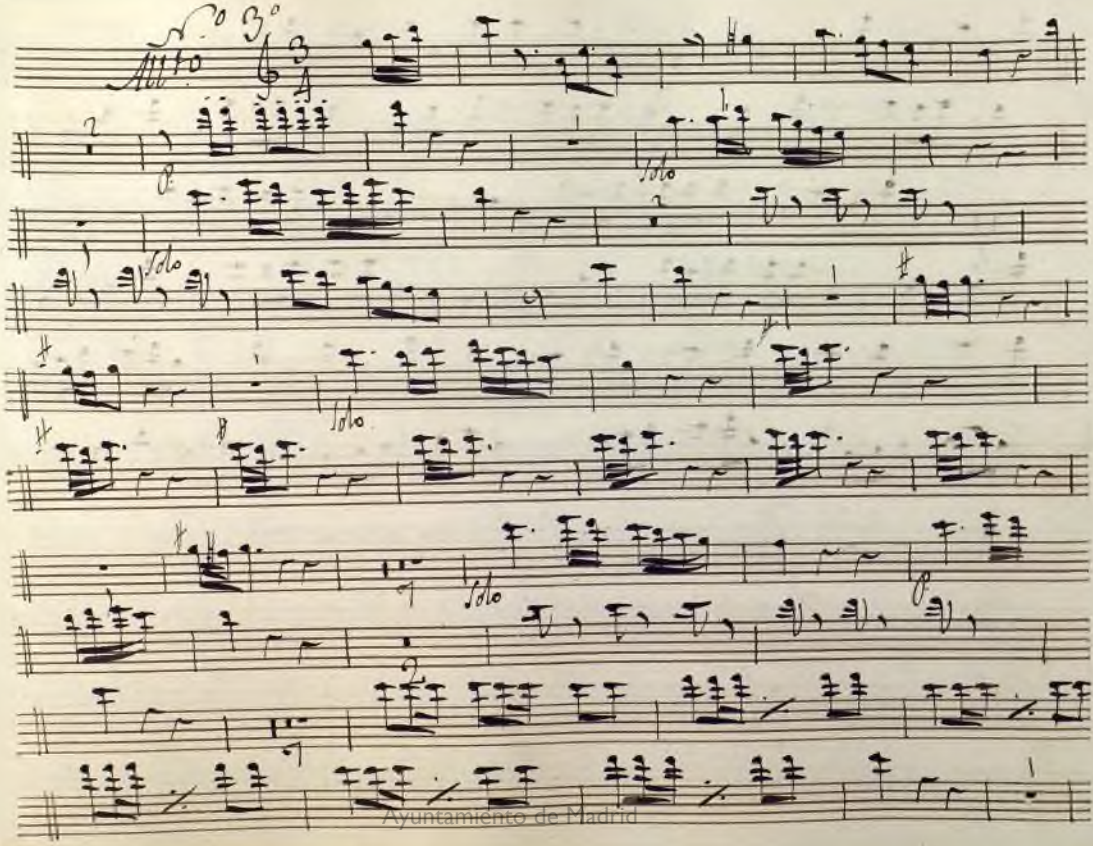

Ayuntamiento de Madrid

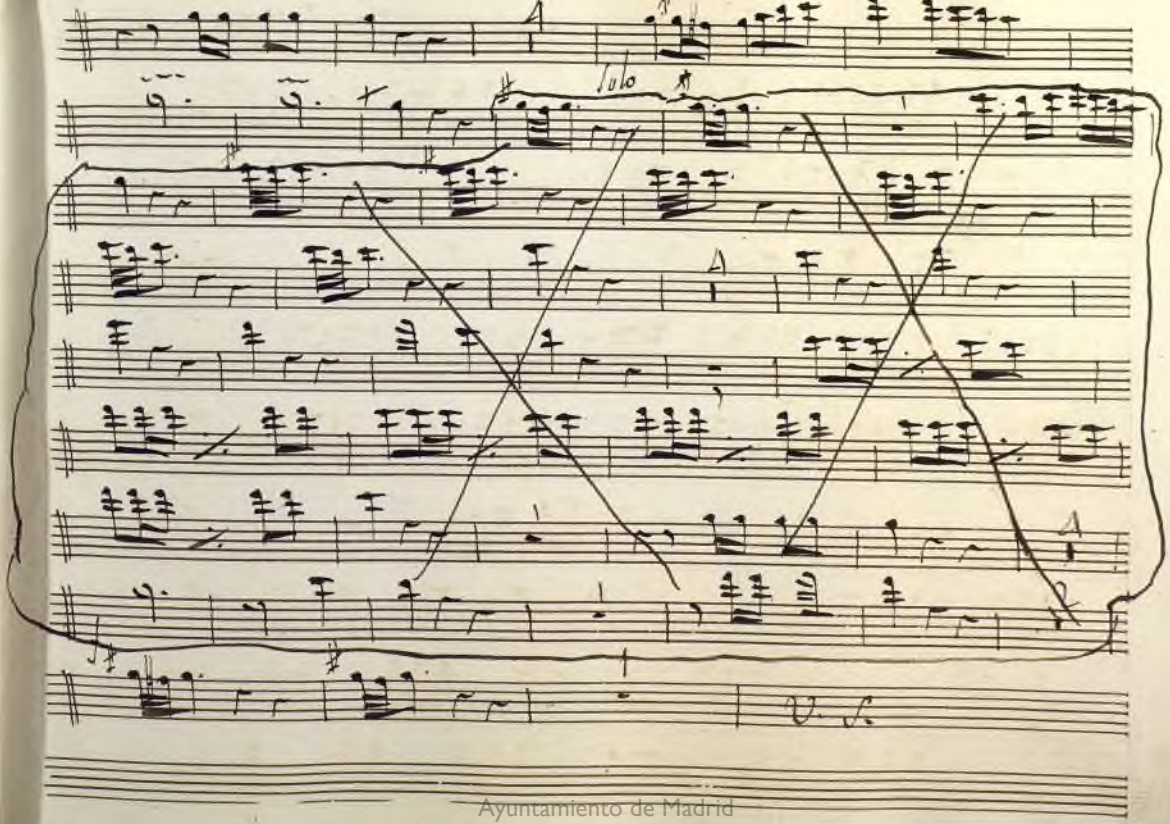

Ayuntamiento de Madrid

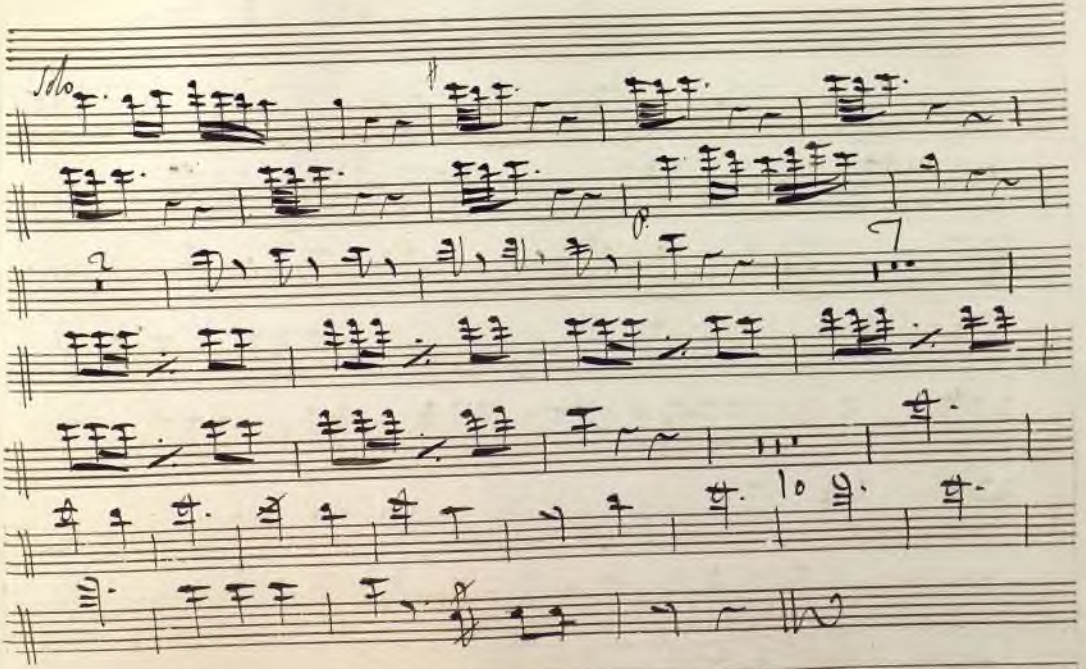

N.º 4.º Tacet.

Ayuntamiento de Madrid

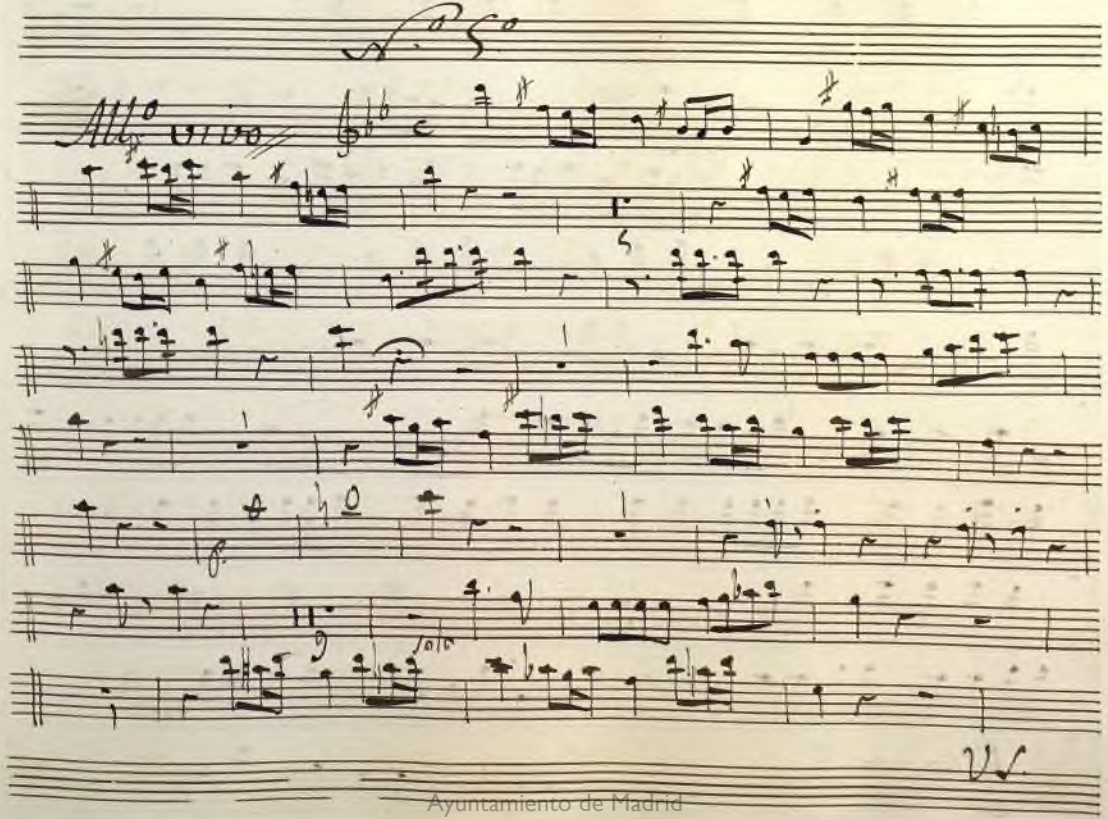

Ayuntamiento de Madrid

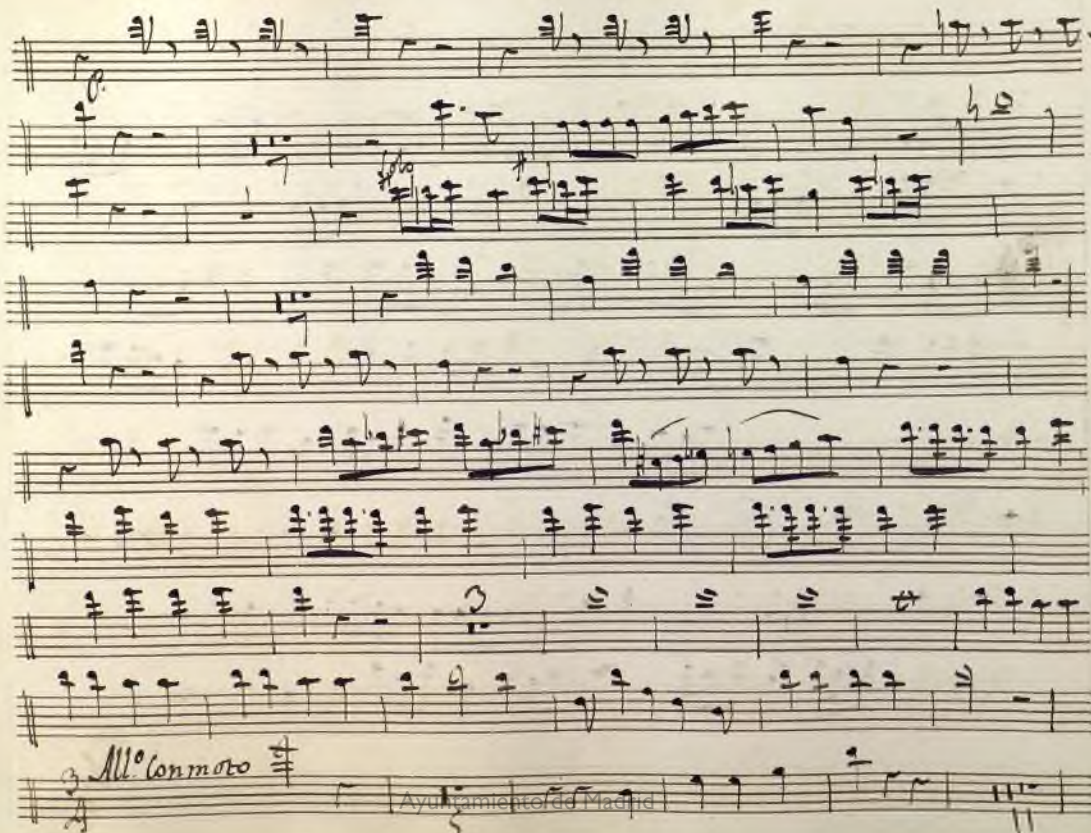

Ayuntamiento de Madrid

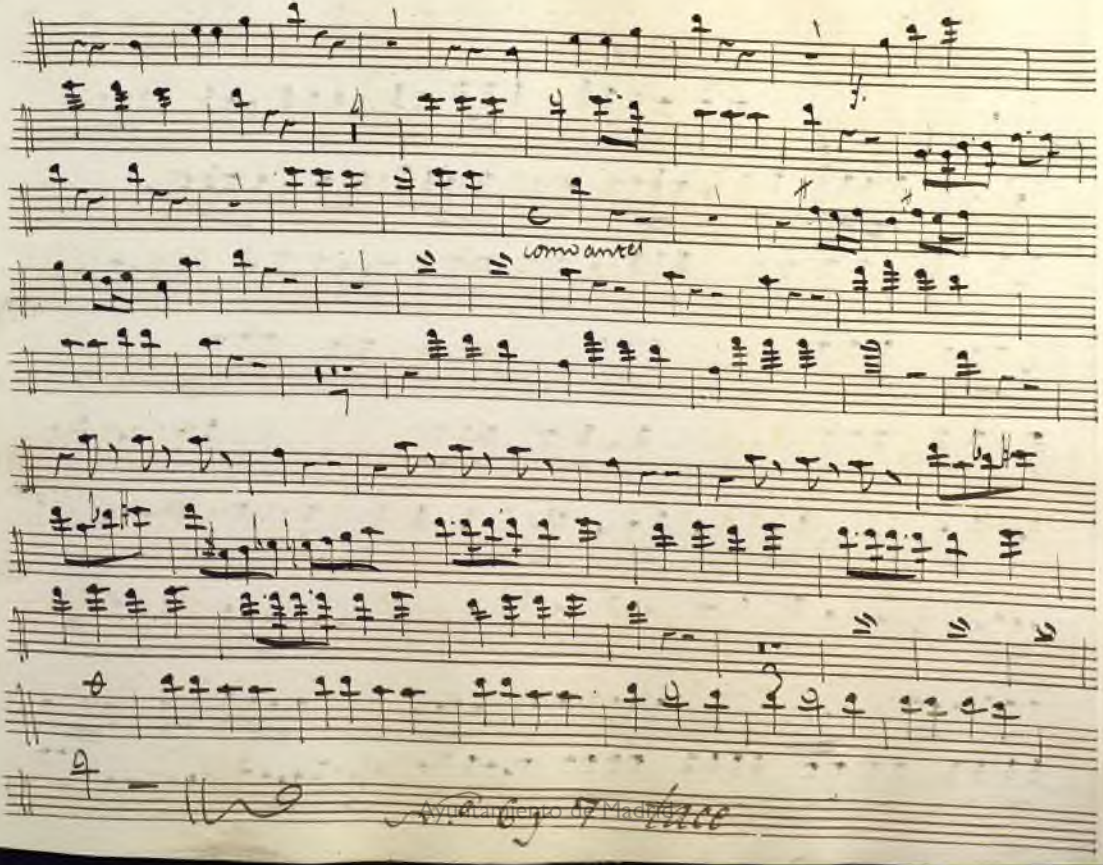

Ayuntamiento de Madrid

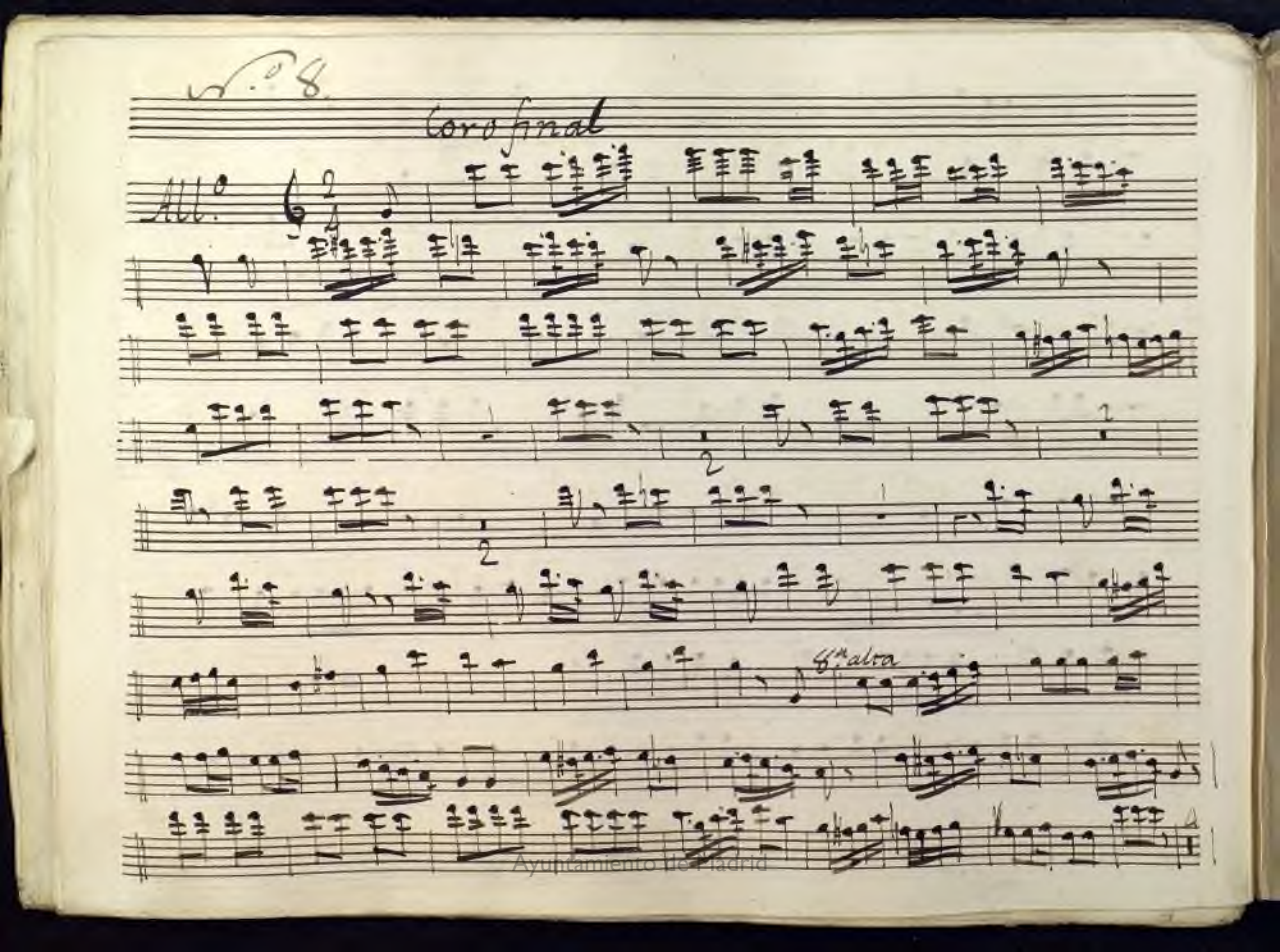

Ayuntamiento de Madrid

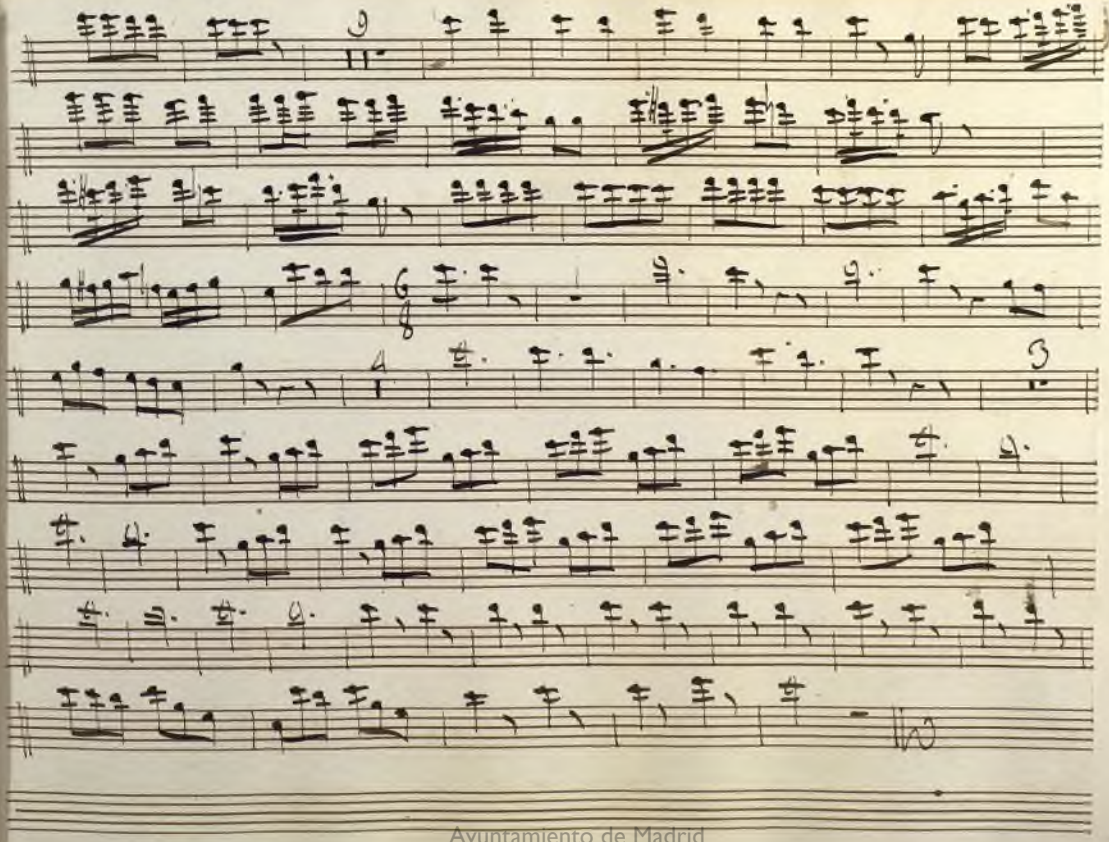

Ayuntamiento de Madrid

Ayuntamiento de Madrid

Mus 268

268

Flauta 2.ª

Opera

El Hospital del Amor

Ayuntamiento de Madrid

Introducion

Mlc.

Ayuntamiento de Madrid

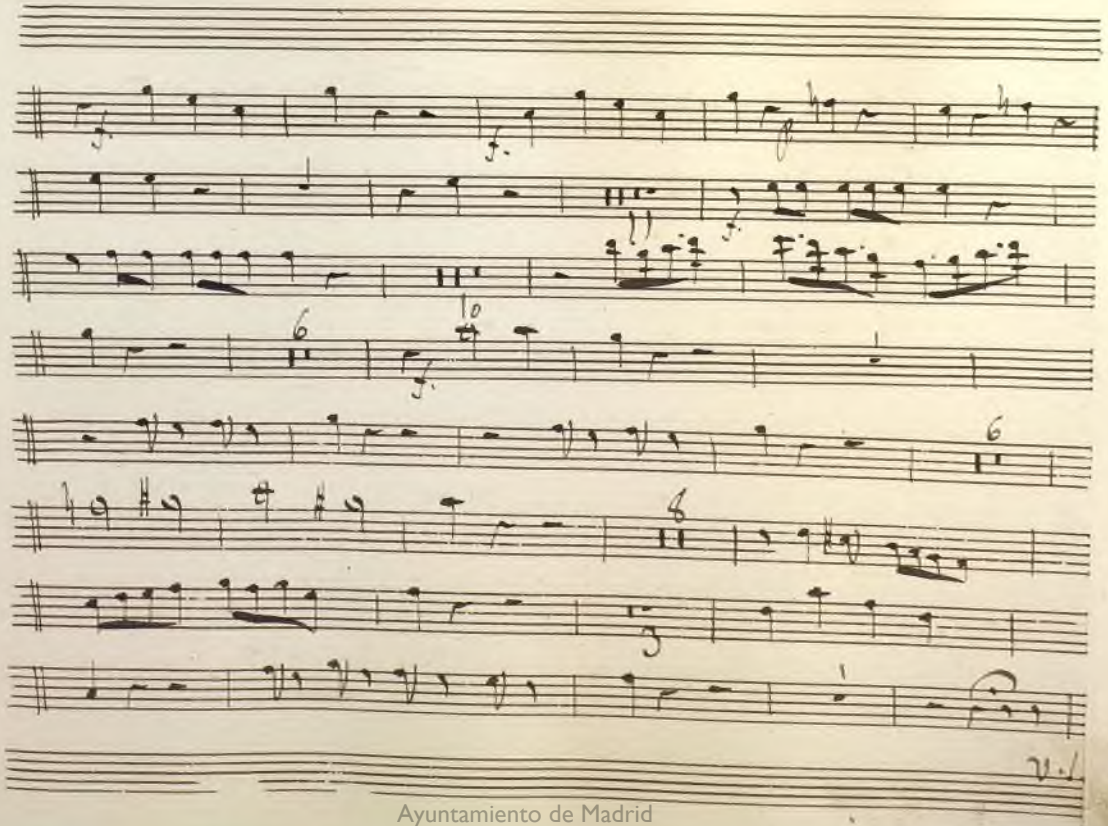

Ayuntamiento de Madrid

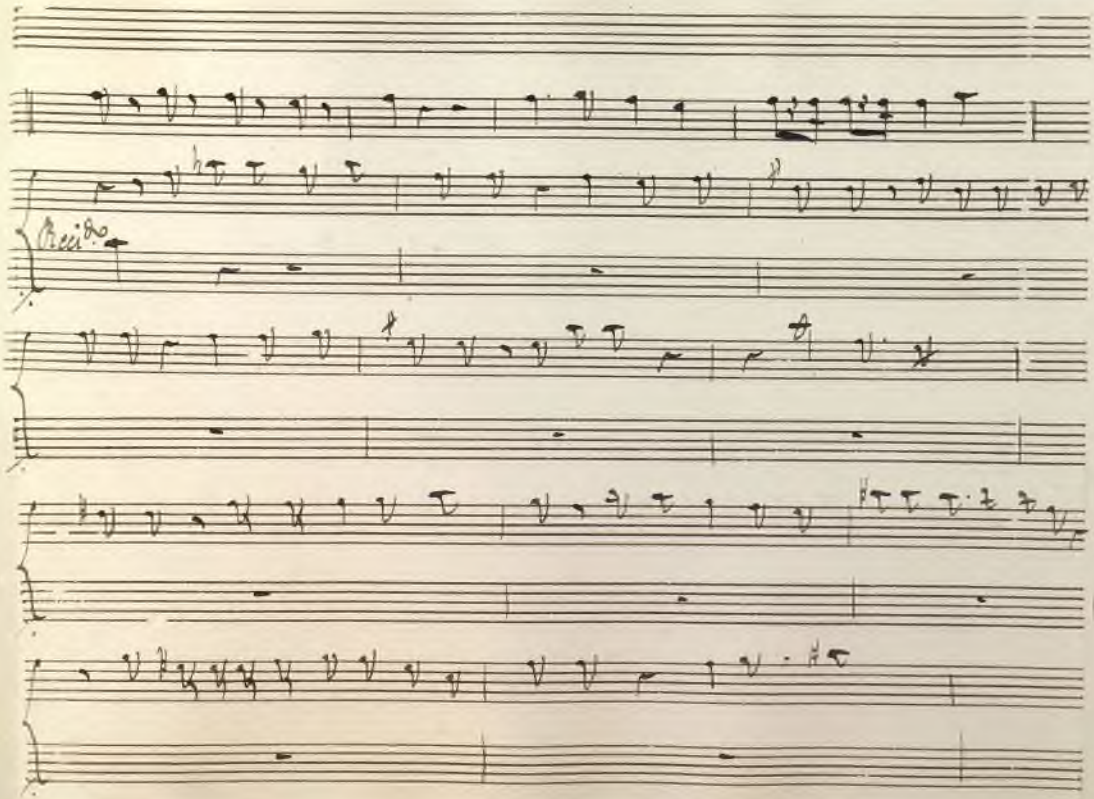

Ayuntamiento de Madrid

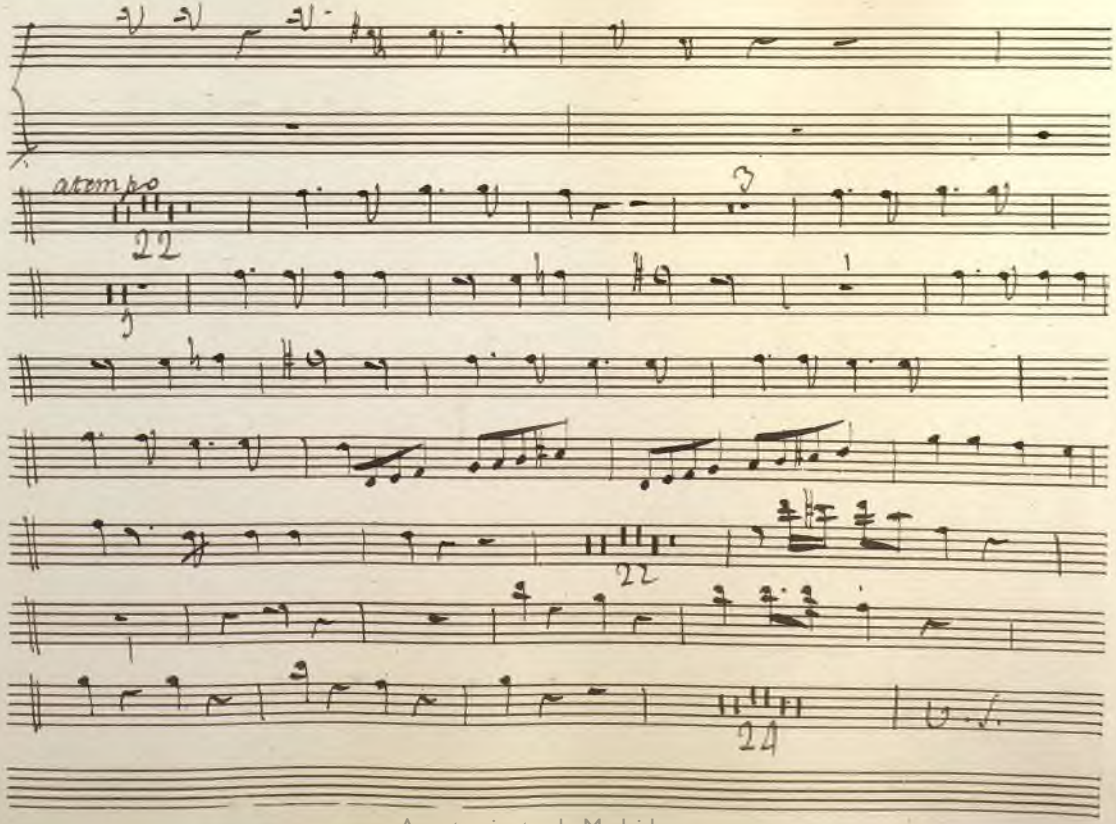

Ayuntamiento de Madrid

Ayuntamiento de Madrid

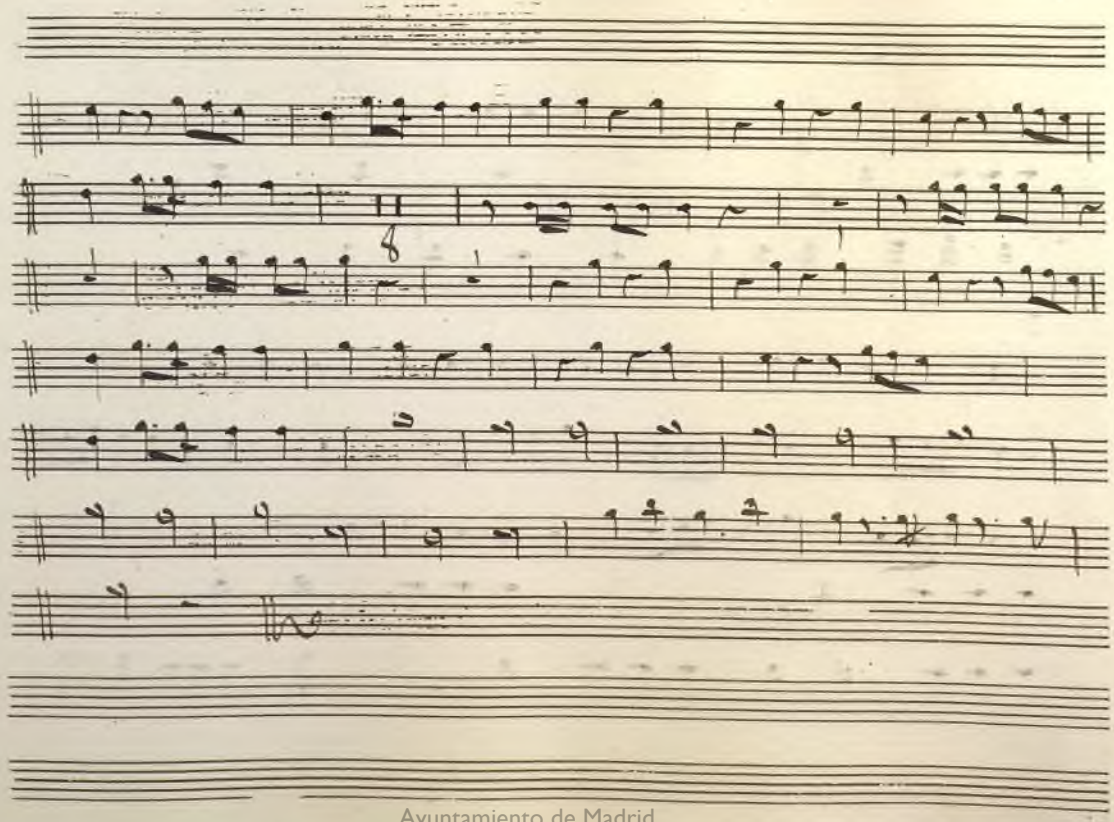

Ayuntamiento de Madrid

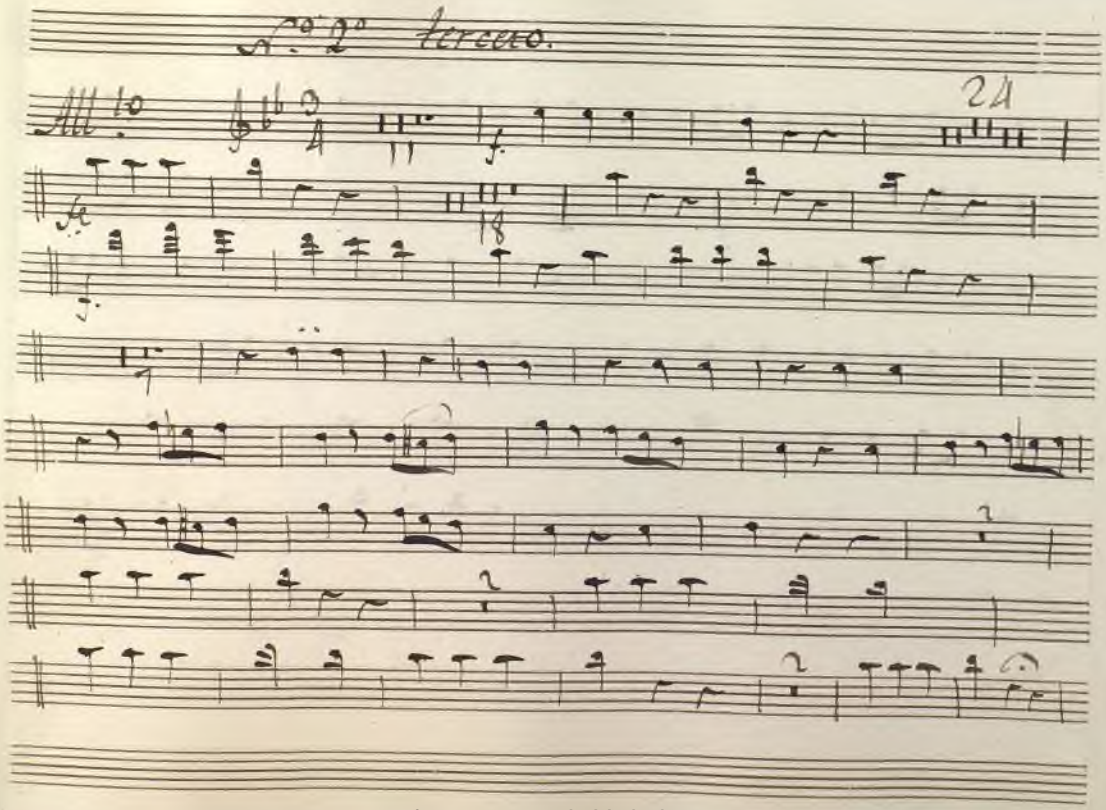

Ayuntamiento de Madrid

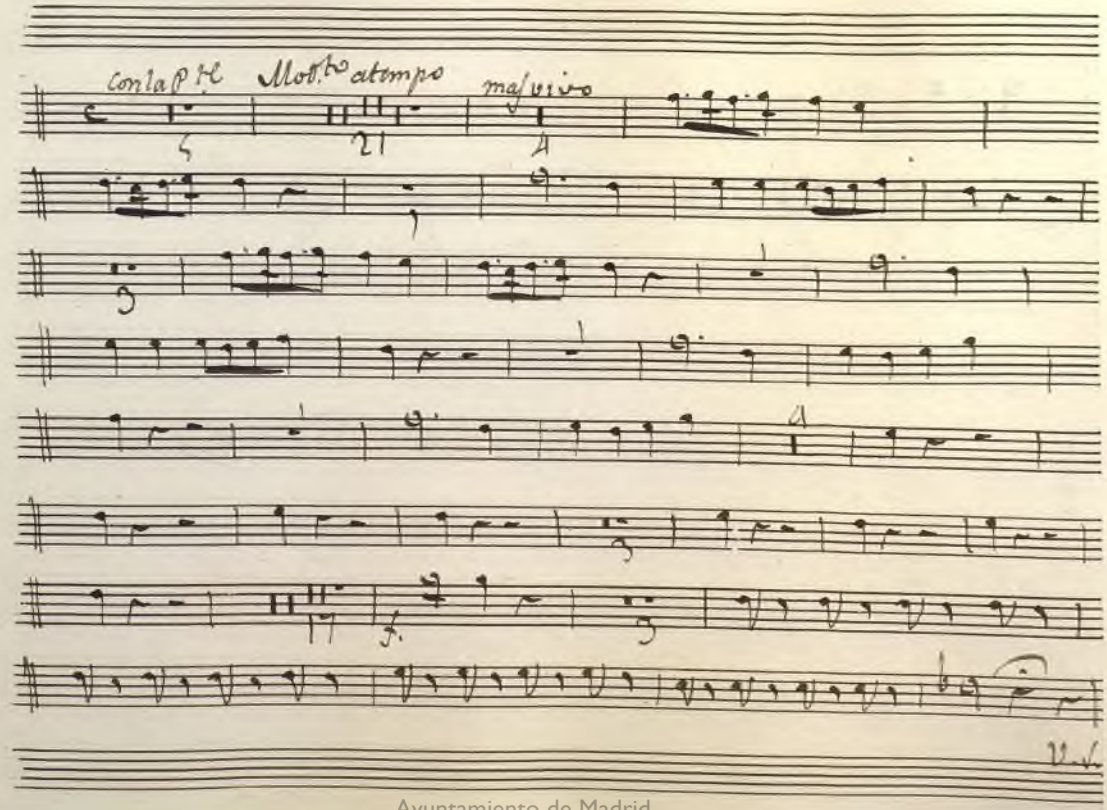

Ayuntamiento de Madrid

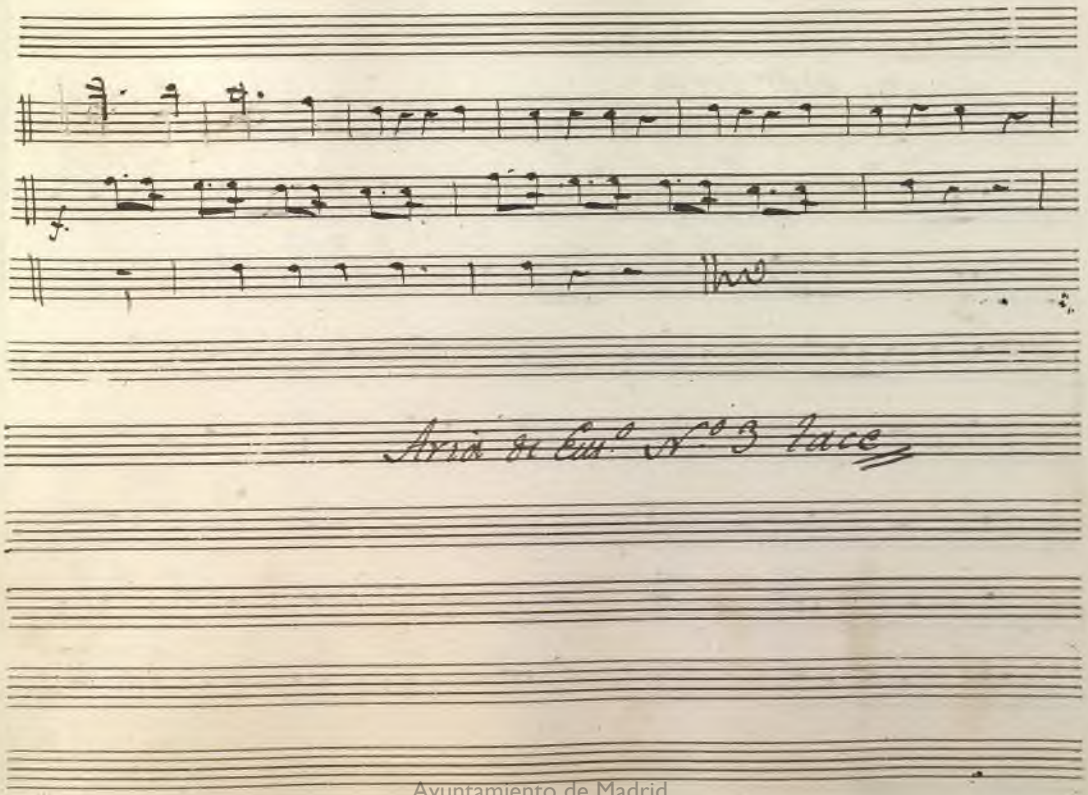

Ayuntamiento de Madrid

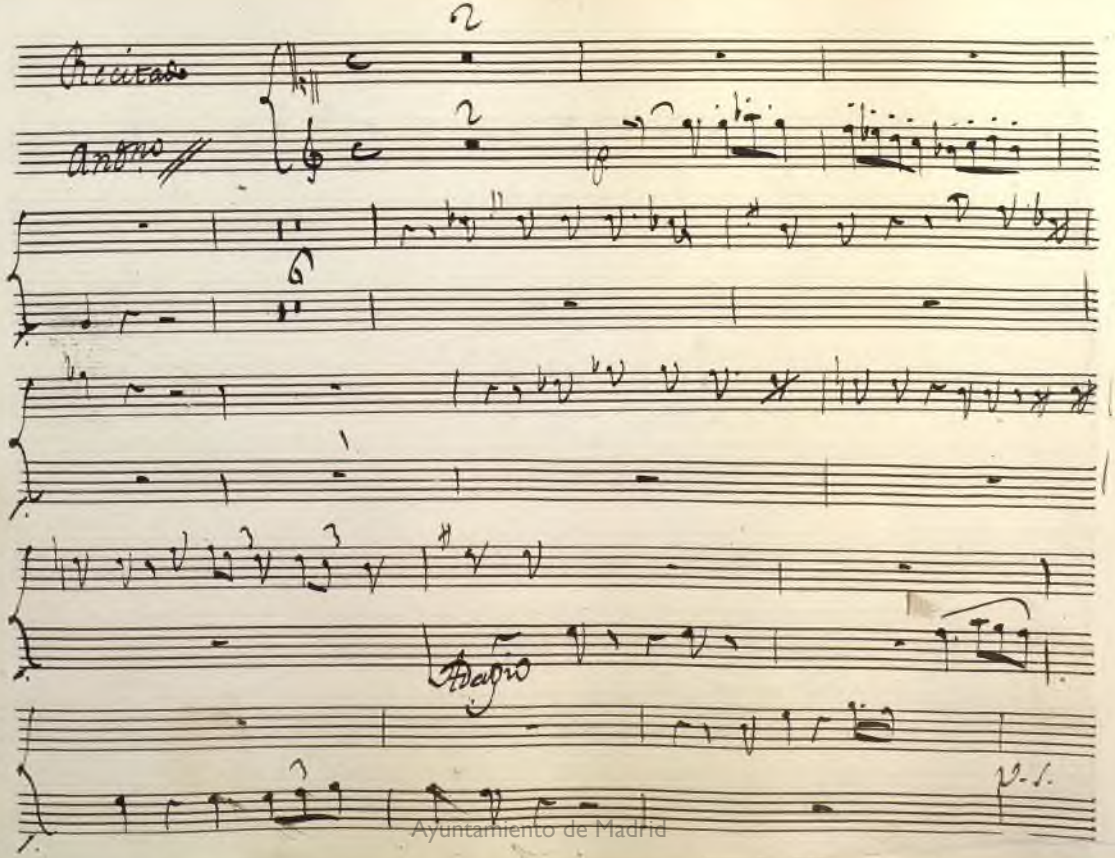

Ayuntamiento de Madrid

Ayuntamiento de Madrid

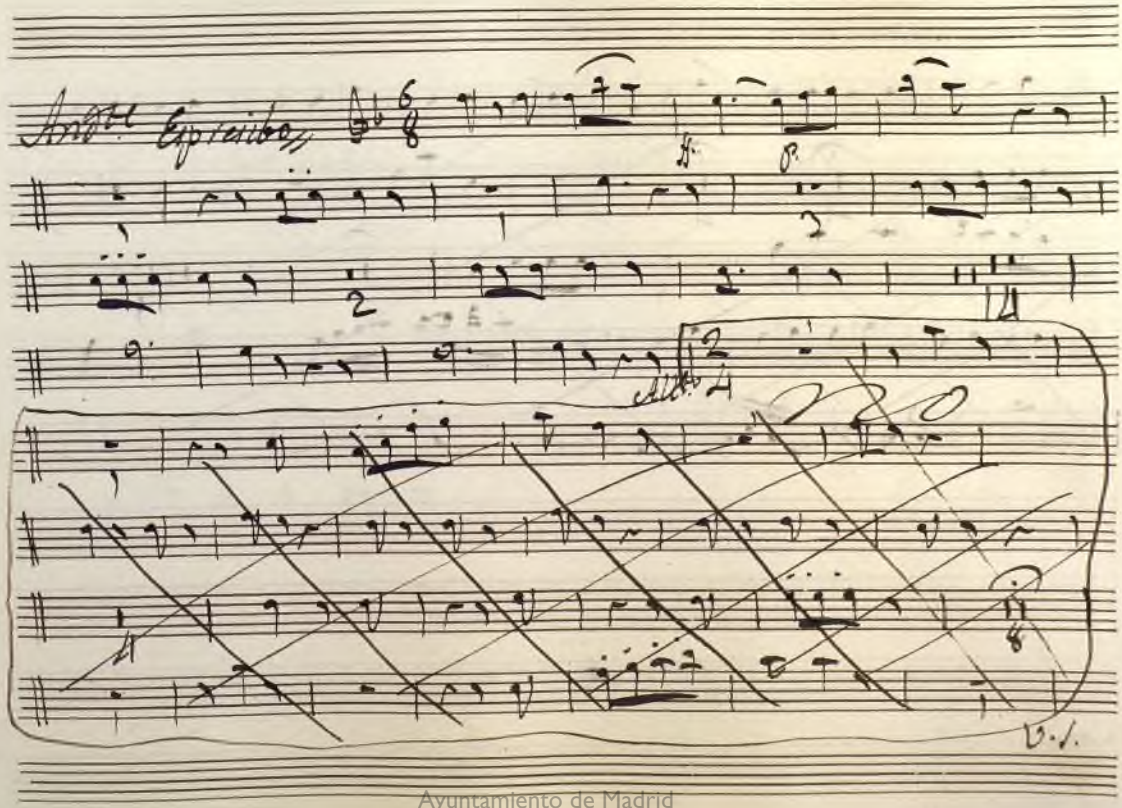

Ayuntamiento de Madrid

Ayuntamiento de Madrid

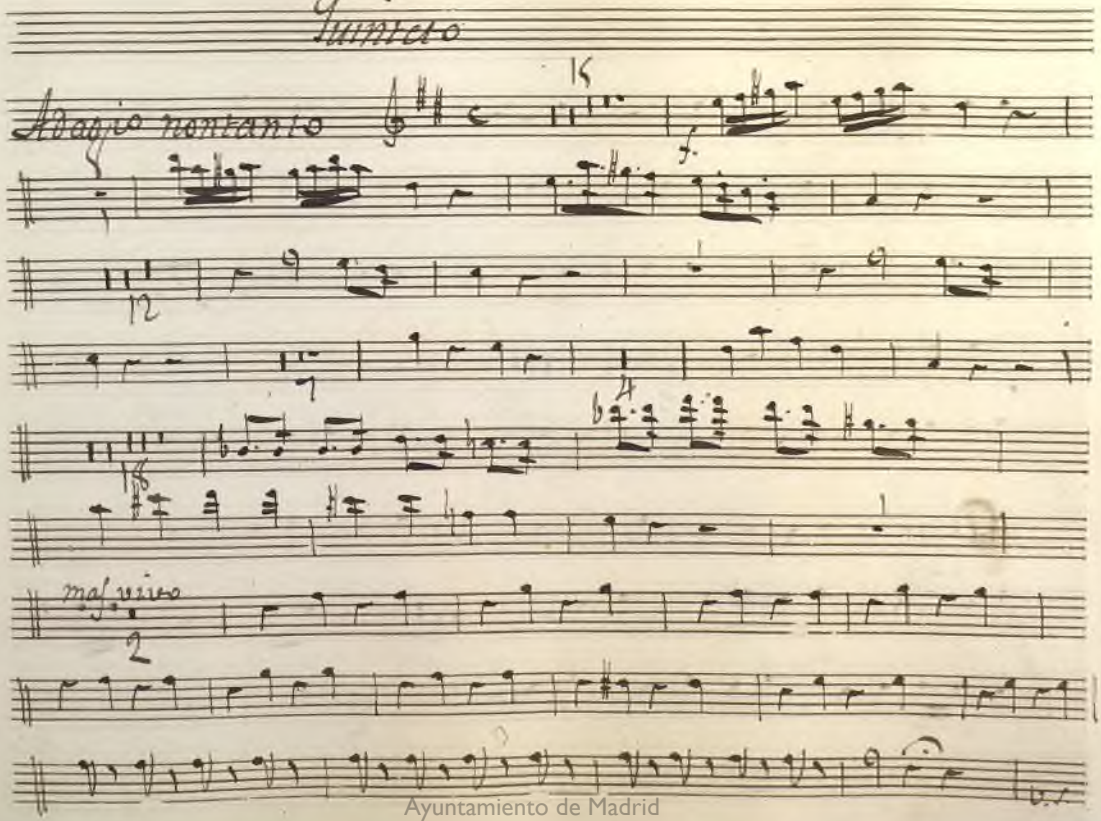

Ayuntamiento de Madrid

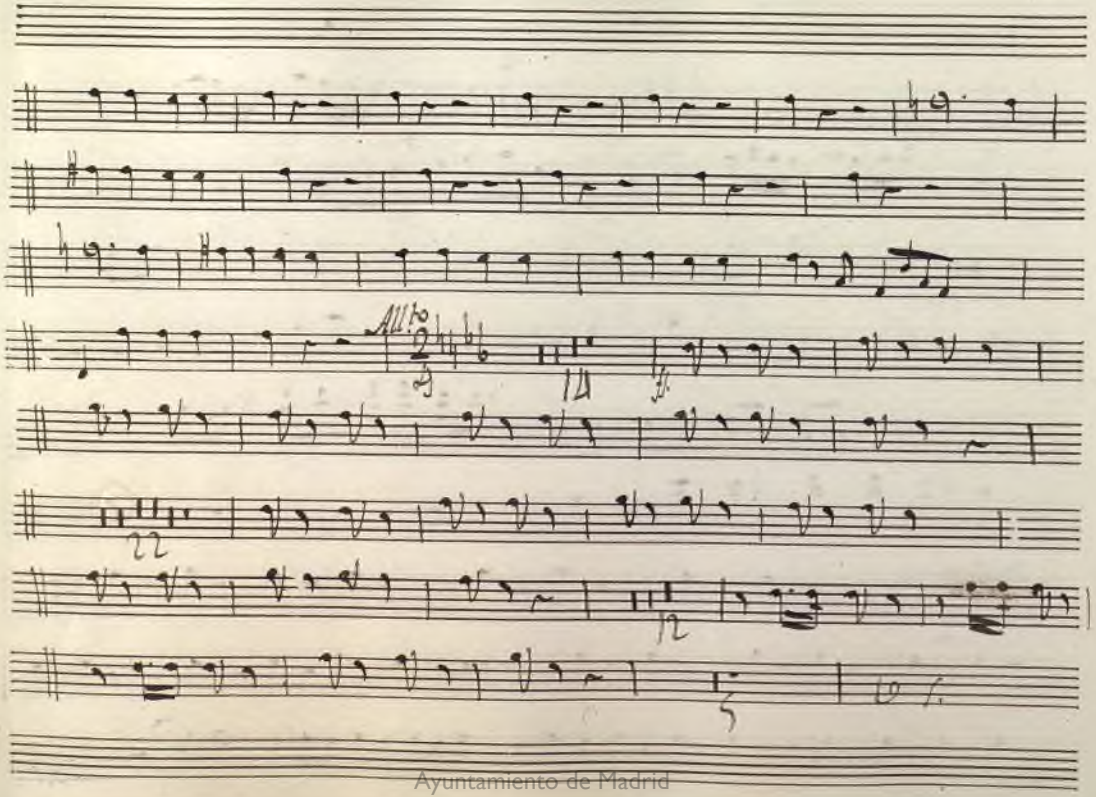

Ayuntamiento de Madrid

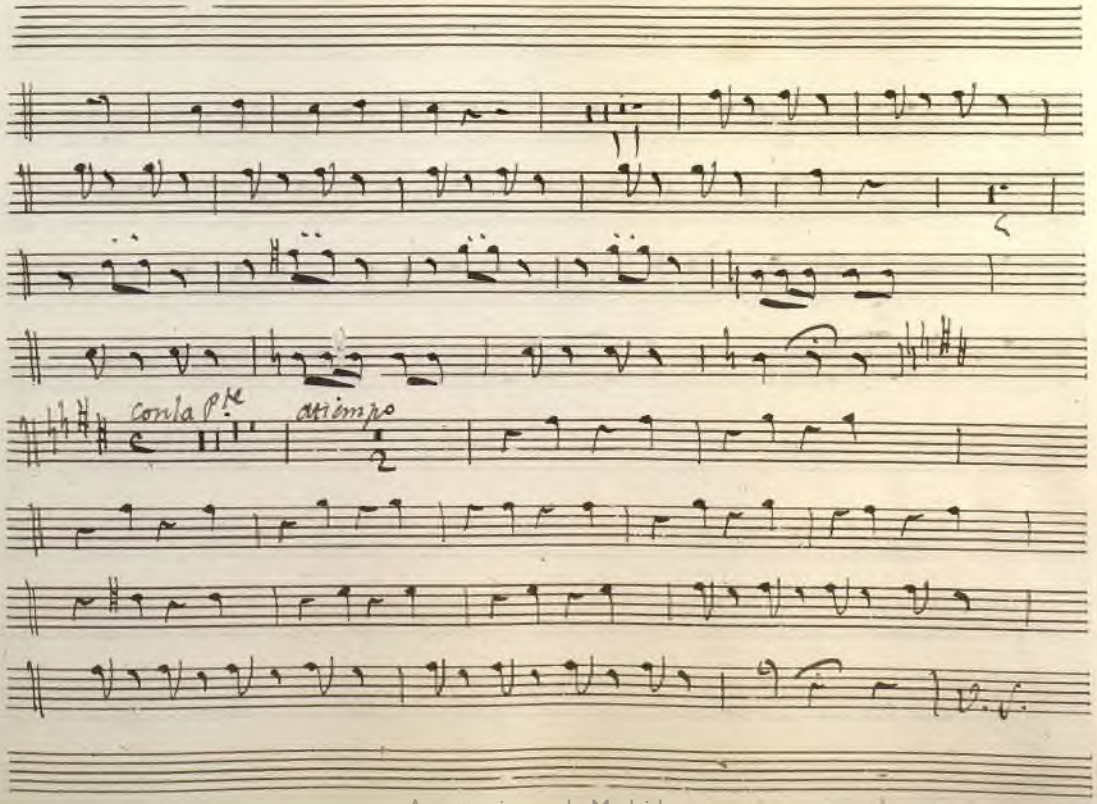

Ayuntamiento de Madrid

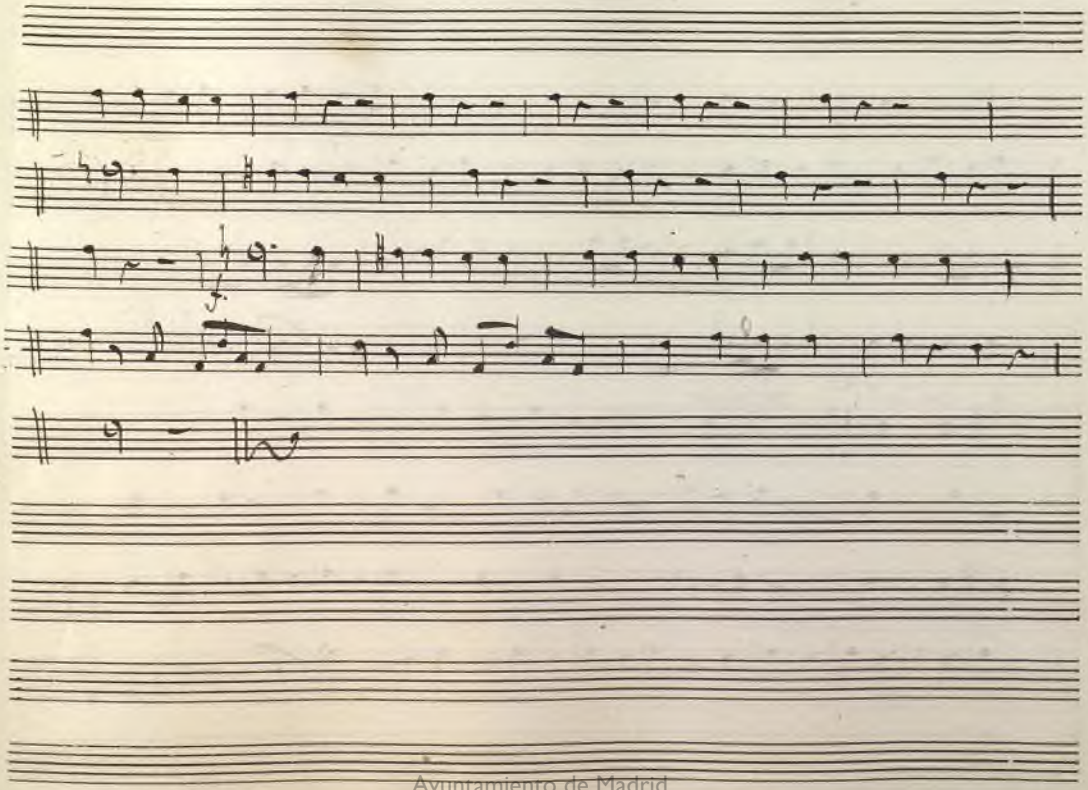

Ayuntamiento de Madrid

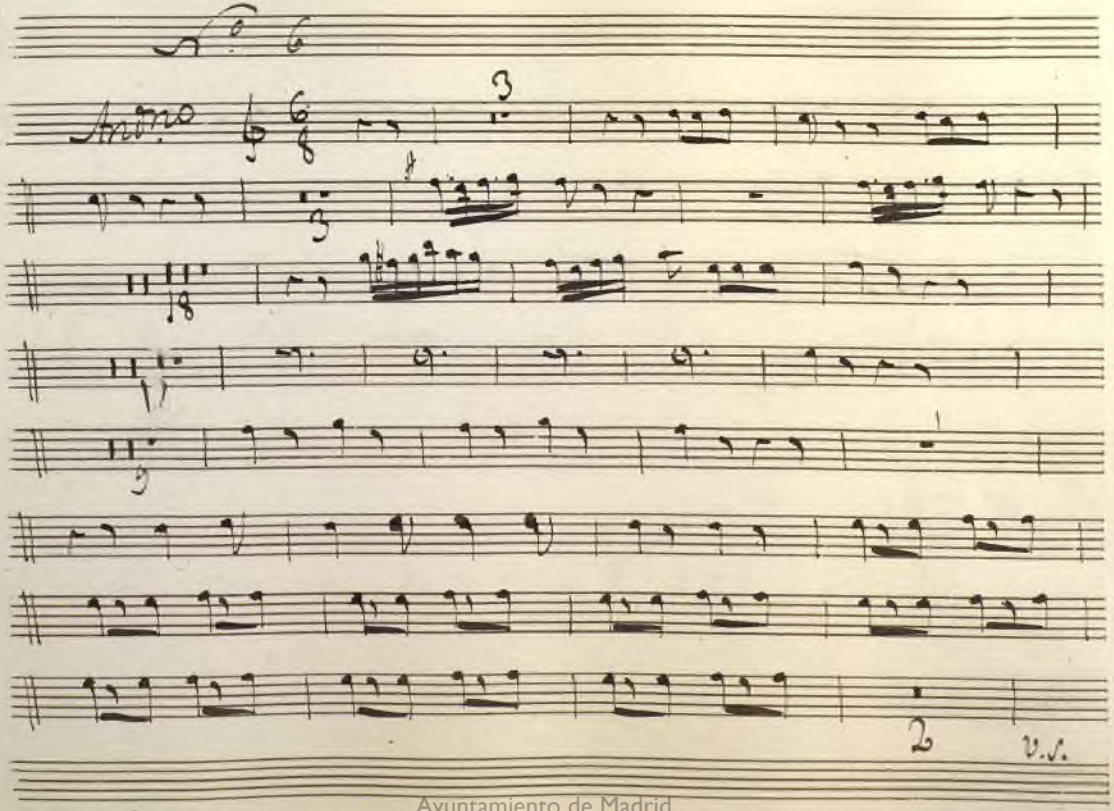

Ayuntamiento de Madrid

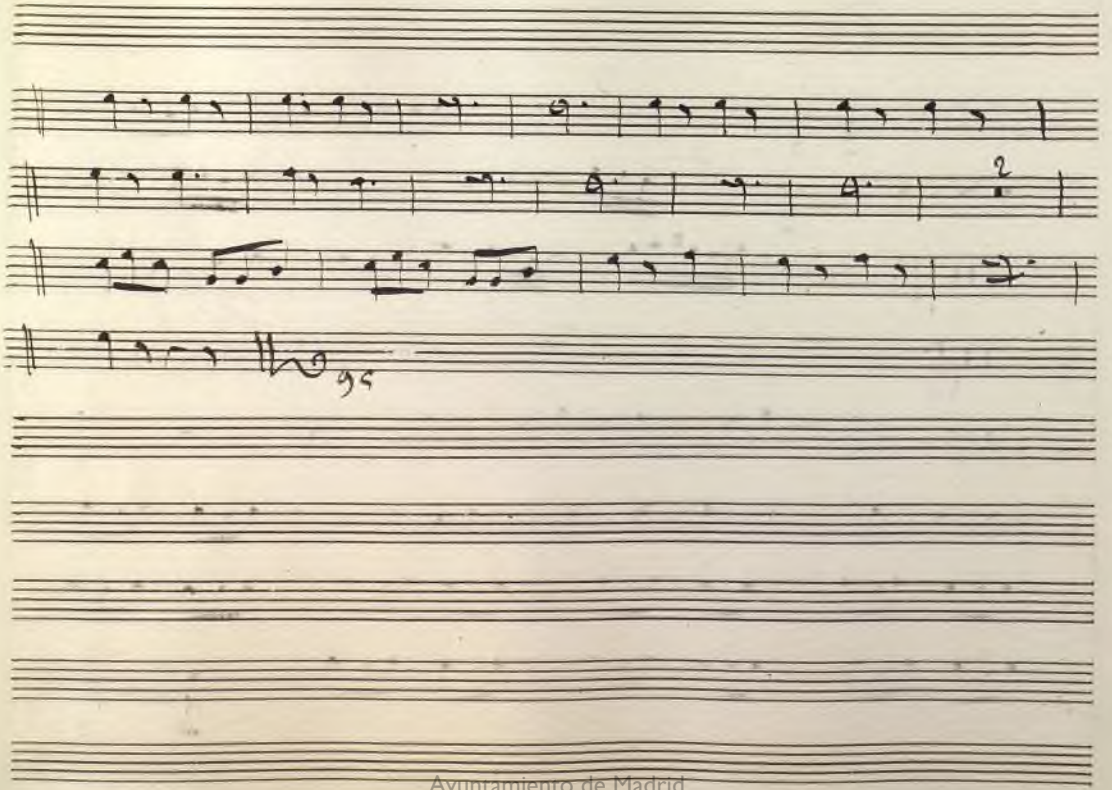

Ayuntamiento de Madrid

Duo

All.o

f

15

4

f.

13

f.

17

2

mas vivo

4

v.s.

Ayuntamiento de Madrid

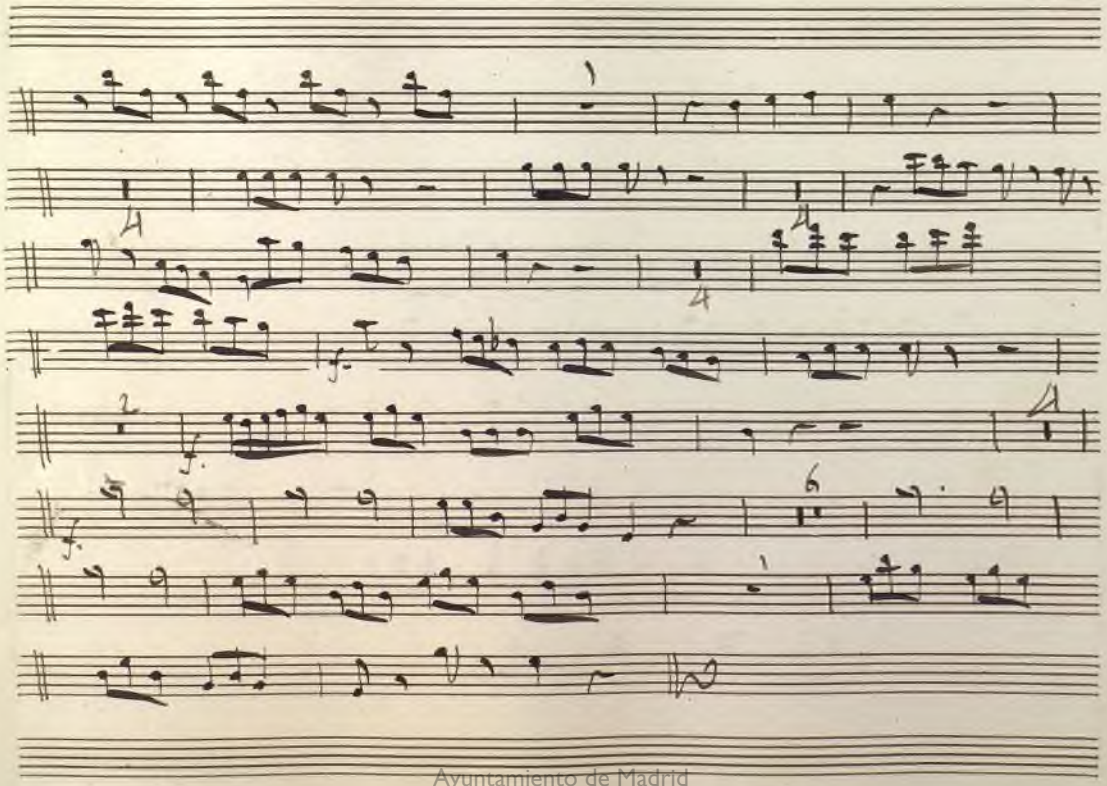

Ayuntamiento de Madrid

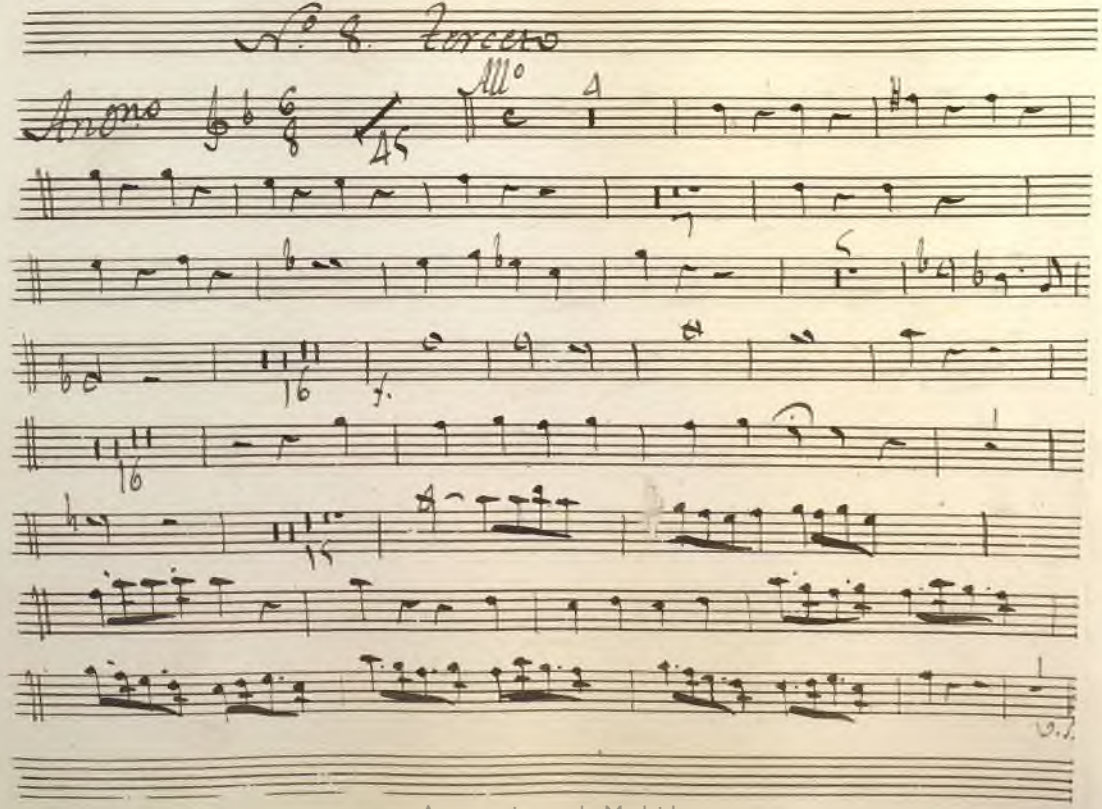

Ayuntamiento de Madrid

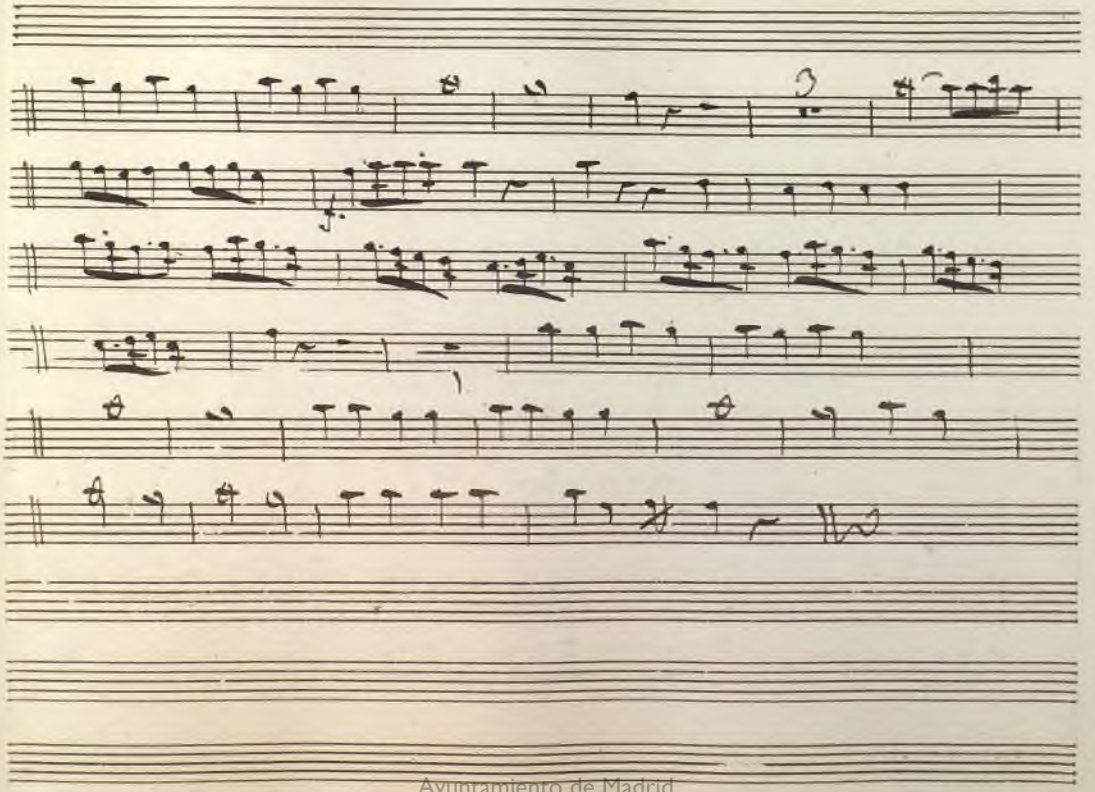

Ayuntamiento de Madrid

Ayuntamiento de Madrid

Ayuntamiento de Madrid

Ayuntamiento de Madrid

Ayuntamiento de Madrid

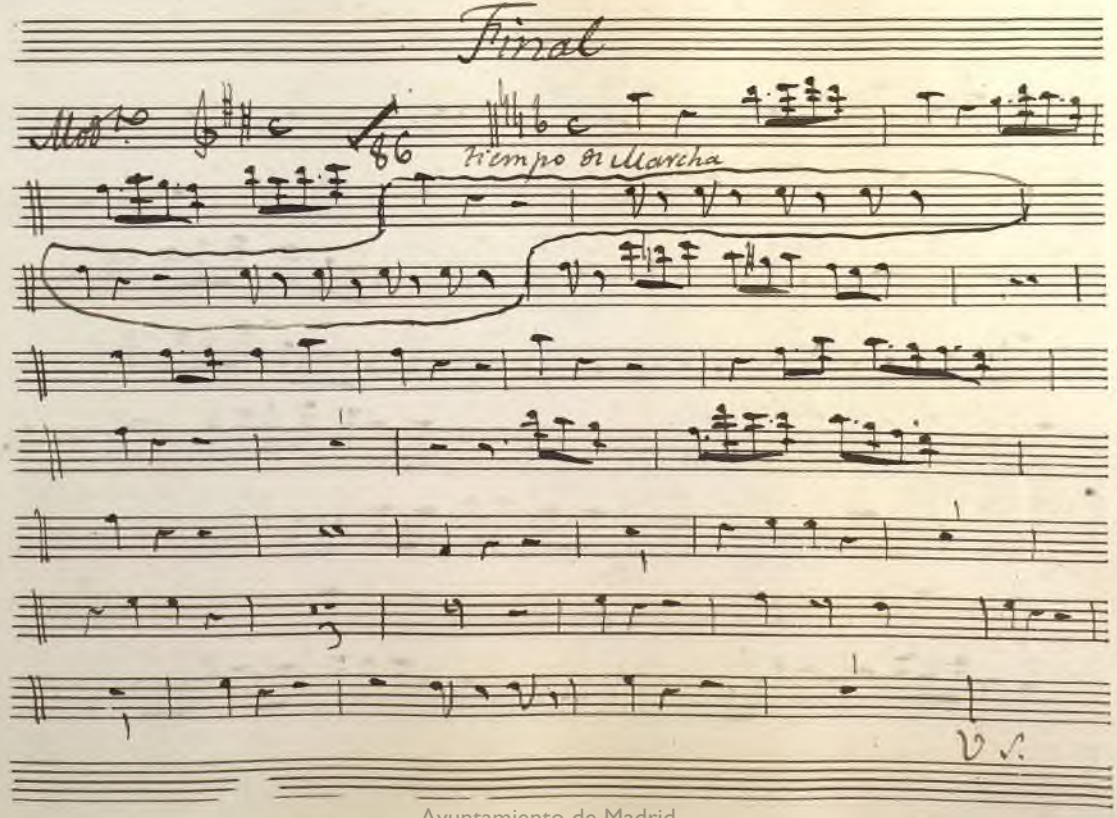

Ayuntamiento de Madrid

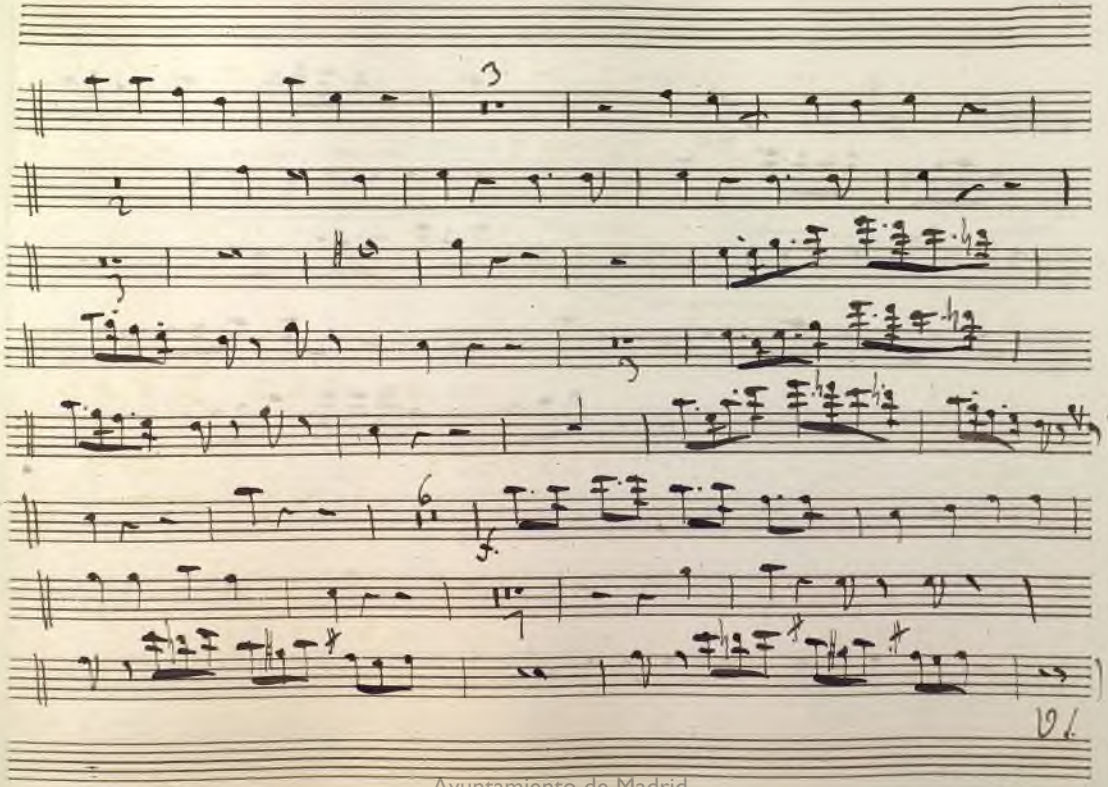

Ayuntamiento de Madrid

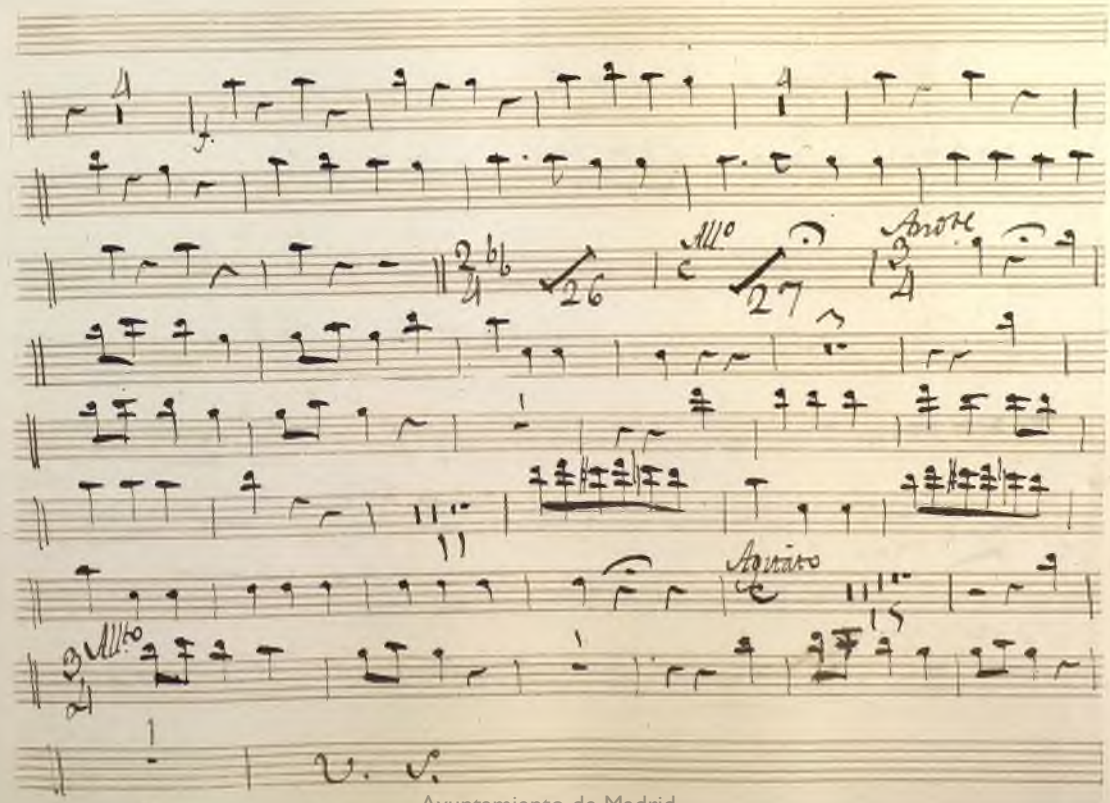

Ayuntamiento de Madrid

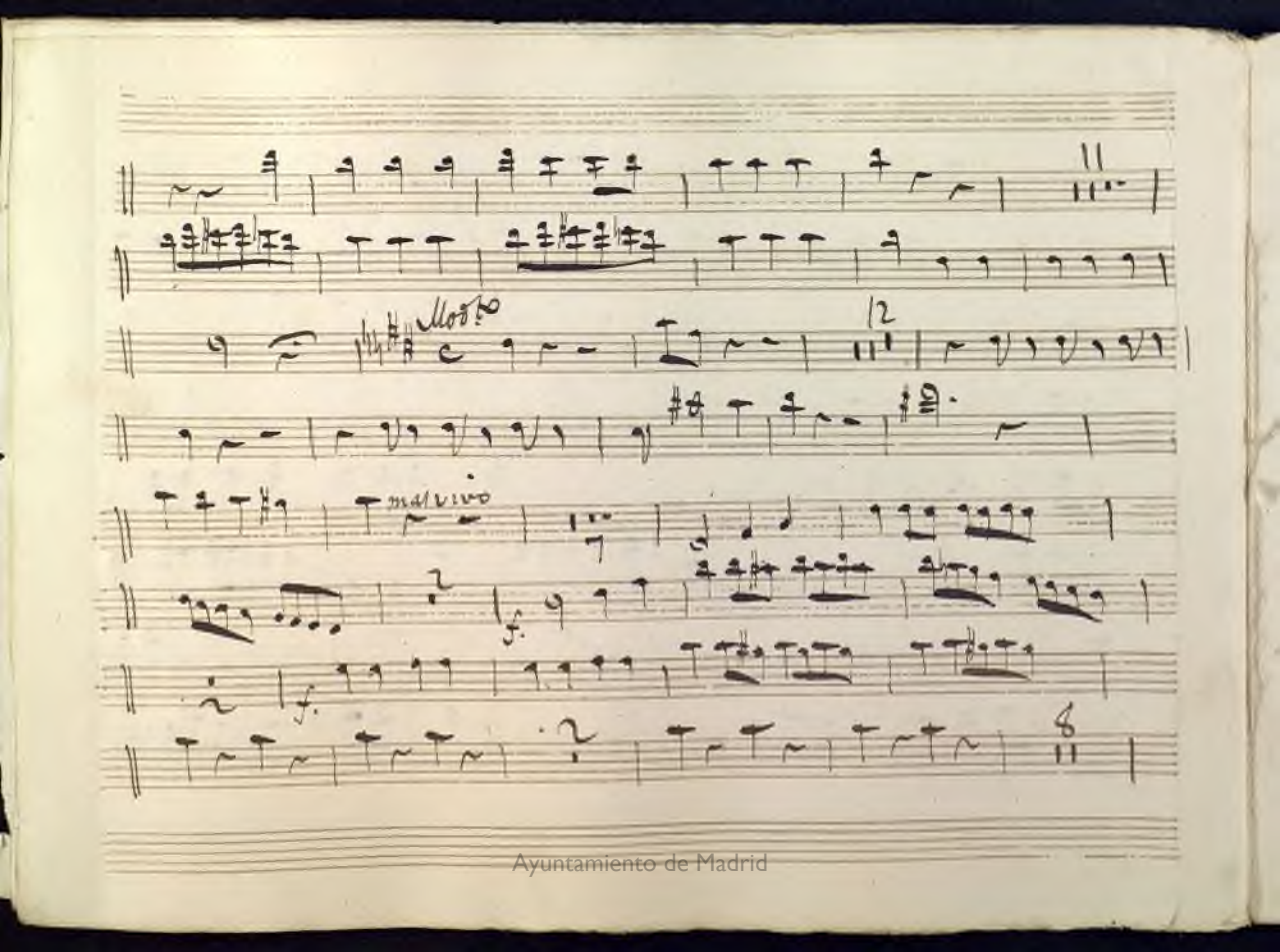

Ayuntamiento de Madrid

Ayuntamiento de Madrid

Ayuntamiento de Madrid

Acto 2º

Acto 2º

Ayuntamiento de Madrid

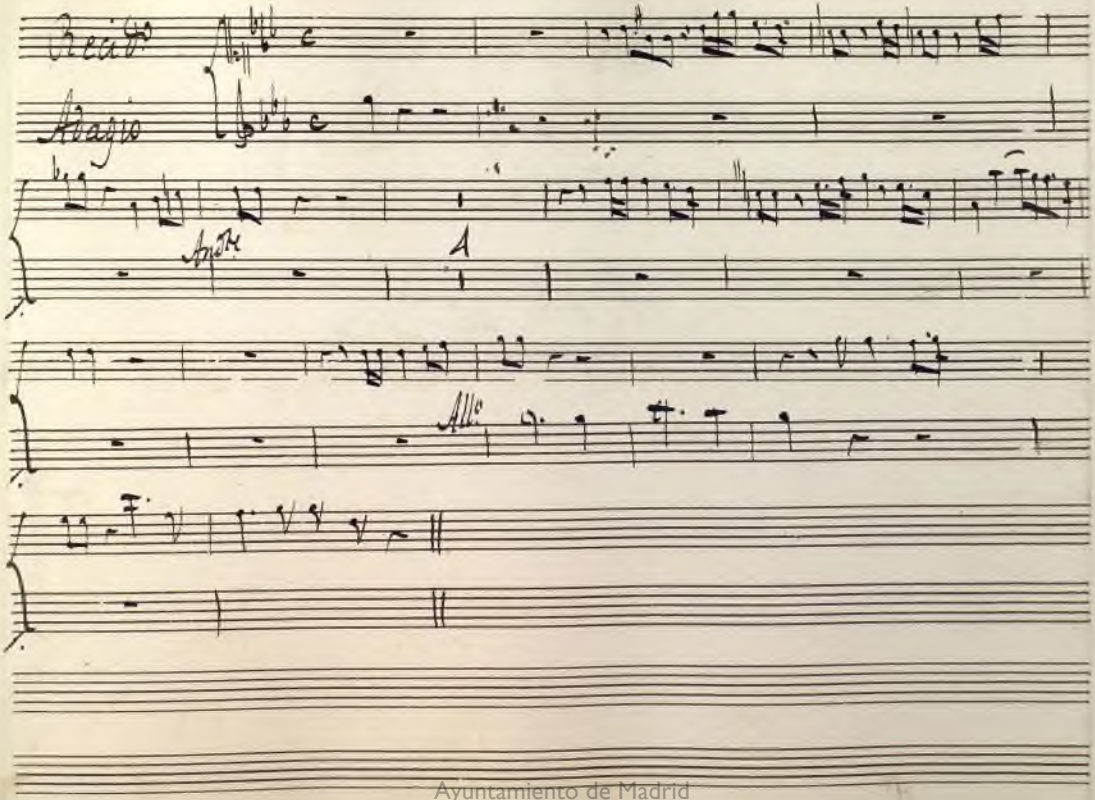

Ayuntamiento de Madrid

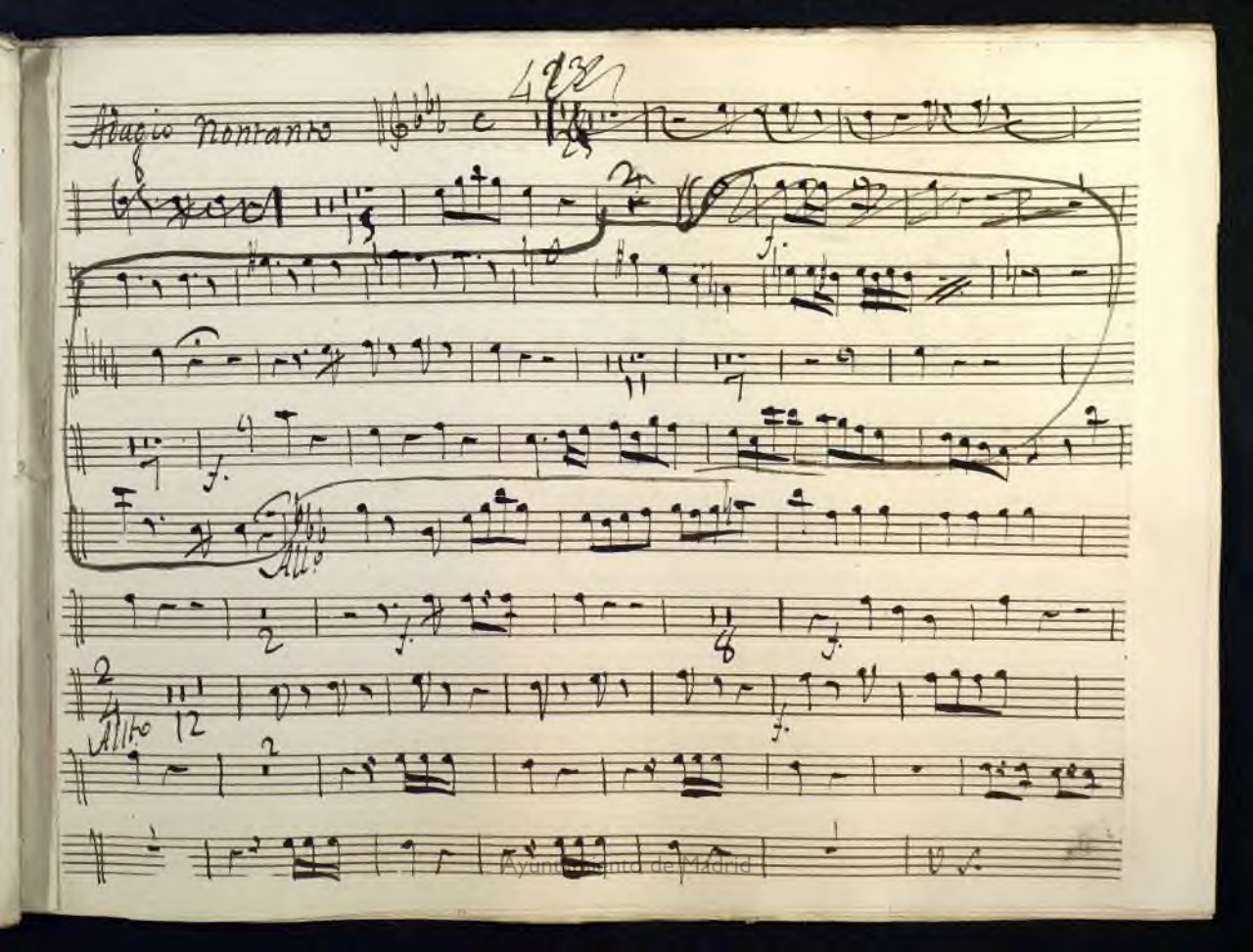

Ayuntamiento de Madrid

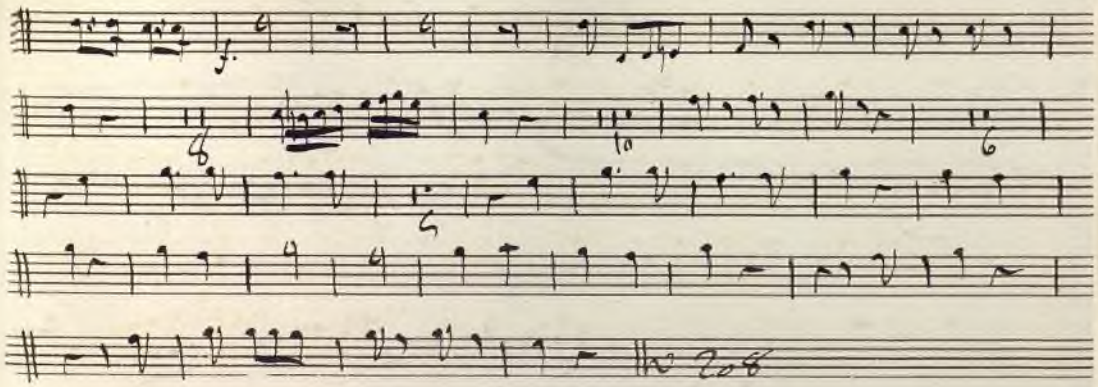

Ayuntamiento de Madrid

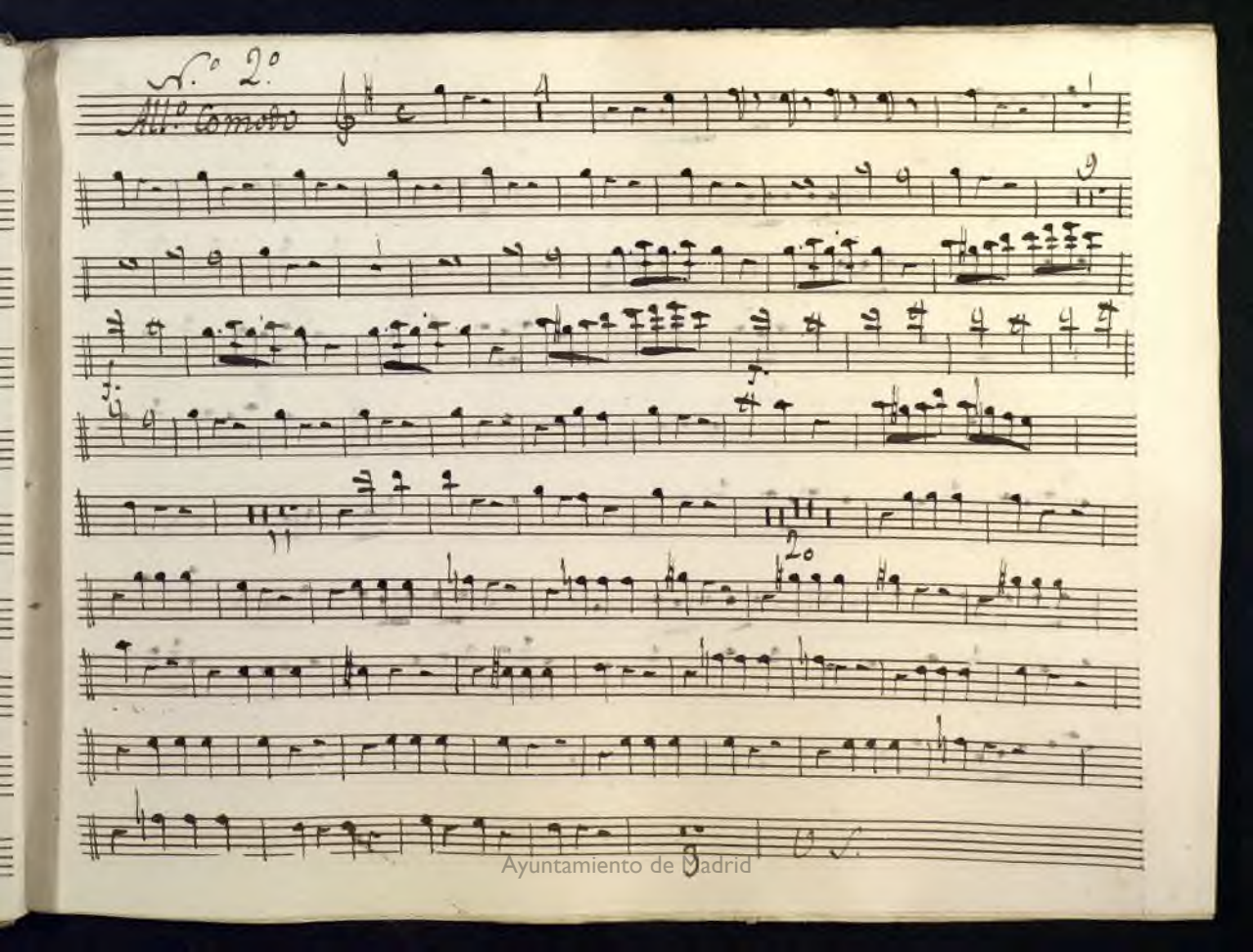

Ayuntamiento de Madrid

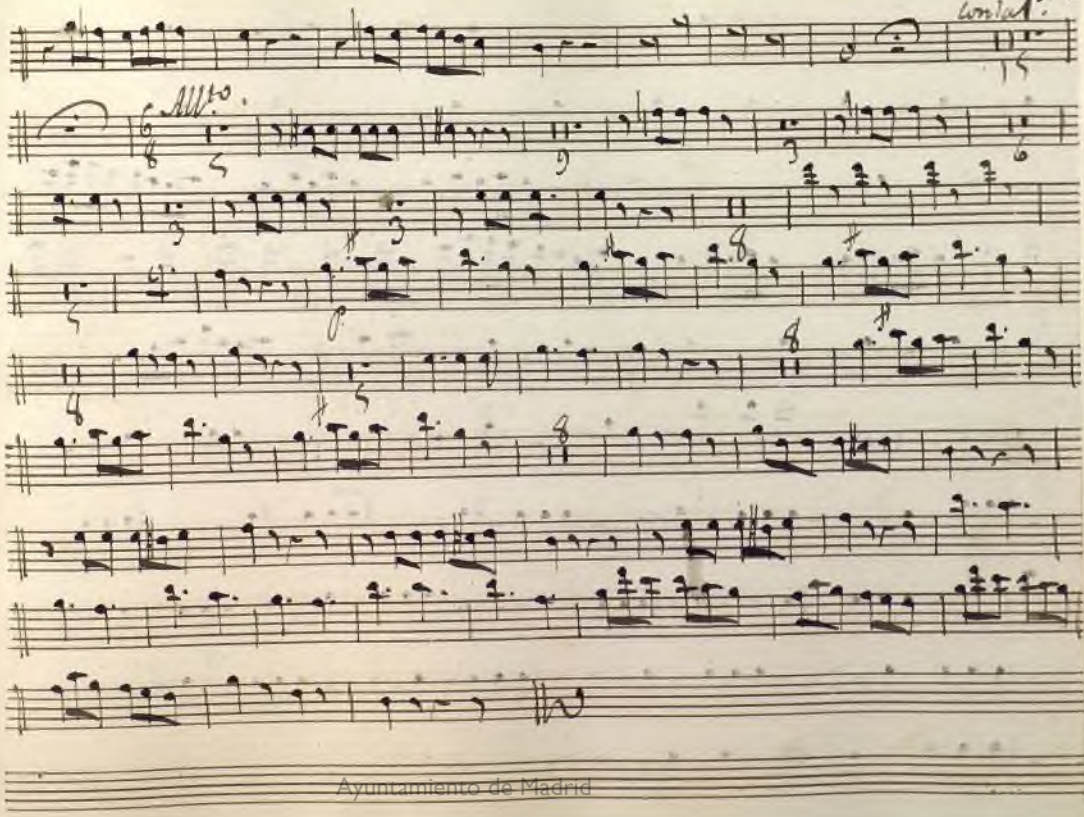

Ayuntamiento de Madrid

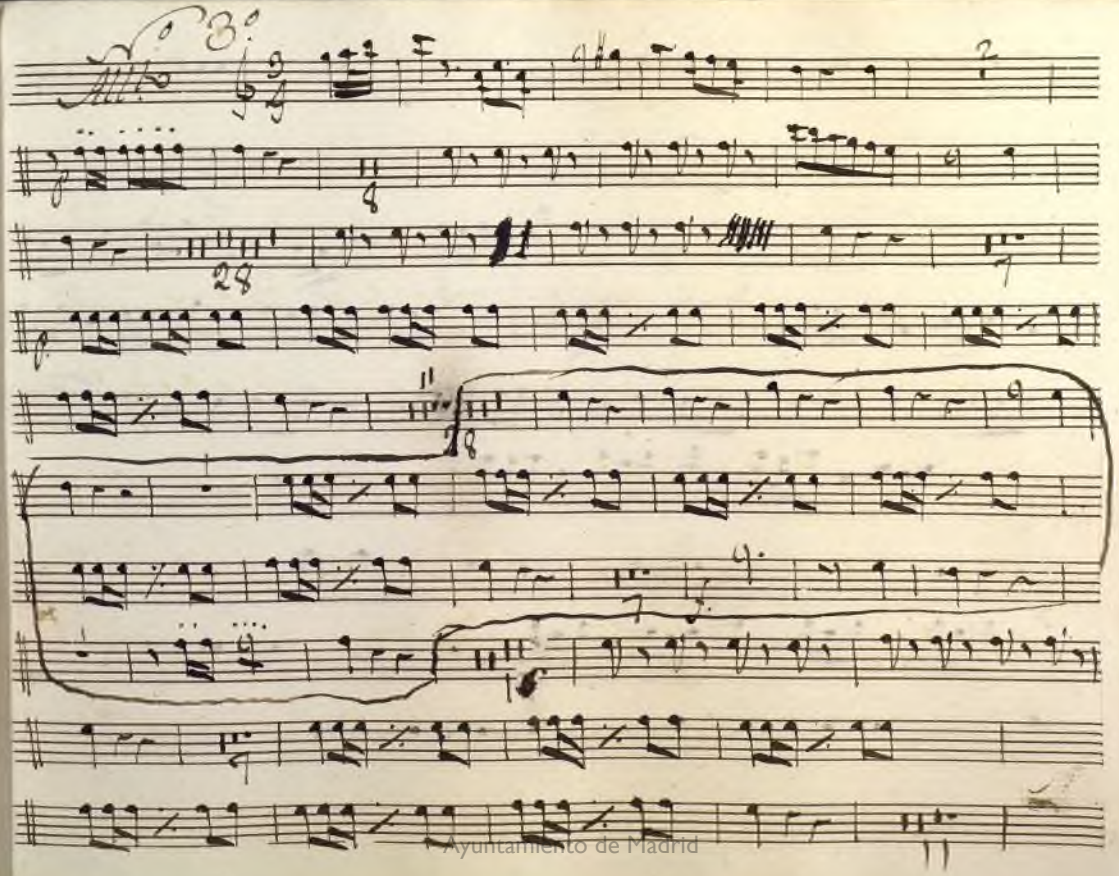

Ayuntamiento de Madrid

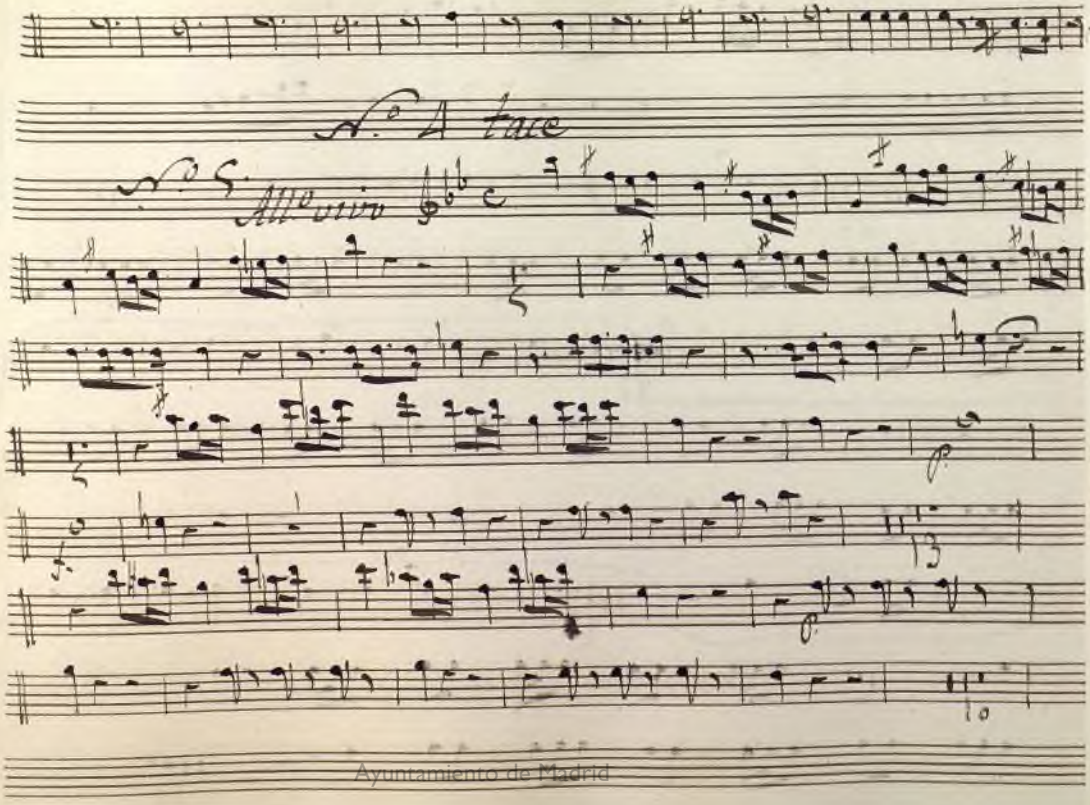

Ayuntamiento de Madrid

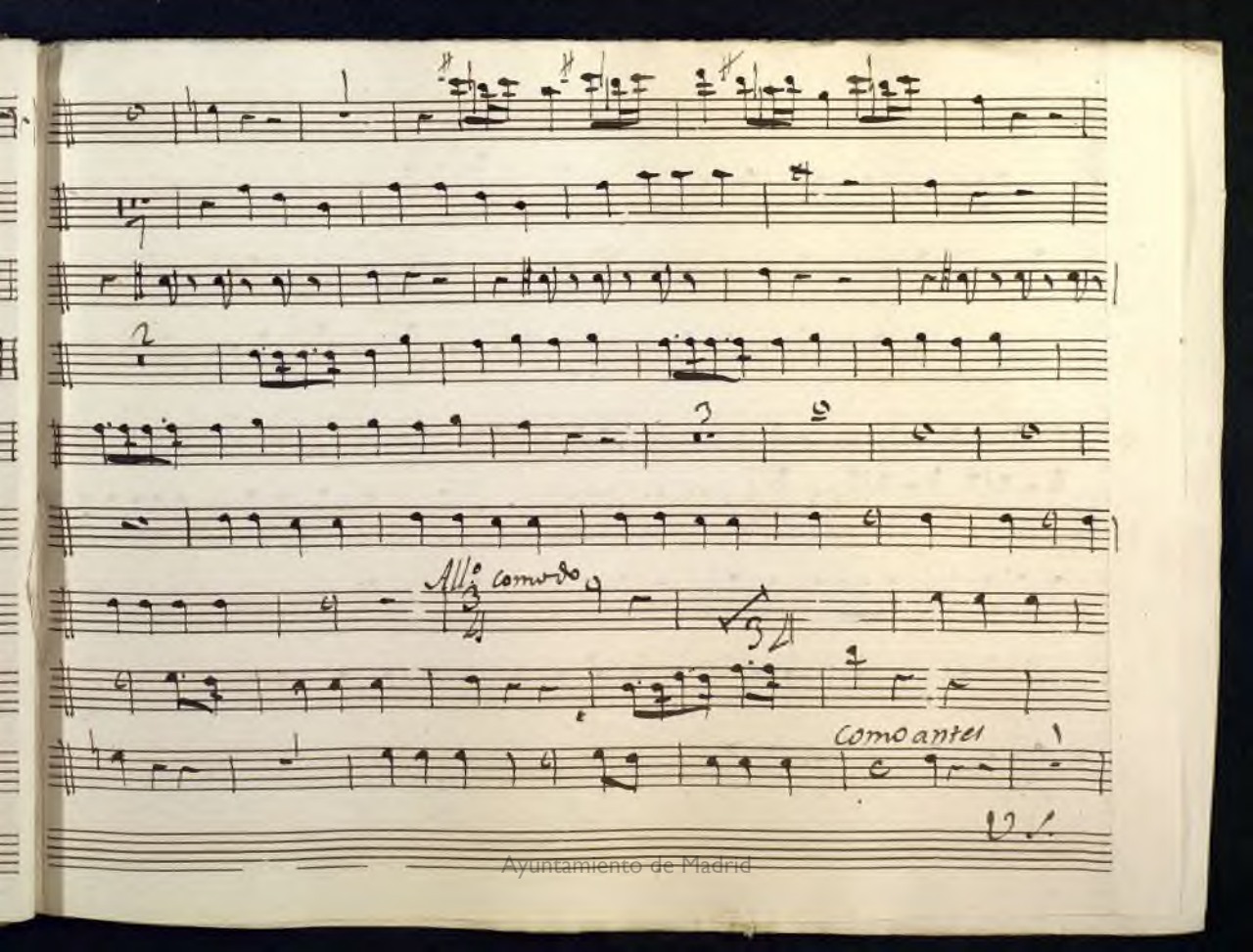

Ayuntamiento de Madrid

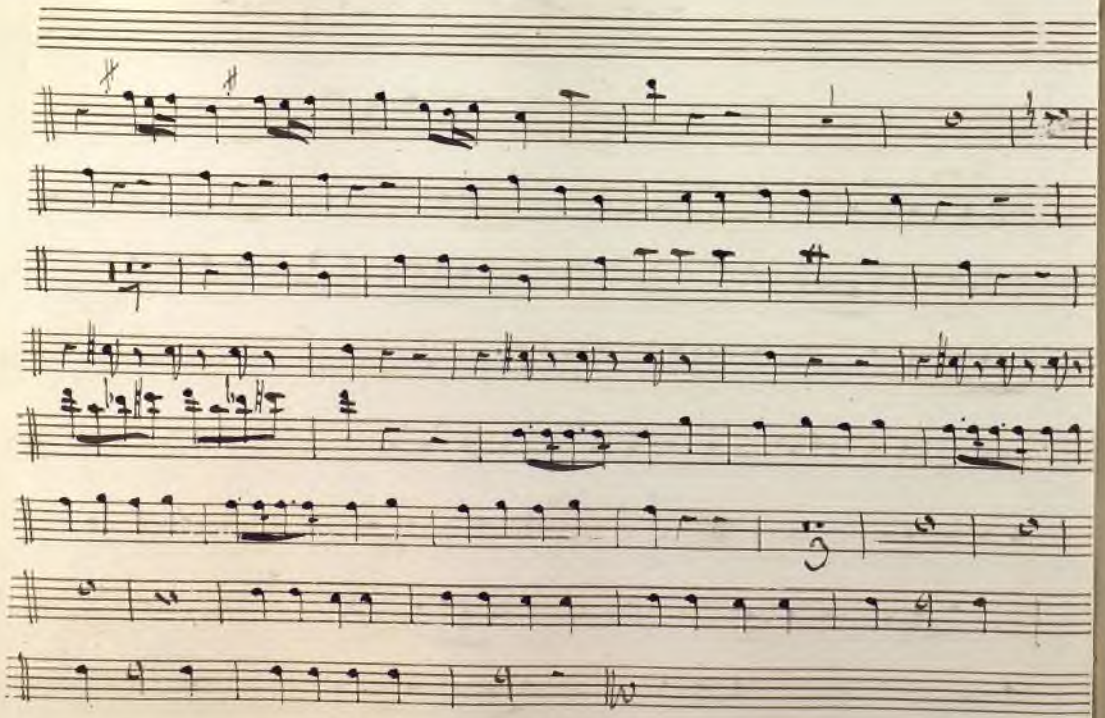

Nº 6 y 7 Face

Ayuntamiento de Madrid

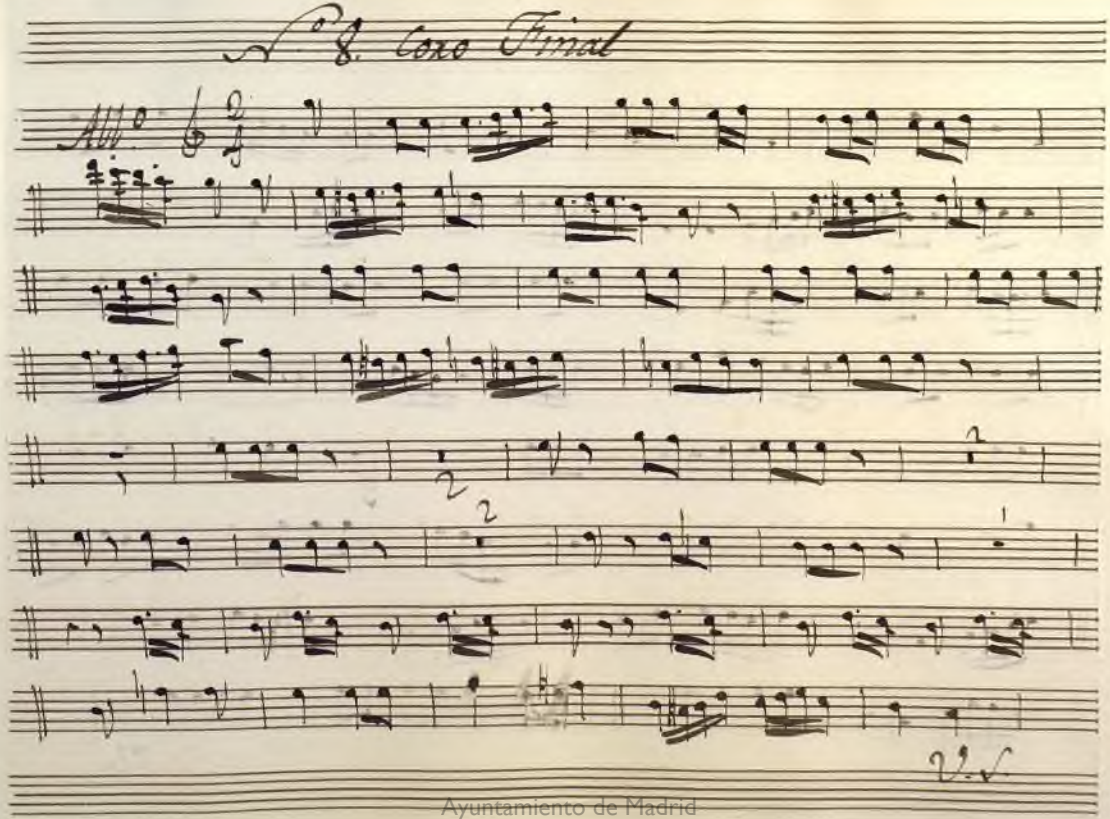

Ayuntamiento de Madrid

Ayuntamiento de Madrid

Ayuntamiento de Madrid

Ayuntamiento de Madrid

Mus 268

Oboe 1.º

Opera

el Hospital del Amor

Ayuntamiento de Madrid

1200041 082

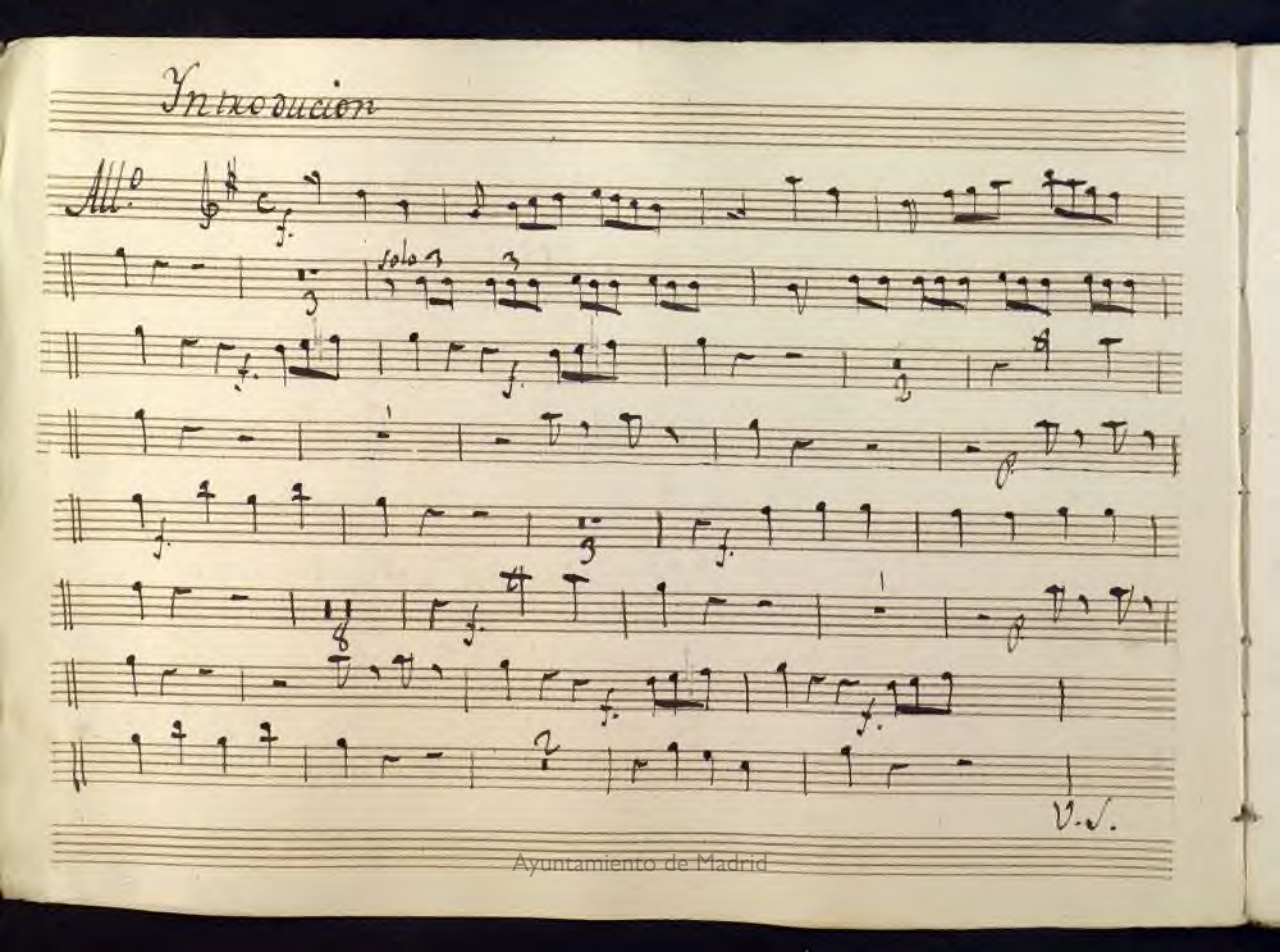

Ayuntamiento de Madrid

Ayuntamiento de Madrid

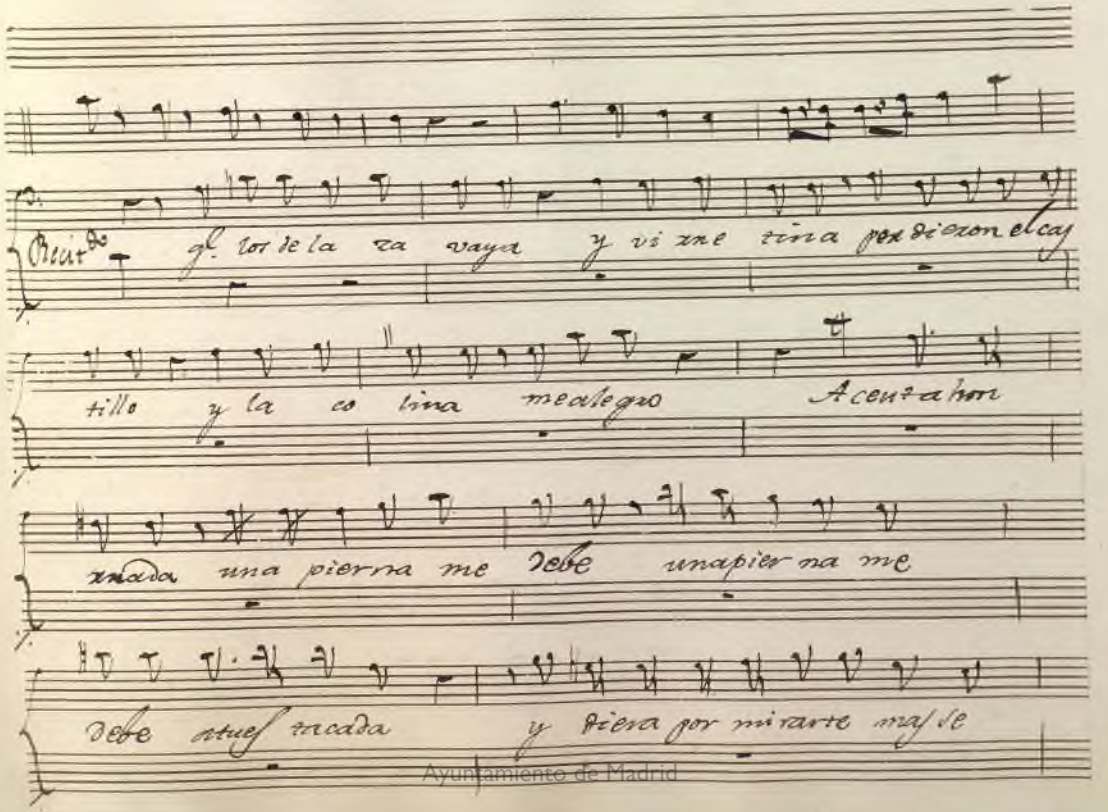

Ayuntamiento de Madrid

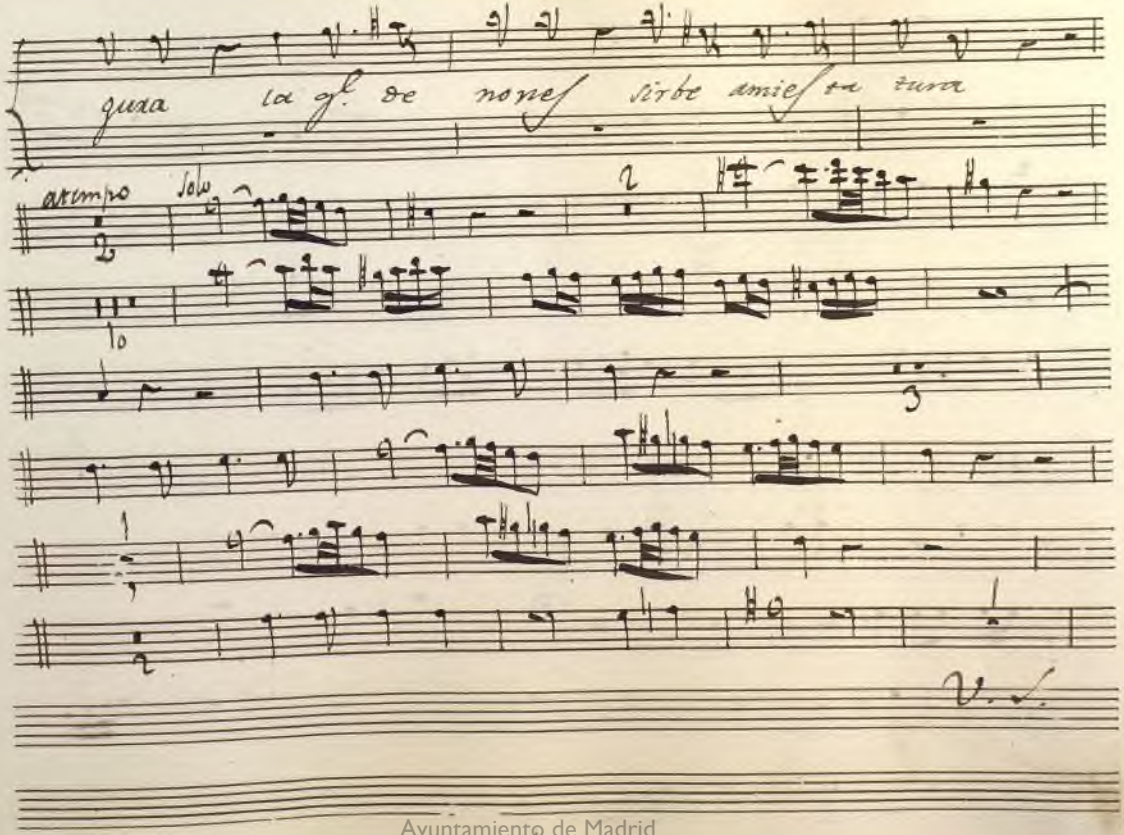

Ayuntamiento de Madrid

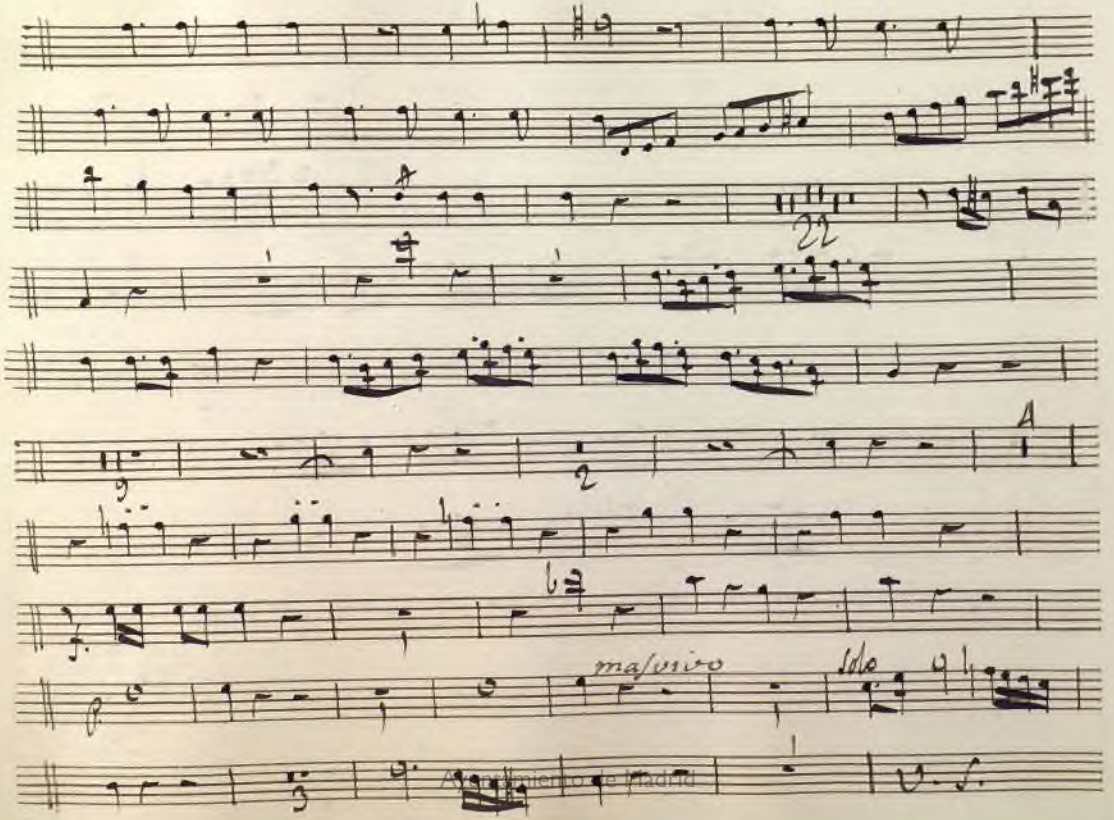

Ayuntamiento de Madrid

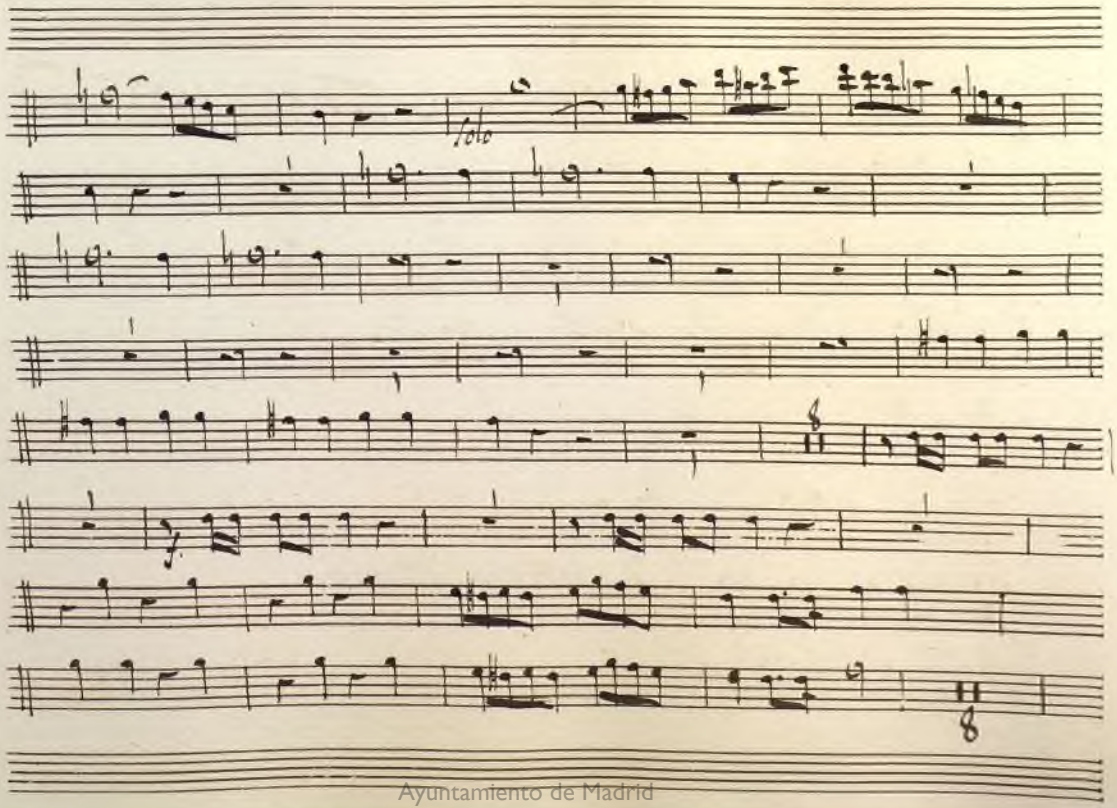

Ayuntamiento de Madrid

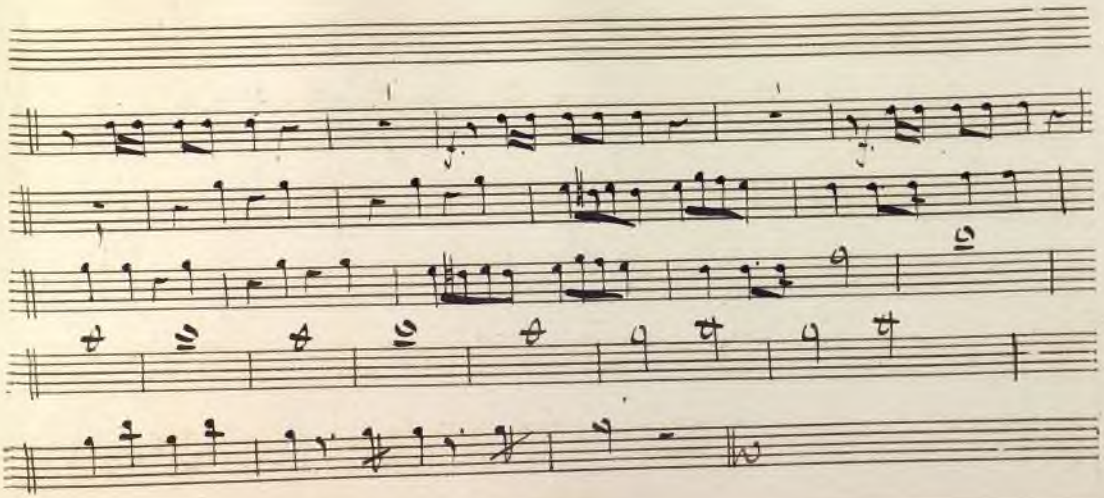

N.º 2. tercero tace

Ayuntamiento de Madrid

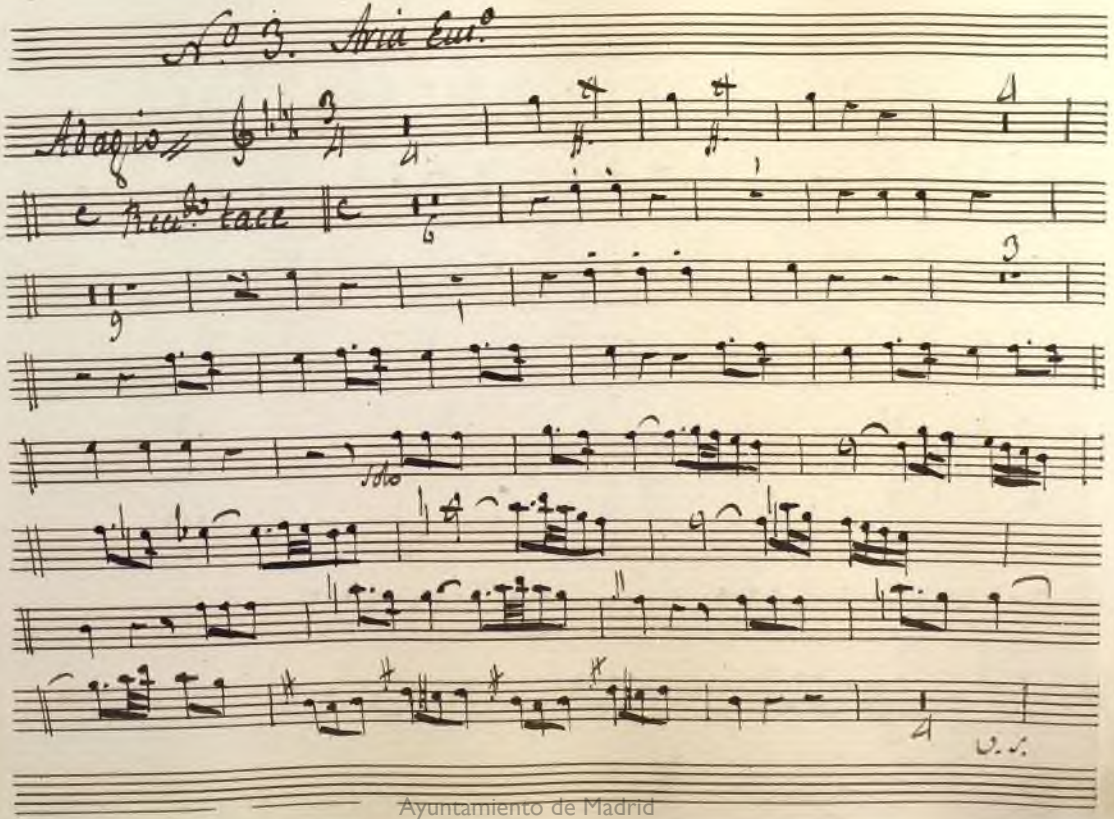

Ayuntamiento de Madrid

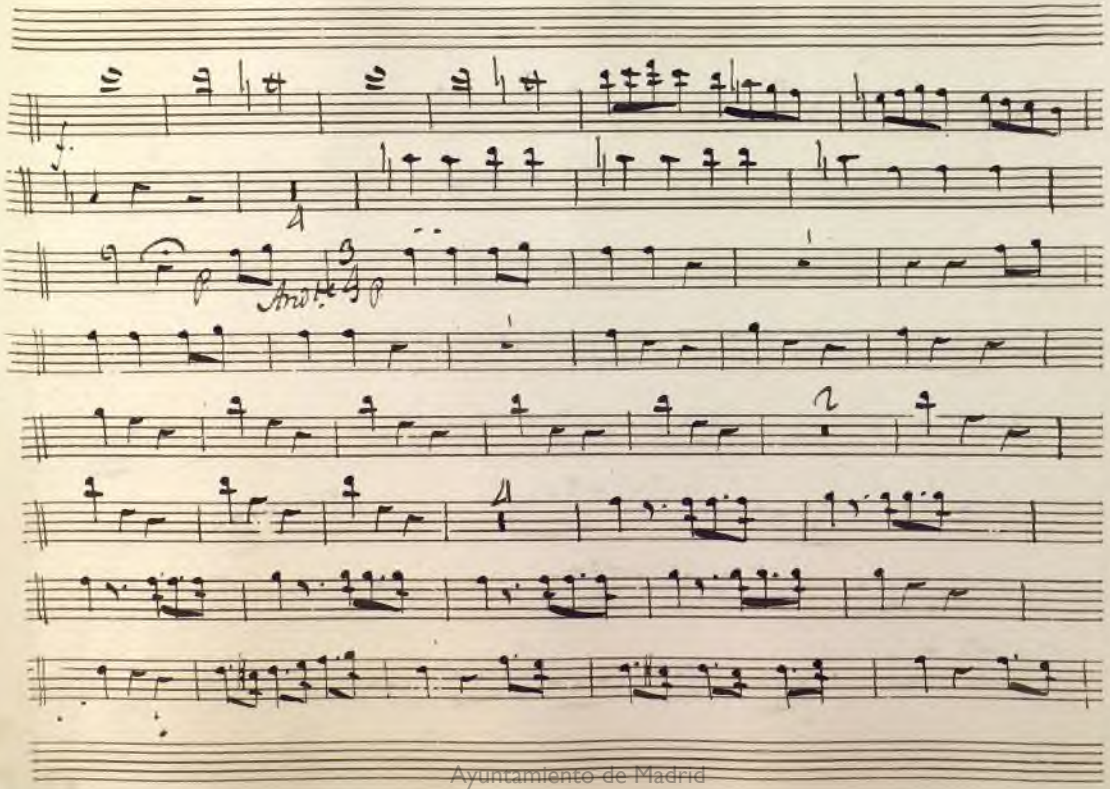

Ayuntamiento de Madrid

Ayuntamiento de Madrid

Ayuntamiento de Madrid

4

Recitado

Andno

el dulce vien q.e adoro donde esta

solo

rà q.e en ardorosos

lazos a mi no se es trecha

Ayuntamiento de Madrid

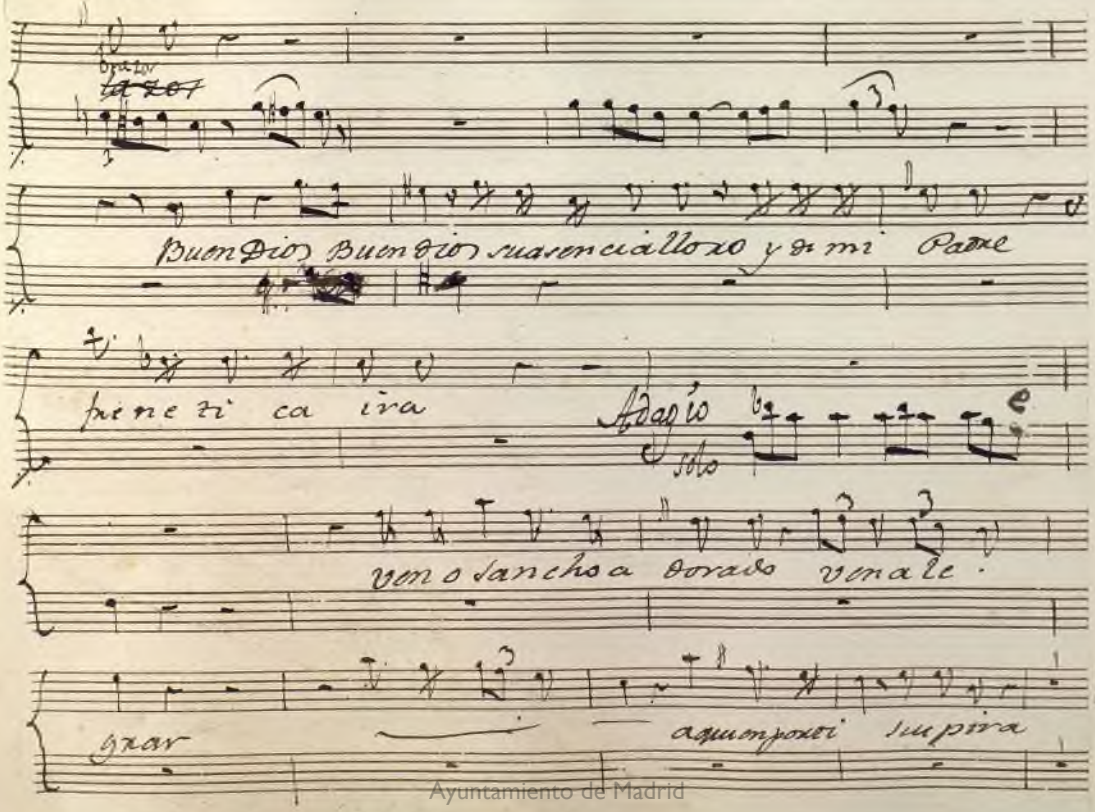

Ayuntamiento de Madrid

oboe

Andte. Espresivo

Solo

Allto

Solo

Solo

Solo

Solo

Solo

U.S.

Ayuntamiento de Madrid

Ayuntamiento de Madrid

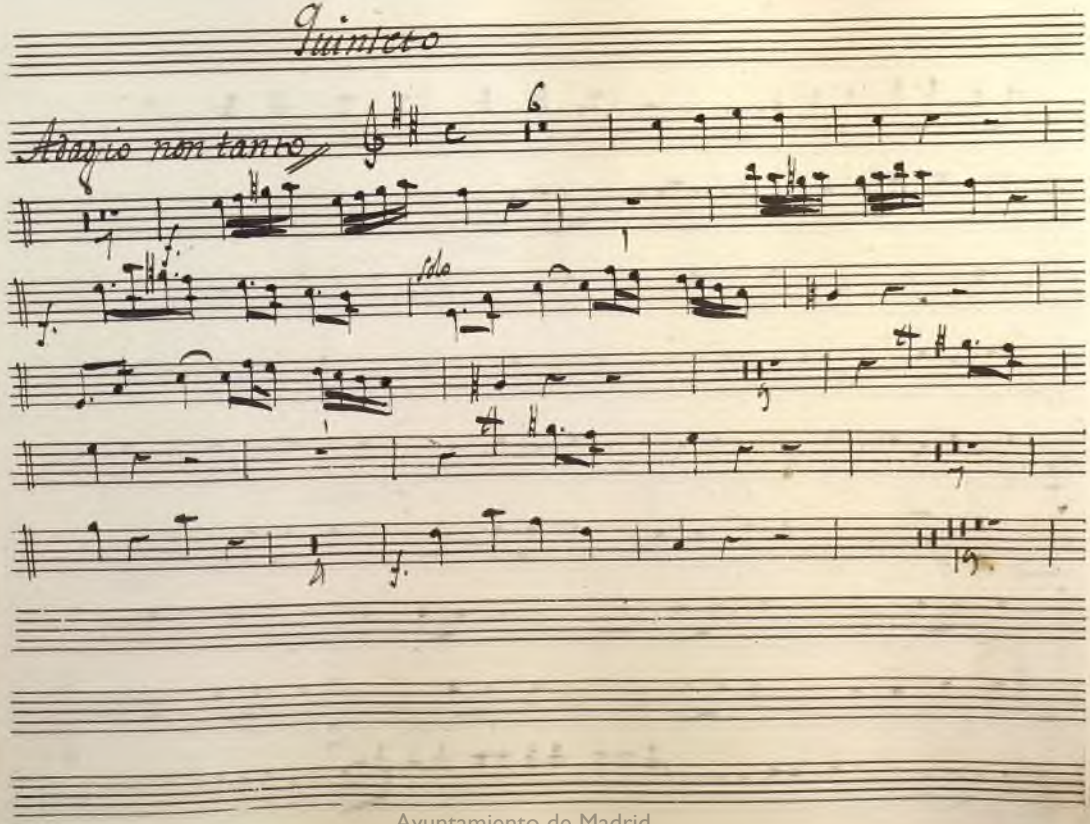

Ayuntamiento de Madrid

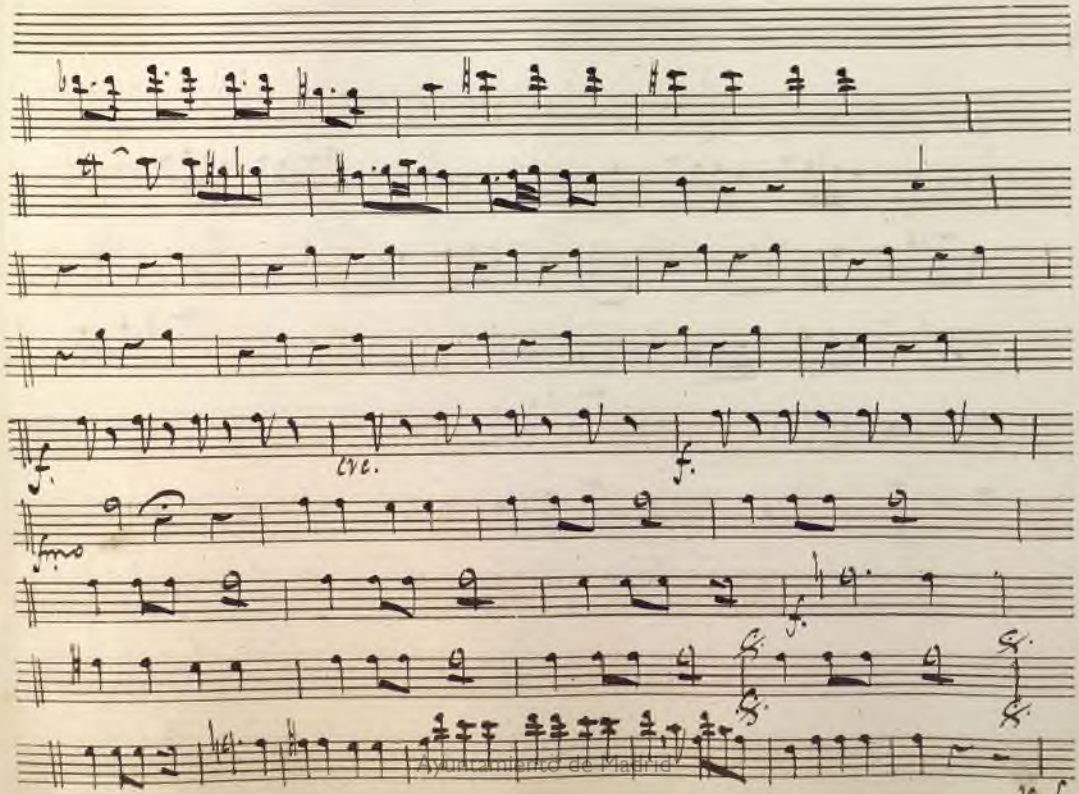

Ayuntamiento de Madrid

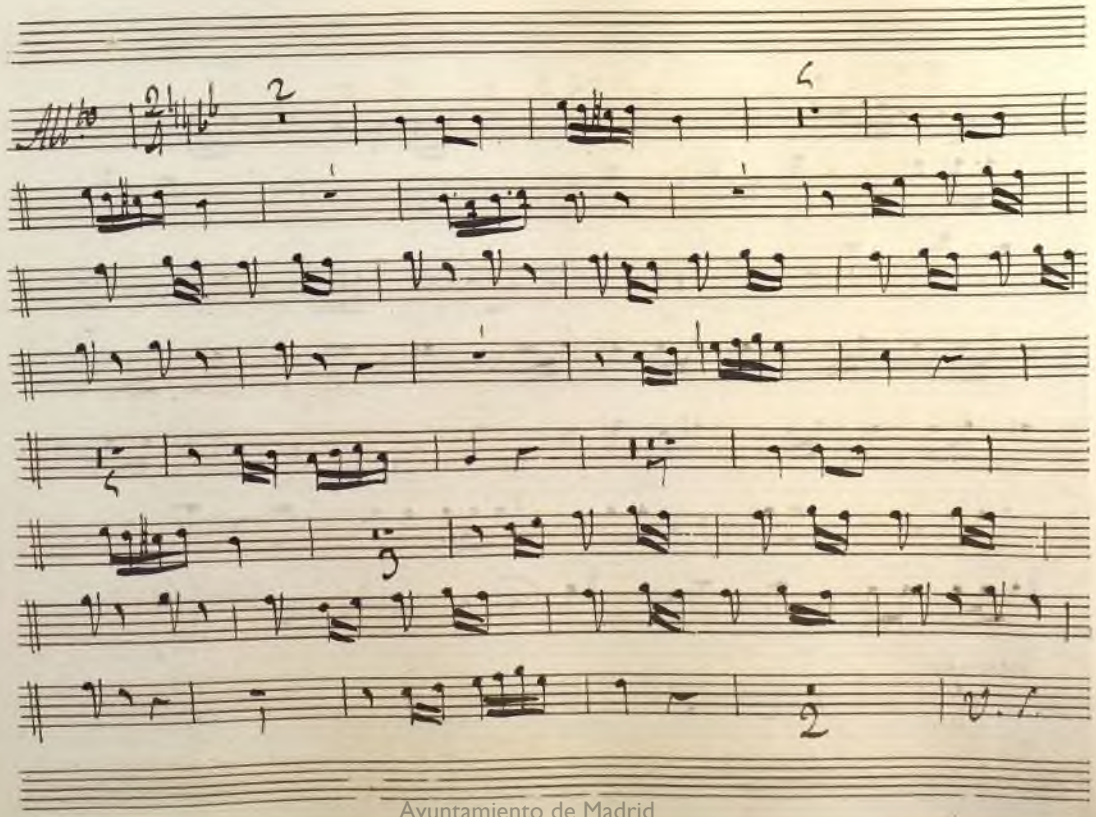

Ayuntamiento de Madrid

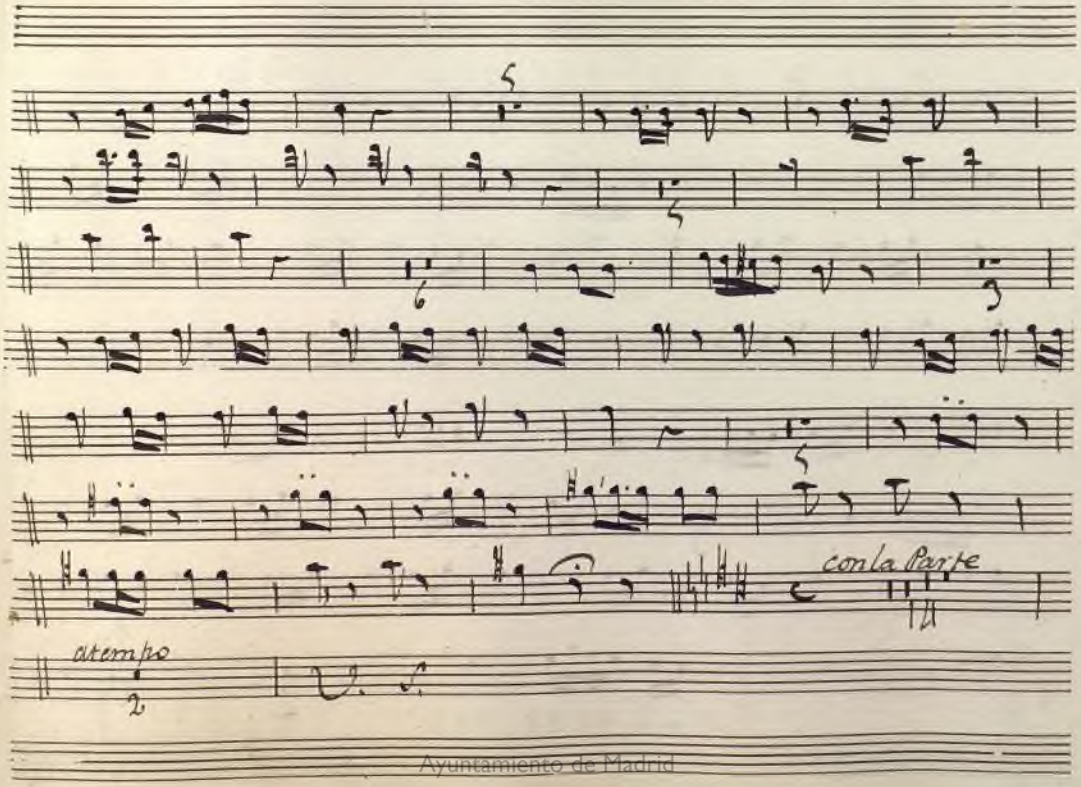

Ayuntamiento de Madrid

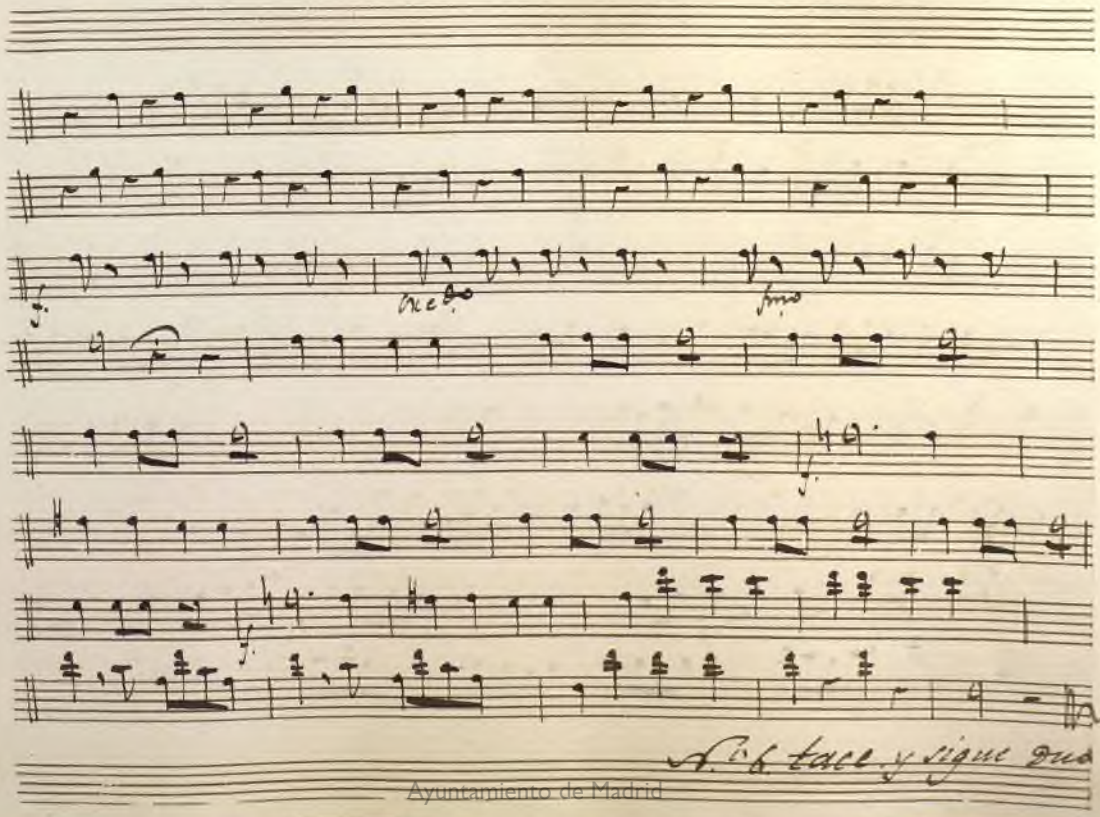

Ayuntamiento de Madrid

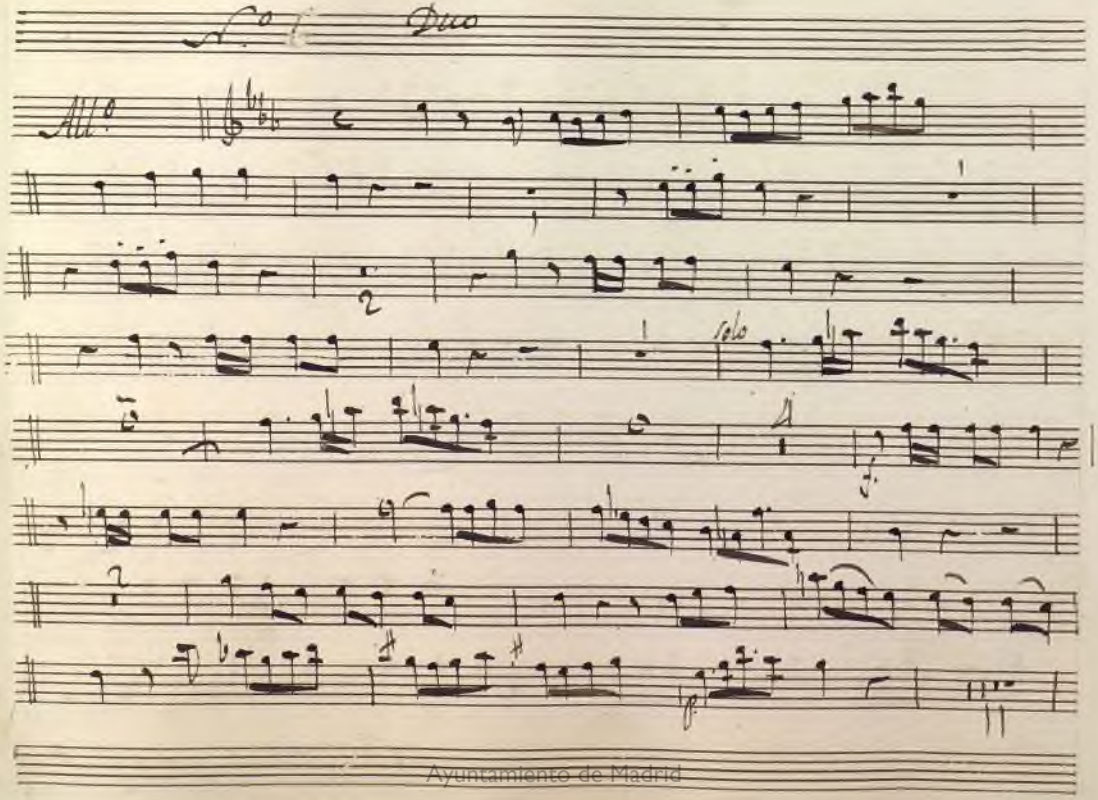

Ayuntamiento de Madrid

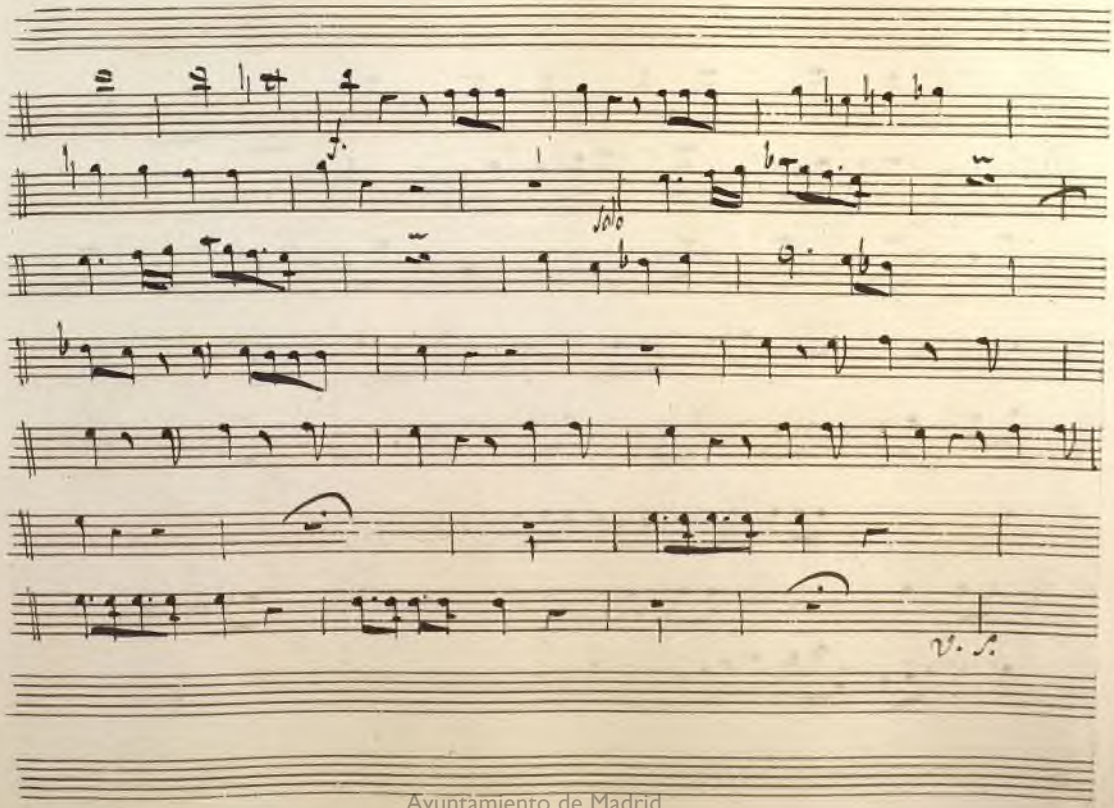

Ayuntamiento de Madrid

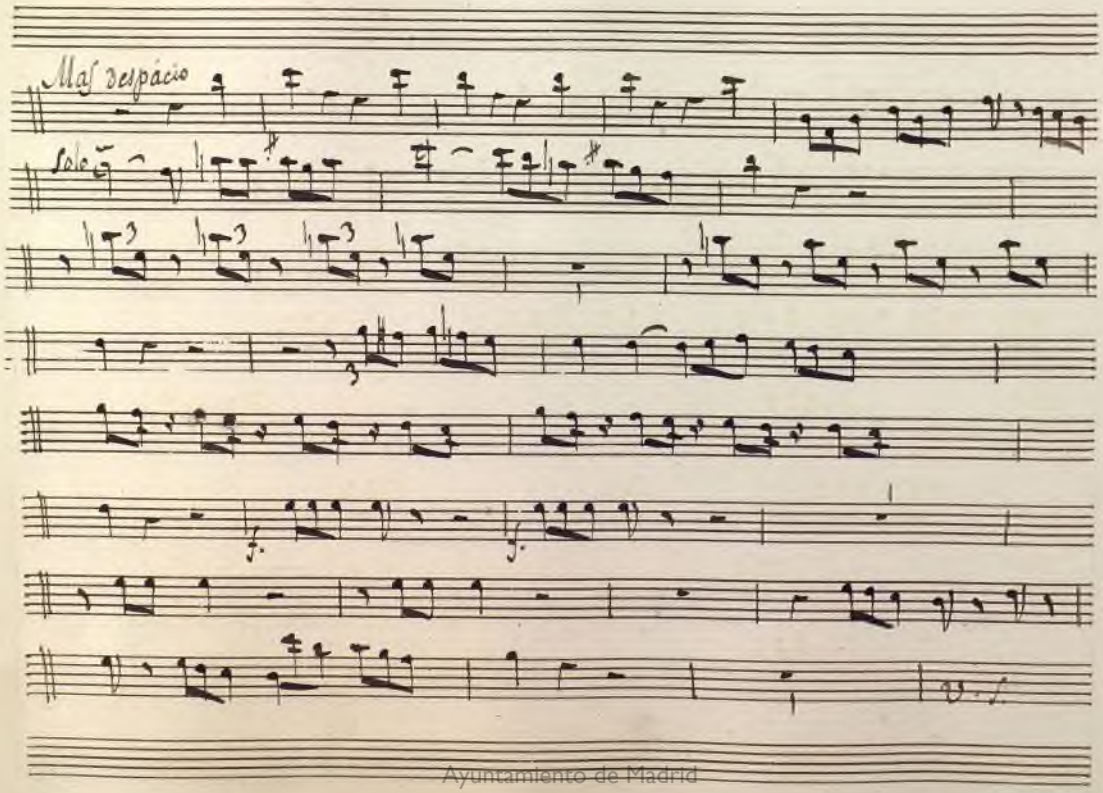

Ayuntamiento de Madrid

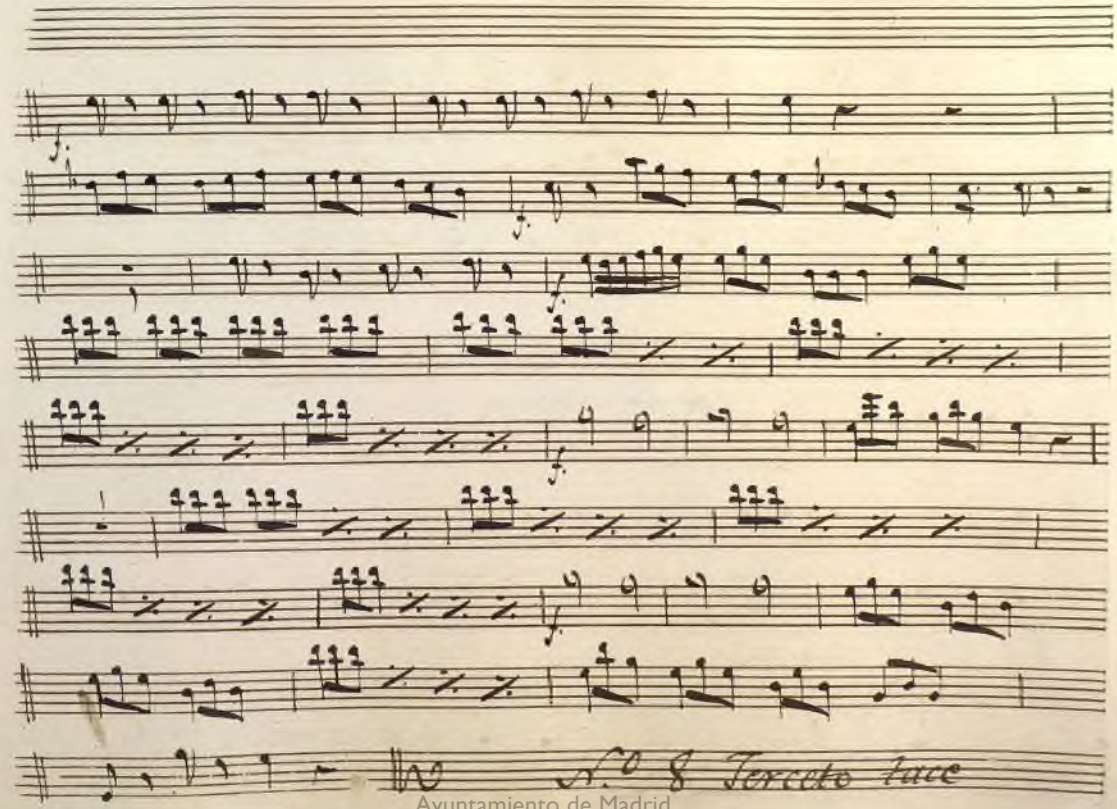

Ayuntamiento de Madrid

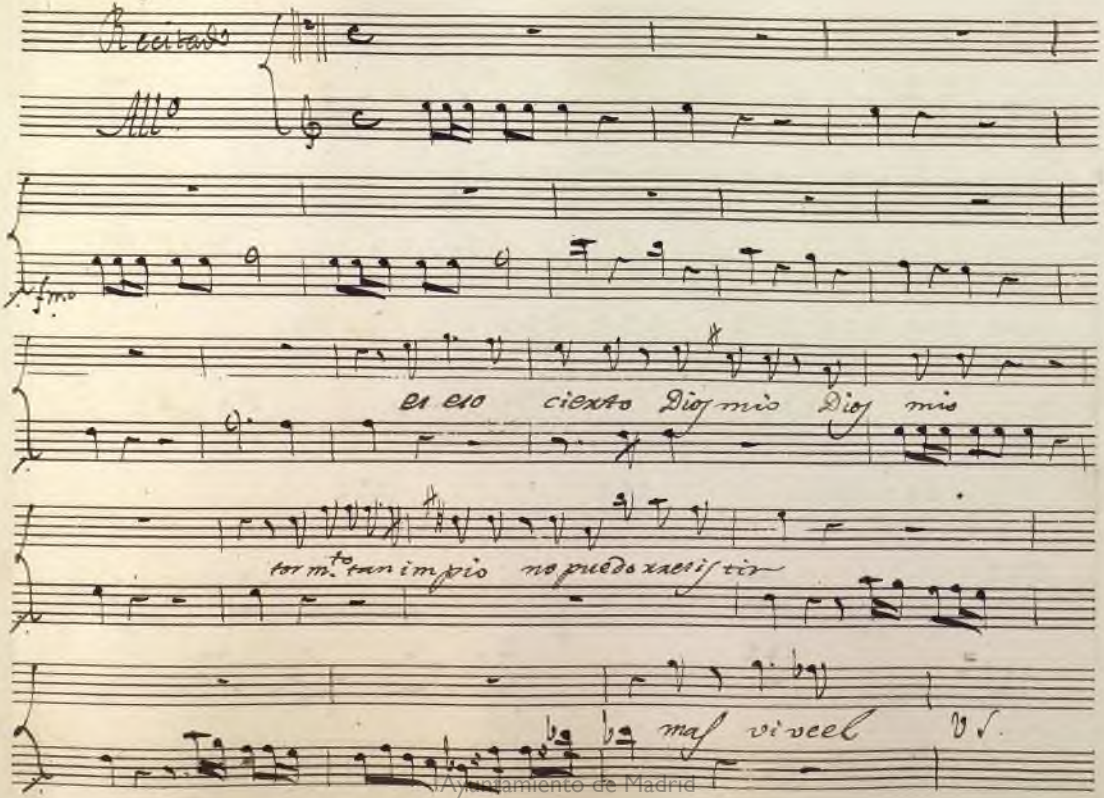

(Ayuntamiento de Madrid)

cielo q.e el Alferez q.e causa mides velo

voi abuscar rra bioso abus car rra bioso yare q.e no me

rrobe yare q.e no me robe mi rre poso

V.S.

Ayuntamiento de Madrid

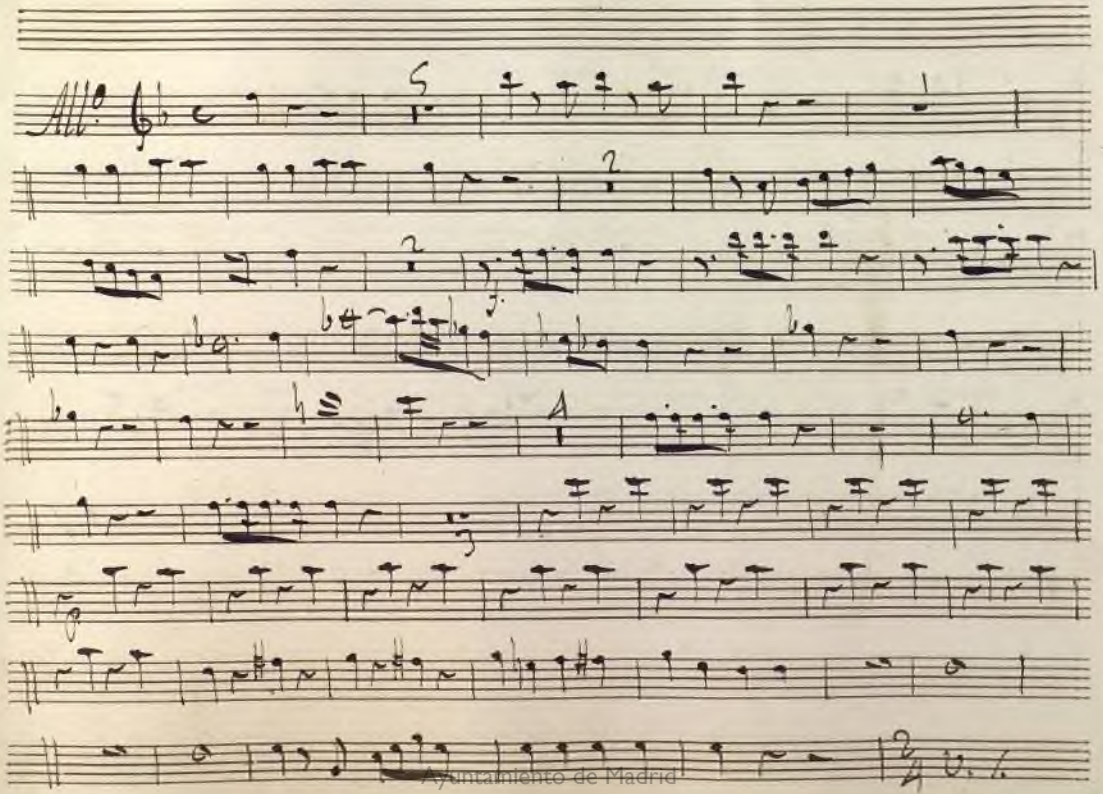

Ayuntamiento de Madrid

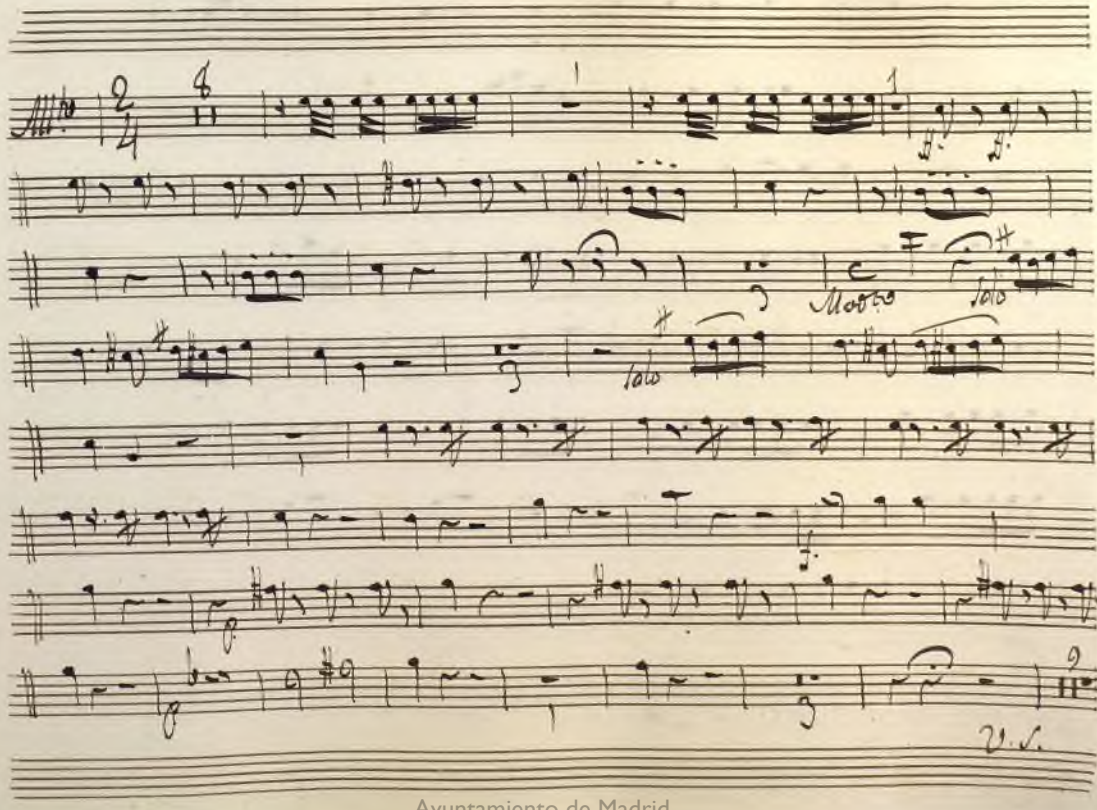

Ayuntamiento de Madrid

Ayuntamiento de Madrid

Final

All.o Mod.to

Ayuntamiento de Madrid

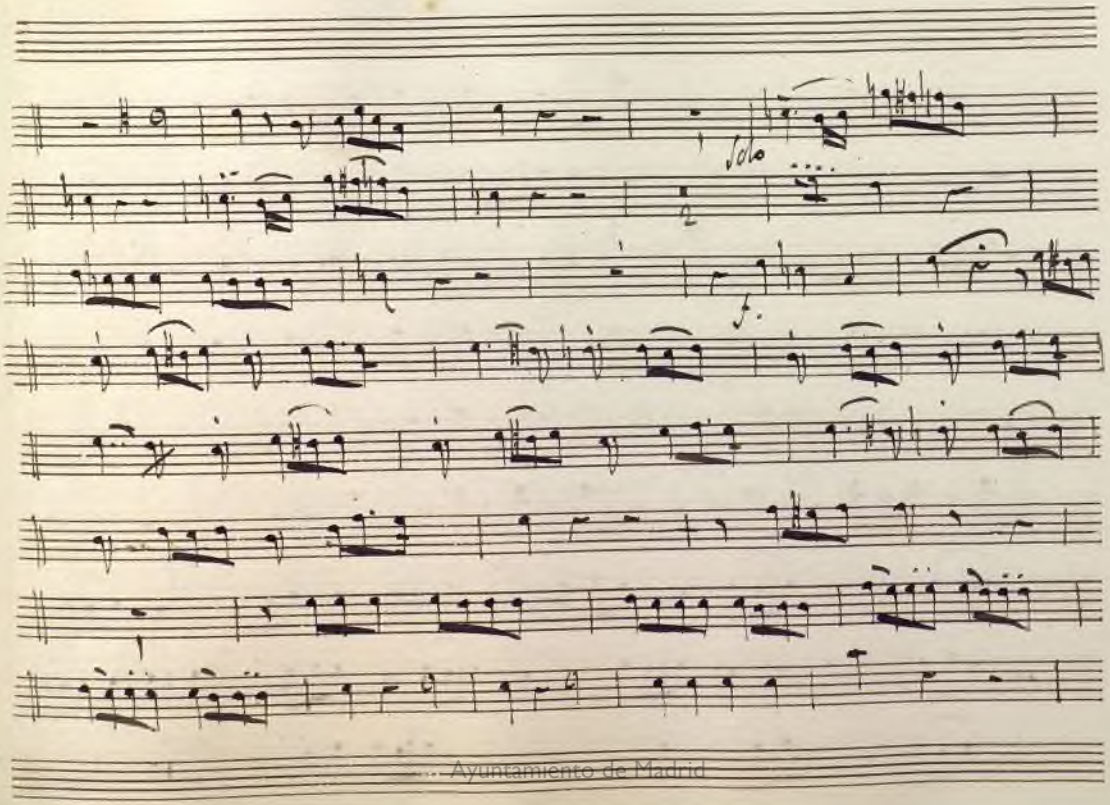

Ayuntamiento de Madrid

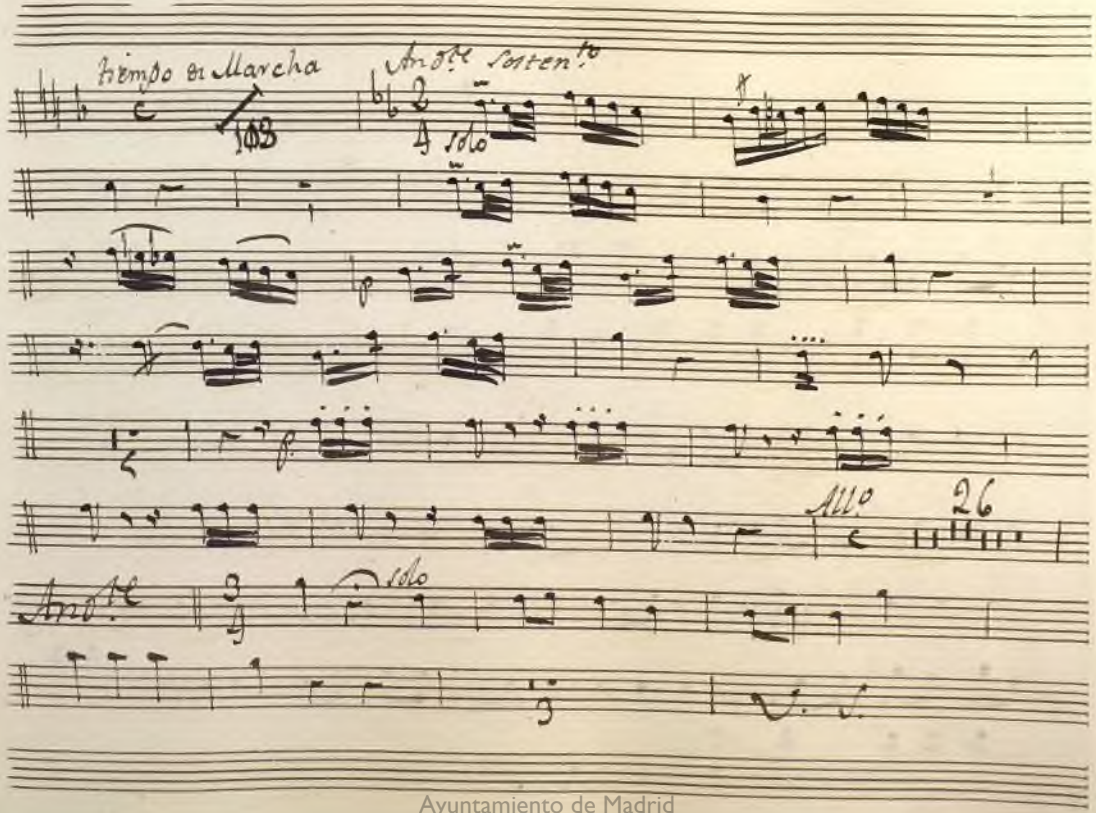

Ayuntamiento de Madrid

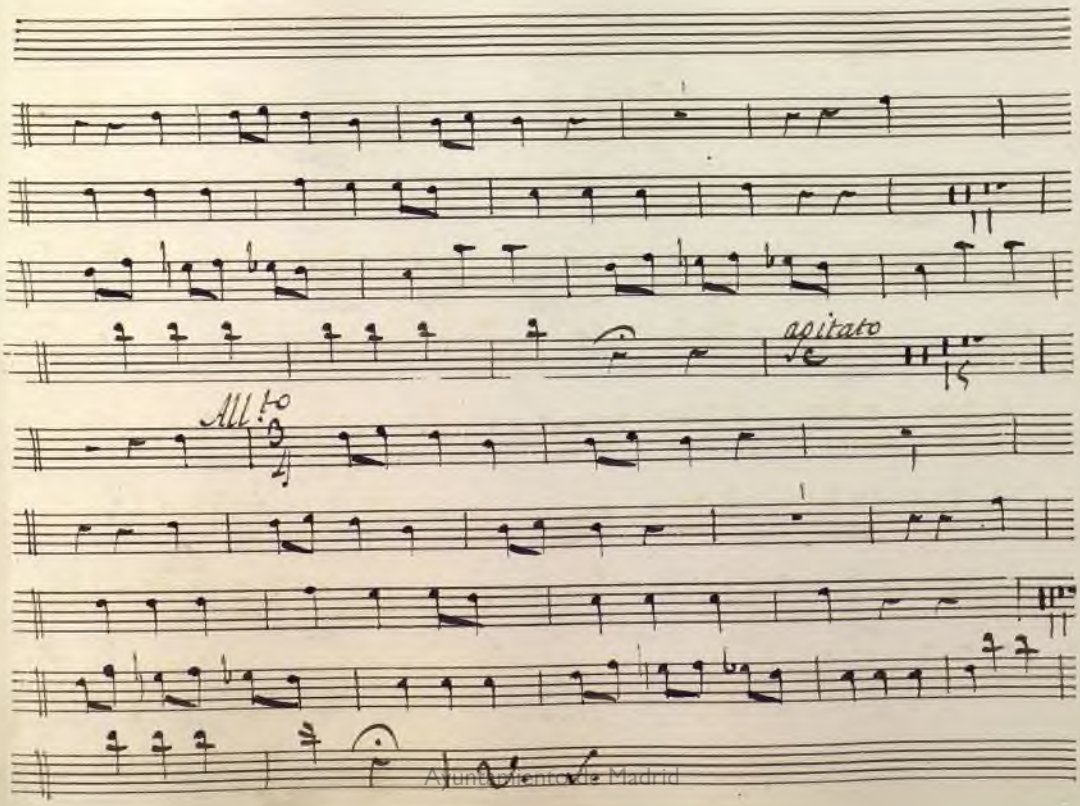

Ayuntamiento de Madrid

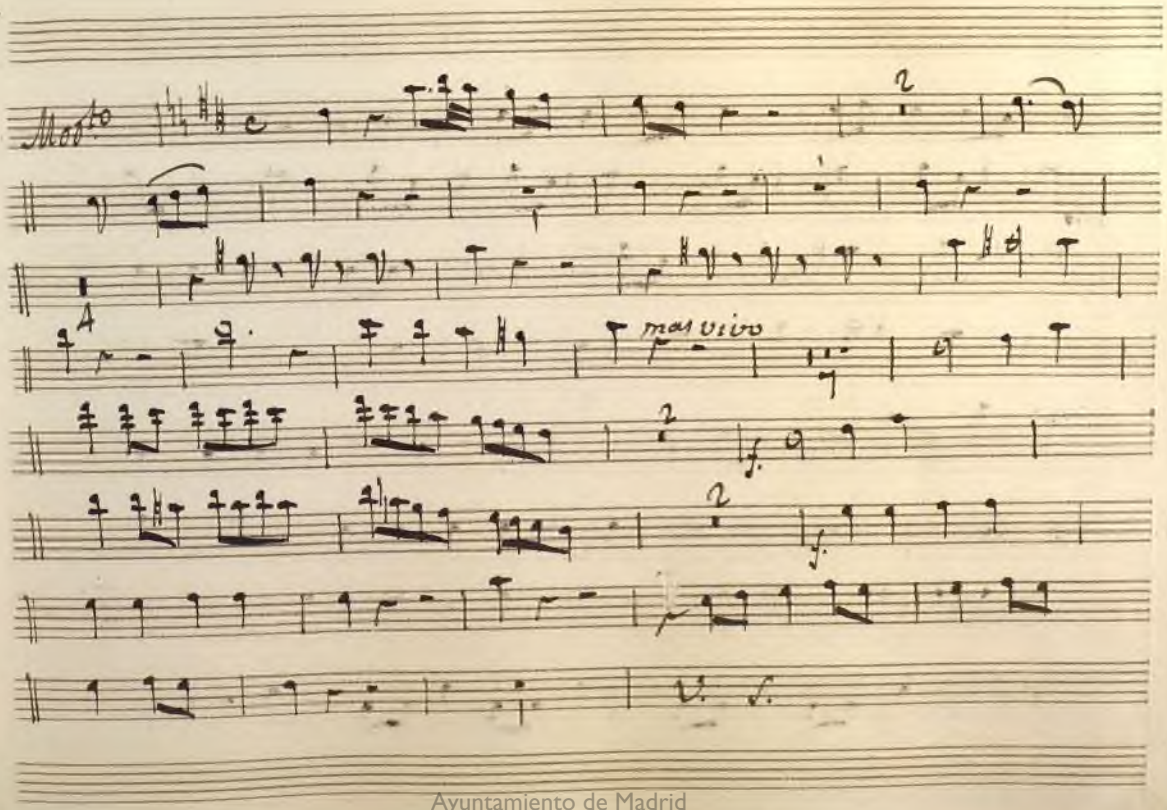

Ayuntamiento de Madrid

Ayuntamiento de Madrid

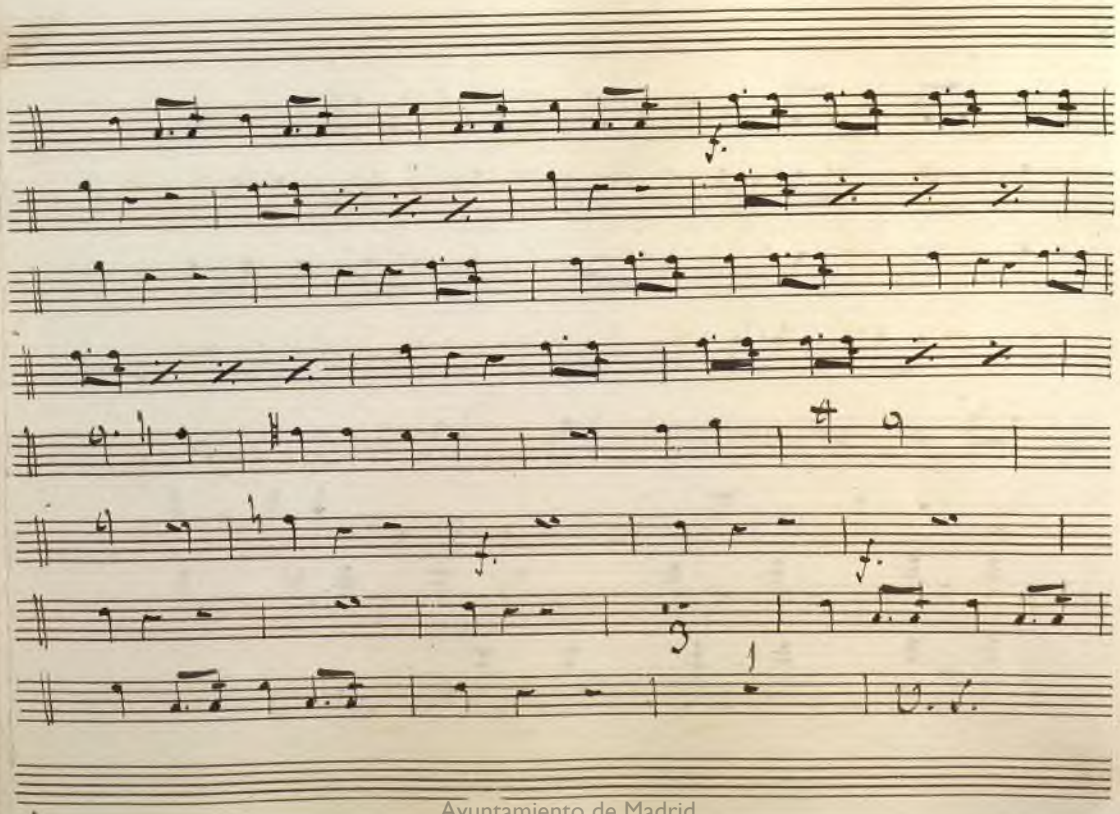

Ayuntamiento de Madrid

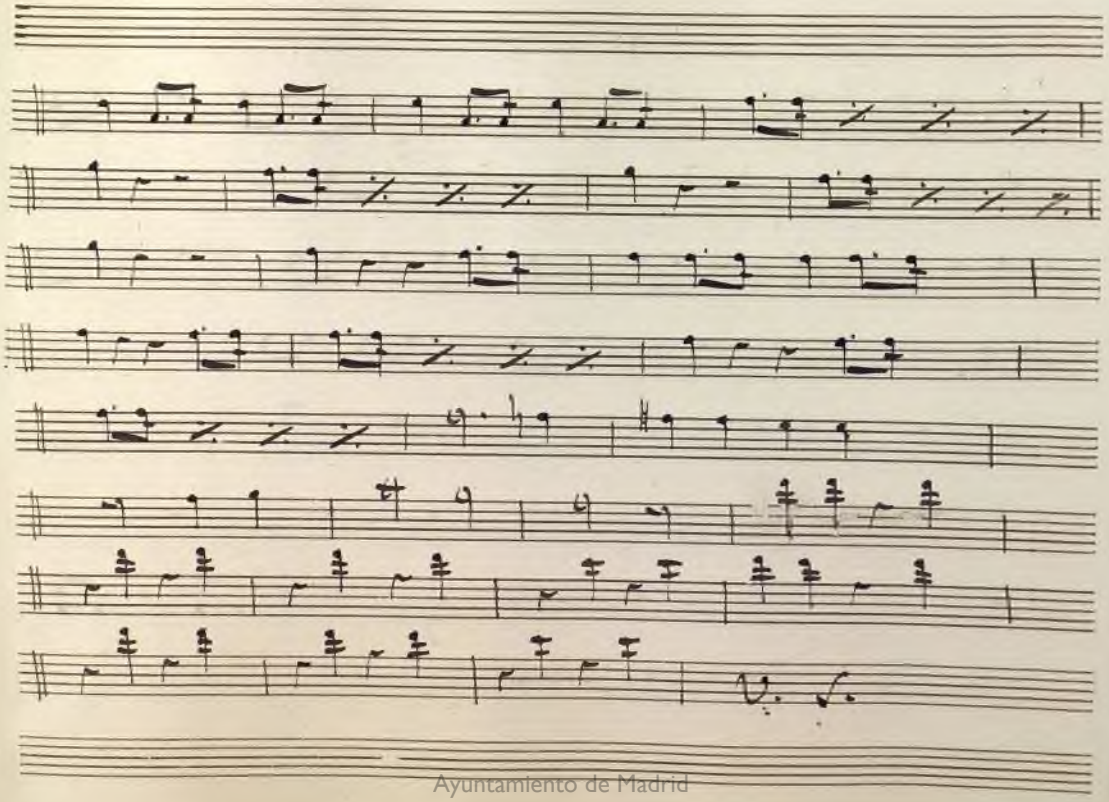

Ayuntamiento de Madrid

Ayuntamiento de Madrid

Acto 2.º

Recid.

Adagio

Solo

Andte.

Solo

Solo

Ayuntamiento de Madrid

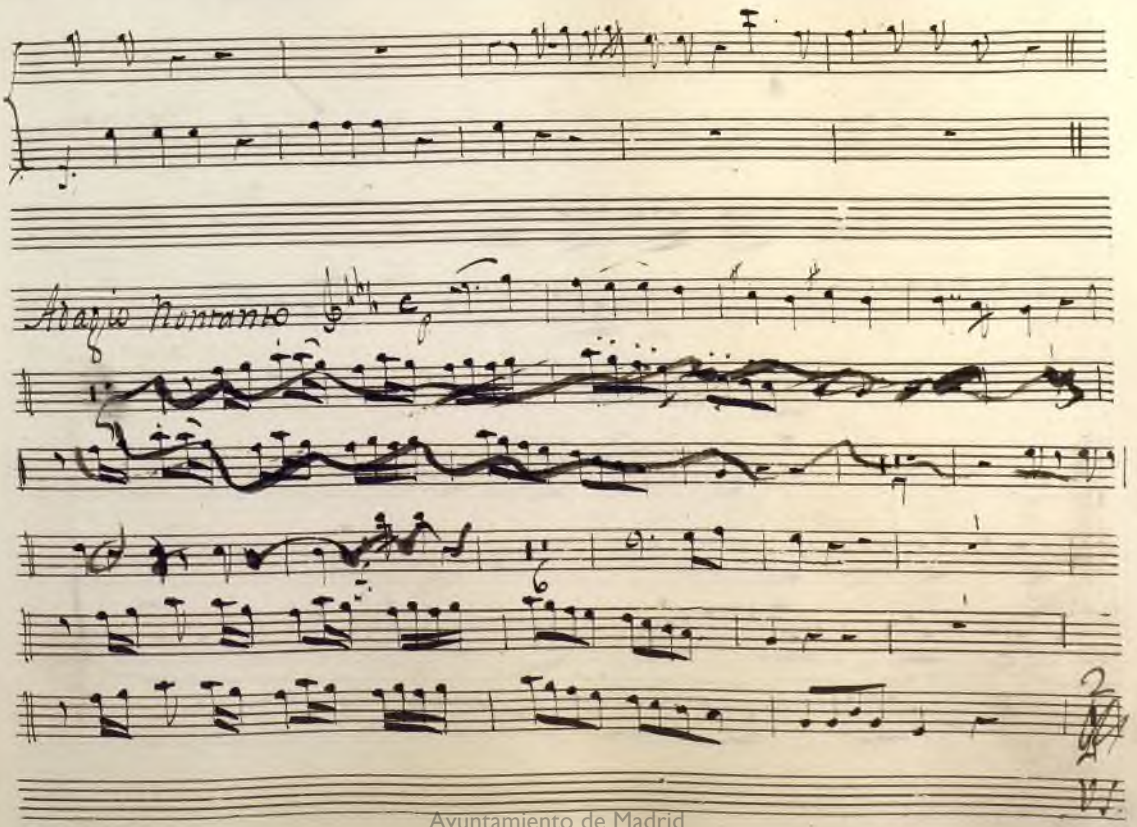

Ayuntamiento de Madrid

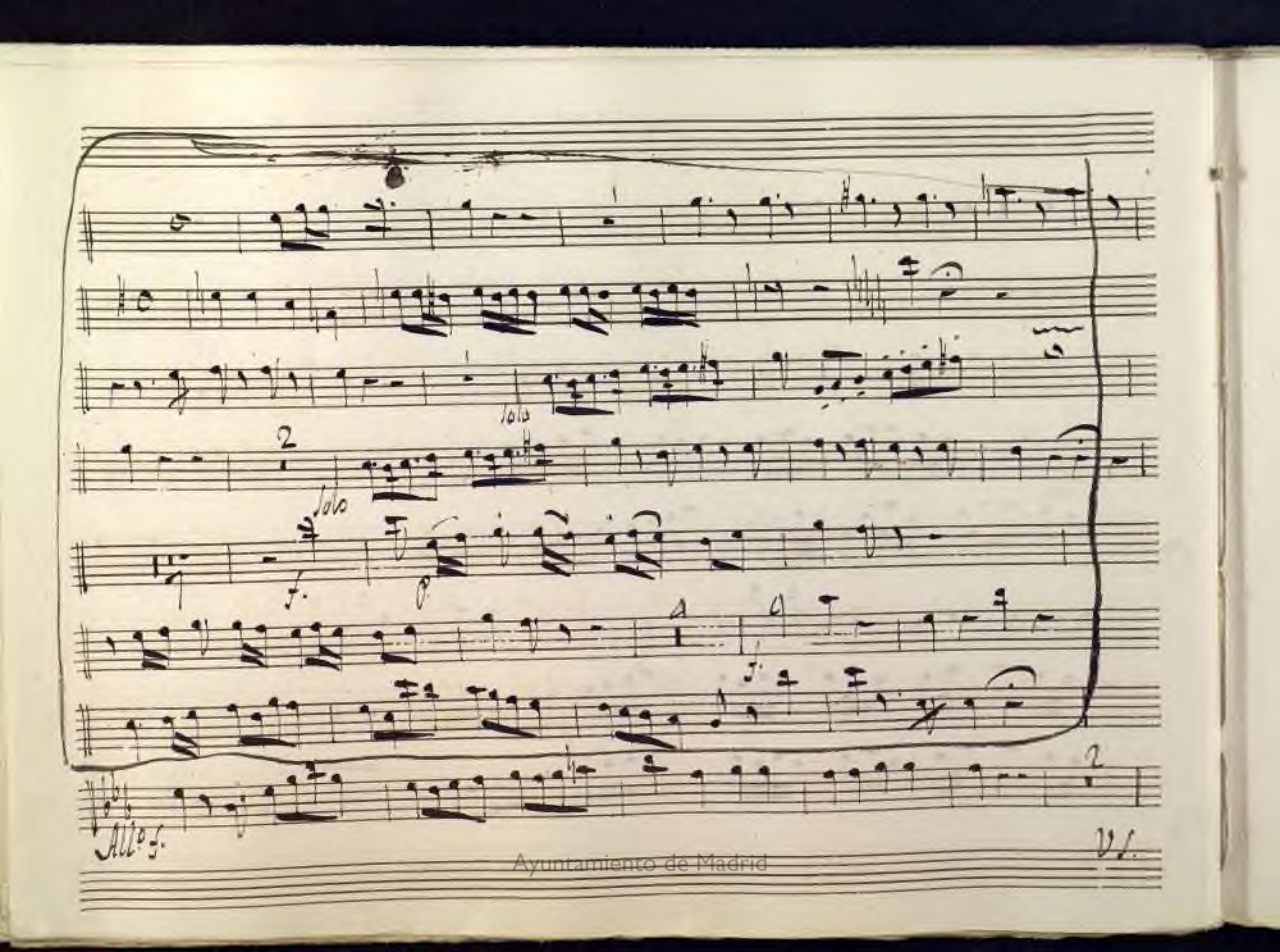

Ayuntamiento de Madrid

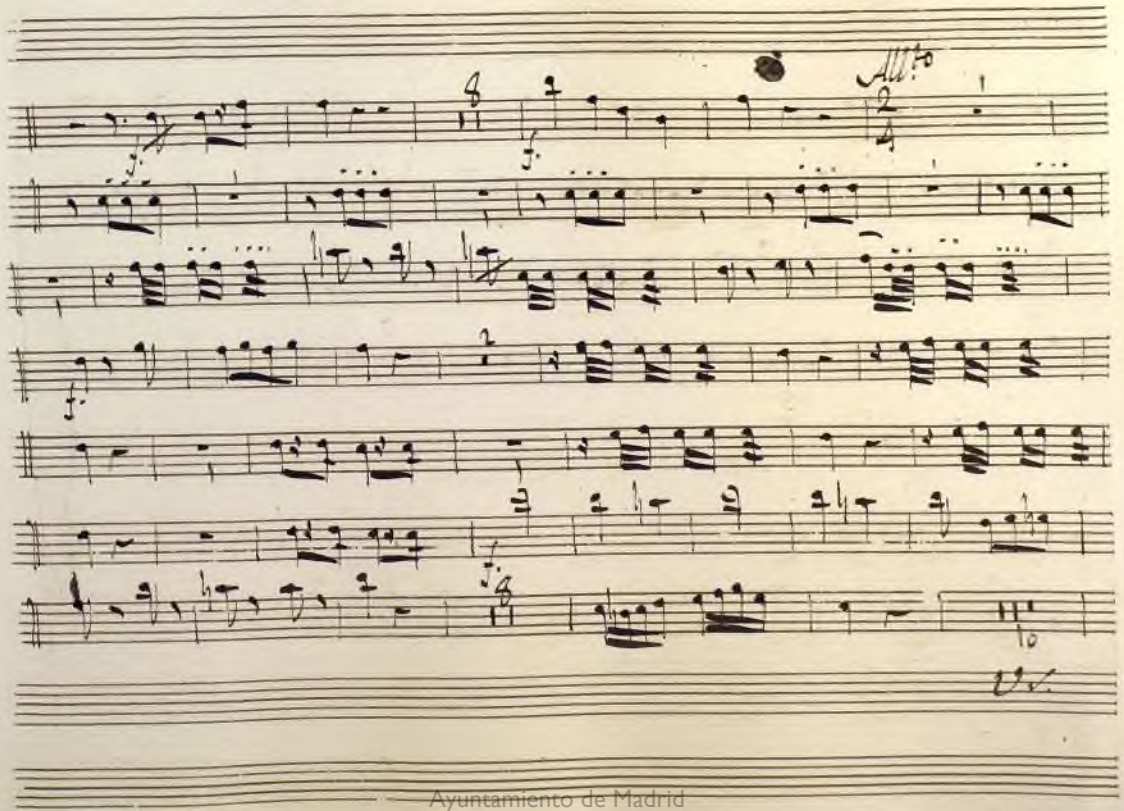

Ayuntamiento de Madrid

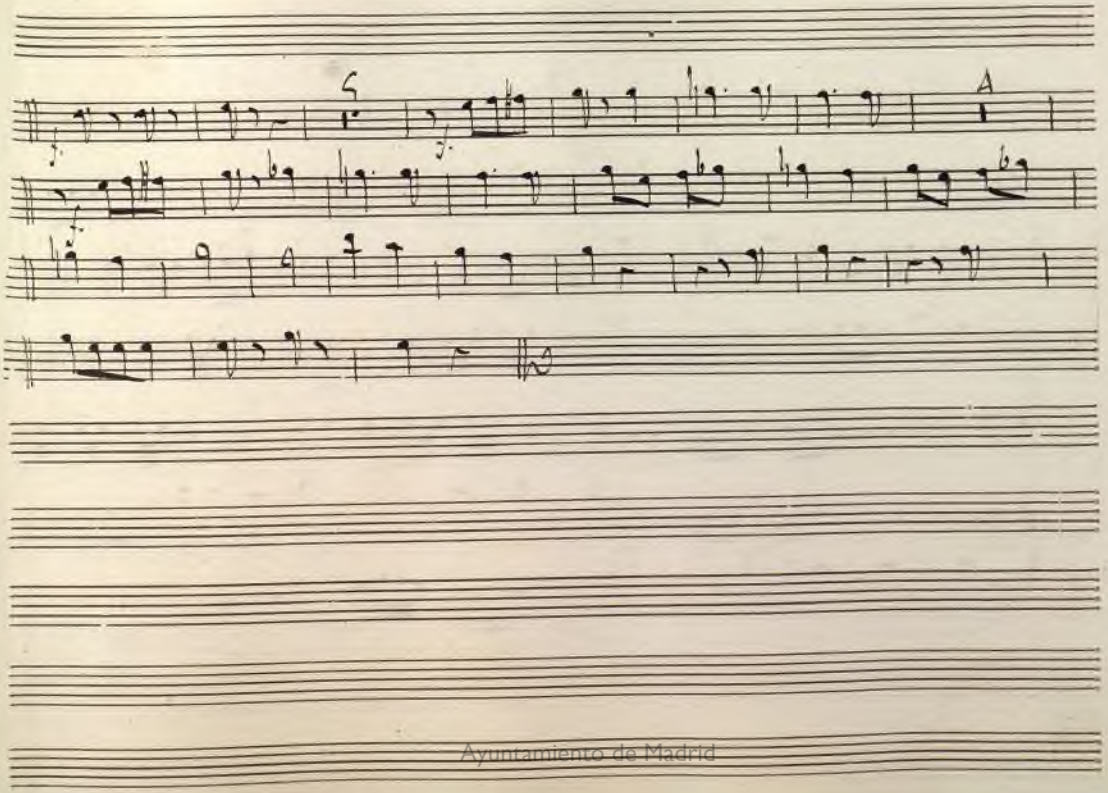

Ayuntamiento de Madrid

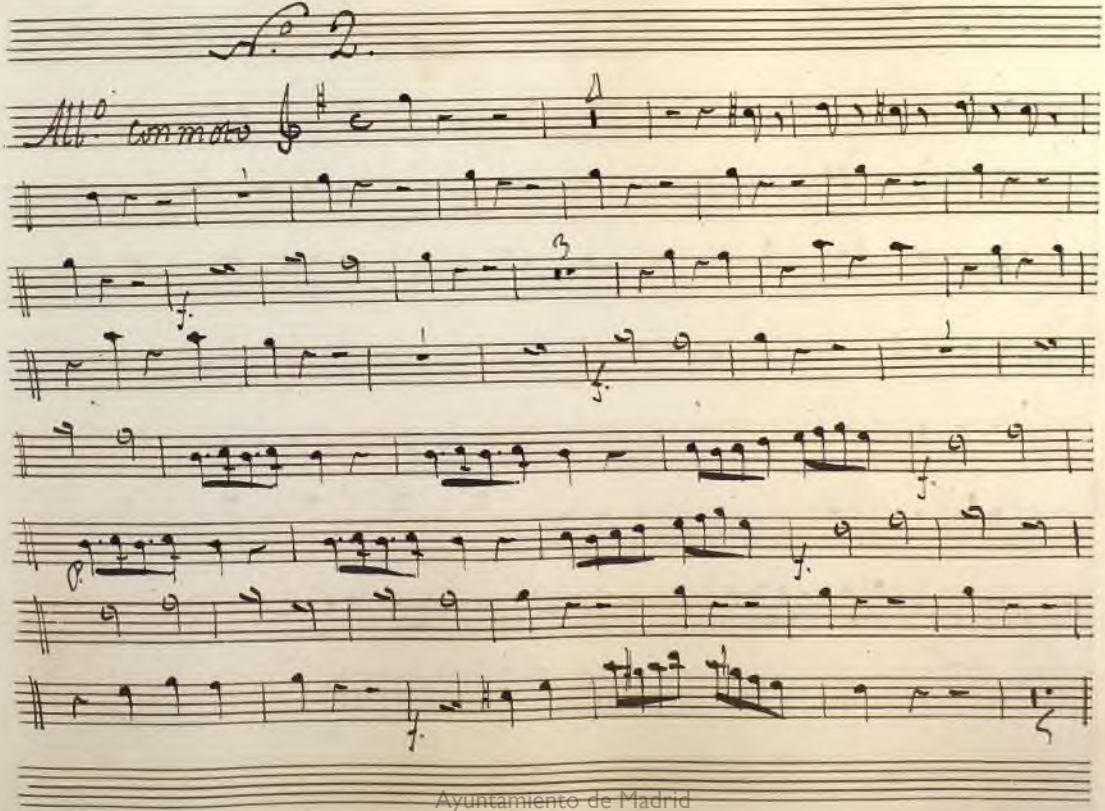

Ayuntamiento de Madrid

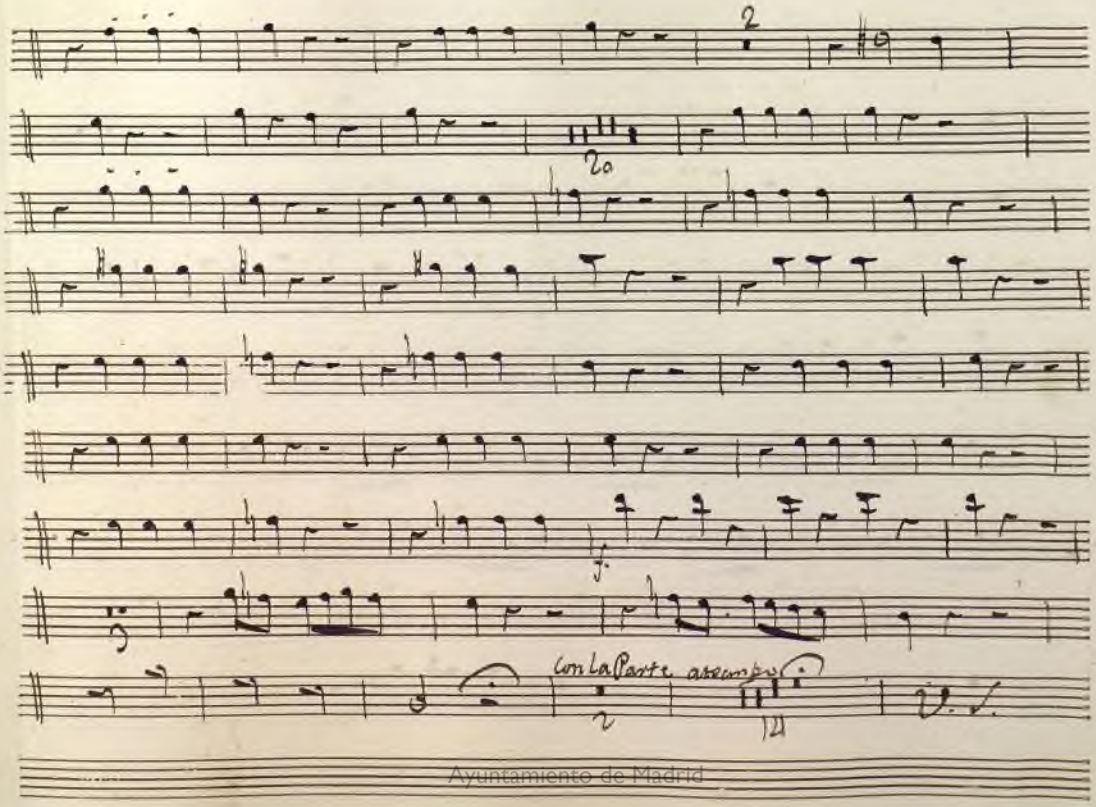

Ayuntamiento de Madrid

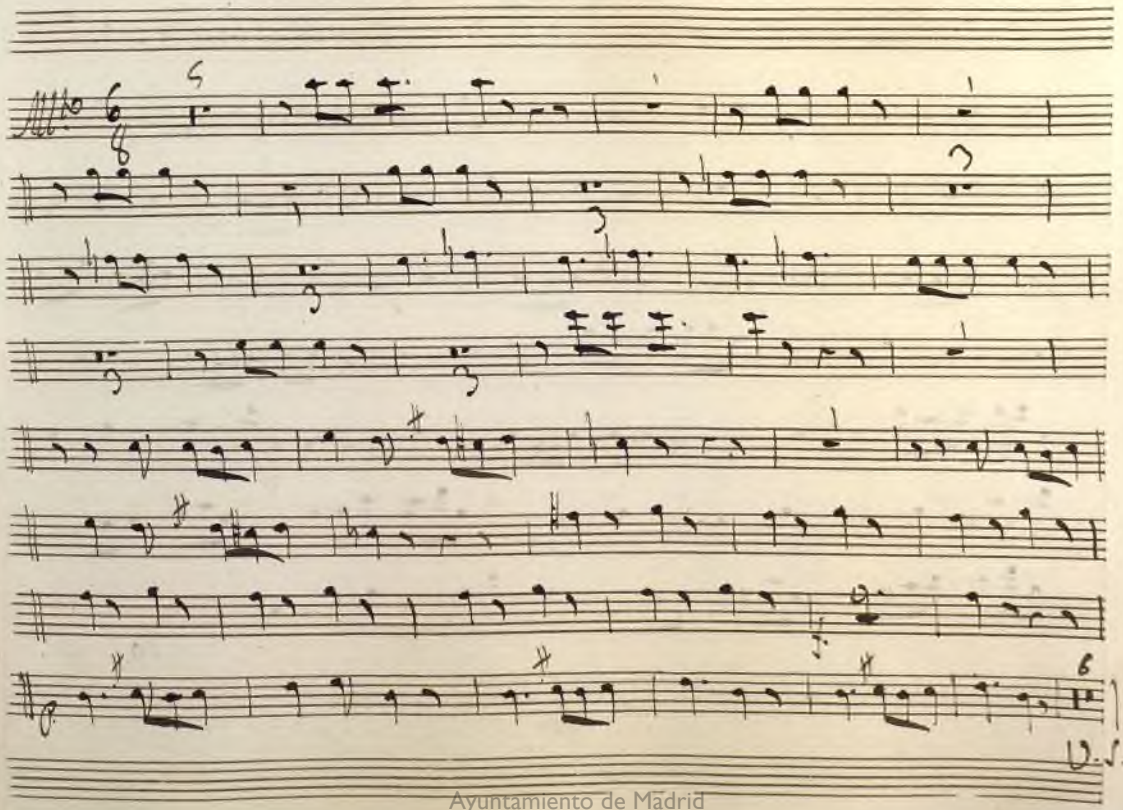

Ayuntamiento de Madrid

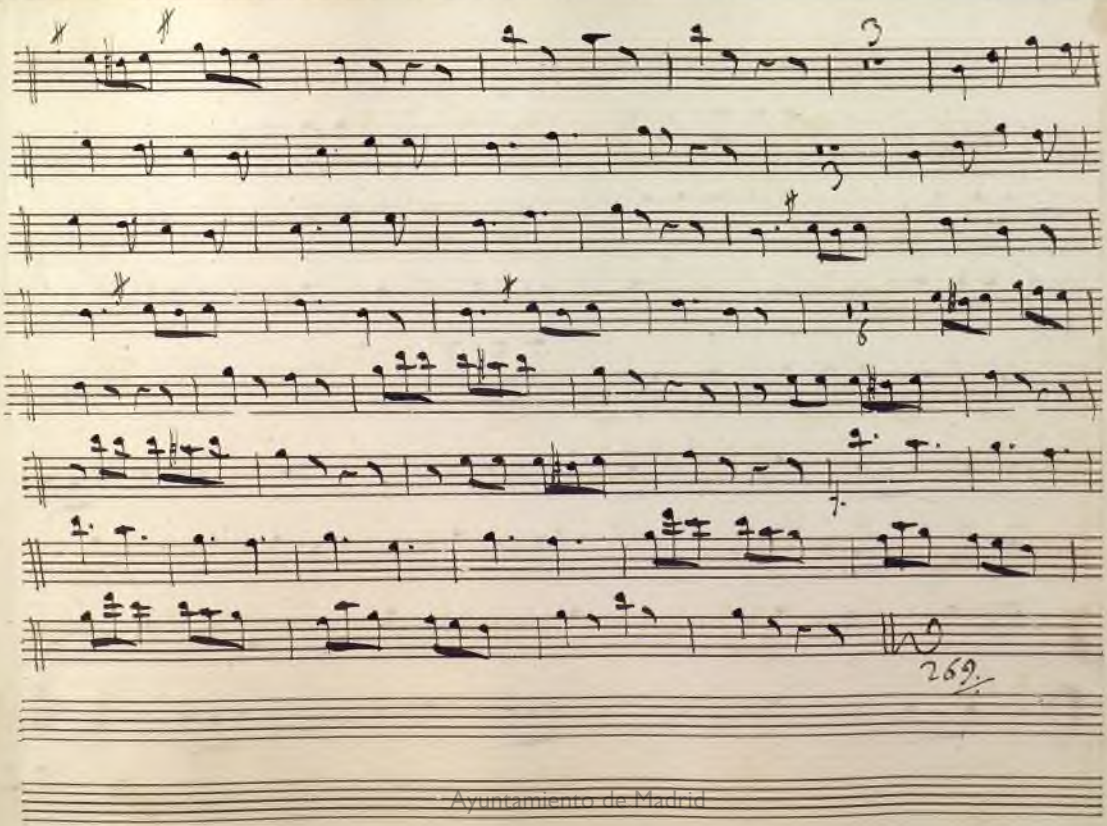

Ayuntamiento de Madrid

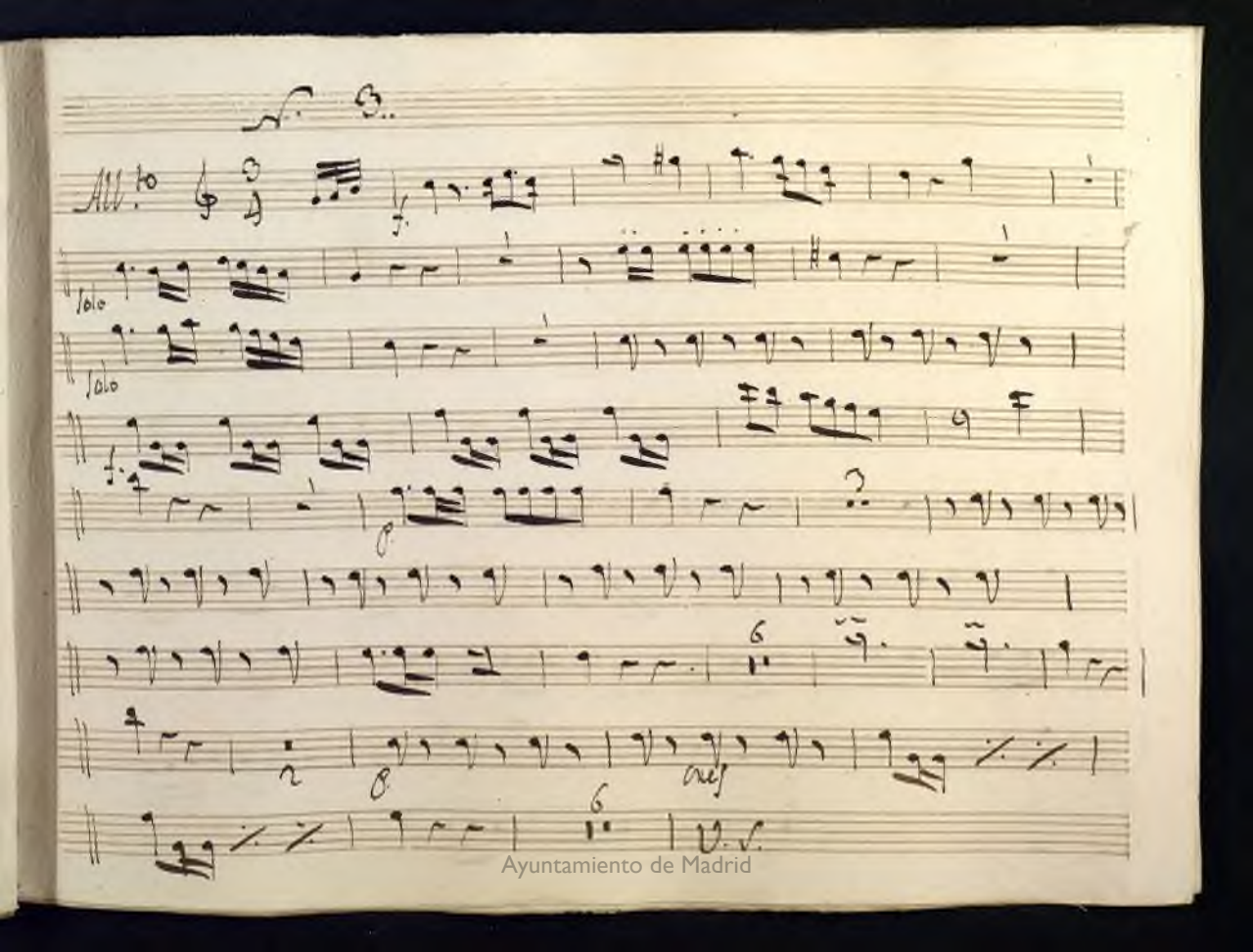

Ayuntamiento de Madrid

Ayuntamiento de Madrid

Ayuntamiento de Madrid

Ayuntamiento de Madrid

Ayuntamiento de Madrid

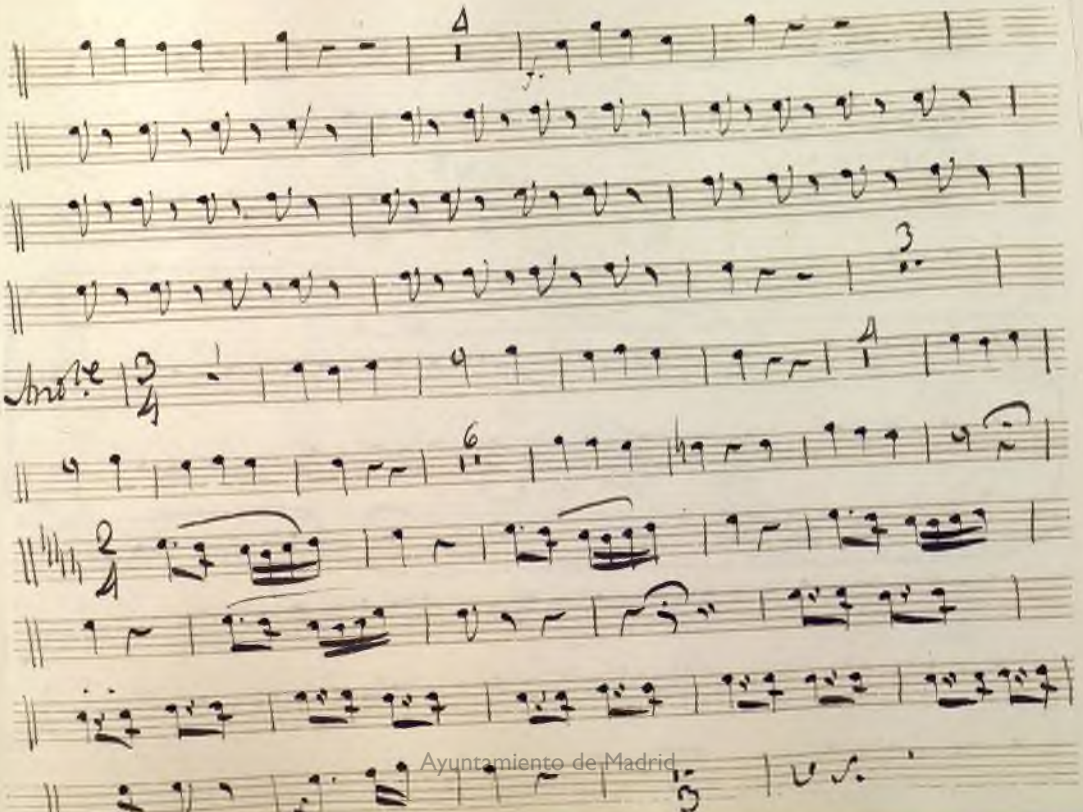

Ayuntamiento de Madrid

Ayuntamiento de Madrid

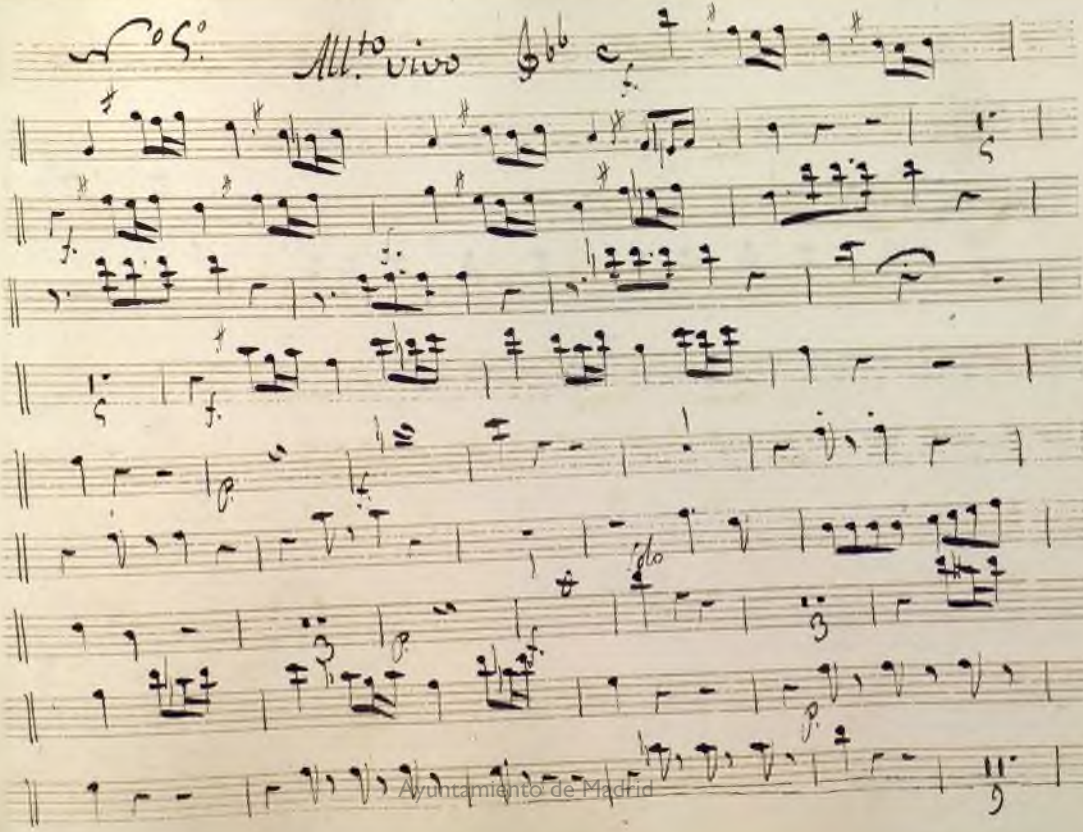

Ayuntamiento de Madrid

Ayuntamiento de Madrid

Ayuntamiento de Madrid

Ayuntamiento de Madrid

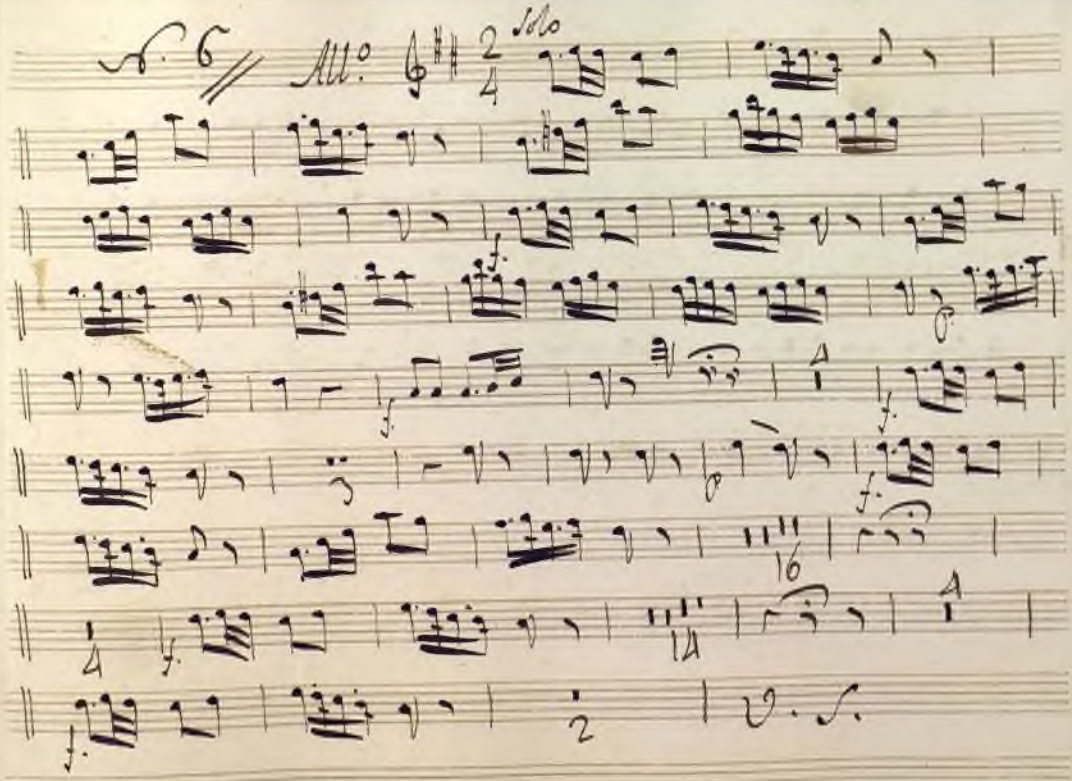

Ayuntamiento de Madrid

Ayuntamiento de Madrid

Ayuntamiento de Madrid

Ayuntamiento de Madrid

Ayuntamiento de Madrid

Coro final

Allo

V.S.

Ayuntamiento de Madrid

Ayuntamiento de Madrid

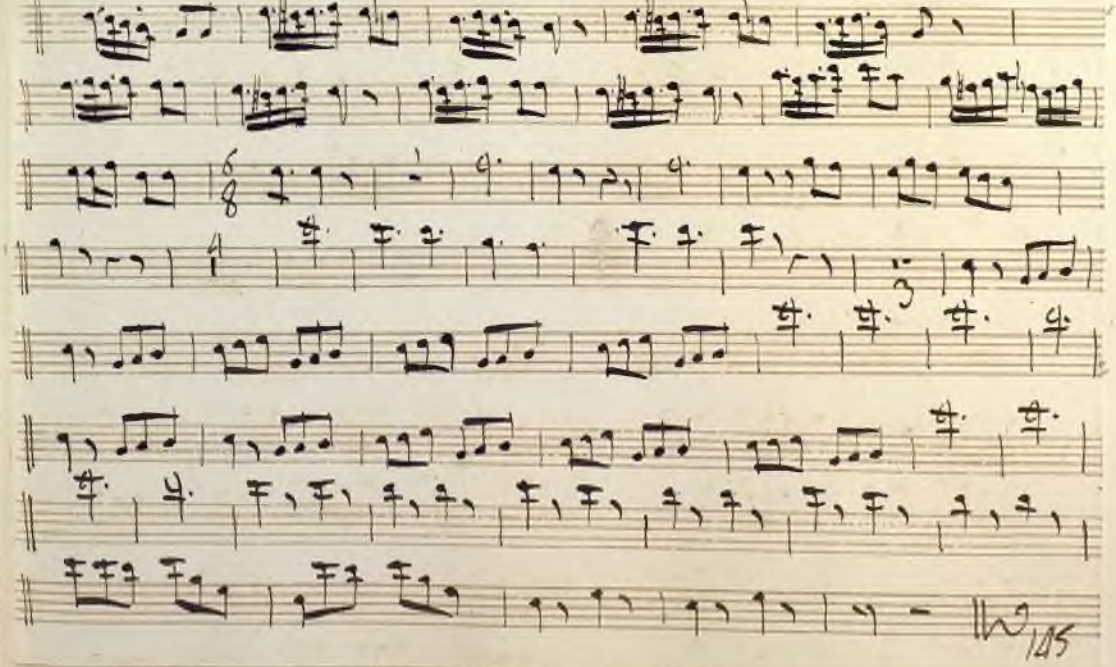

Ayuntamiento de Madrid

Ayuntamiento de Madrid

Mus 268

Oboe. 2.

Opera

El Hospital del Amor

Ayuntamiento de Madrid

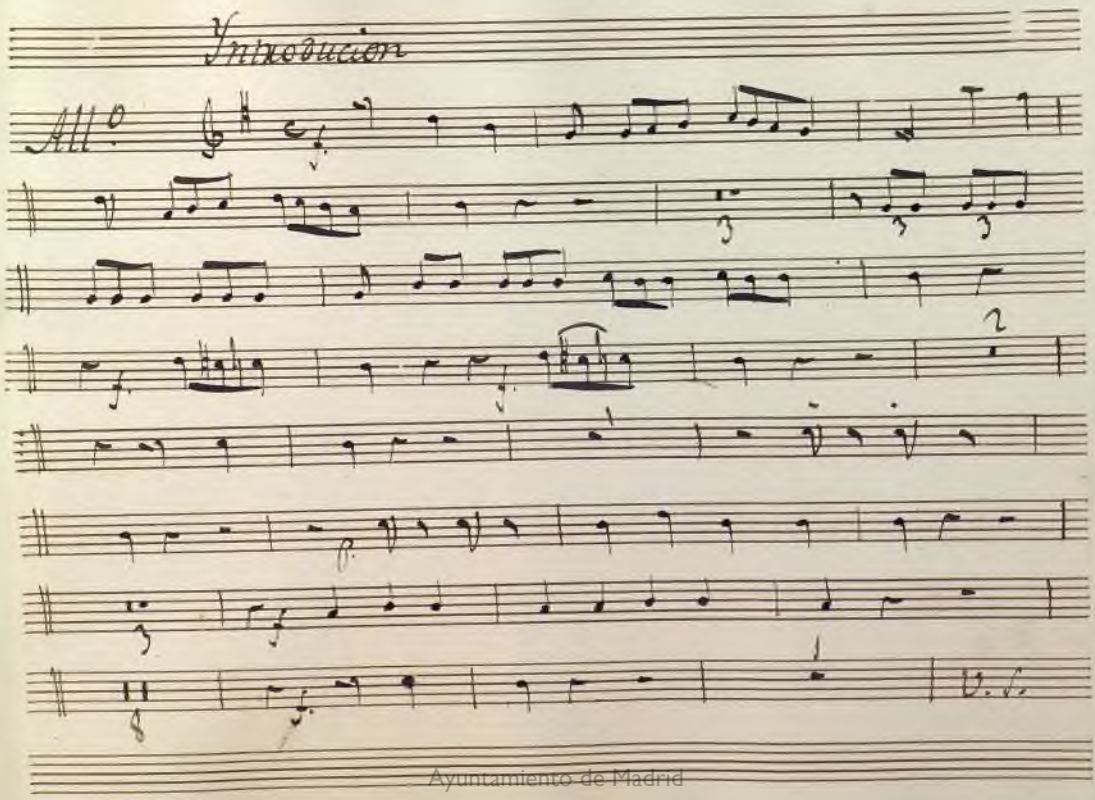

Ayuntamiento de Madrid

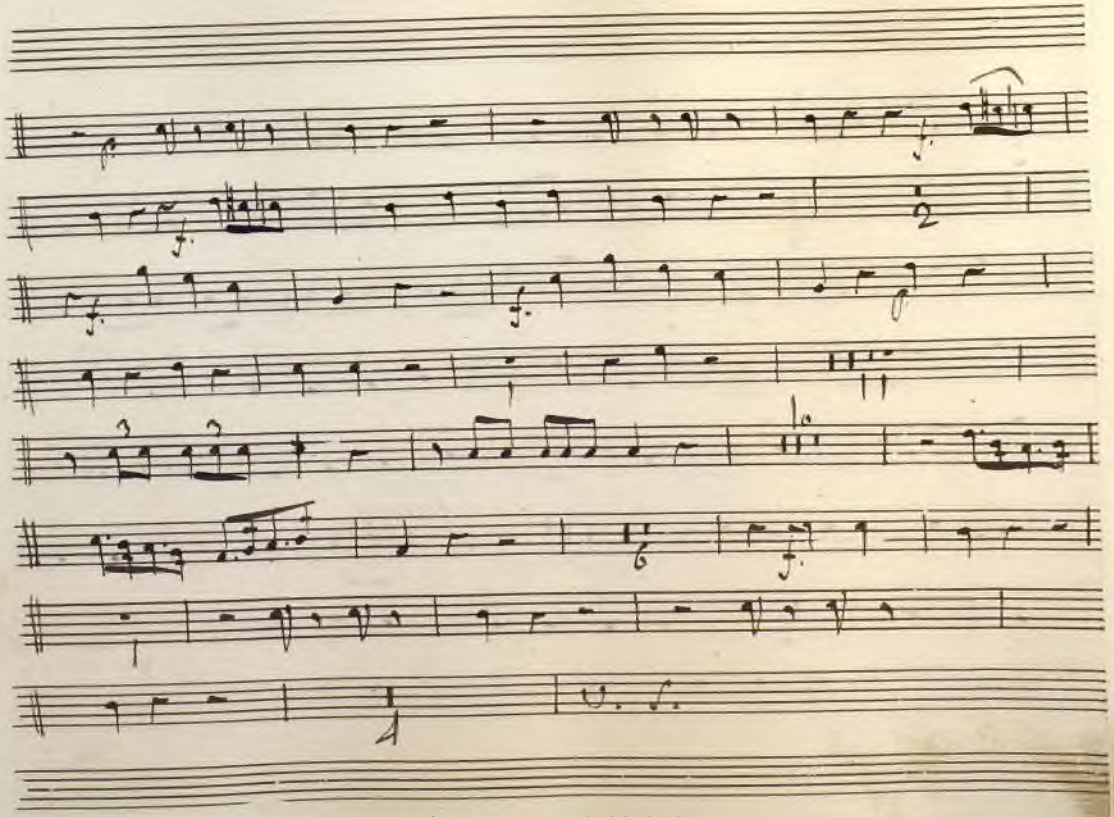

Ayuntamiento de Madrid

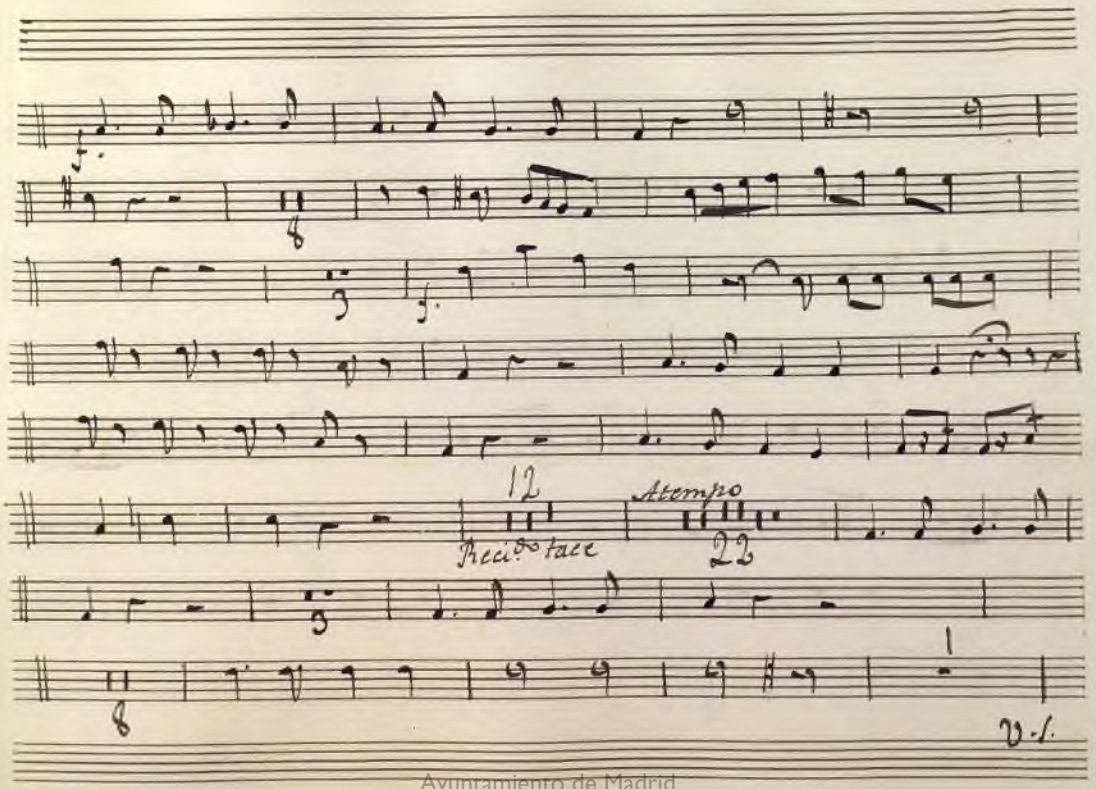

Ayuntamiento de Madrid

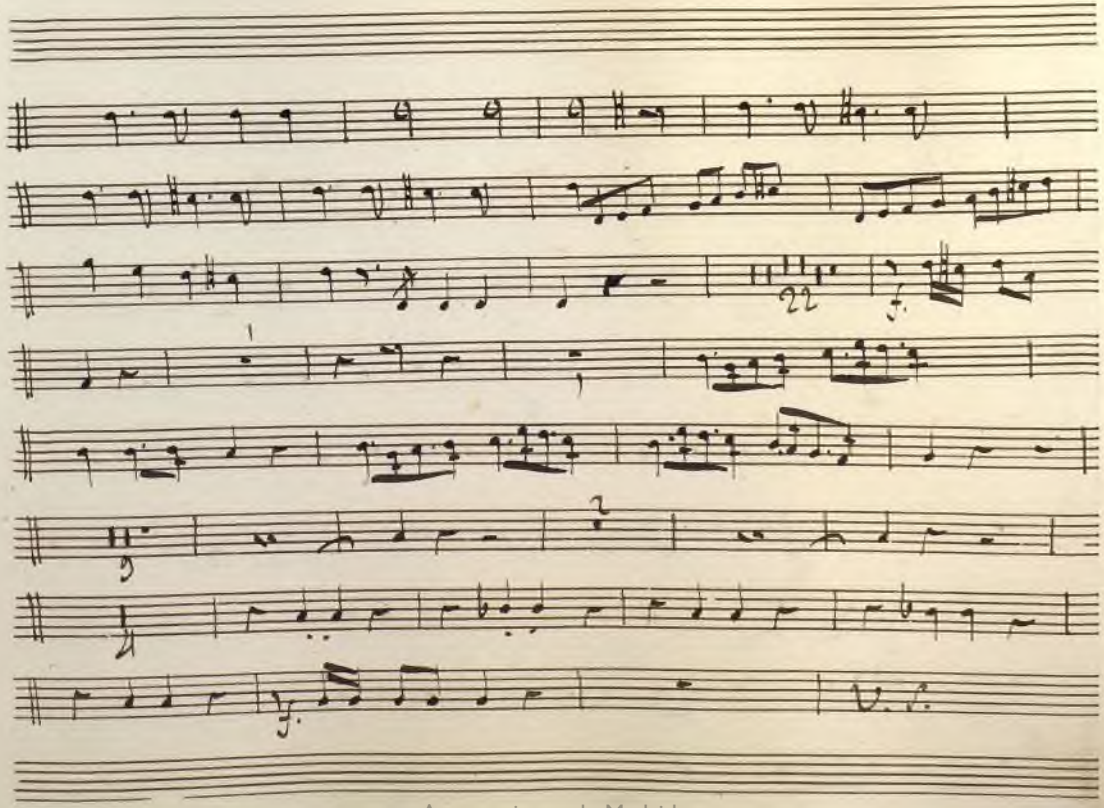

Ayuntamiento de Madrid

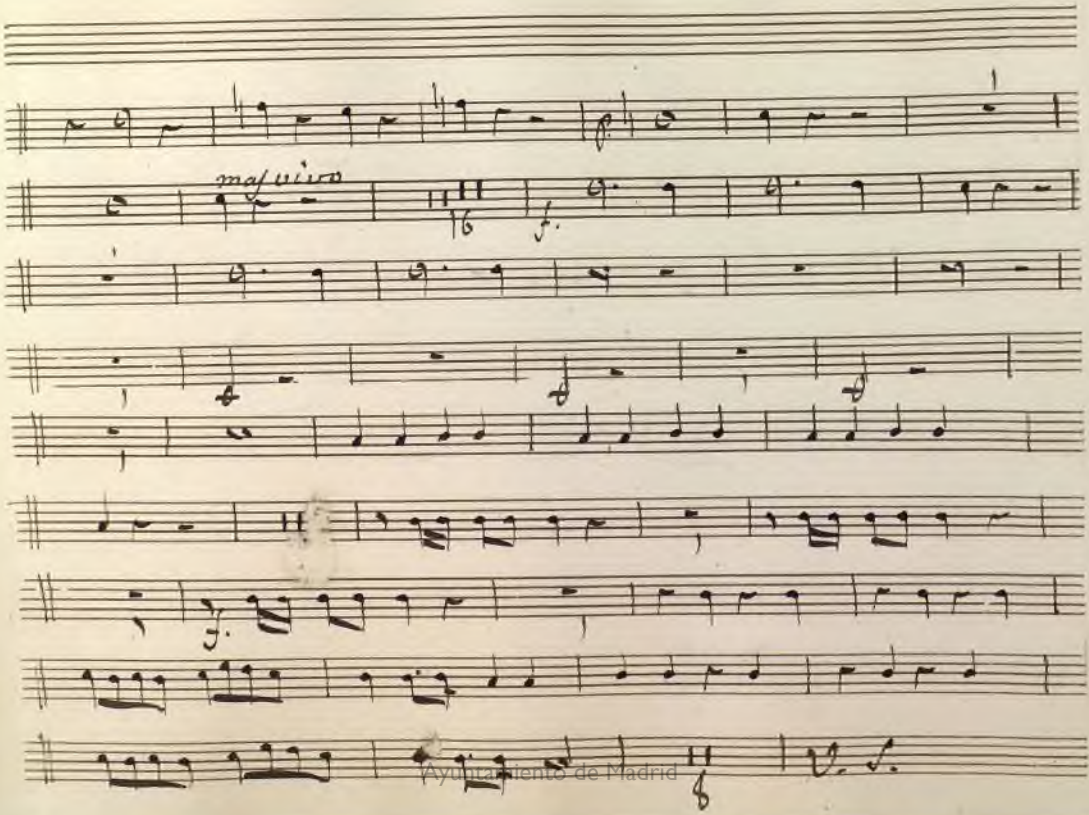

Ayuntamiento de Madrid

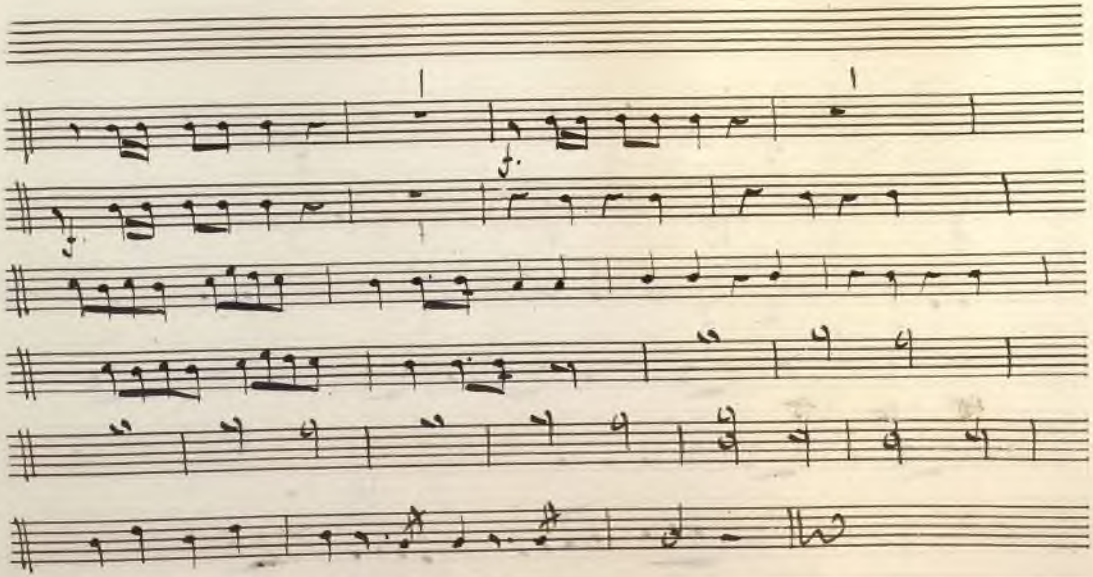

N.º 2 terceto tace.

Ayuntamiento de Madrid

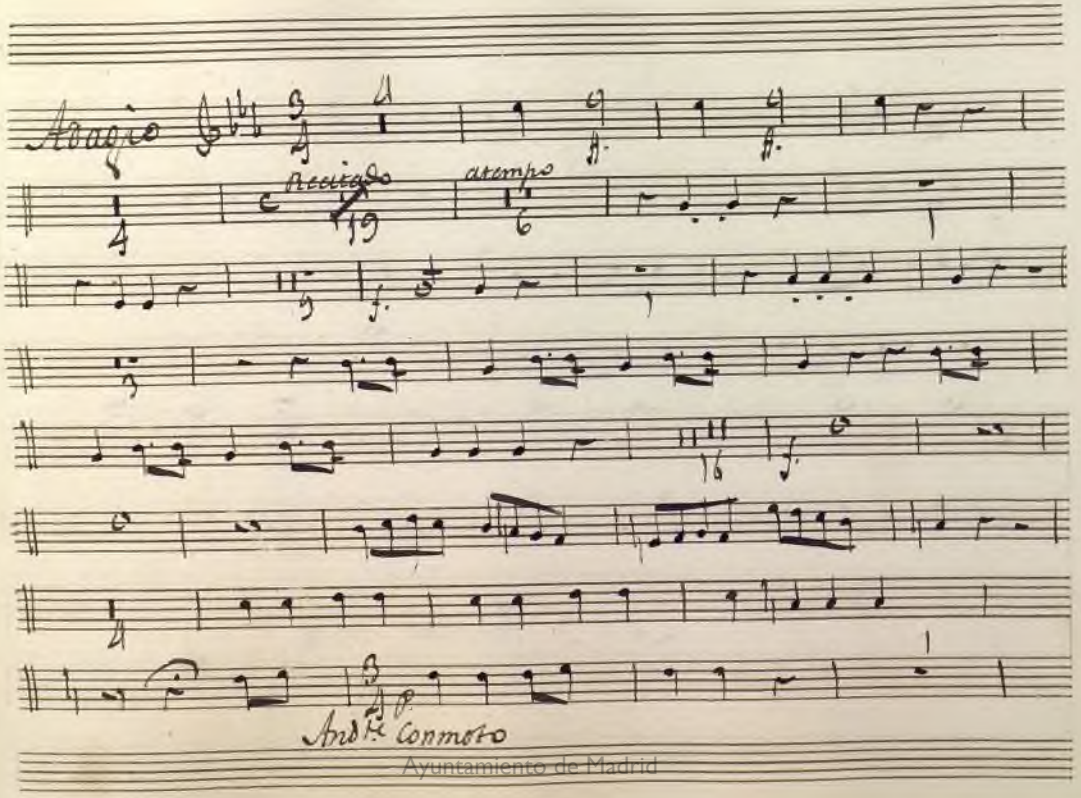

Ayuntamiento de Madrid

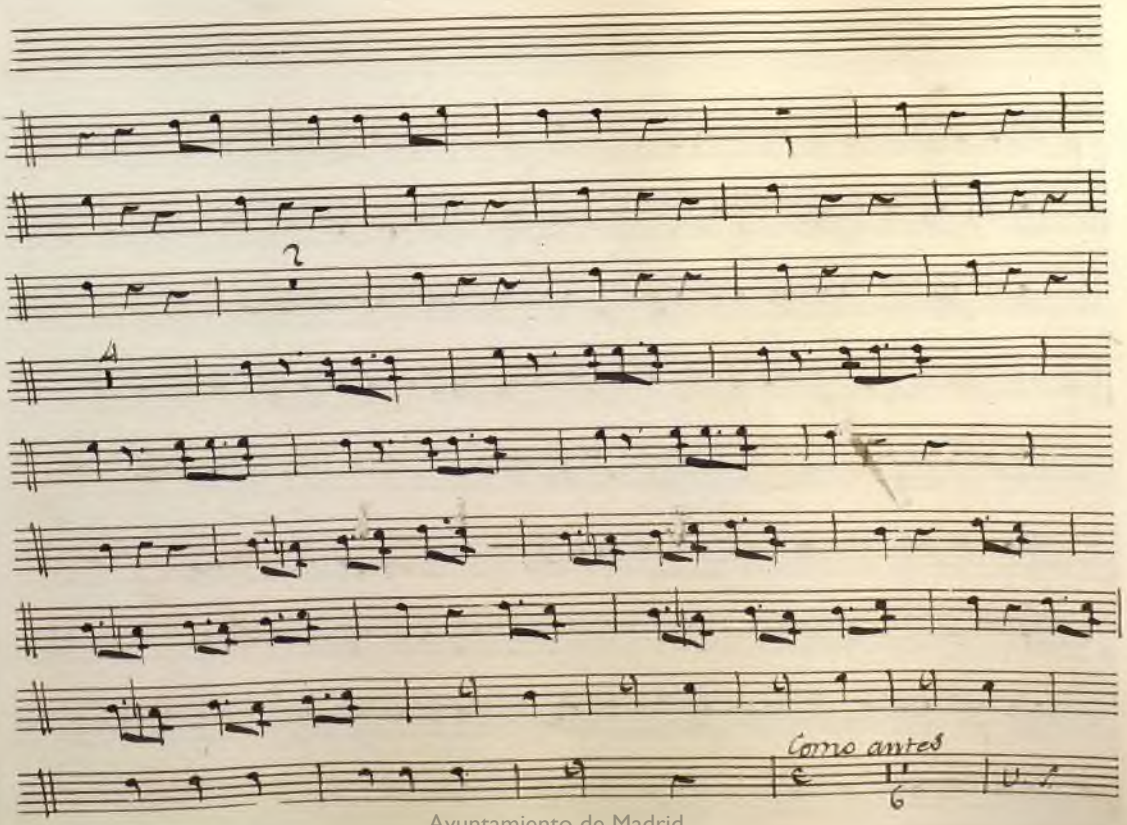

Ayuntamiento de Madrid

Ayuntamiento de Madrid

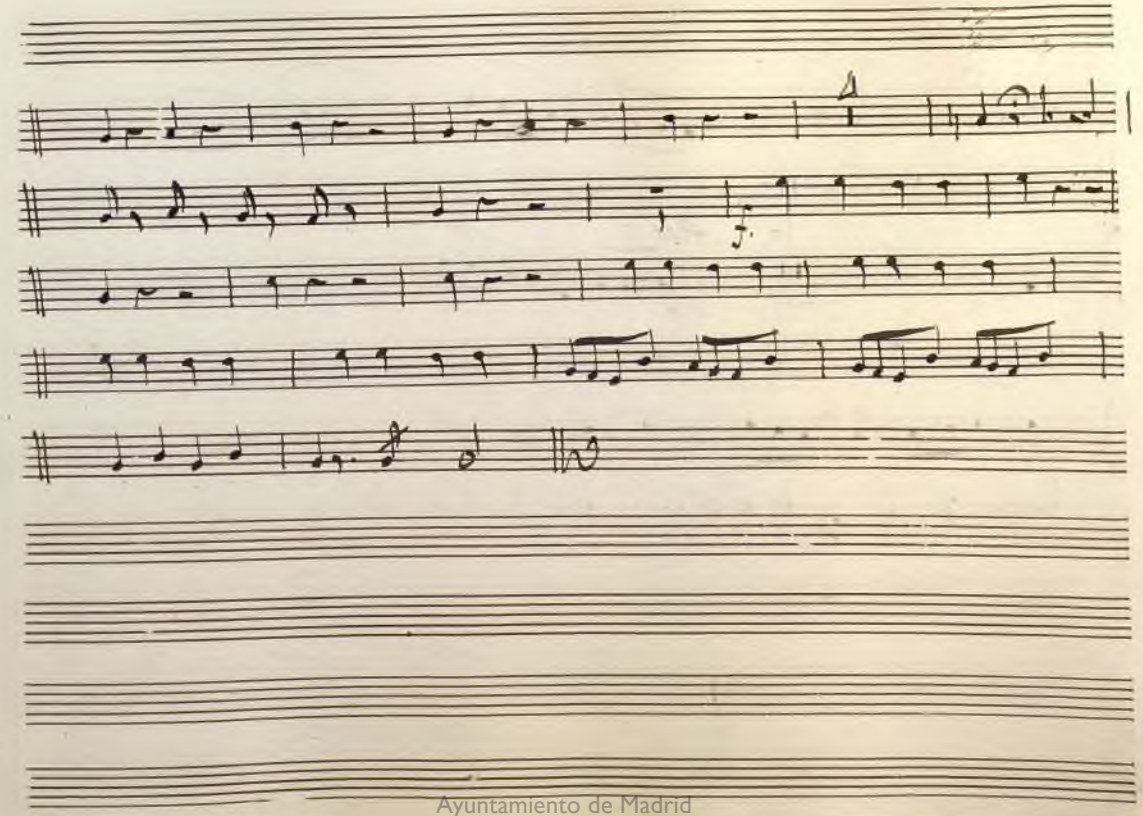

Ayuntamiento de Madrid

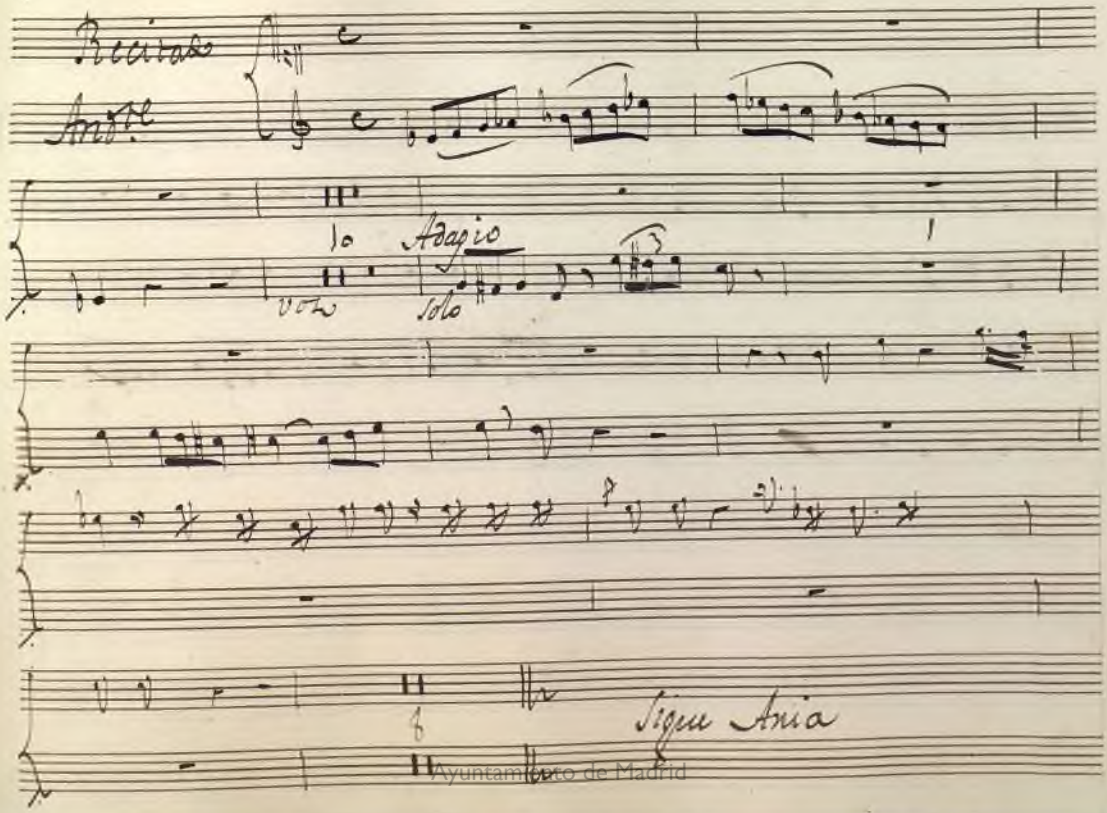

Ayuntamiento de Madrid

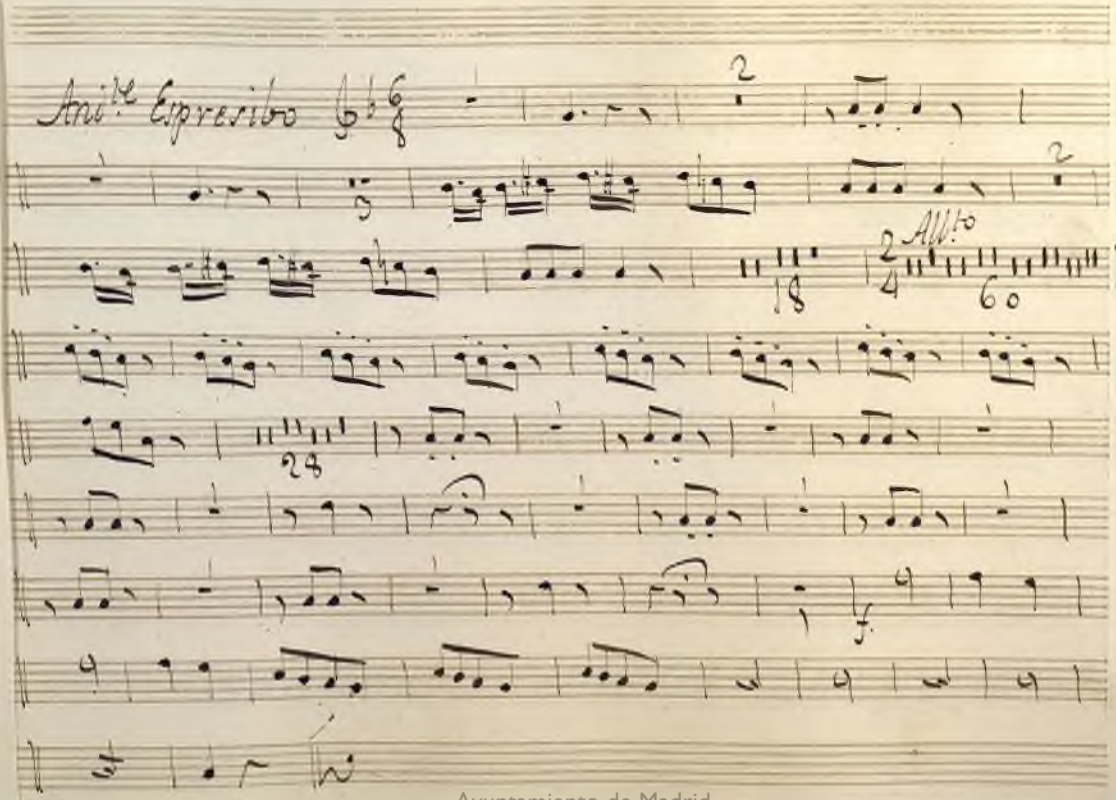

Ayuntamiento de Madrid

Ayuntamiento de Madrid

Quinteto

Adagio non tanto

Ayuntamiento de Madrid

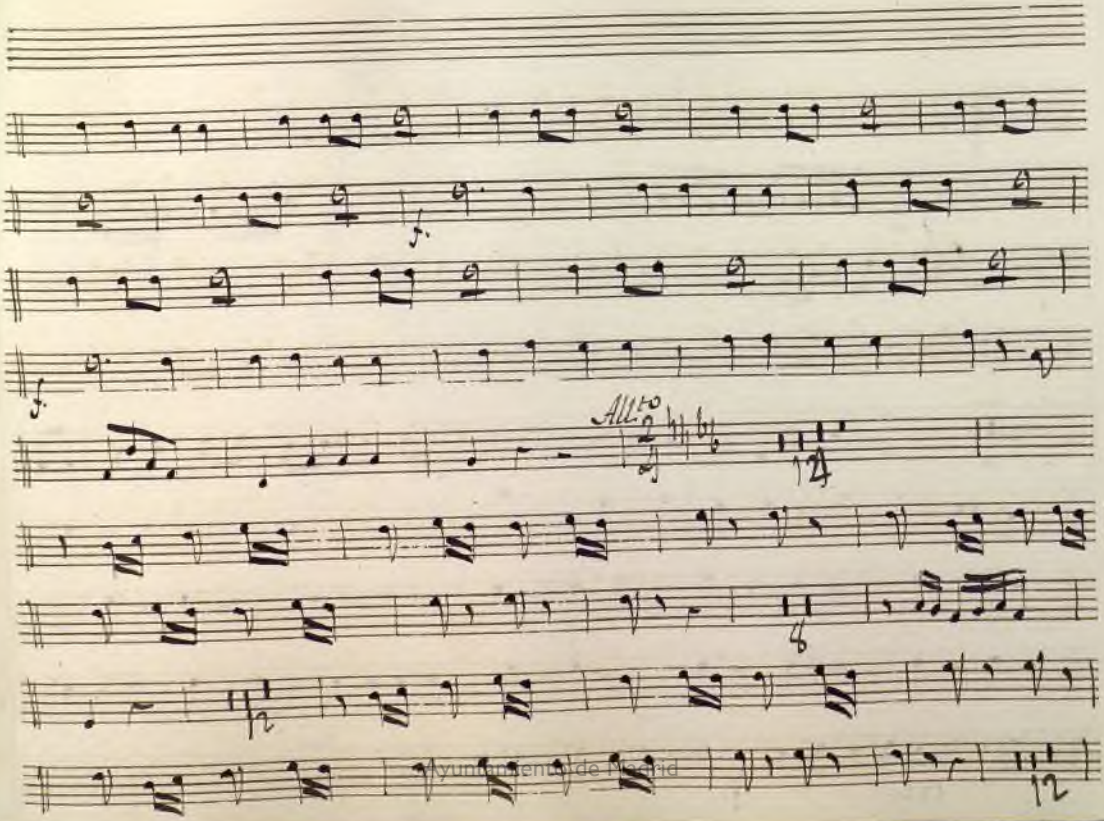

Ayuntamiento de Madrid

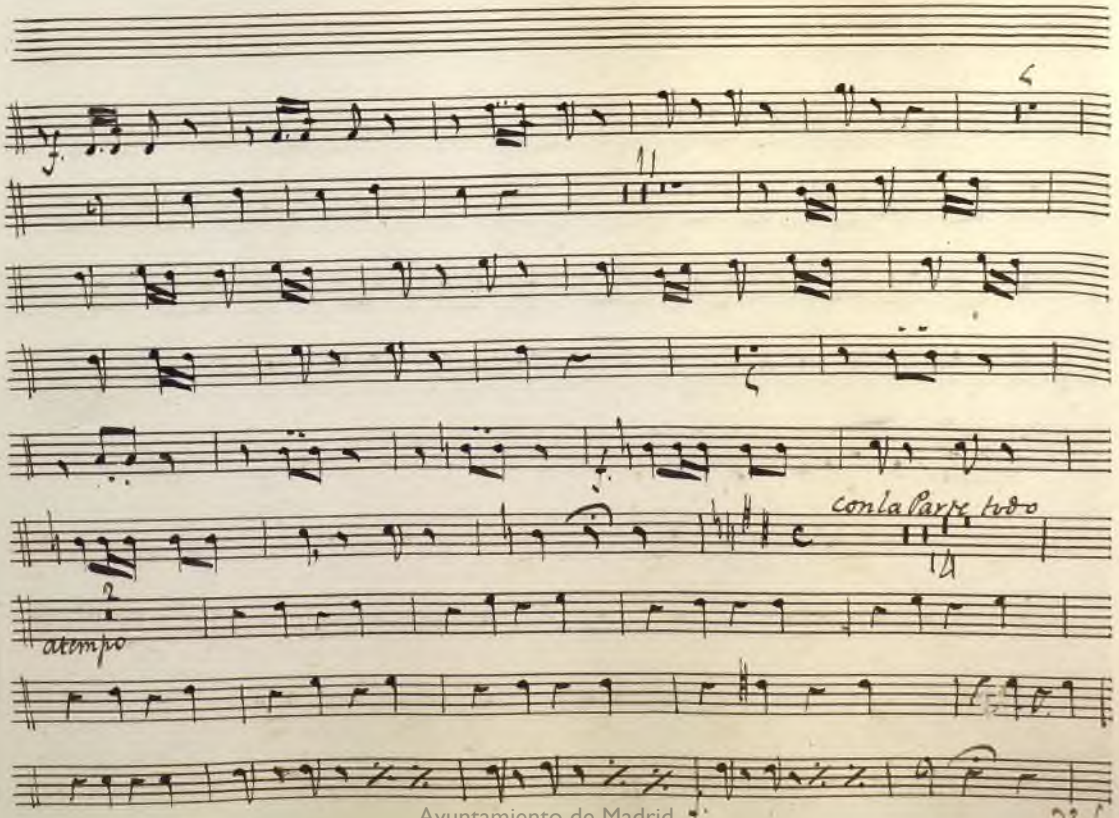

Ayuntamiento de Madrid

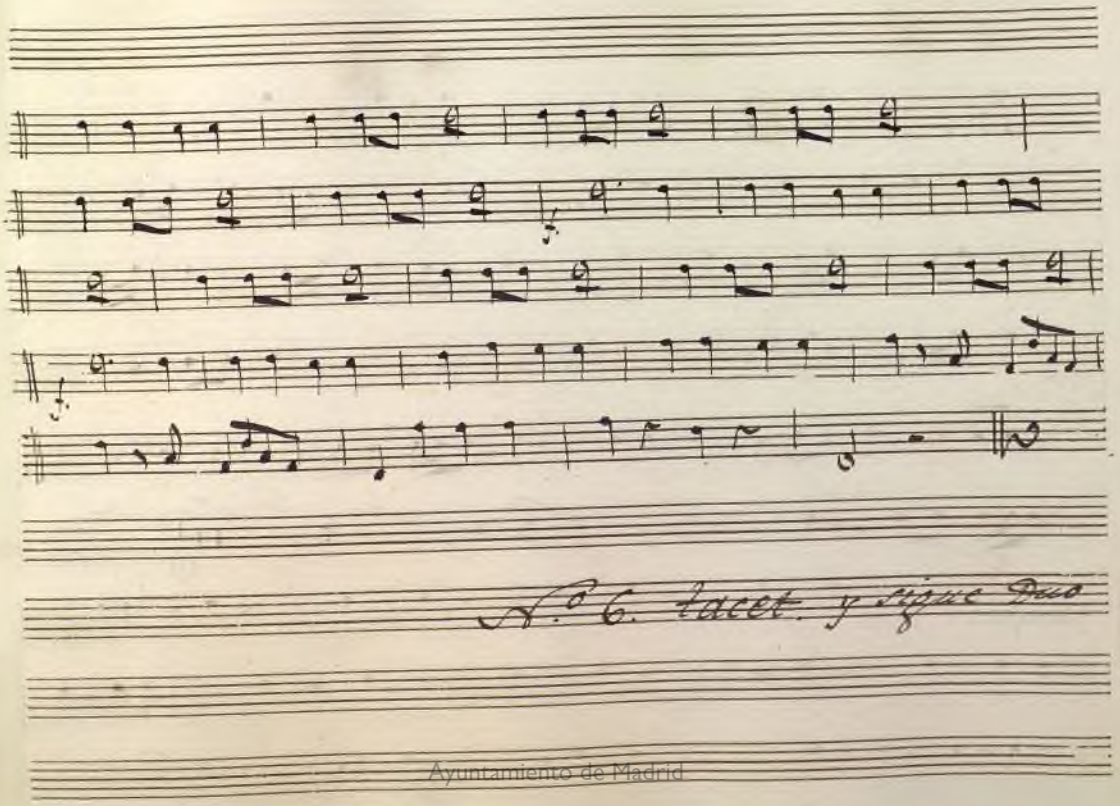

Ayuntamiento de Madrid

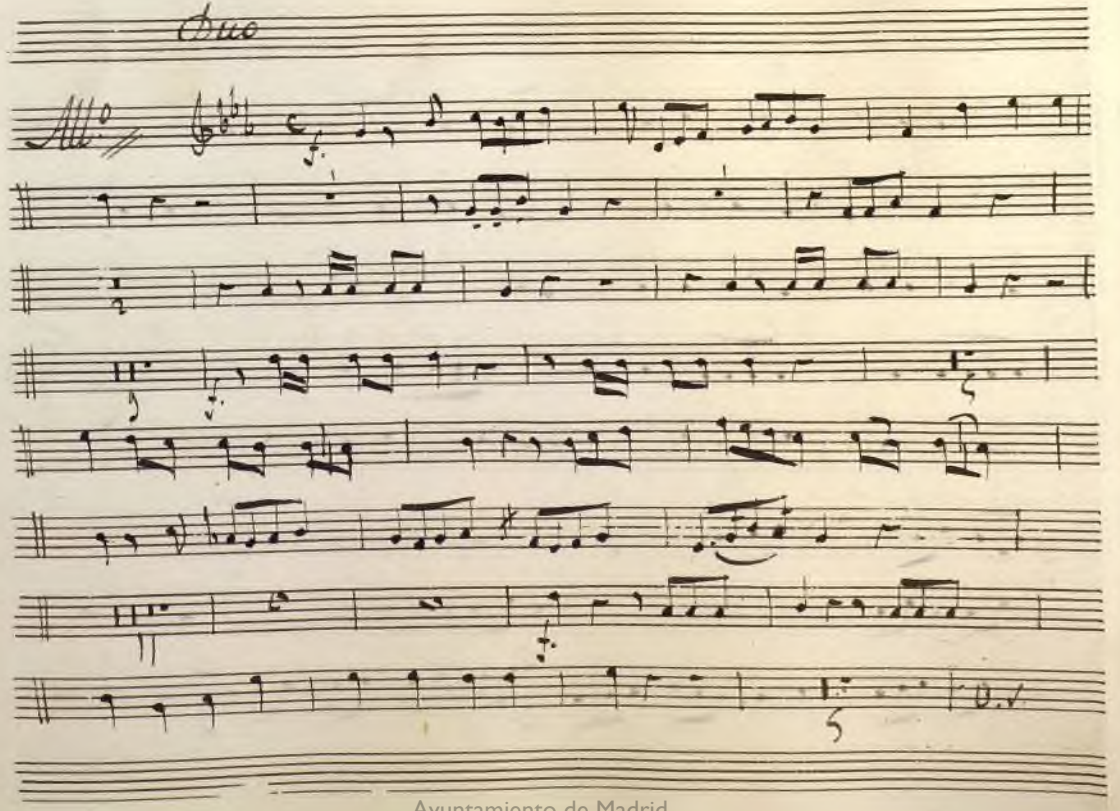

Ayuntamiento de Madrid

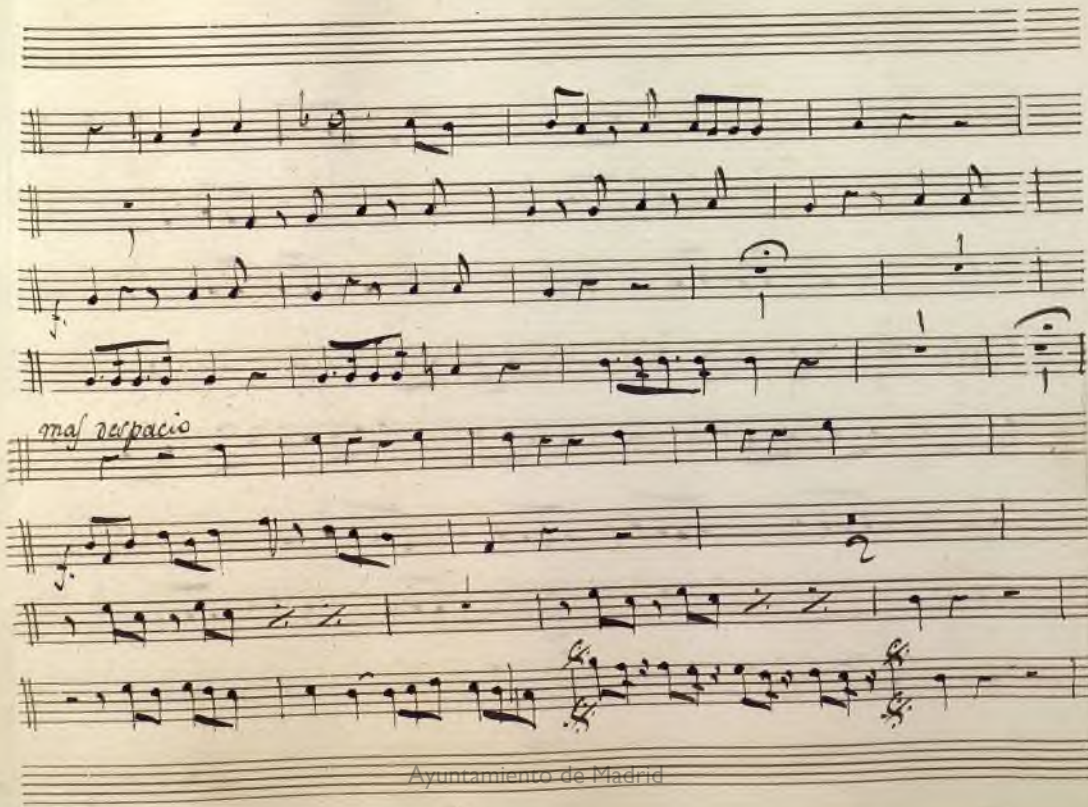

Ayuntamiento de Madrid

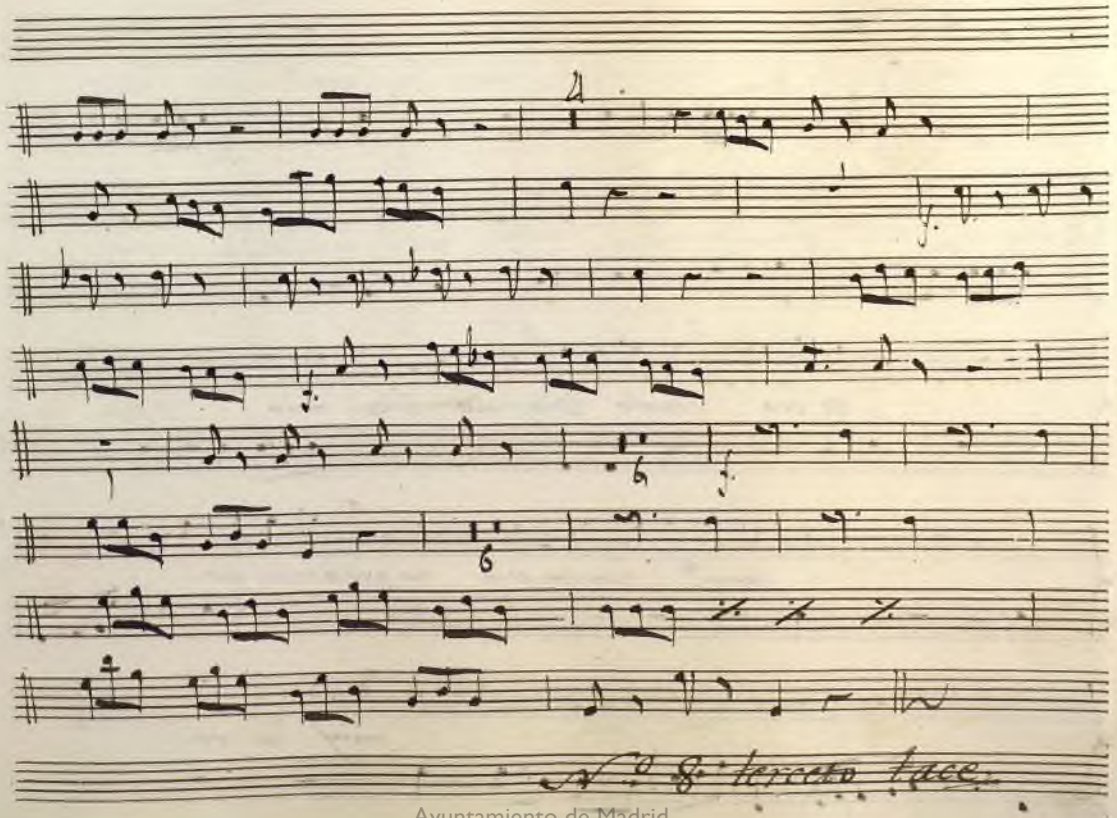

Ayuntamiento de Madrid

Recid.do

All.o

es eso cierto Dios mio Dios mio

torm.to tan impio no puedo resistir

mas vi veel

Ayuntamiento de Madrid

cielo q. el Alferez q. causa mi desvelo. voi abuscar rra

bioso voi abuscar rra vioso y hare q. no me rrobe y are q. no me

rrobe mi rre poso

V. S.

Ayuntamiento de Madrid

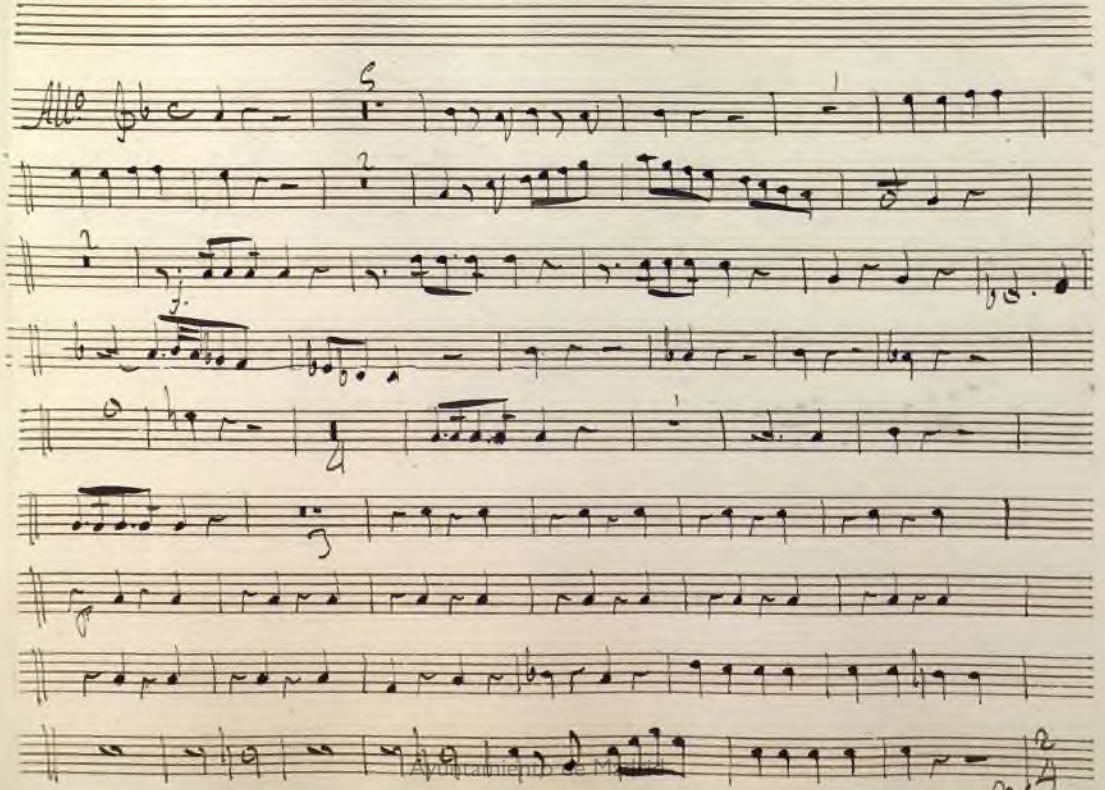

Ayuntamiento de Madrid

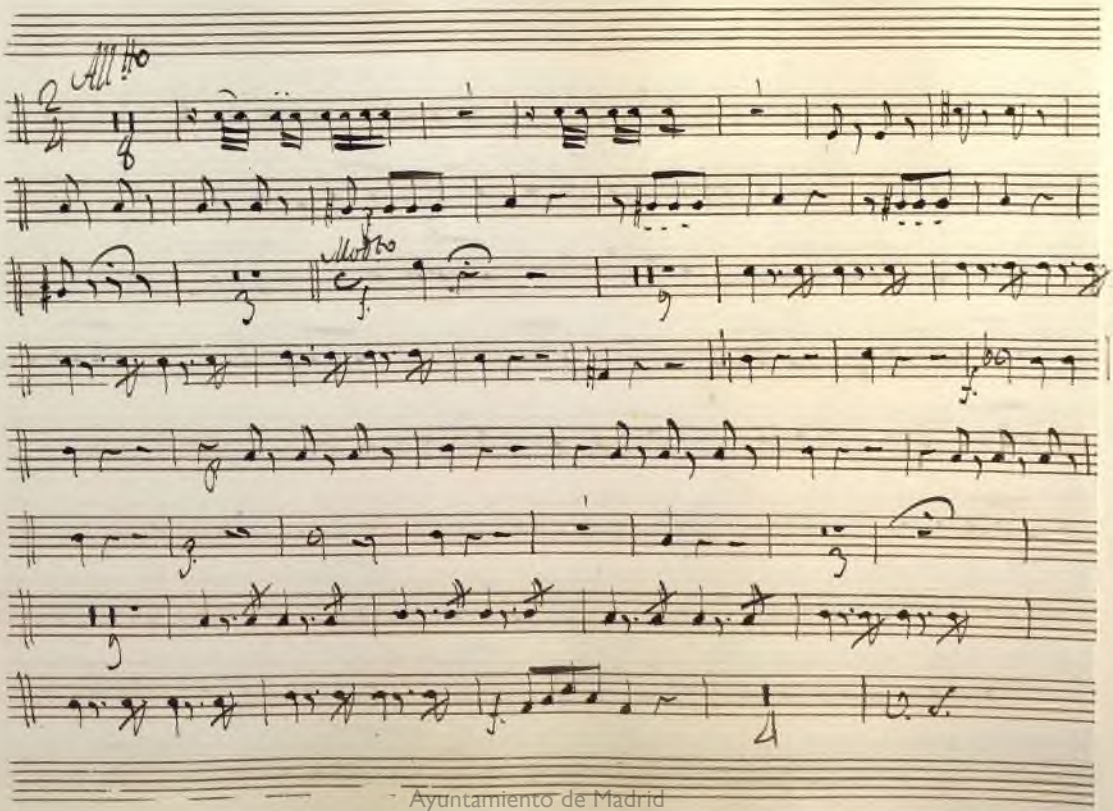

Ayuntamiento de Madrid

Ayuntamiento de Madrid

Final

All.o Mod.to

Ayuntamiento de Madrid

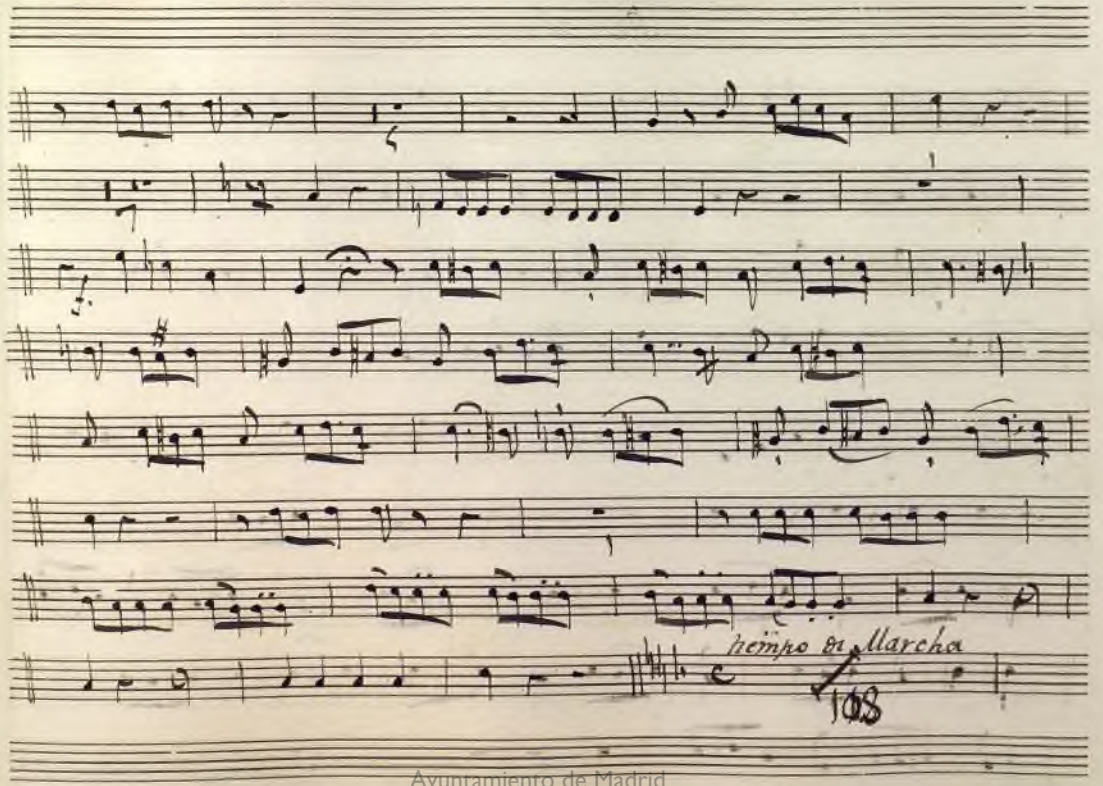

Ayuntamiento de Madrid

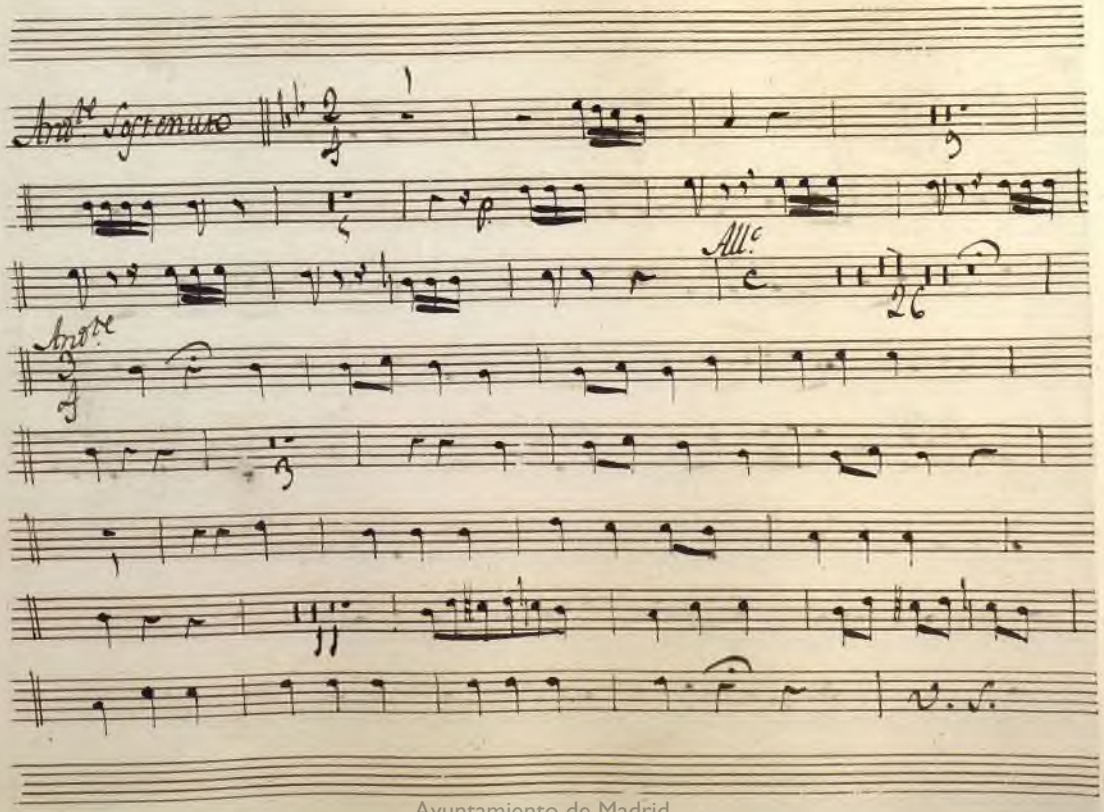

Ayuntamiento de Madrid

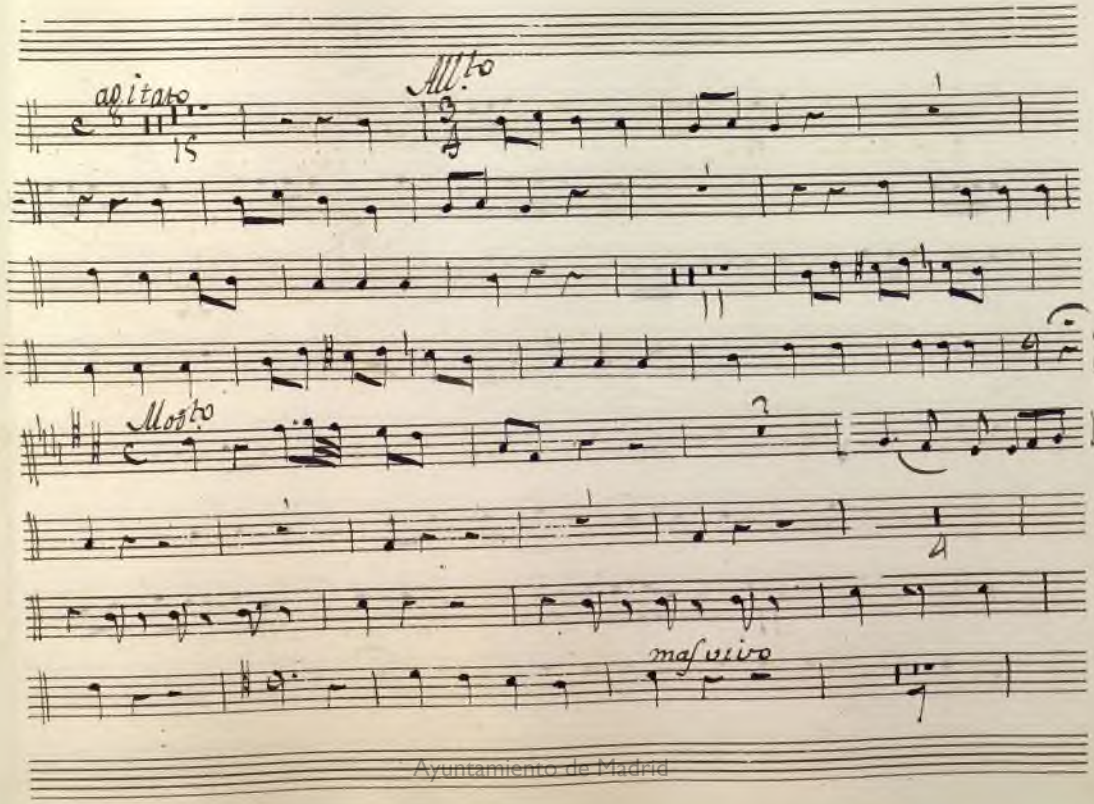

Ayuntamiento de Madrid

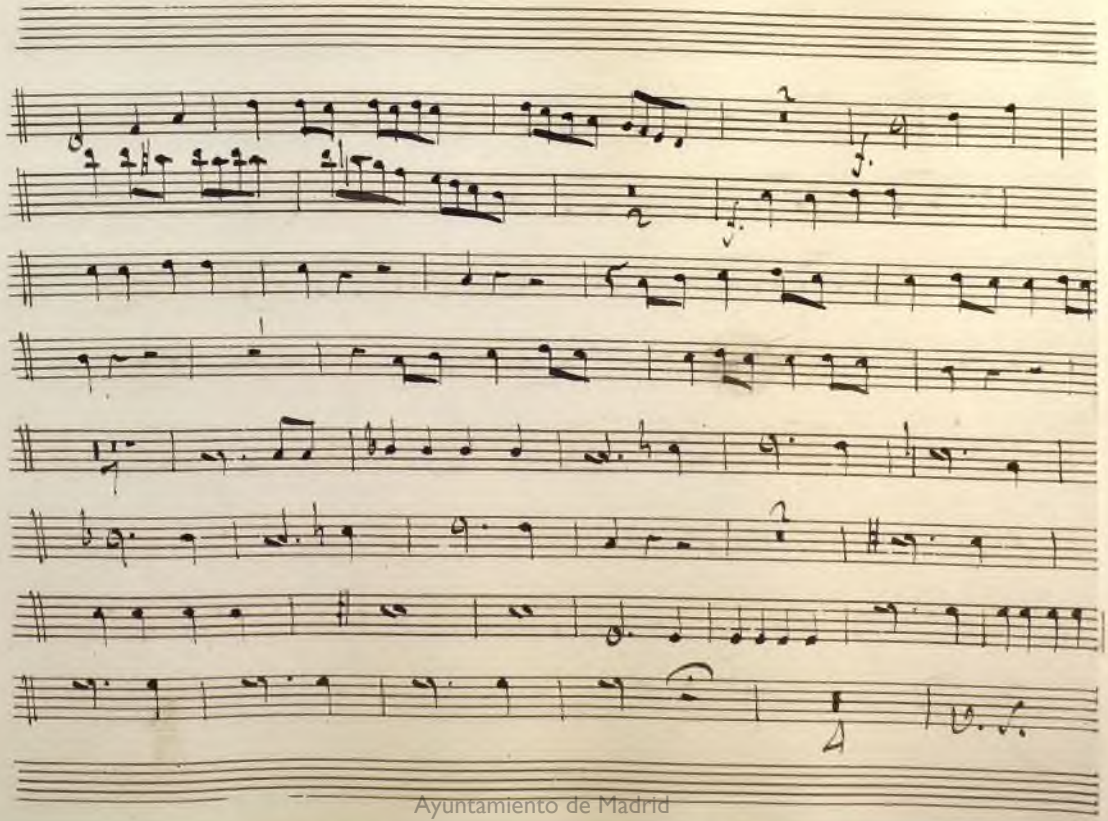

Ayuntamiento de Madrid

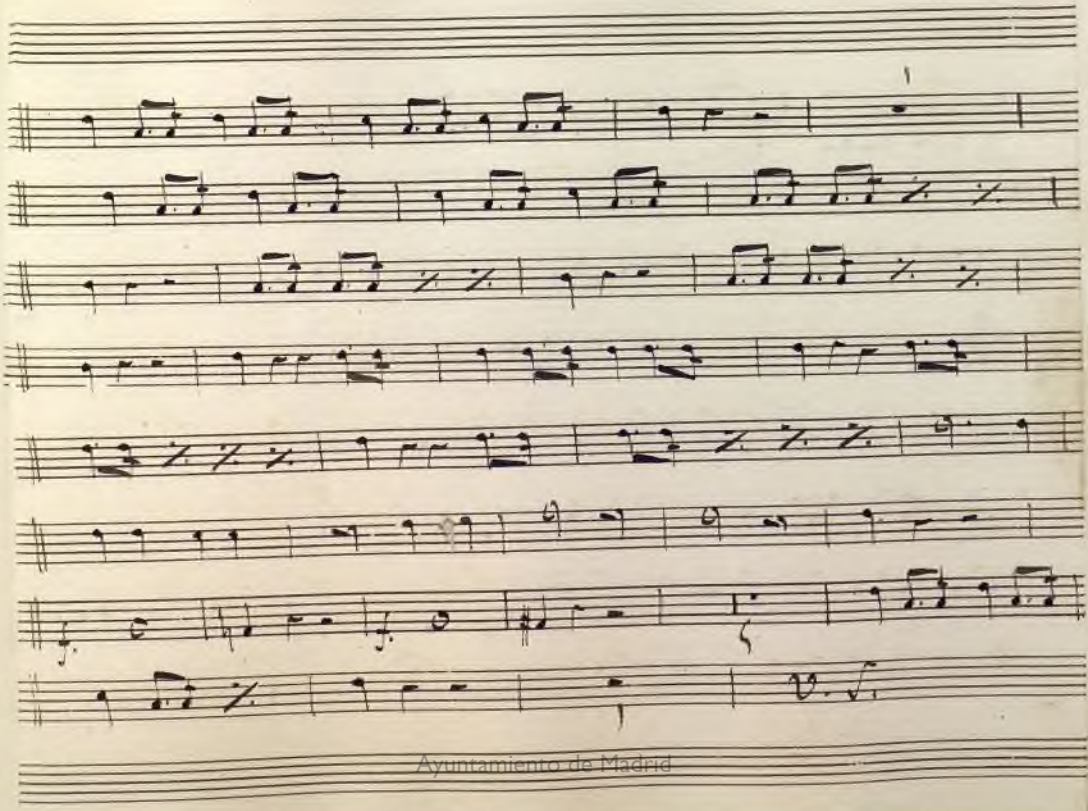

Ayuntamiento de Madrid

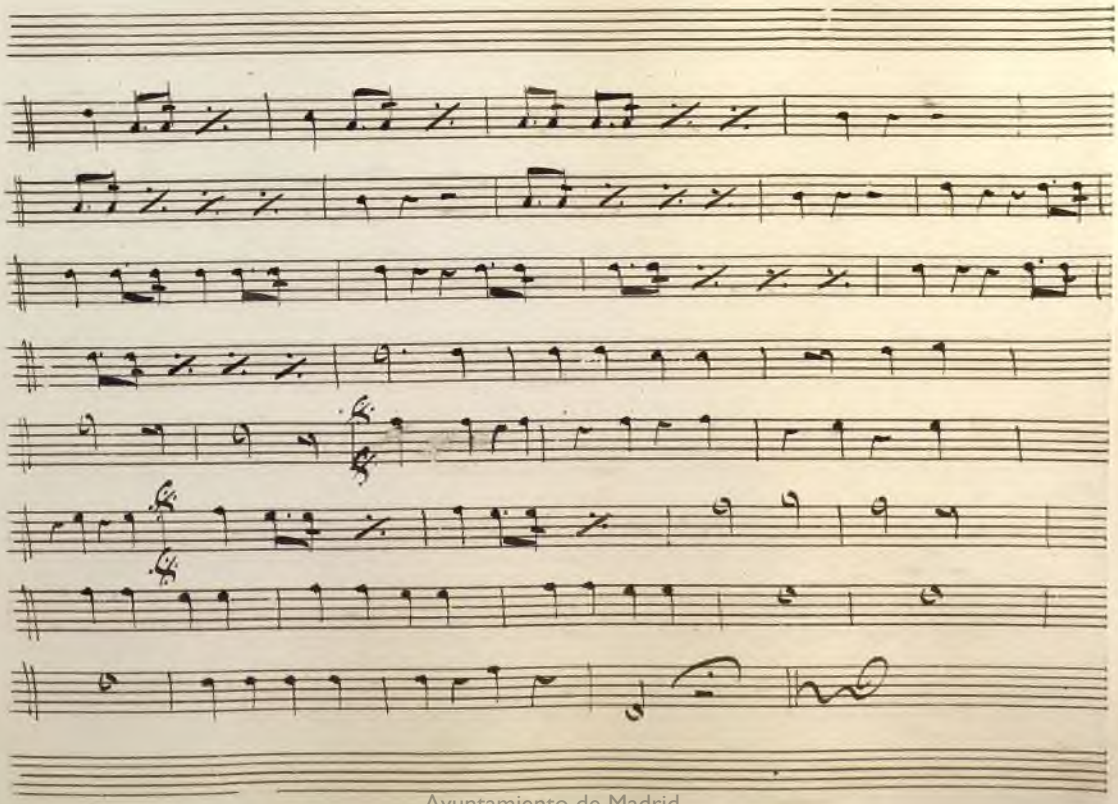

Ayuntamiento de Madrid

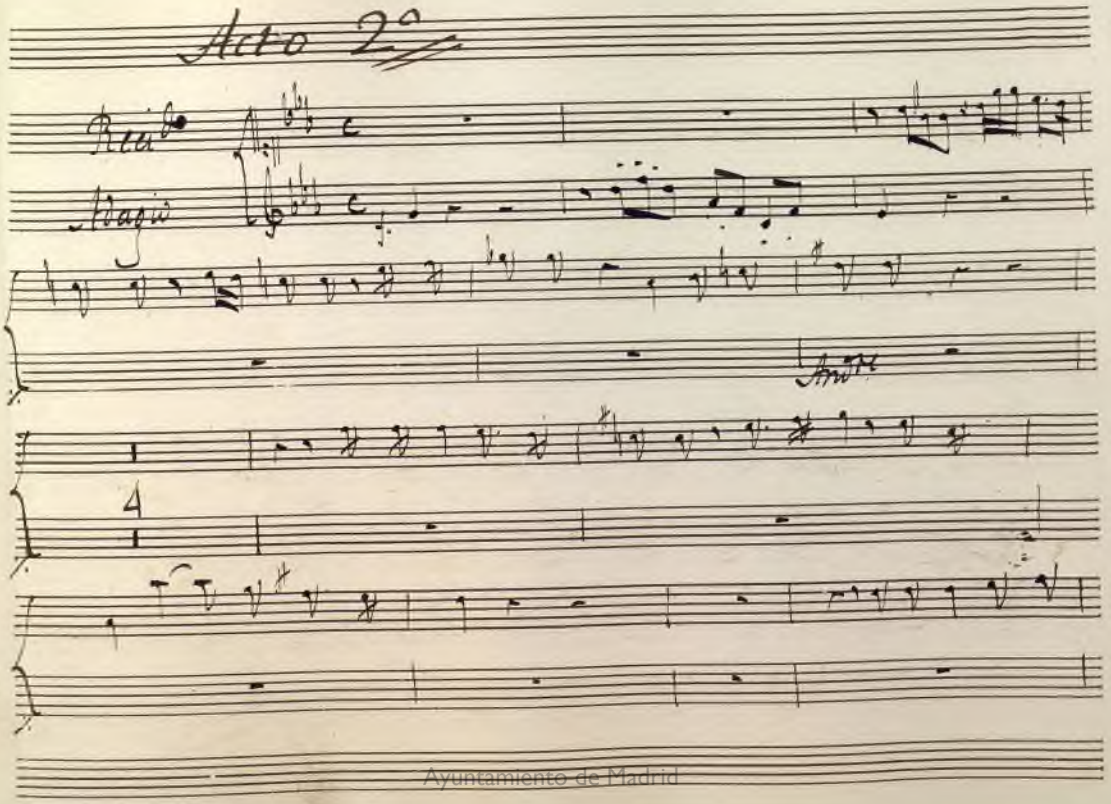

Ayuntamiento de Madrid

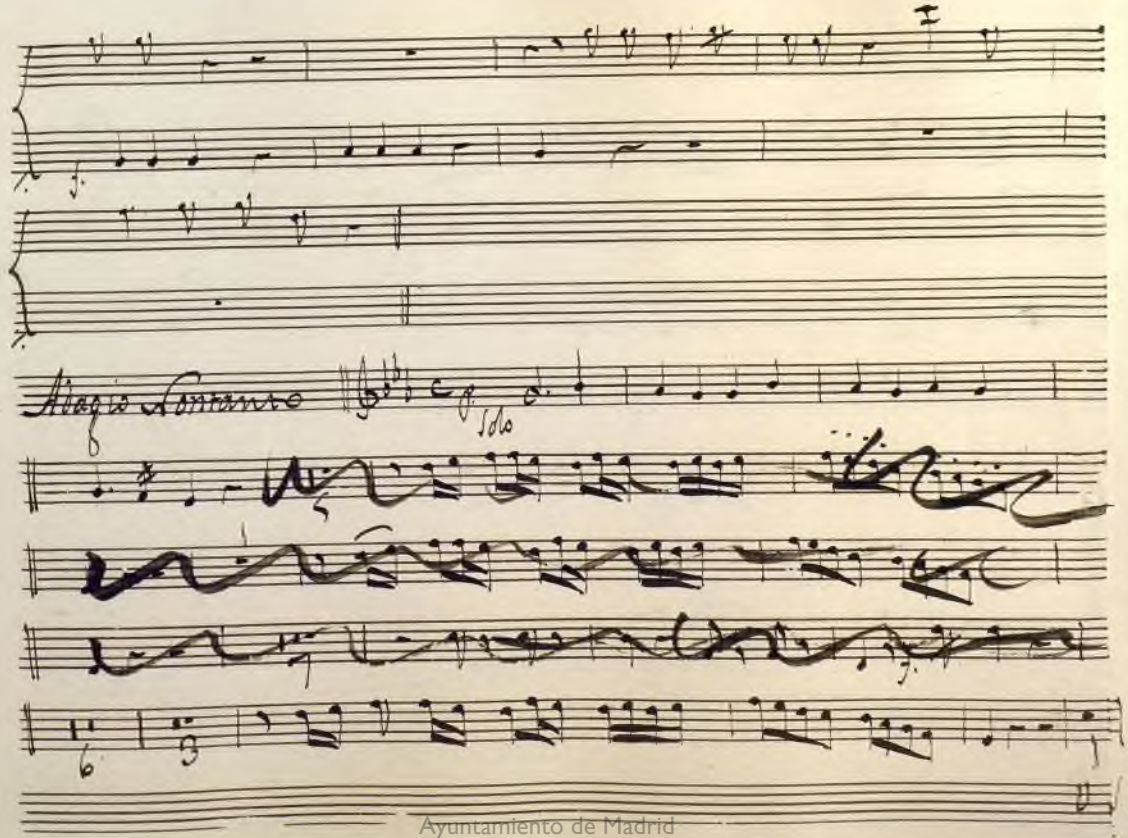

Ayuntamiento de Madrid

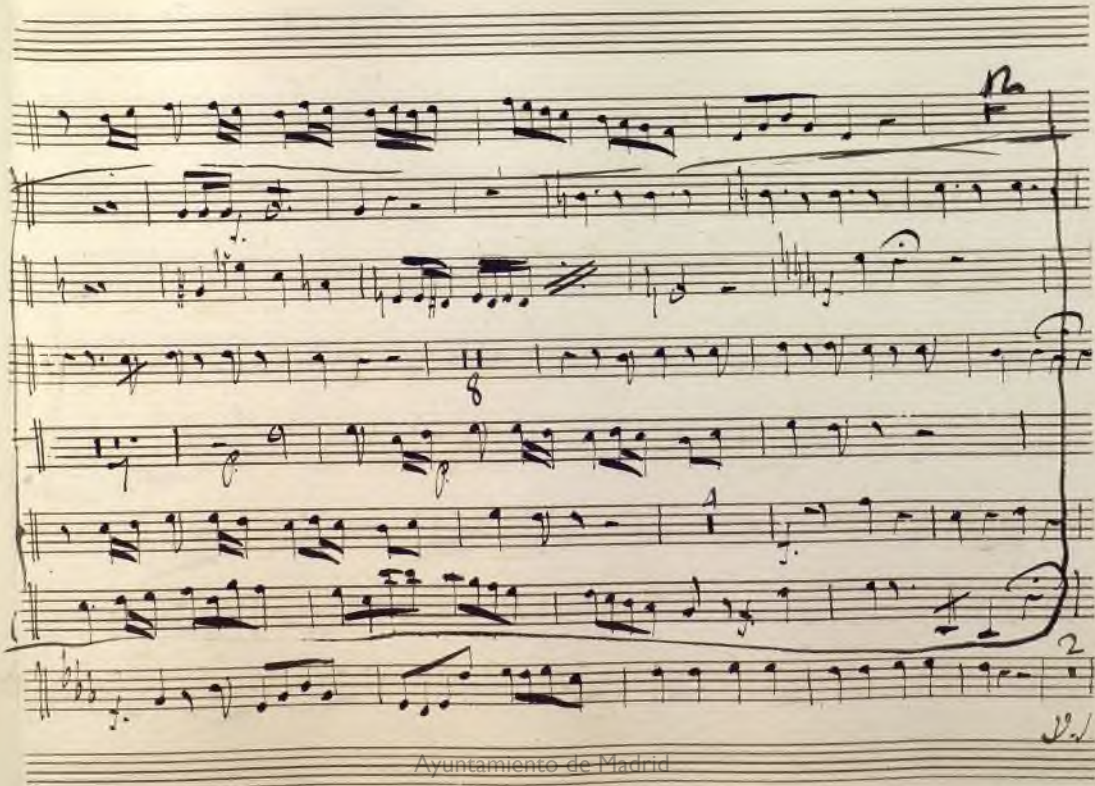

Ayuntamiento de Madrid

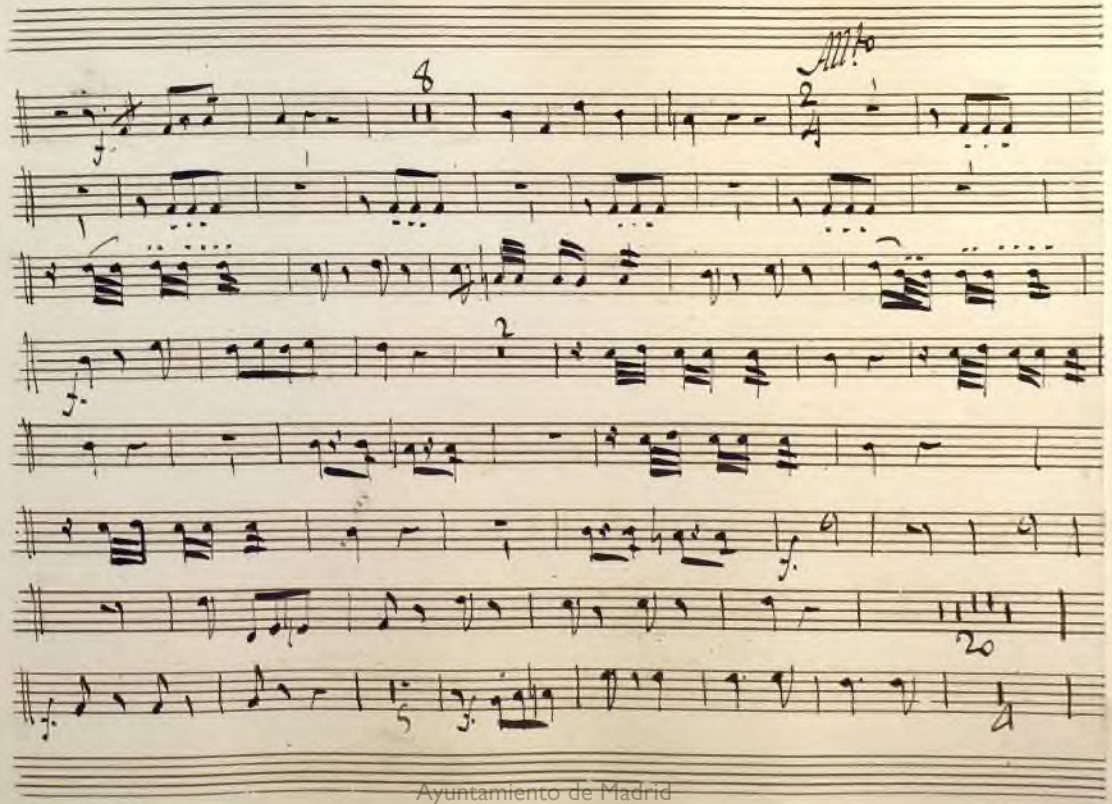

Ayuntamiento de Madrid

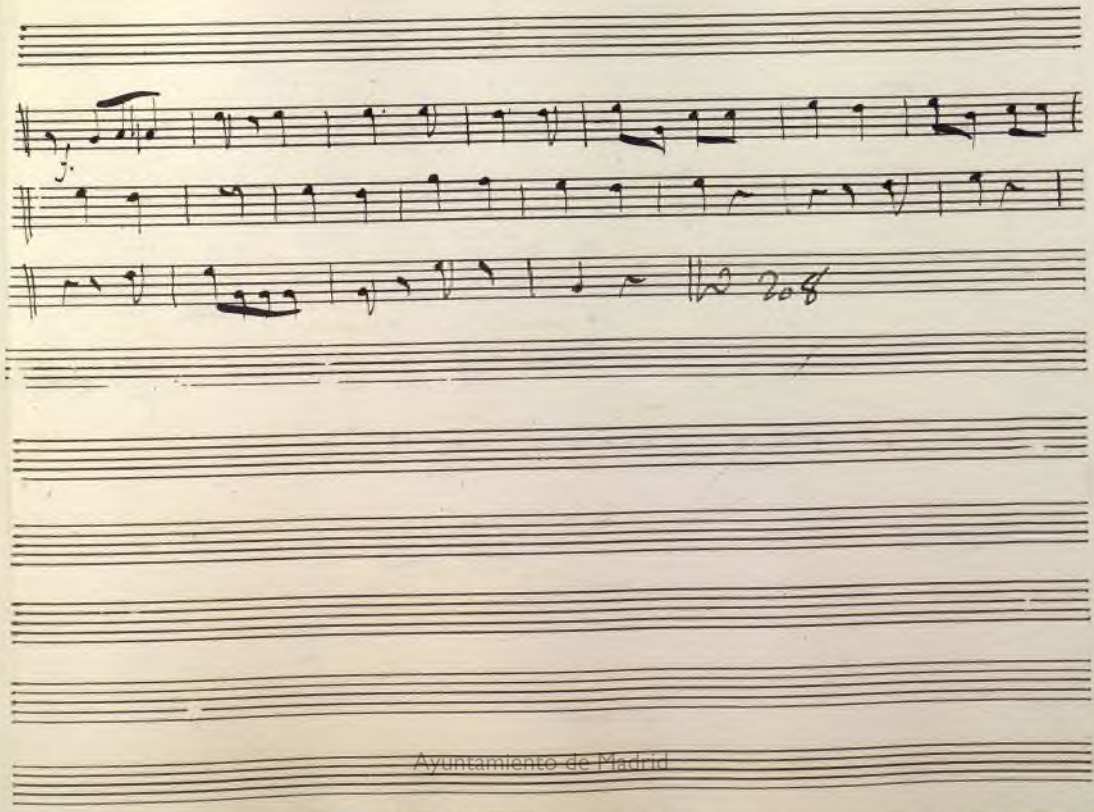

Ayuntamiento de Madrid

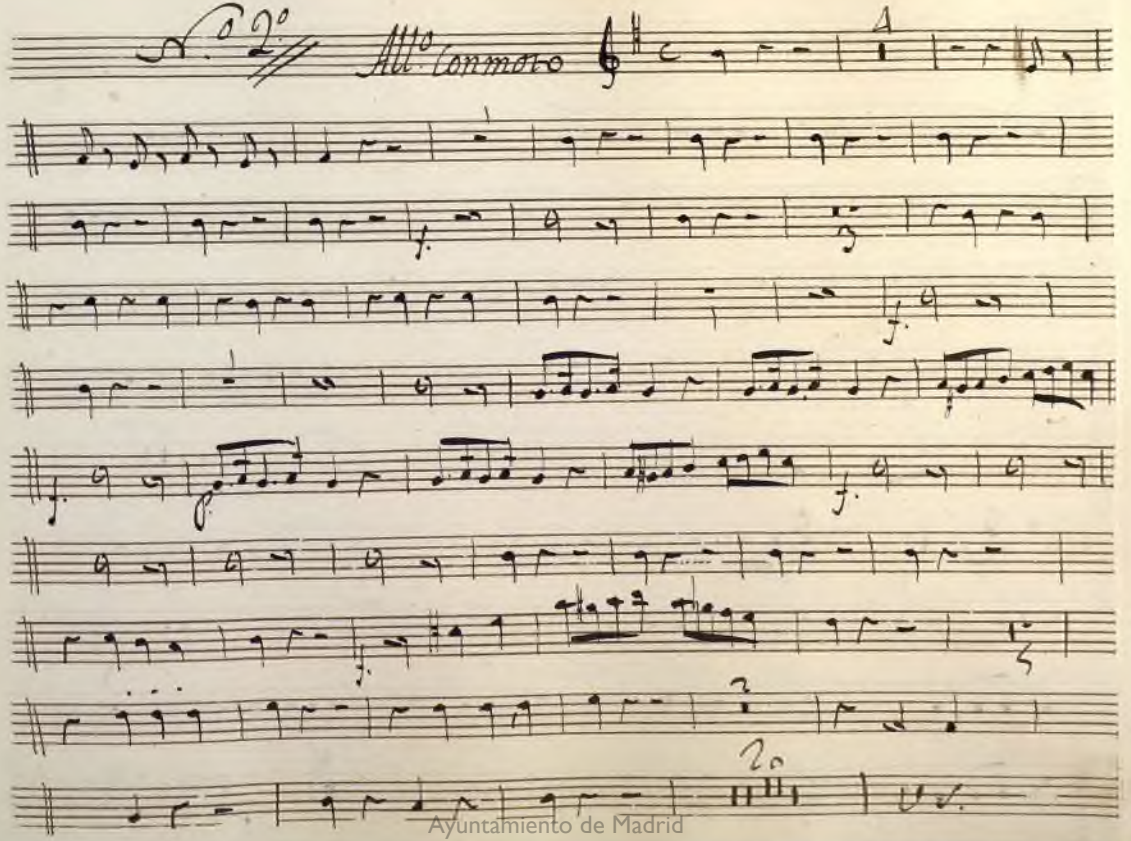

Ayuntamiento de Madrid

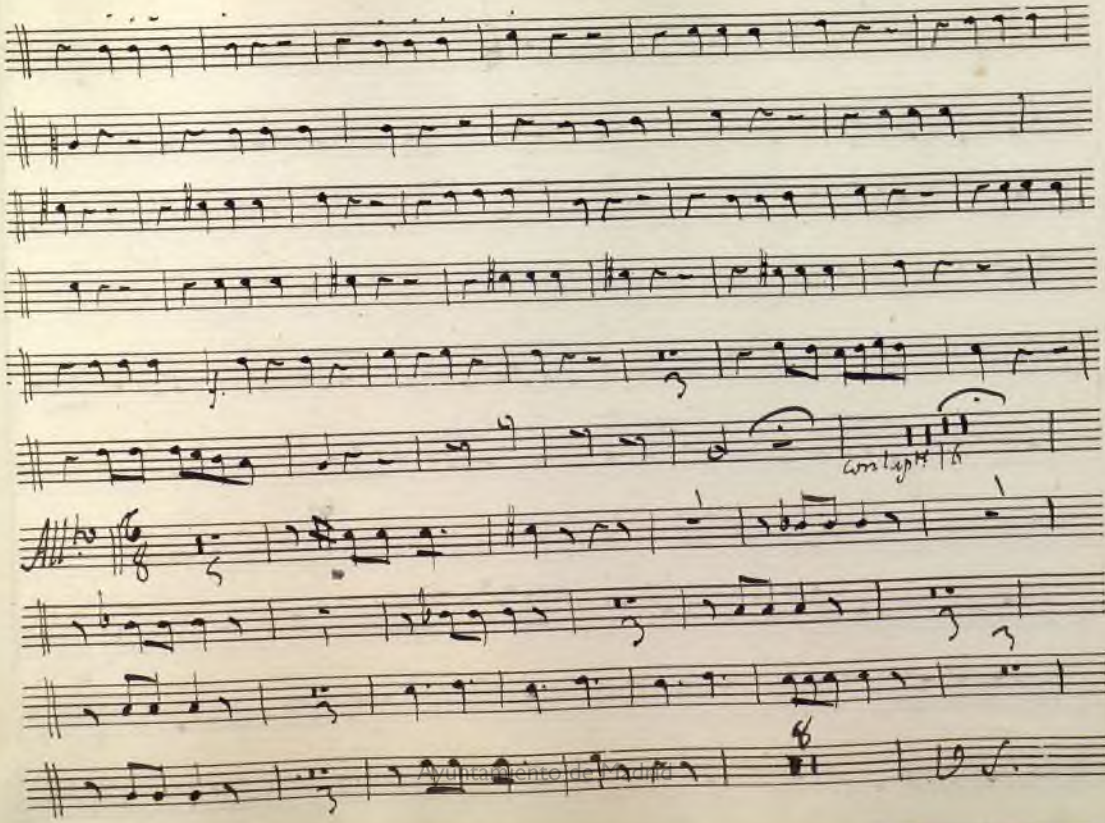

Ayuntamiento de Madrid

Ayuntamiento de Madrid

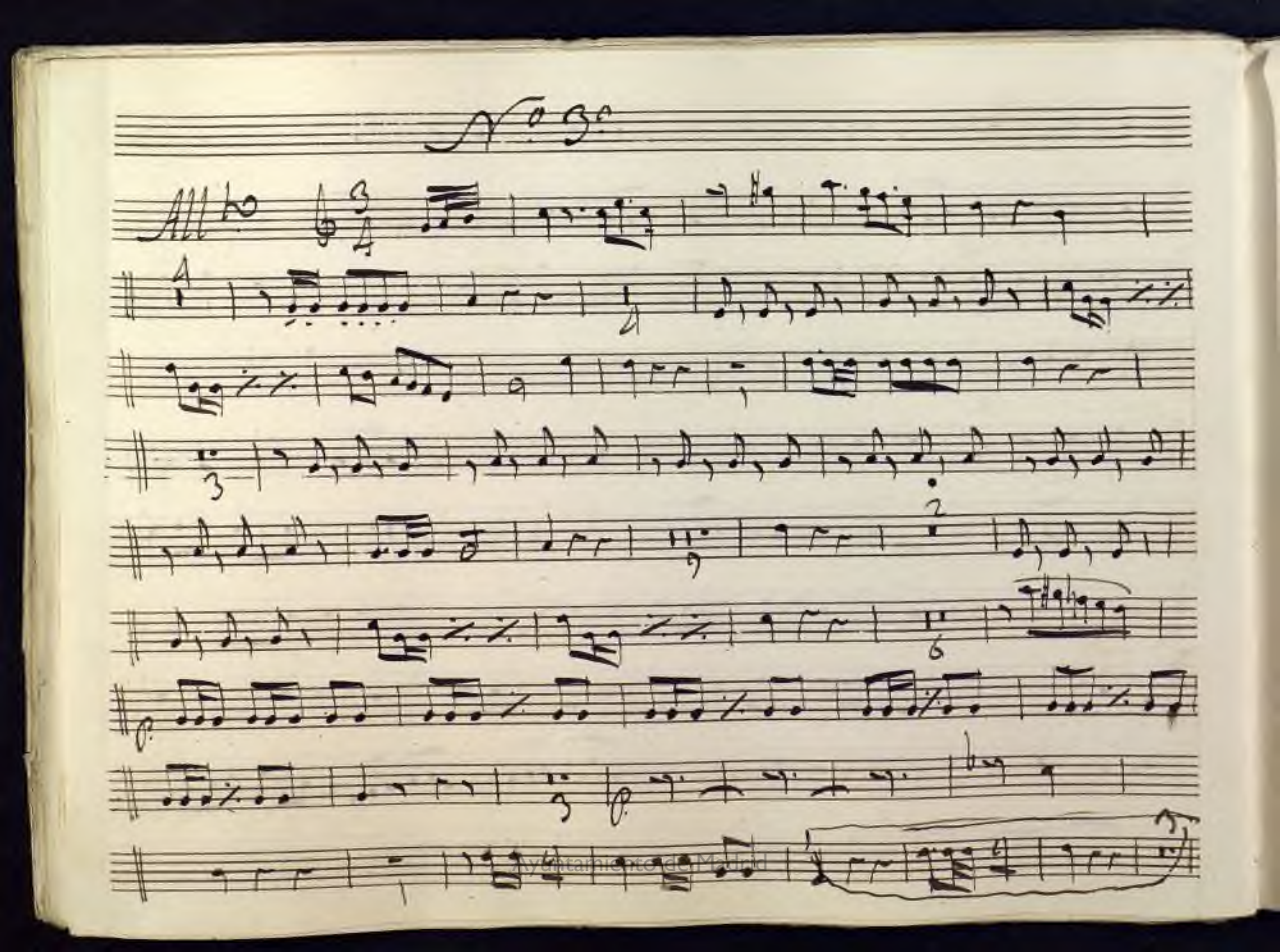

Archivo Histórico Nacional, Madrid

Ayuntamiento de Madrid

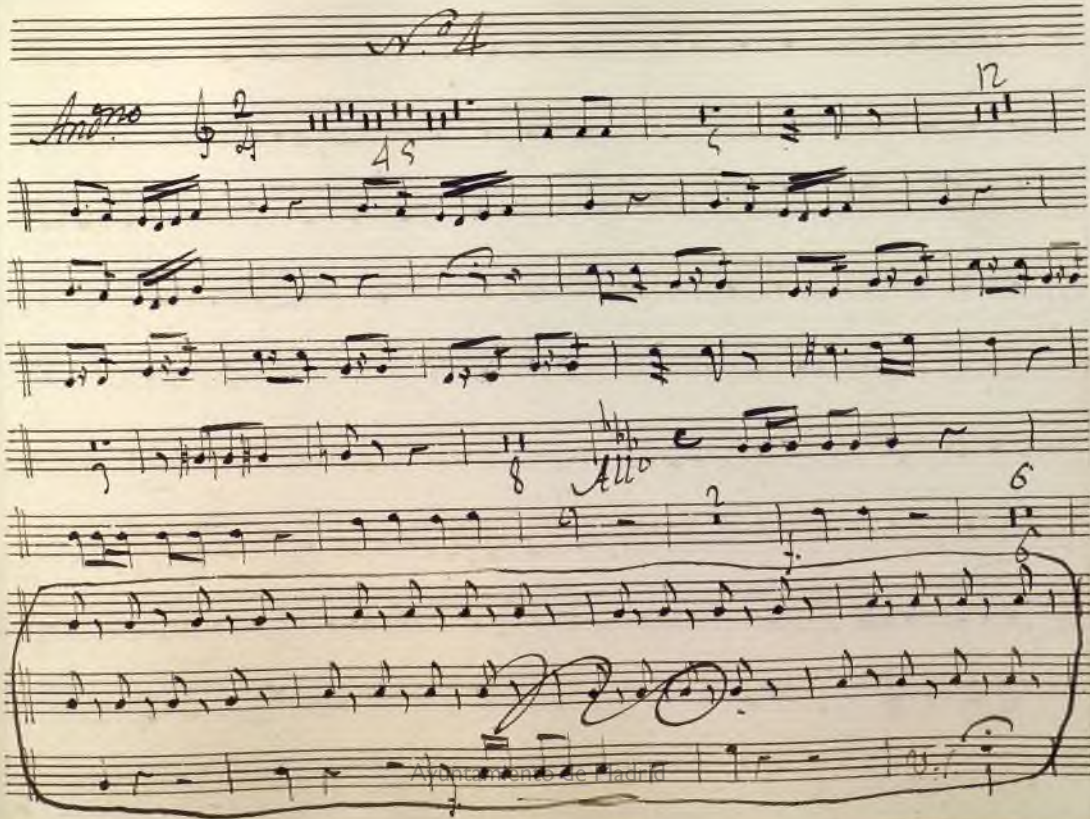

Ayuntamiento de Madrid

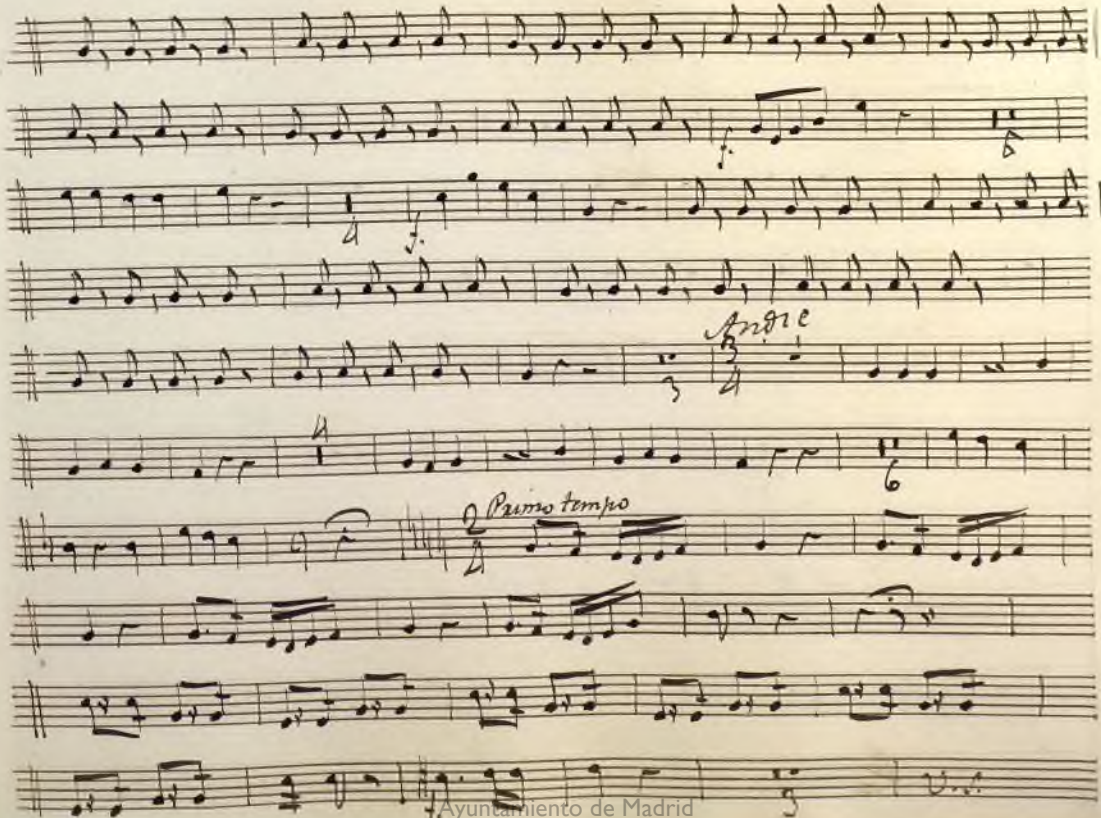

Ayuntamiento de Madrid

Ayuntamiento de Madrid

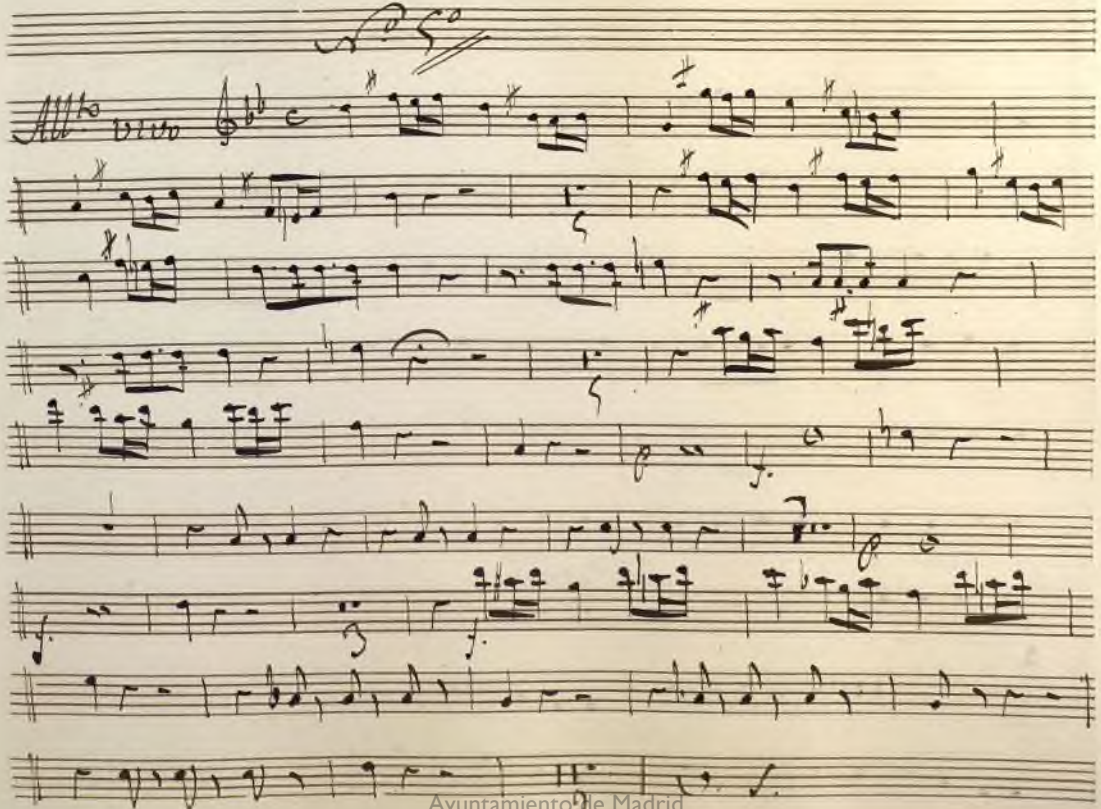

Ayuntamiento de Madrid

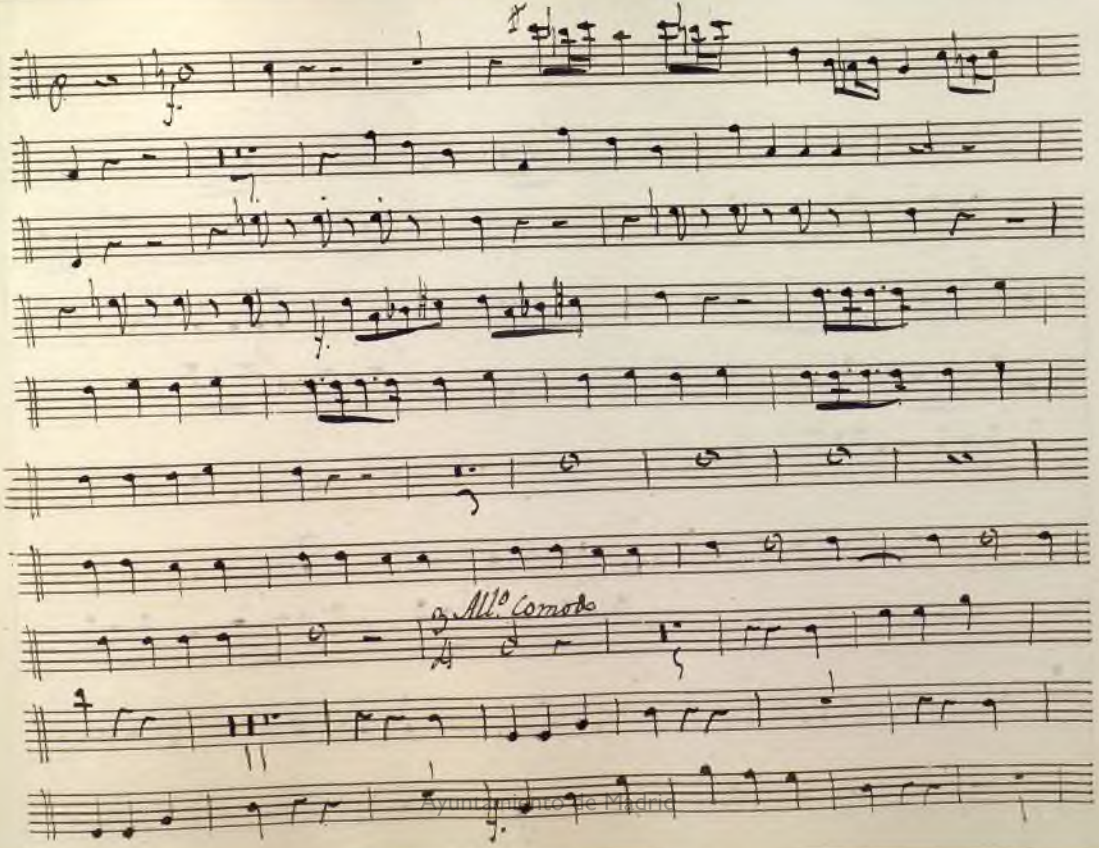

Ayuntamiento de Madrid

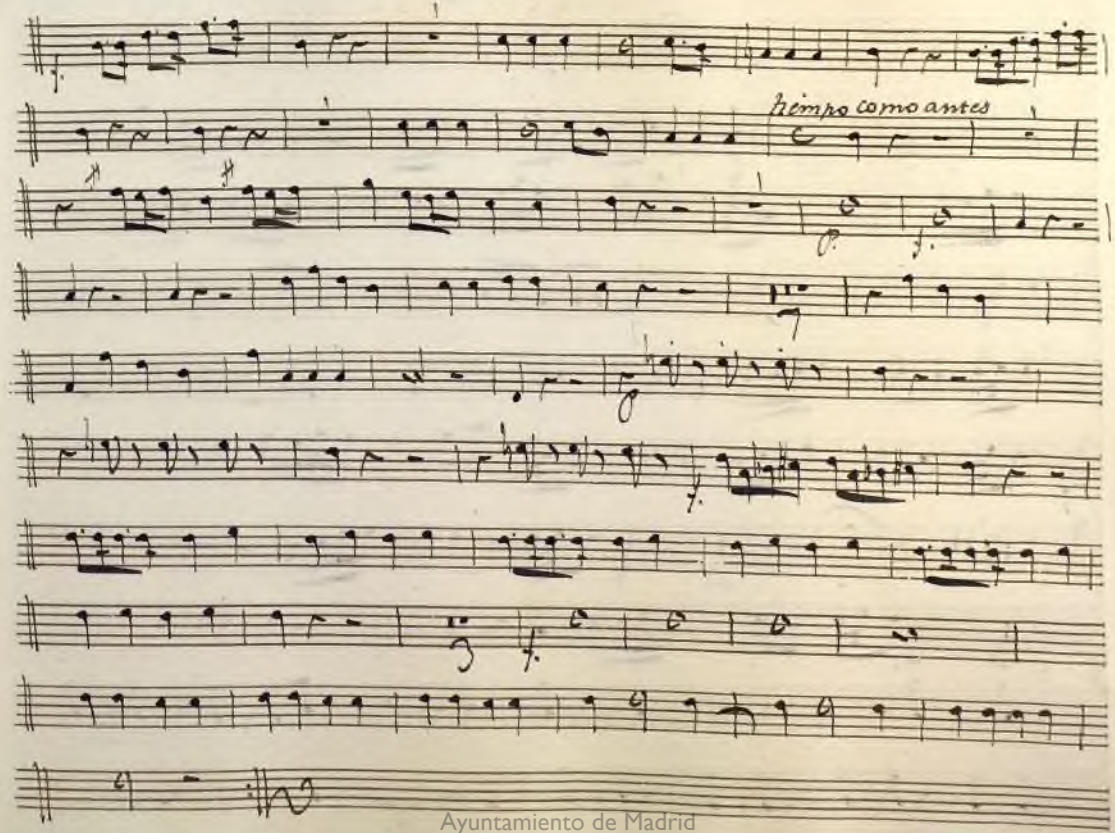

Ayuntamiento de Madrid

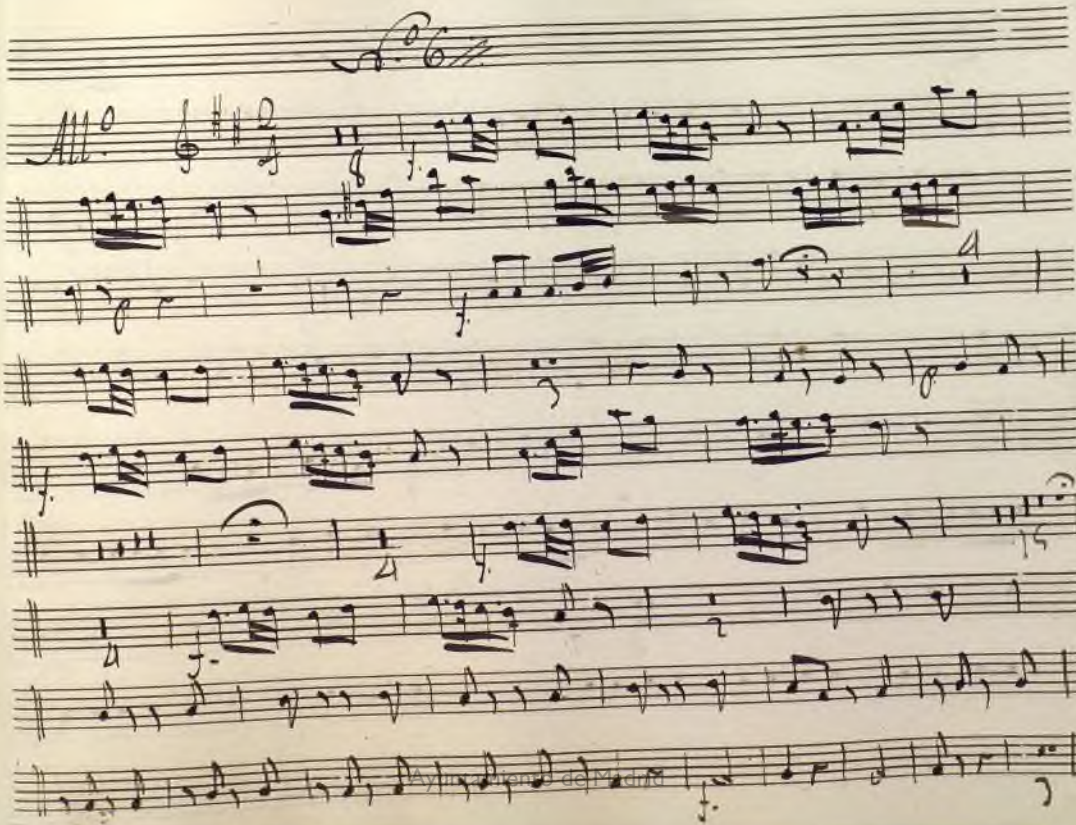

Ayuntamiento de Madrid

Ayuntamiento de Madrid

Ayuntamiento de Madrid

Ayuntamiento de Madrid

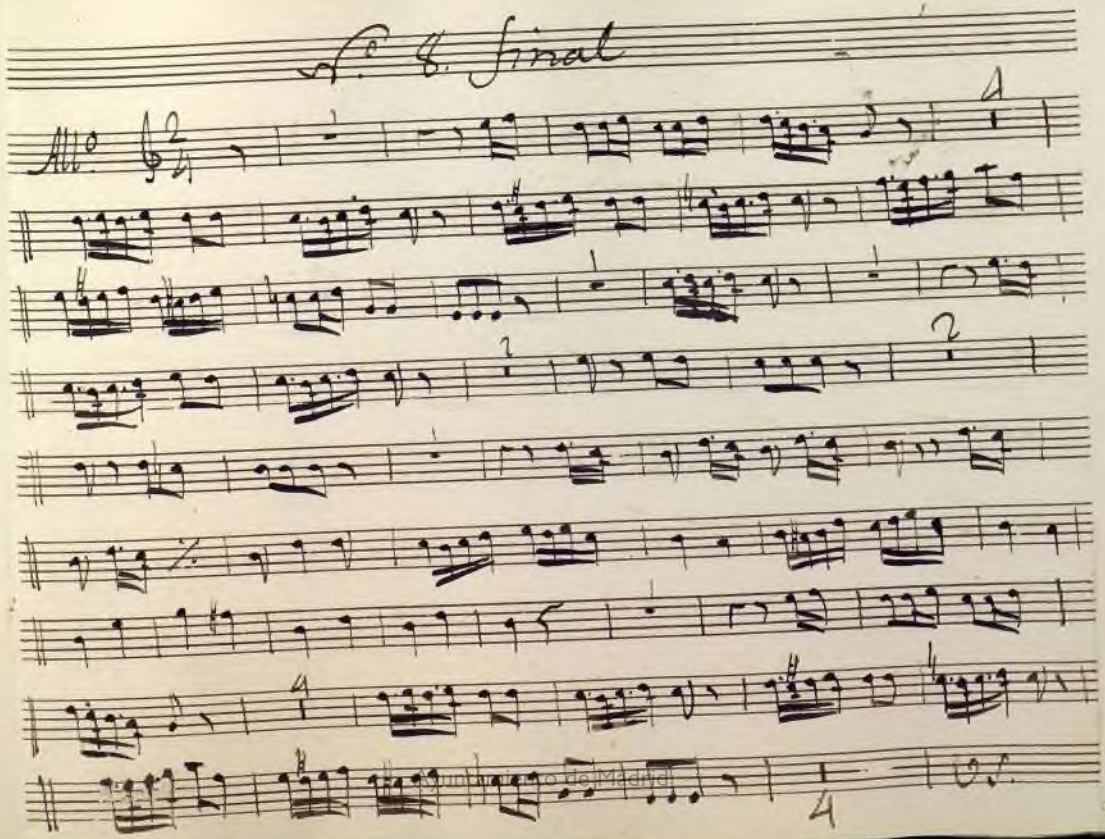

Ayuntamiento de Madrid

Ayuntamiento de Madrid

Ayuntamiento de Madrid

Mus 268

+

Clarinete 1.º

Opera

el Hospital del amor.

Ayuntamiento de Madrid

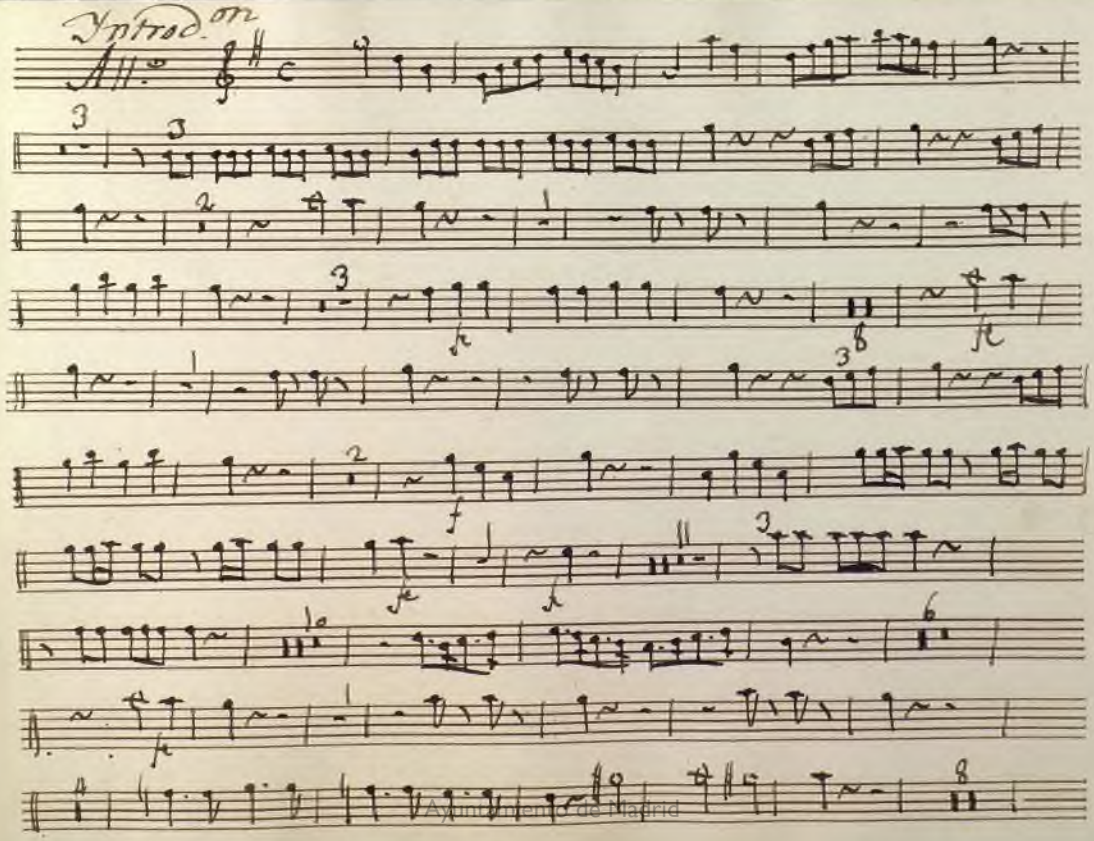

Ayuntamiento de Madrid

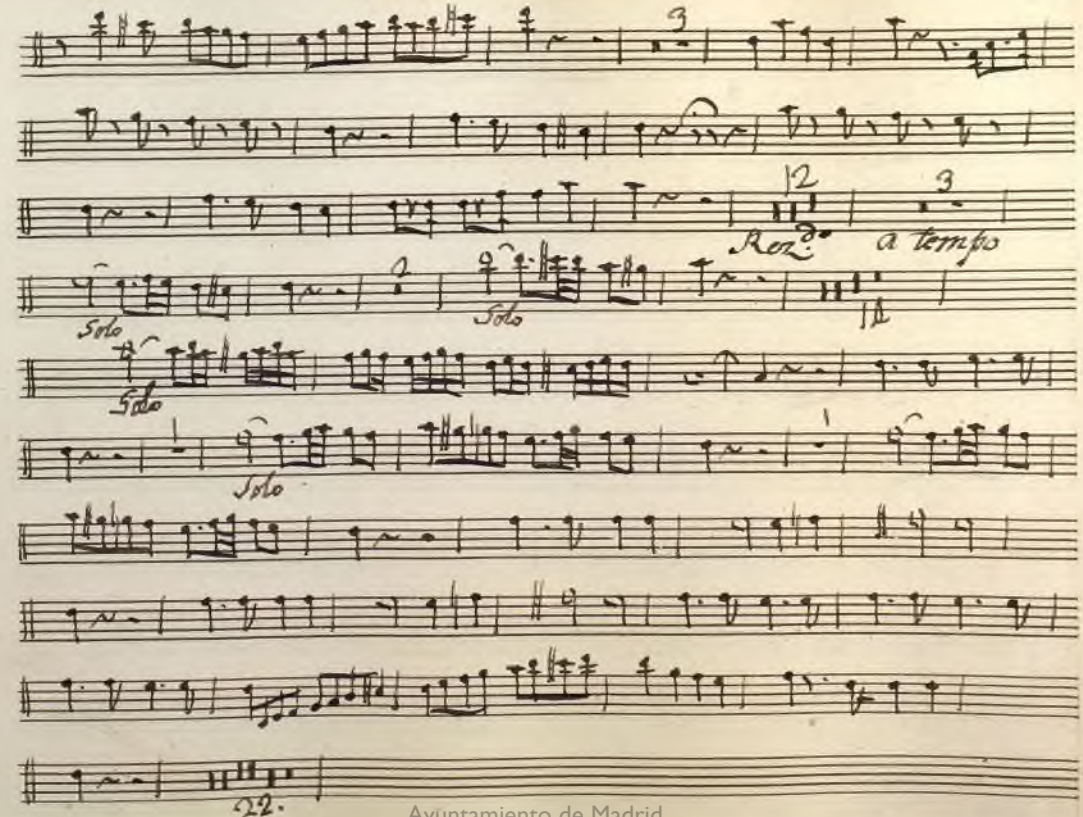

Ayuntamiento de Madrid

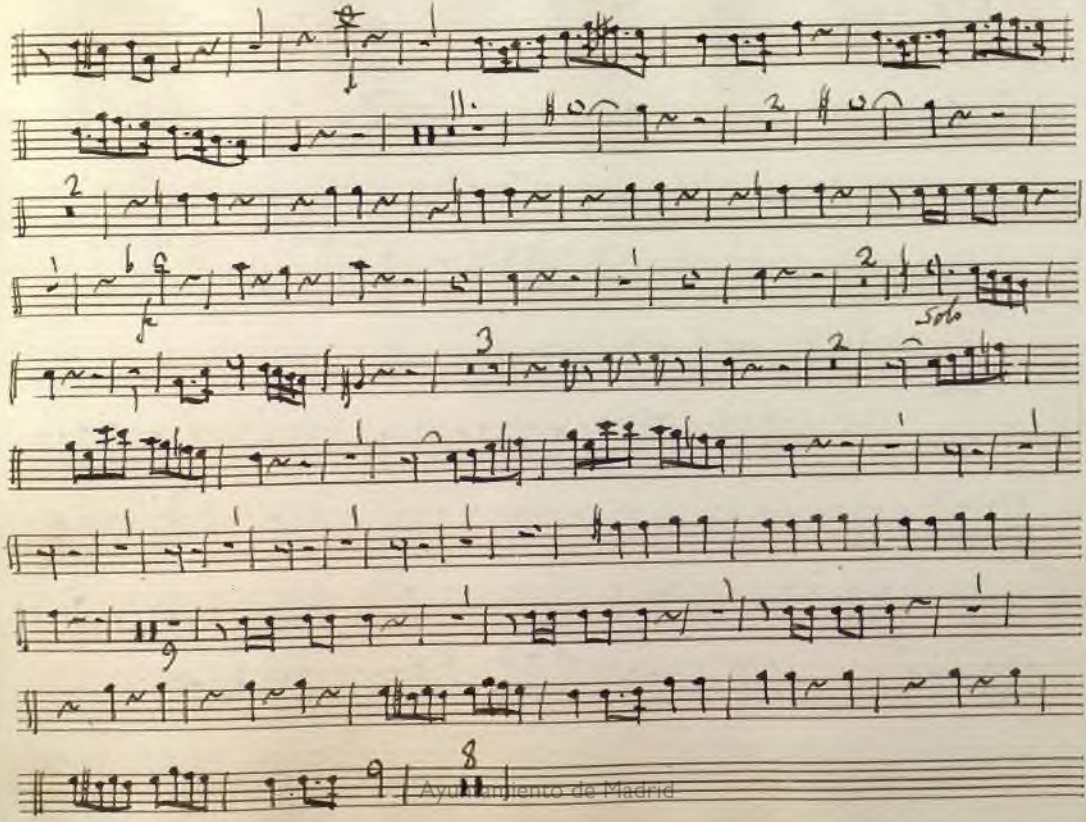

Ayuntamiento de Madrid

Ayuntamiento de Madrid

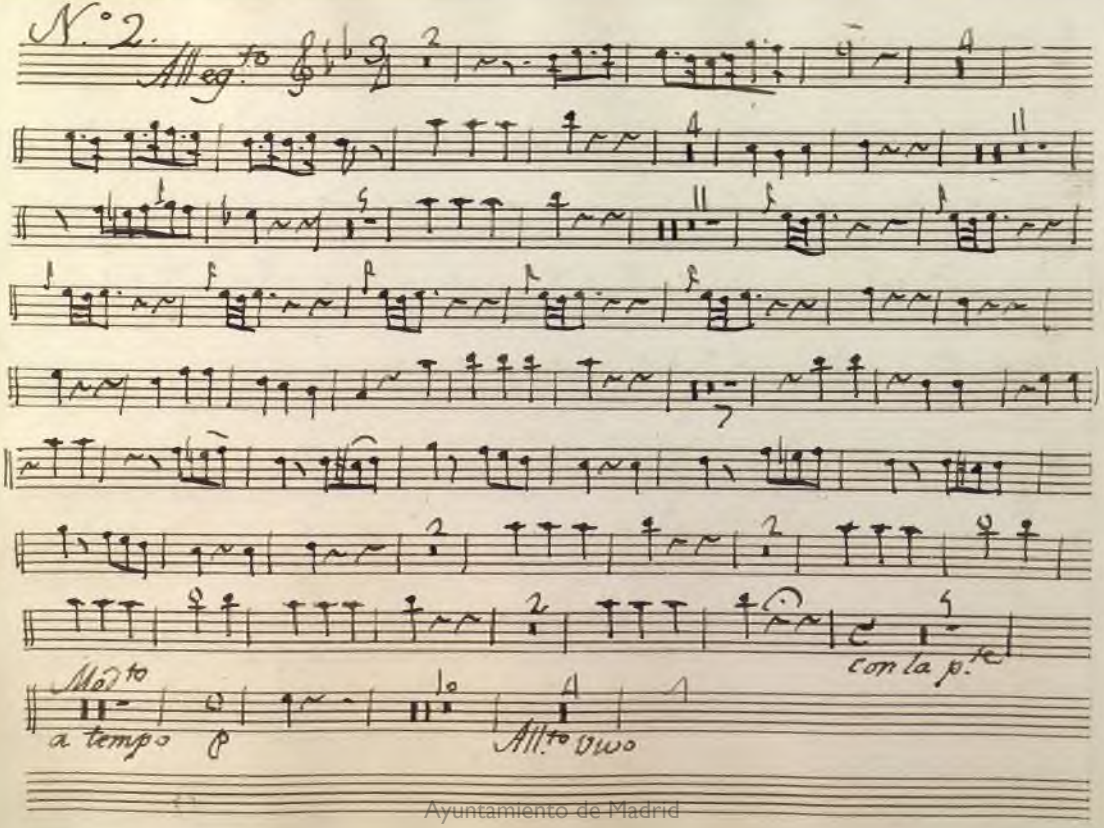

Ayuntamiento de Madrid

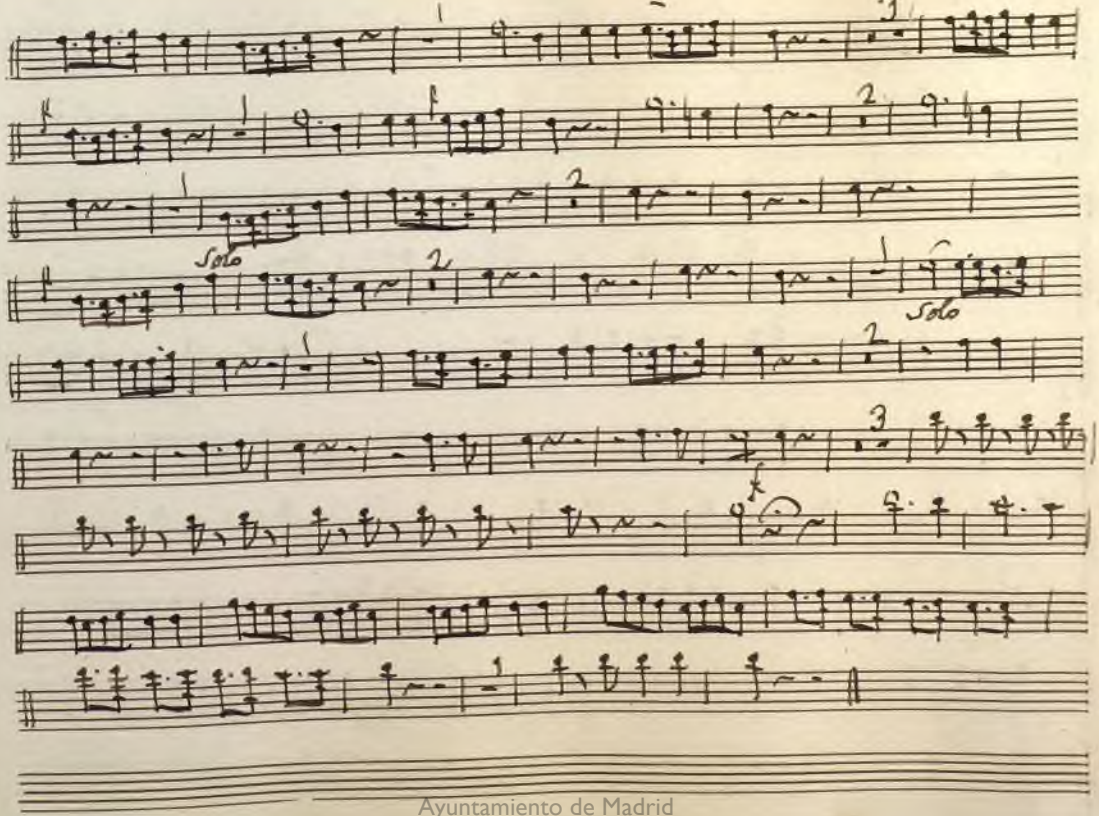

Ayuntamiento de Madrid

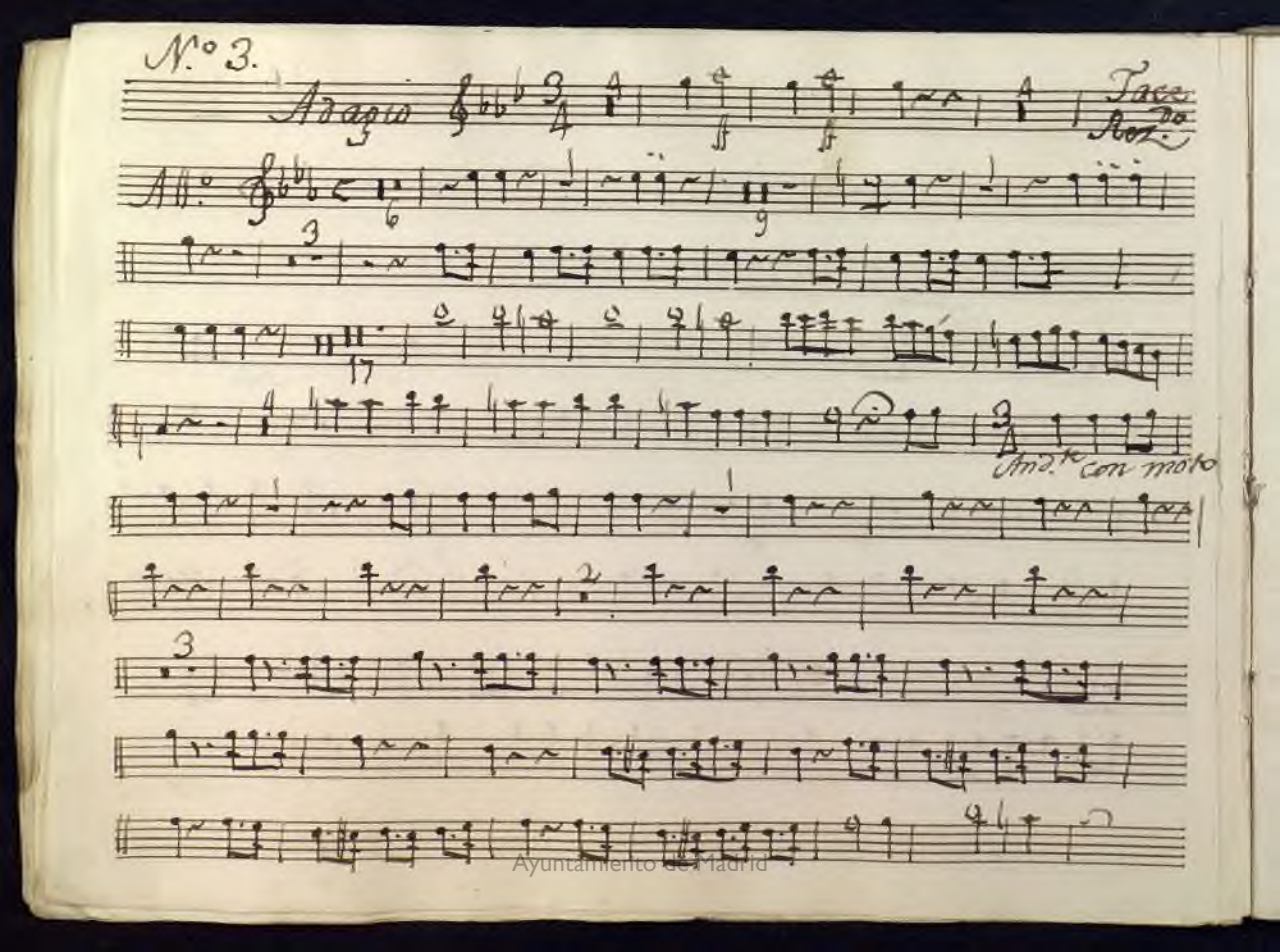

Ayuntamiento de Madrid

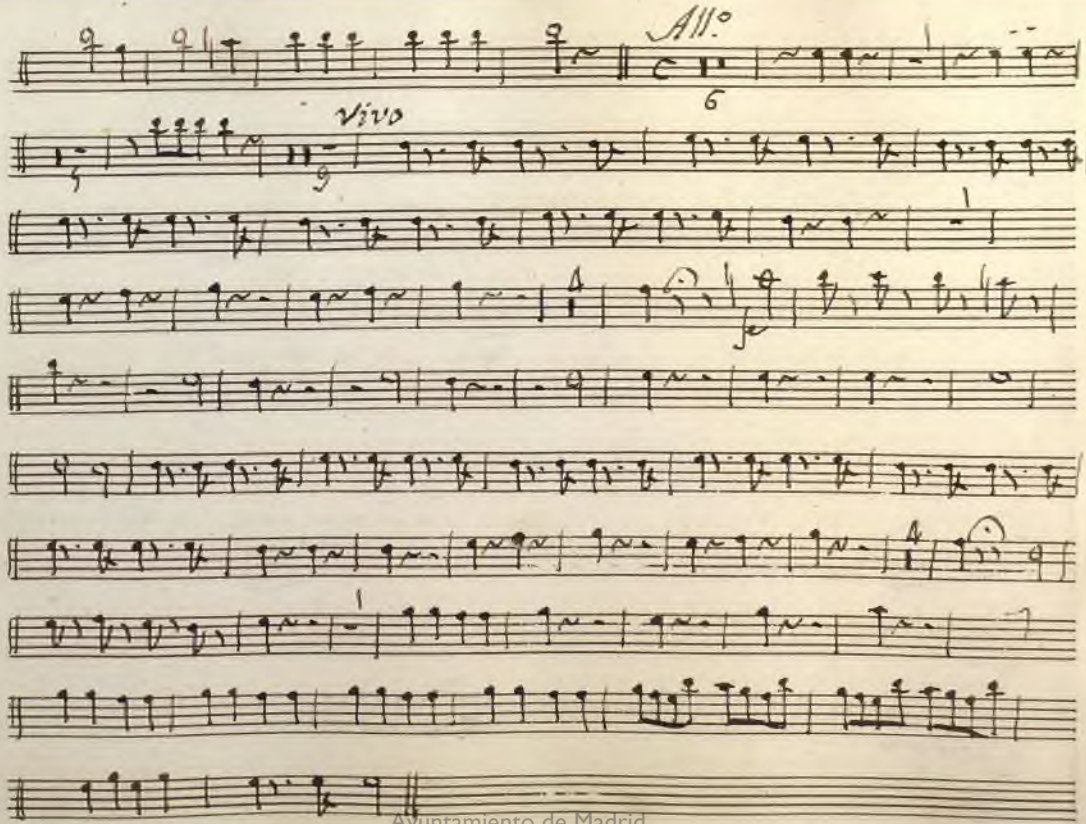

Ayuntamiento de Madrid

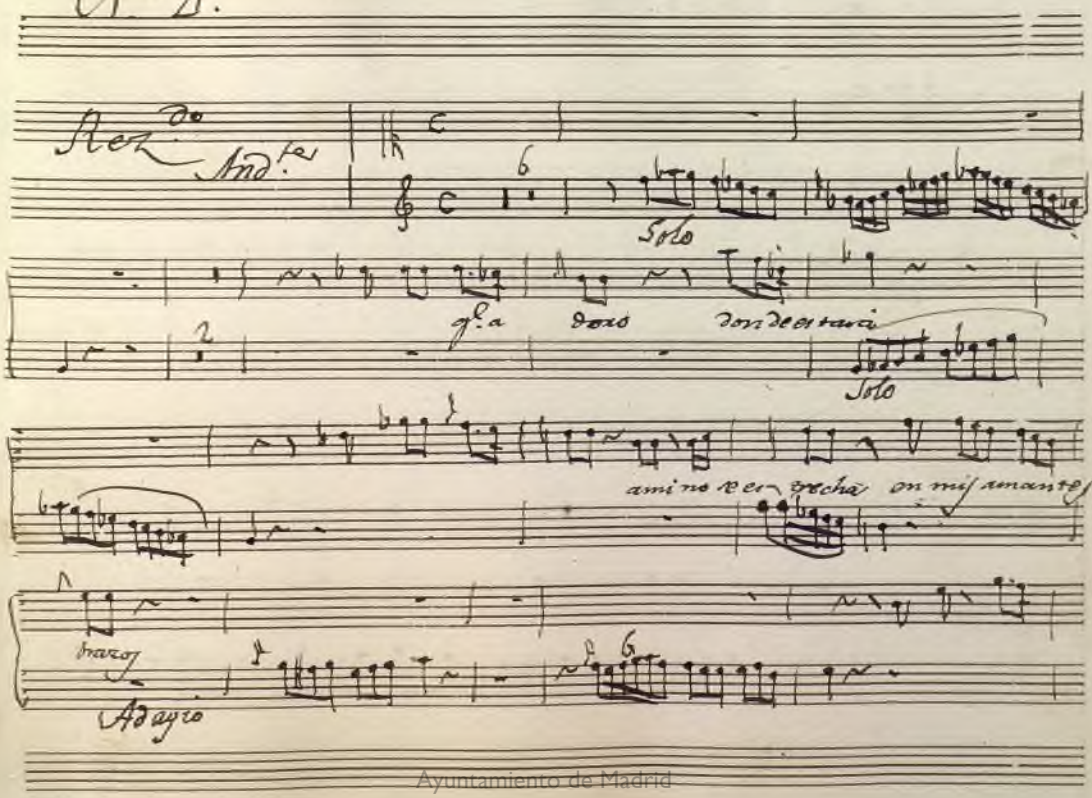

Ayuntamiento de Madrid

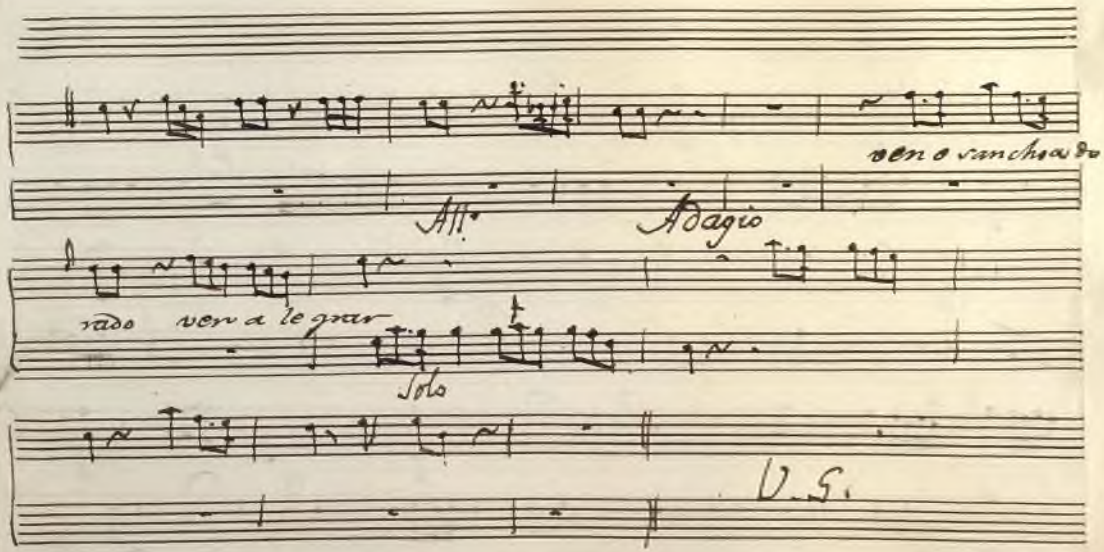

Ayuntamiento de Madrid

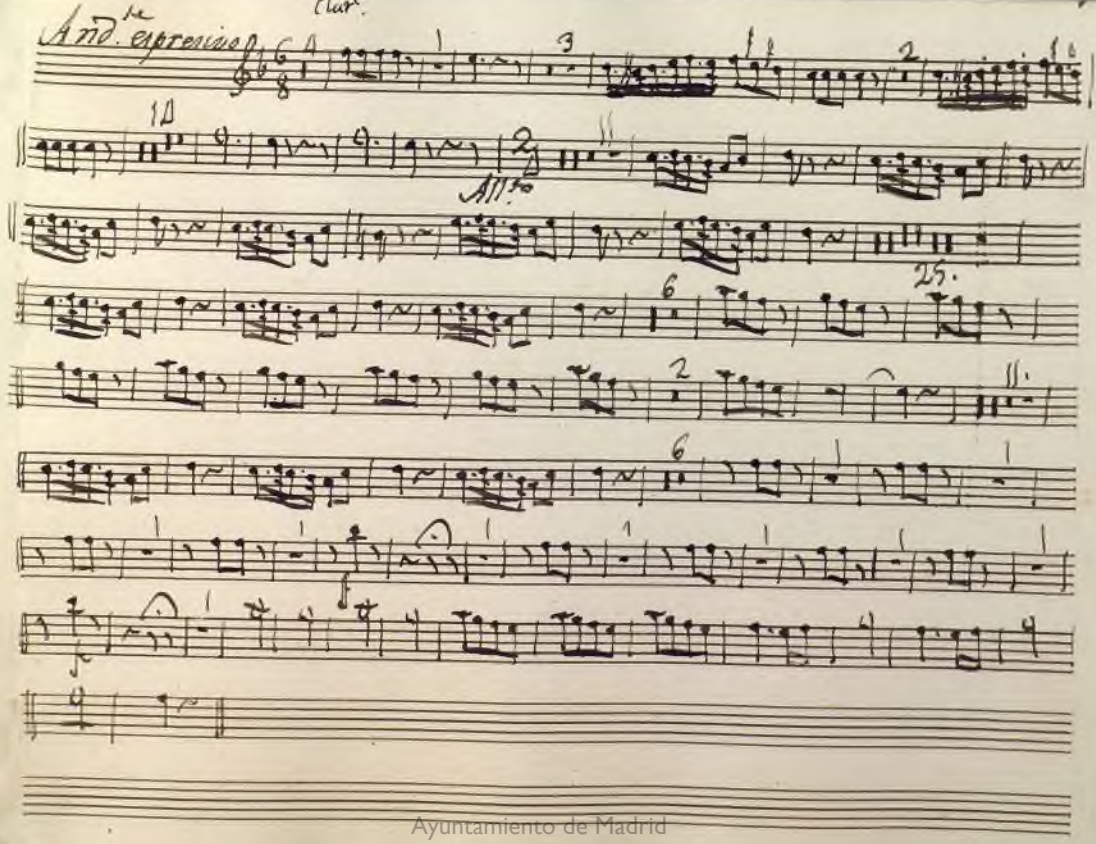

Ayuntamiento de Madrid

5.º Quinteto

Adagio Nontanto

Solo

Mas Vivo

Ayuntamiento de Madrid

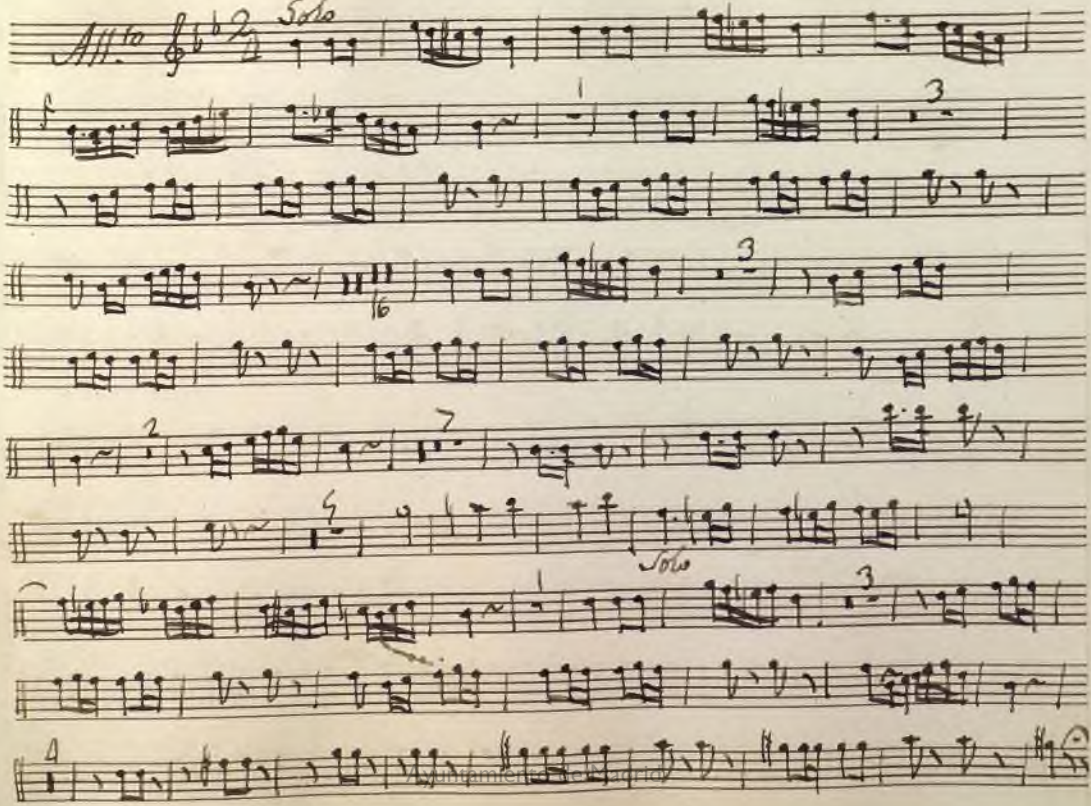

Ayuntamiento de Madrid

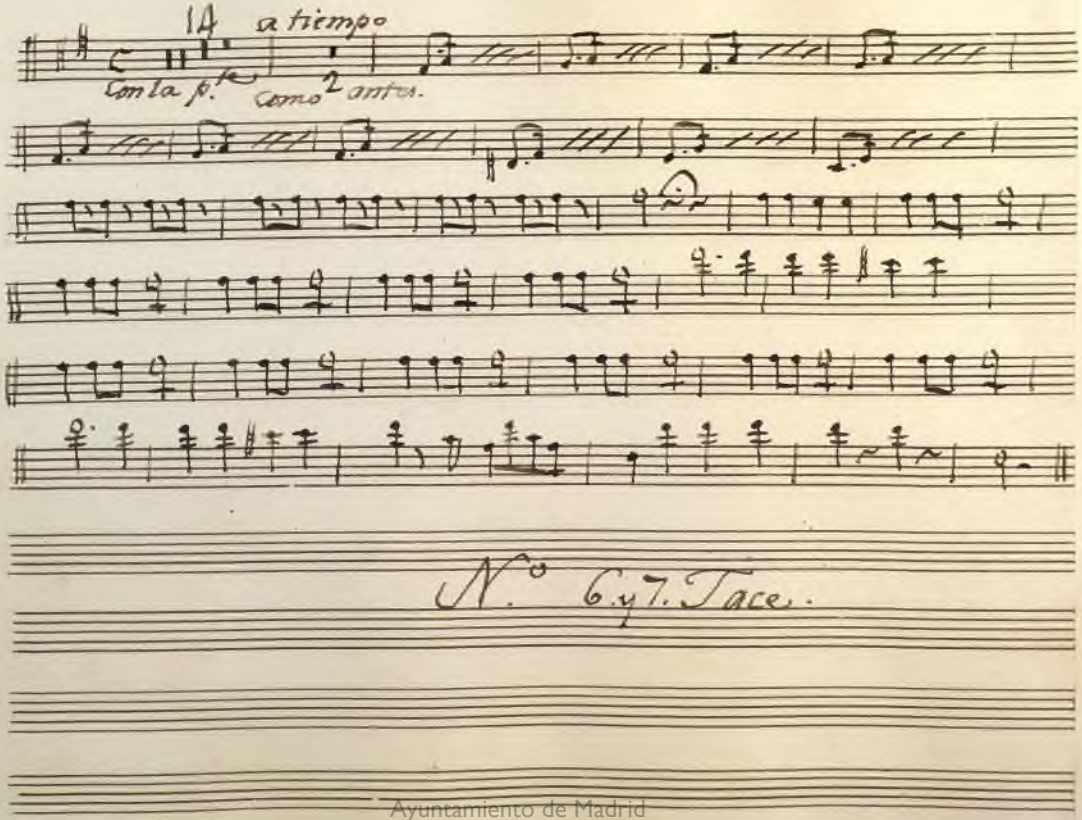

Ayuntamiento de Madrid

Ayuntamiento de Madrid

~~7º Duo. Tacc.~~ Nº 8.

Terzeto All.º

All.º

Ayuntamiento de Madrid

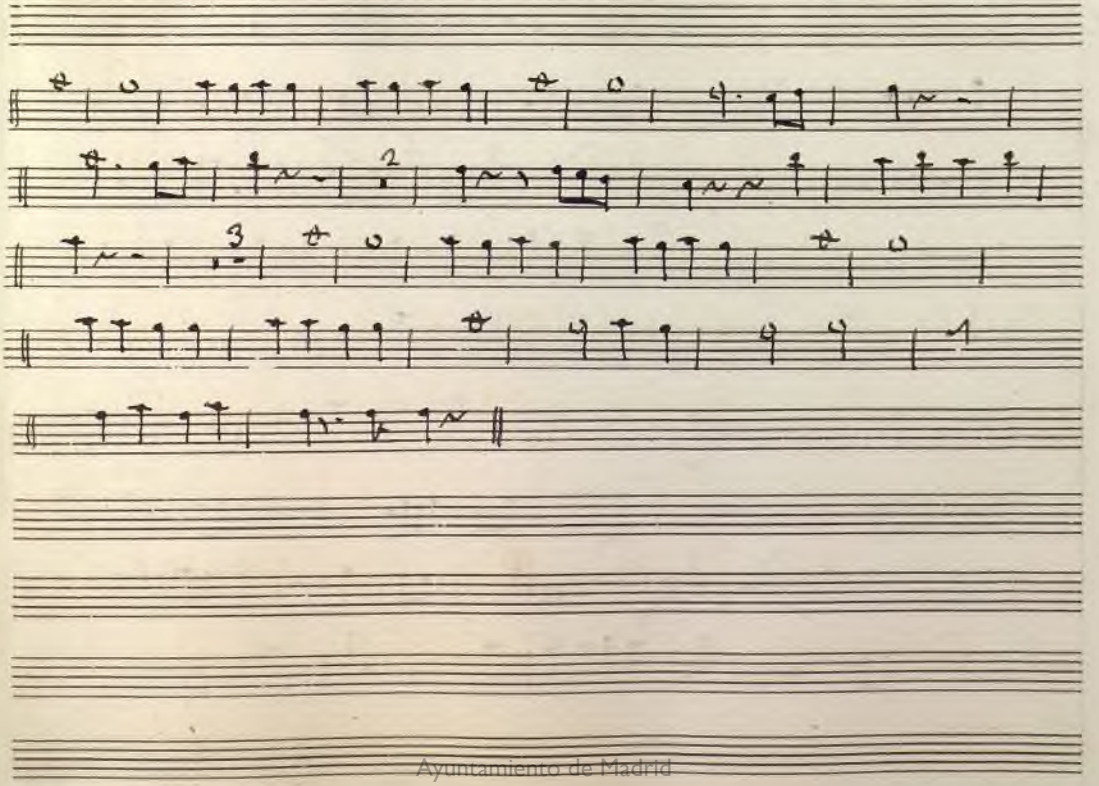

Ayuntamiento de Madrid

N.º 9.

Rez.do

All.º

es eso cierto Dios mio Dios

mio

no puedo resistir

mas viveel cielo q. el Alferez q.

V.S.

Ayuntamiento de Madrid

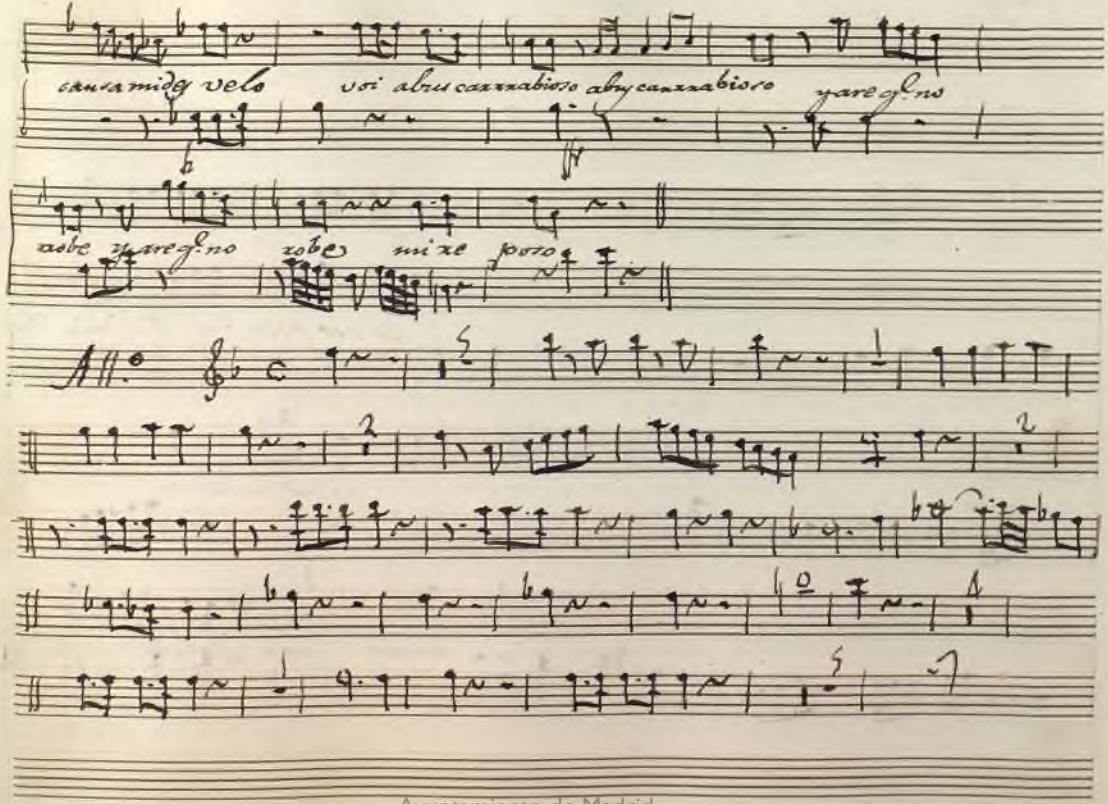

Ayuntamiento de Madrid

Ayuntamiento de Madrid

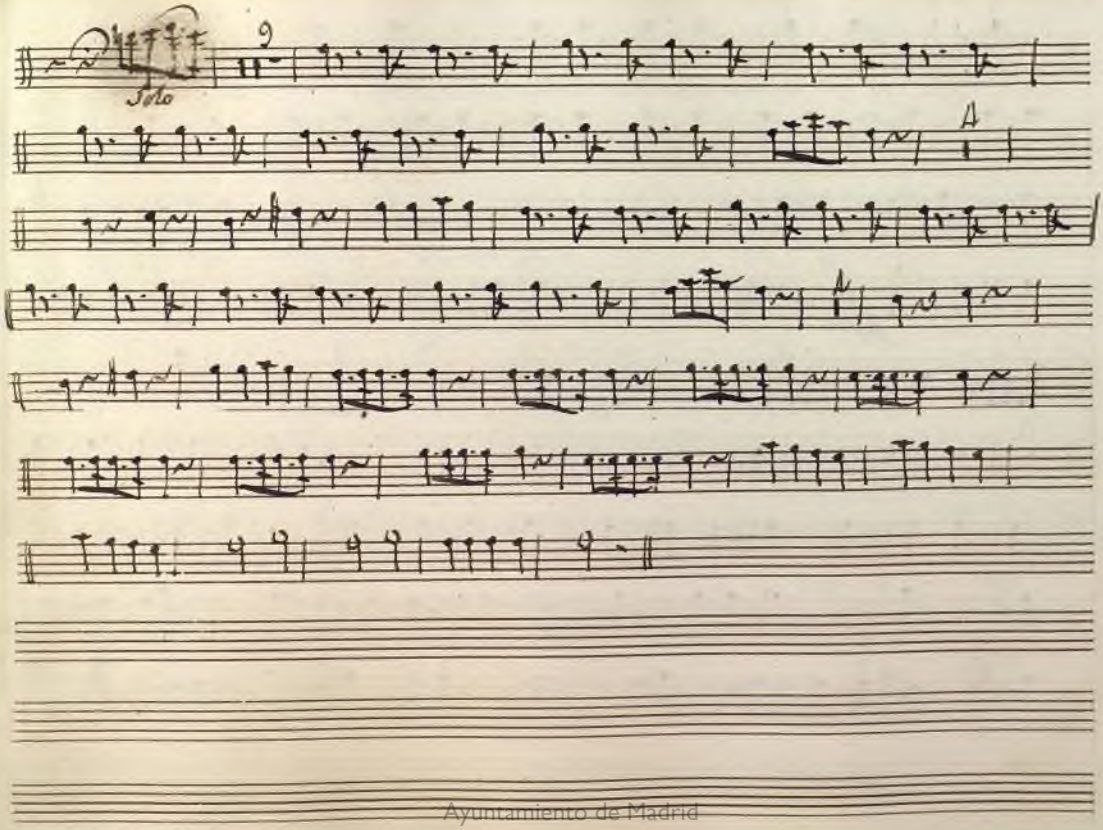

Ayuntamiento de Madrid

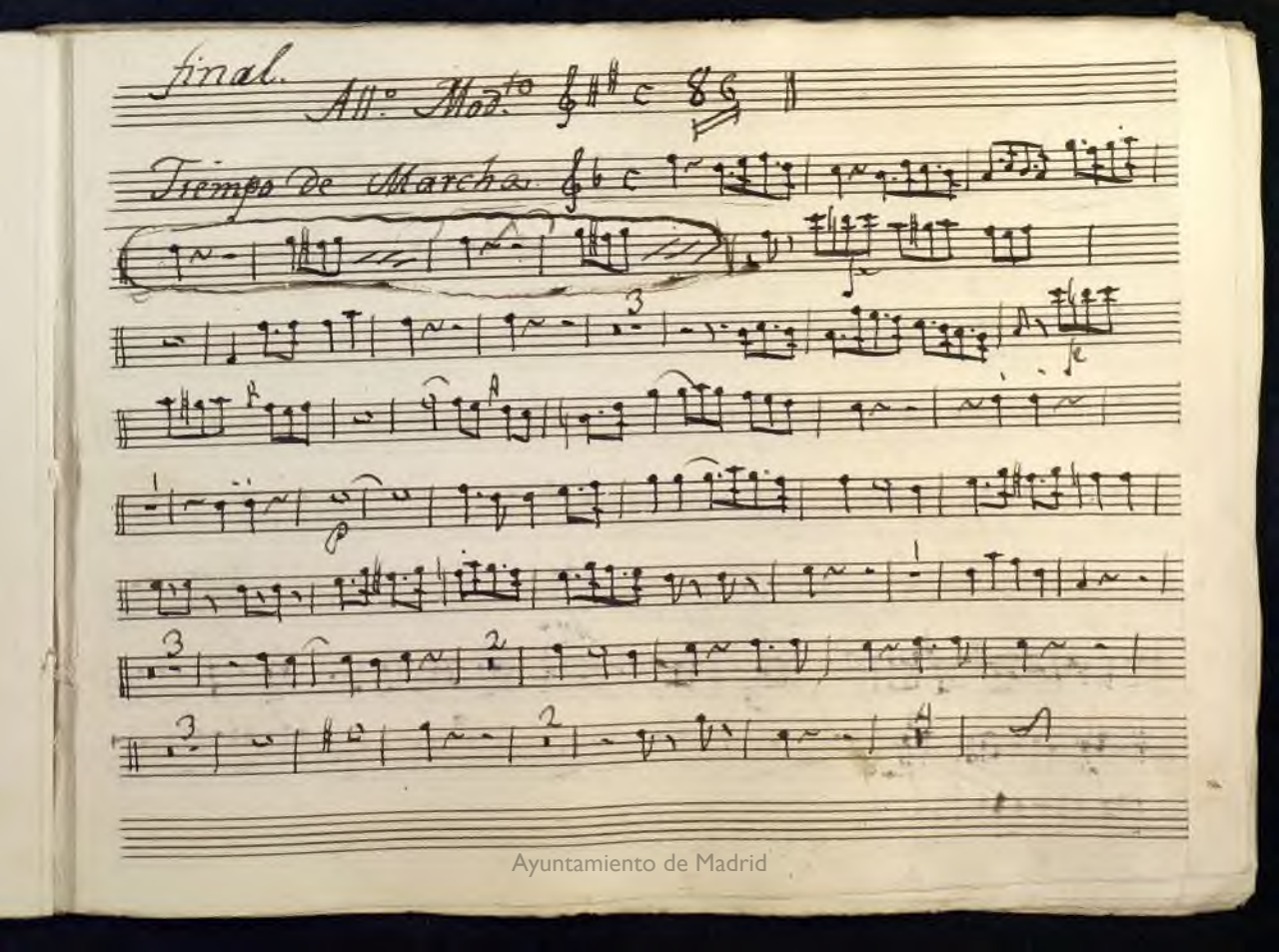

Ayuntamiento de Madrid

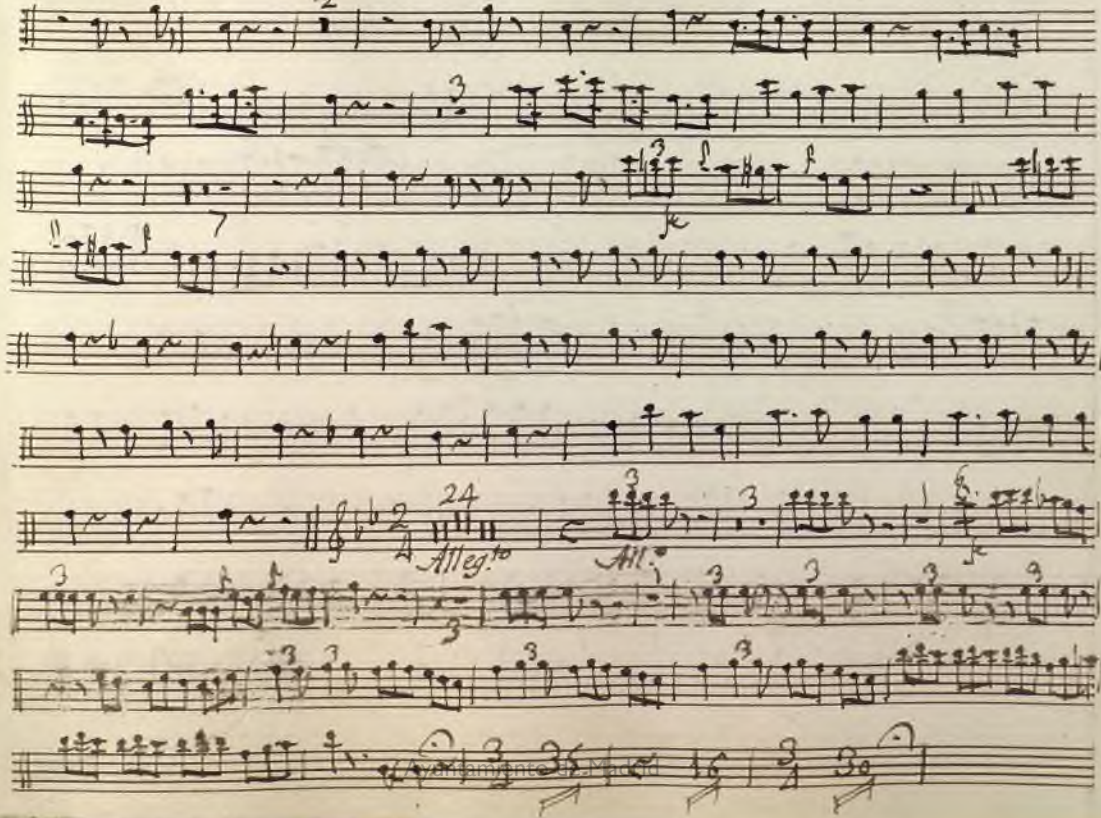

Ayuntamiento de Madrid

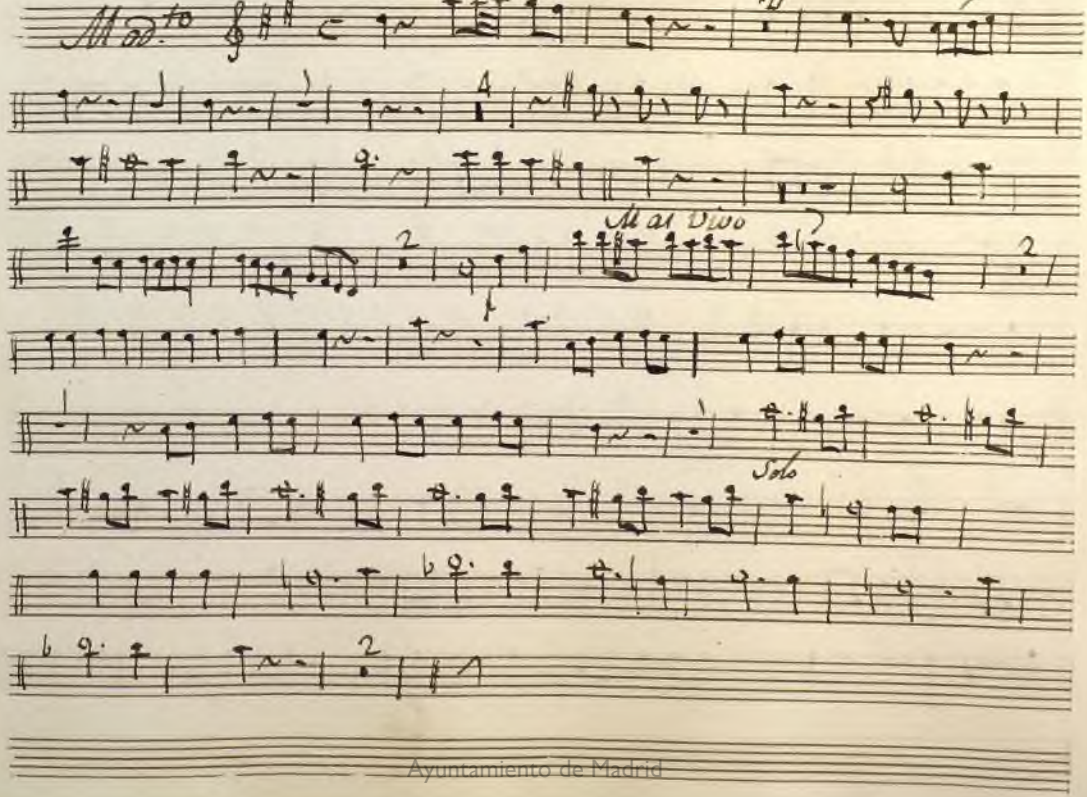

Ayuntamiento de Madrid

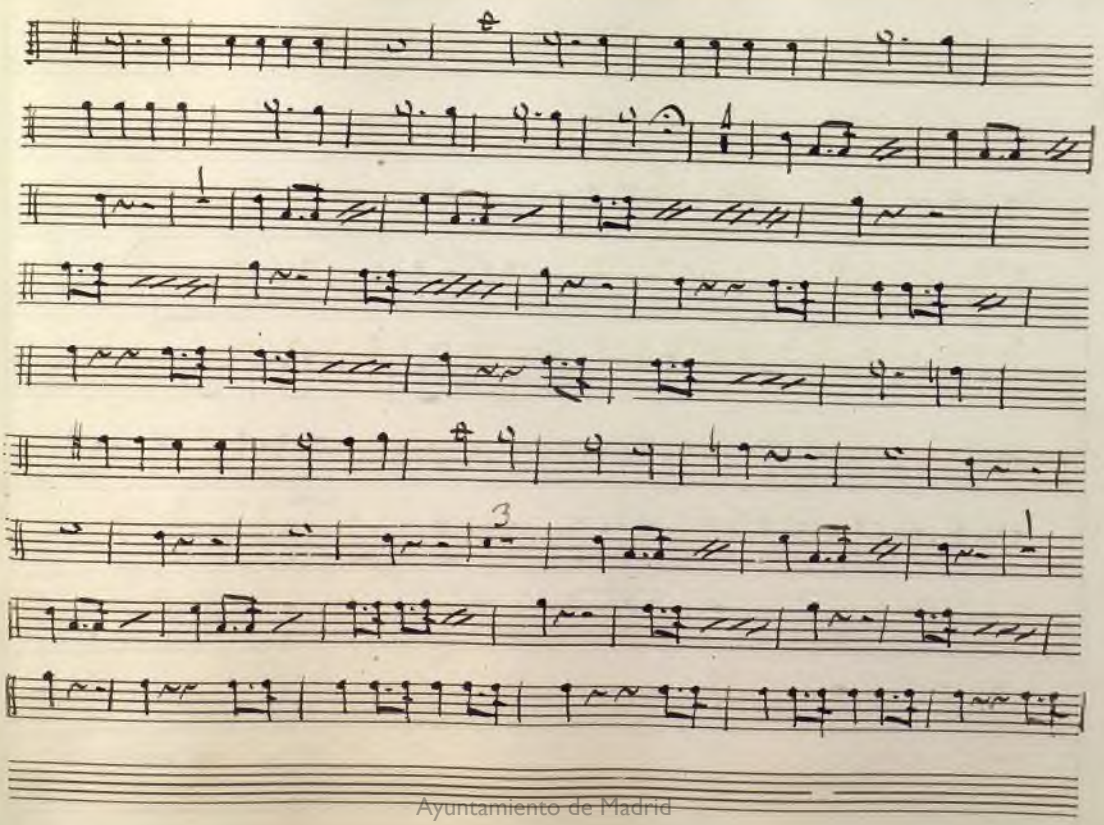

Ayuntamiento de Madrid

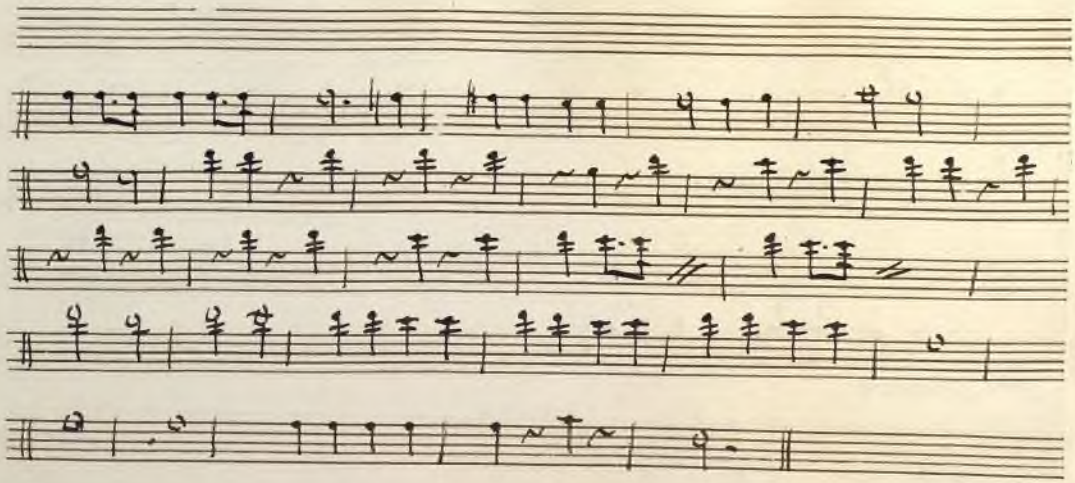

Ayuntamiento de Madrid

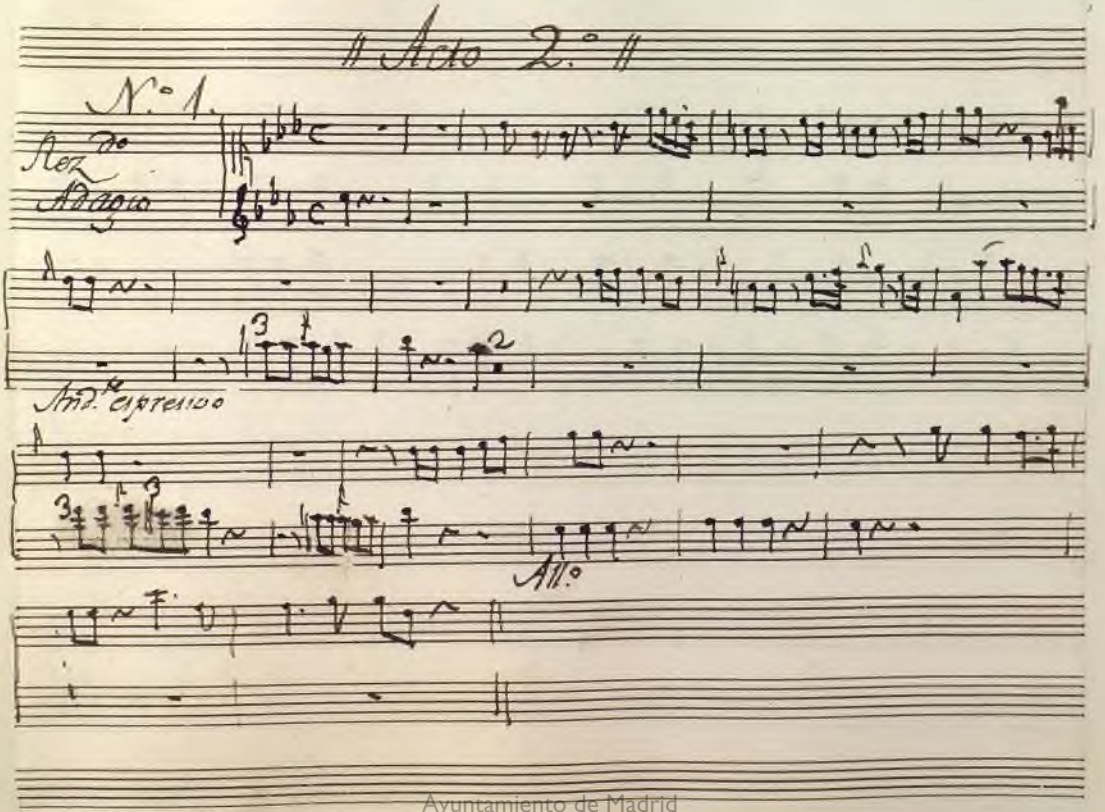

Ayuntamiento de Madrid

Adagio Non tanto.

Solo

Solo

Solo

Solo

Solo

fe

fe

Ayuntamiento de Madrid

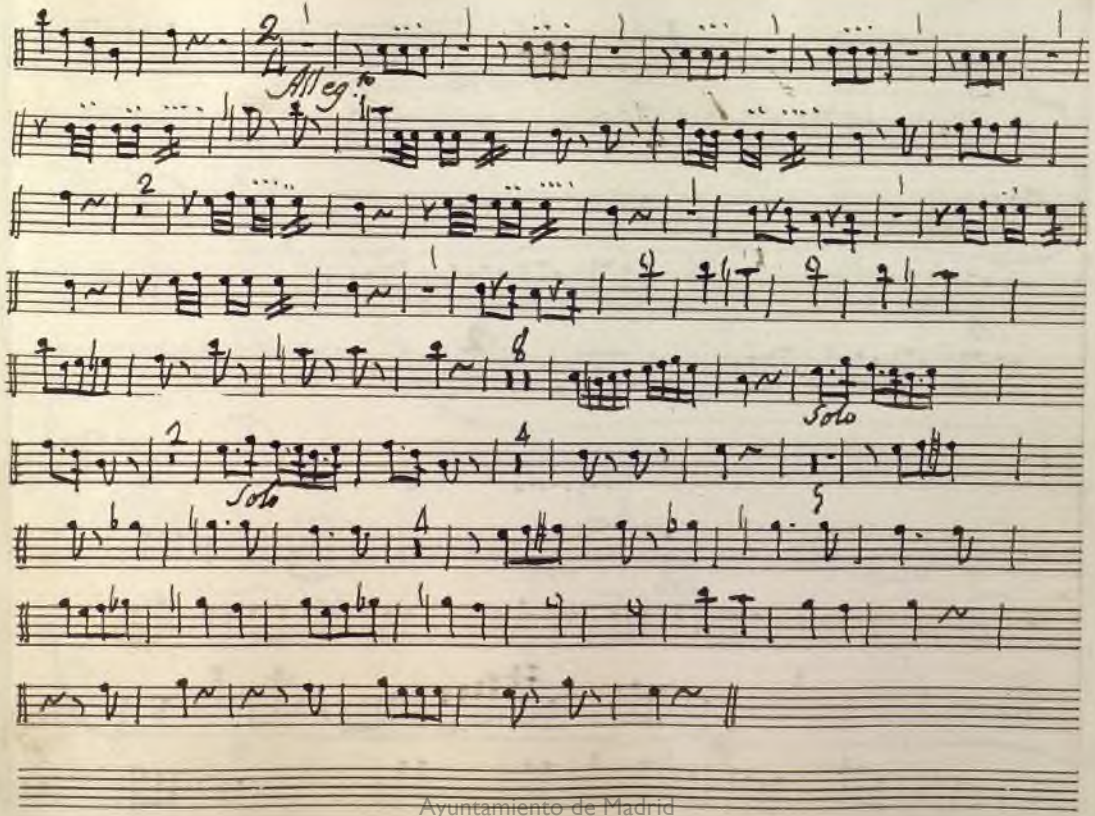

Ayuntamiento de Madrid

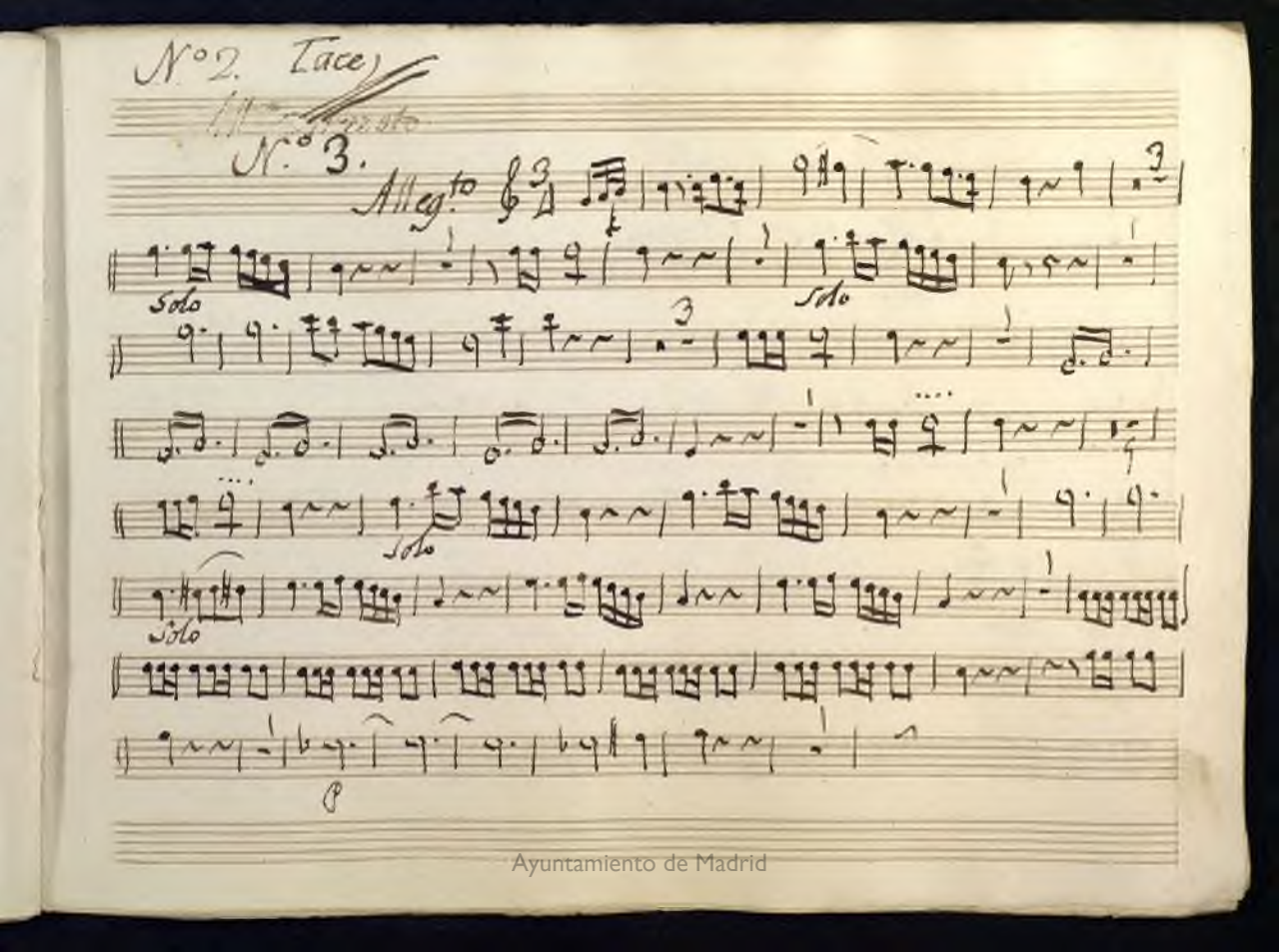

Ayuntamiento de Madrid

Ayuntamiento de Madrid

Ayuntamiento de Madrid

Ayuntamiento de Madrid

Ayuntamiento de Madrid

N.º 6.

All.º vivo

Ayuntamiento de Madrid

Ayuntamiento de Madrid

Ayuntamiento de Madrid

Ayuntamiento de Madrid

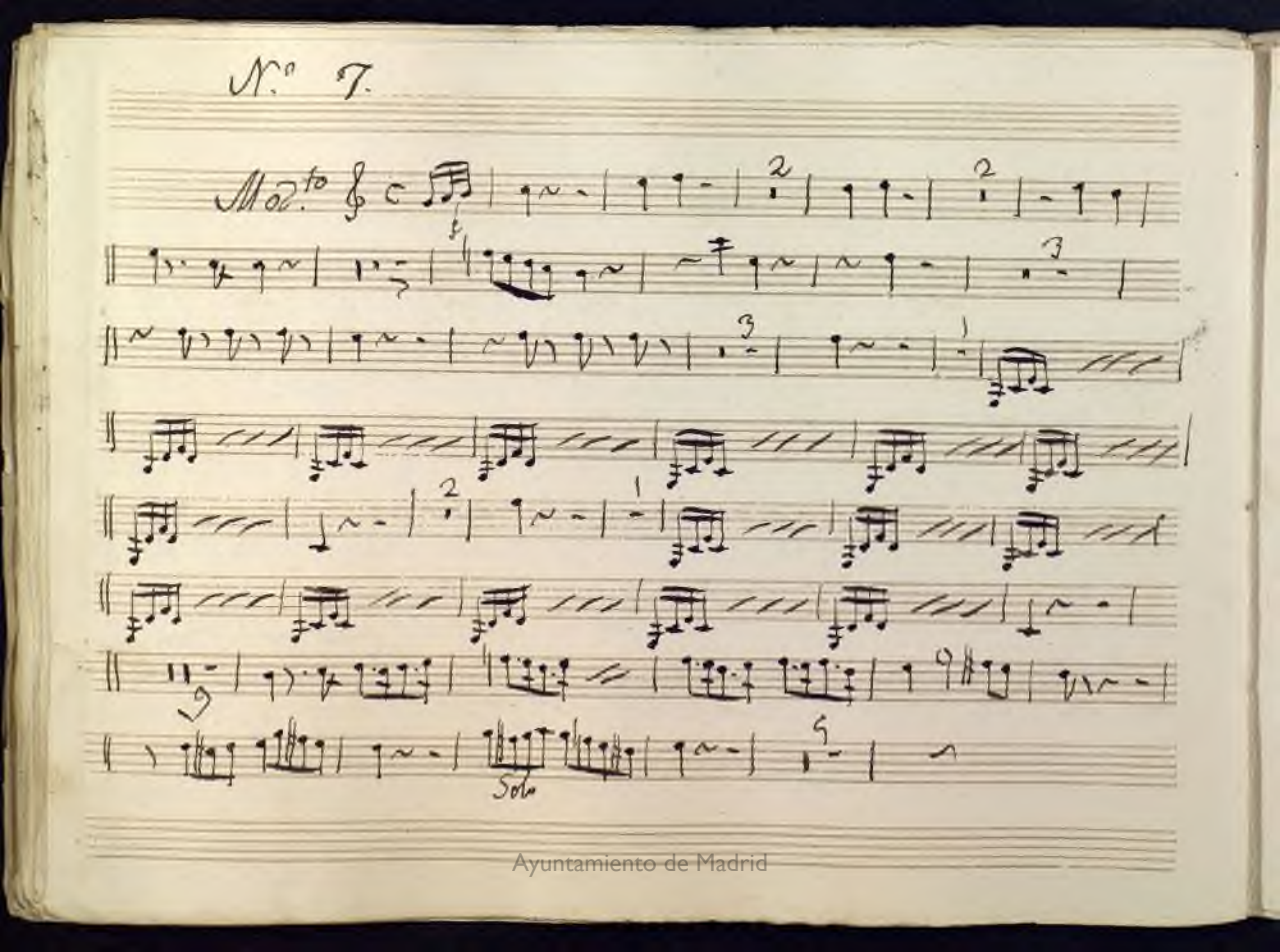

Ayuntamiento de Madrid

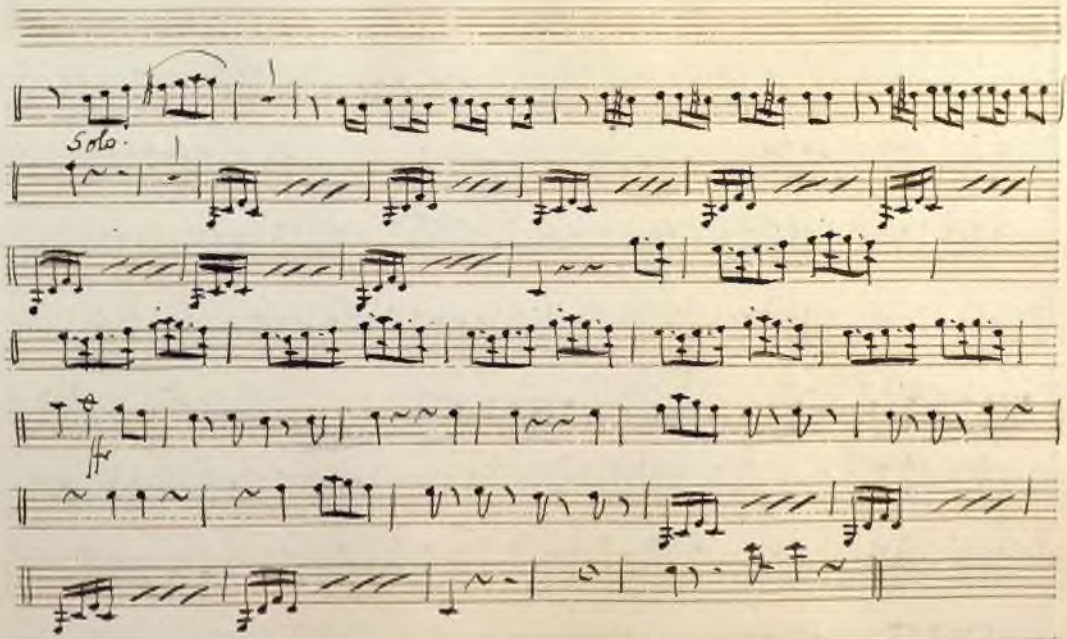

Ayuntamiento de Madrid

N.° 8.°

Coro final.

All.° 2/4

Ayuntamiento de Madrid

Ayuntamiento de Madrid

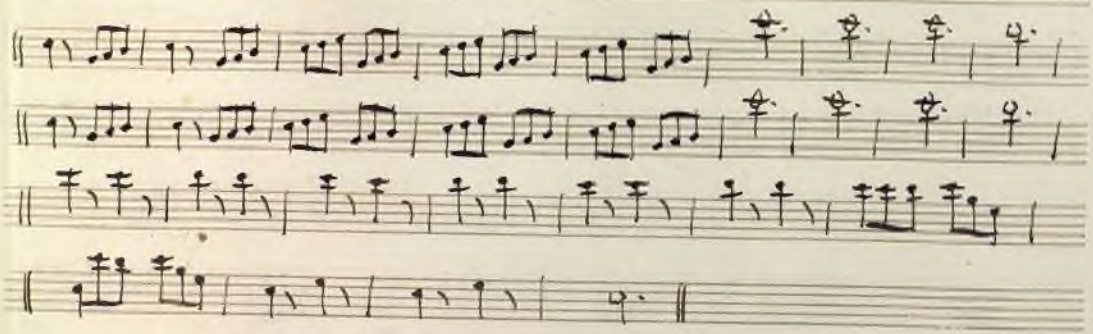

Ayuntamiento de Madrid

Ayuntamiento de Madrid

Ayuntamiento de Madrid

Mus 268

+

Clarinete 2.°

Opera

el Hospital del amor

Ayuntamiento de Madrid

Introd.on

All.o

Ayuntamiento de Madrid

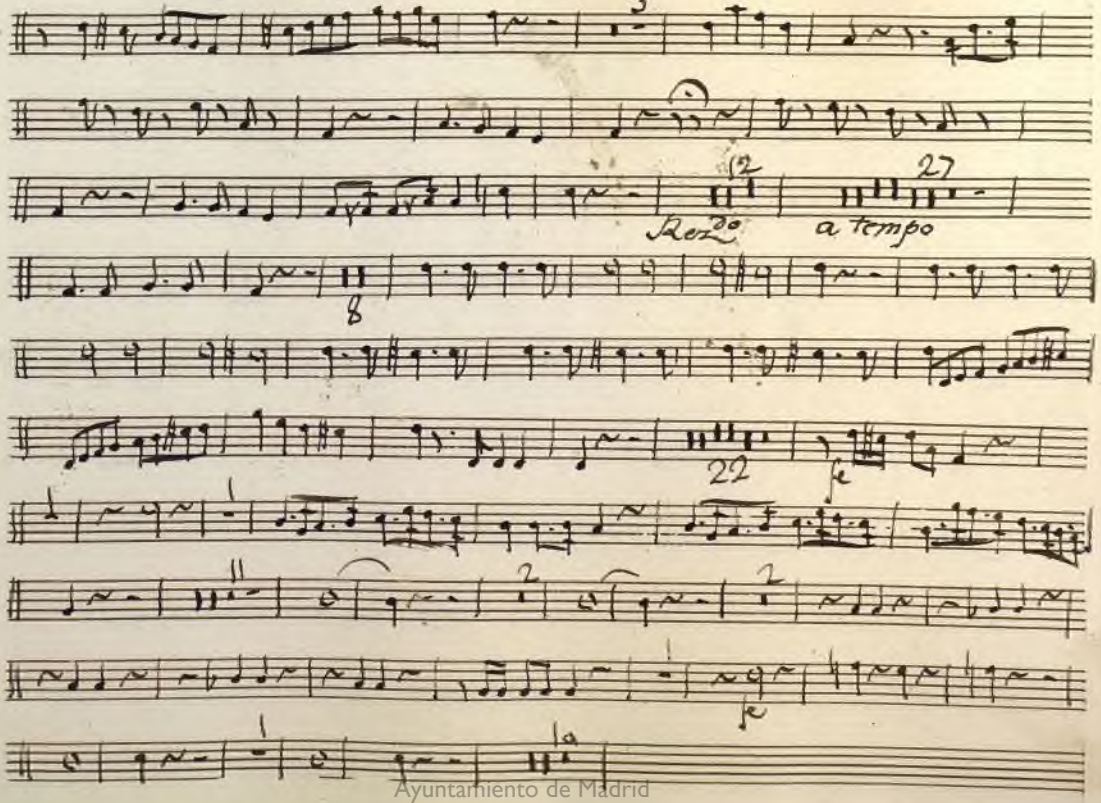

Ayuntamiento de Madrid

Ayuntamiento de Madrid

N.º 2.

Alleg.to

Con la p.te

Mod.to a tempo.

All.to Vivo

Ayuntamiento de Madrid

Ayuntamiento de Madrid

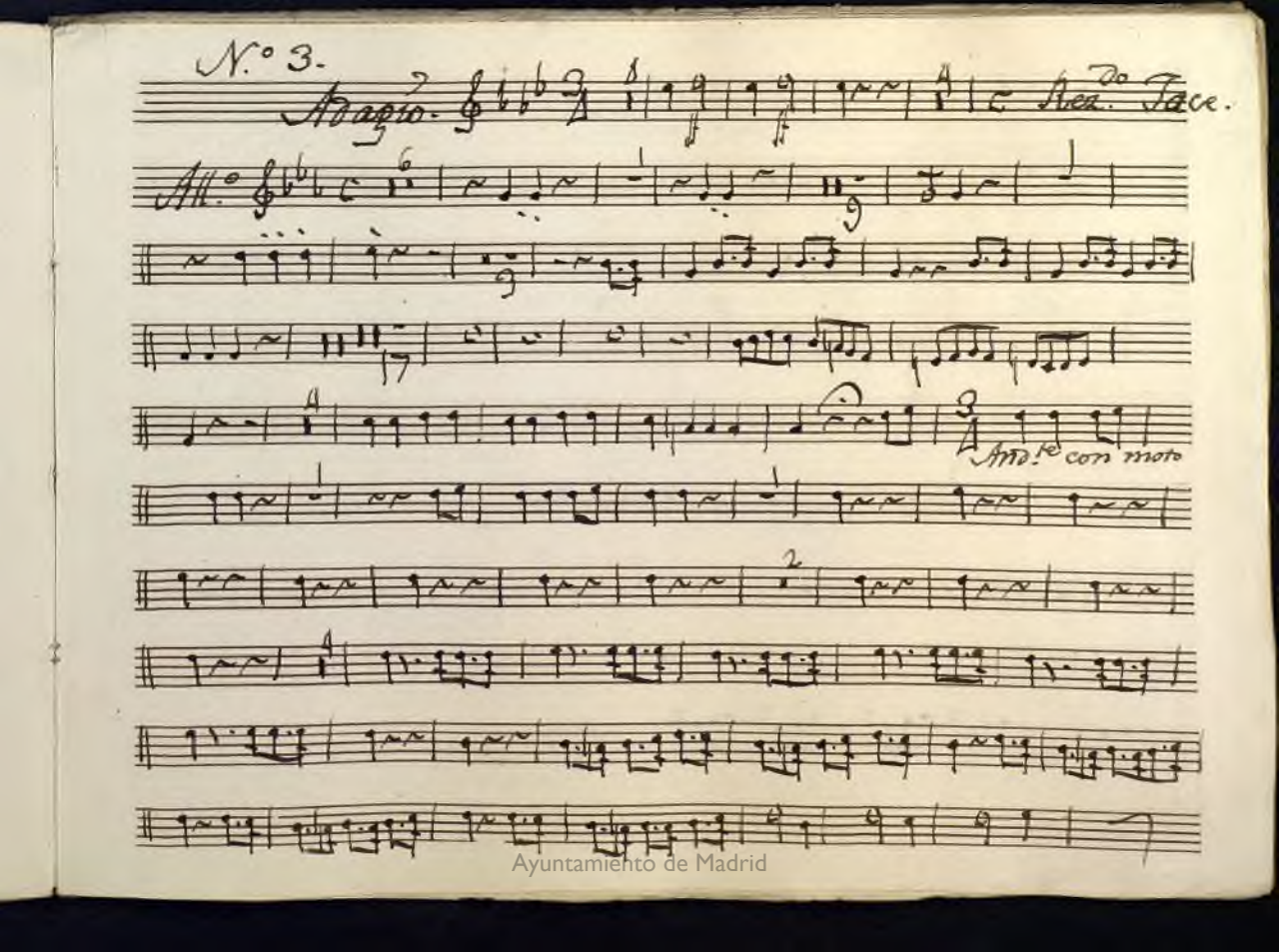

Ayuntamiento de Madrid

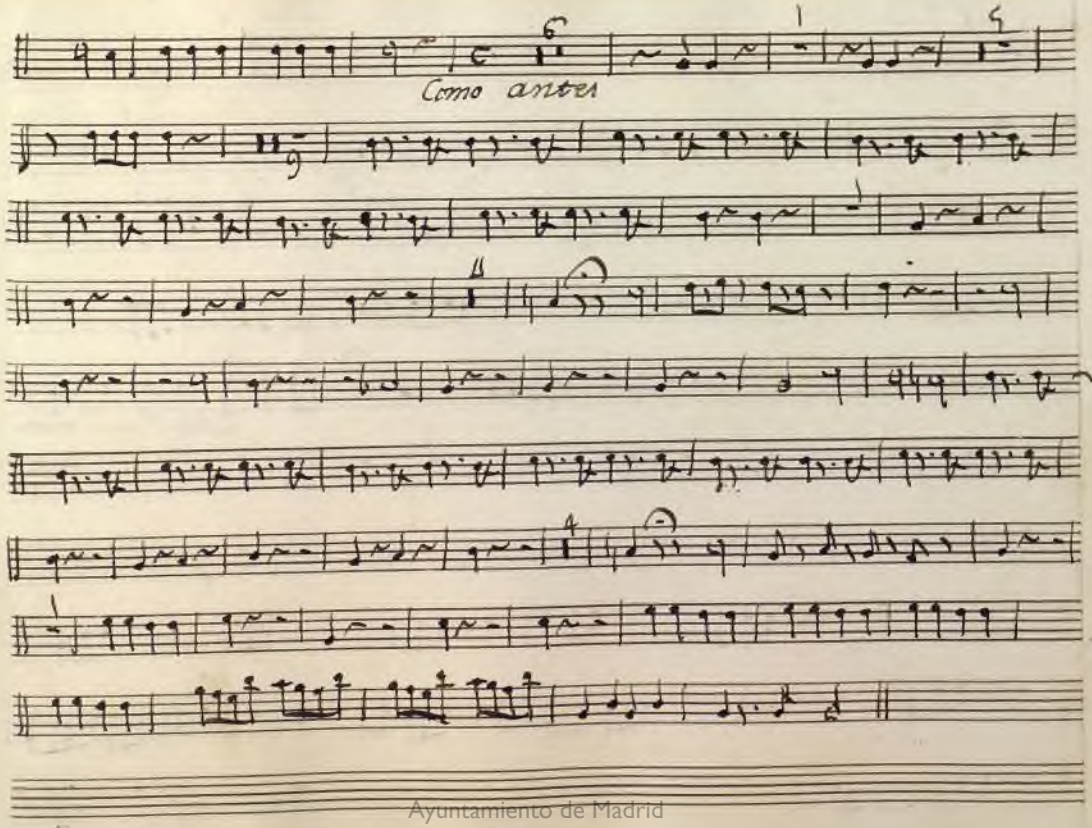

Ayuntamiento de Madrid

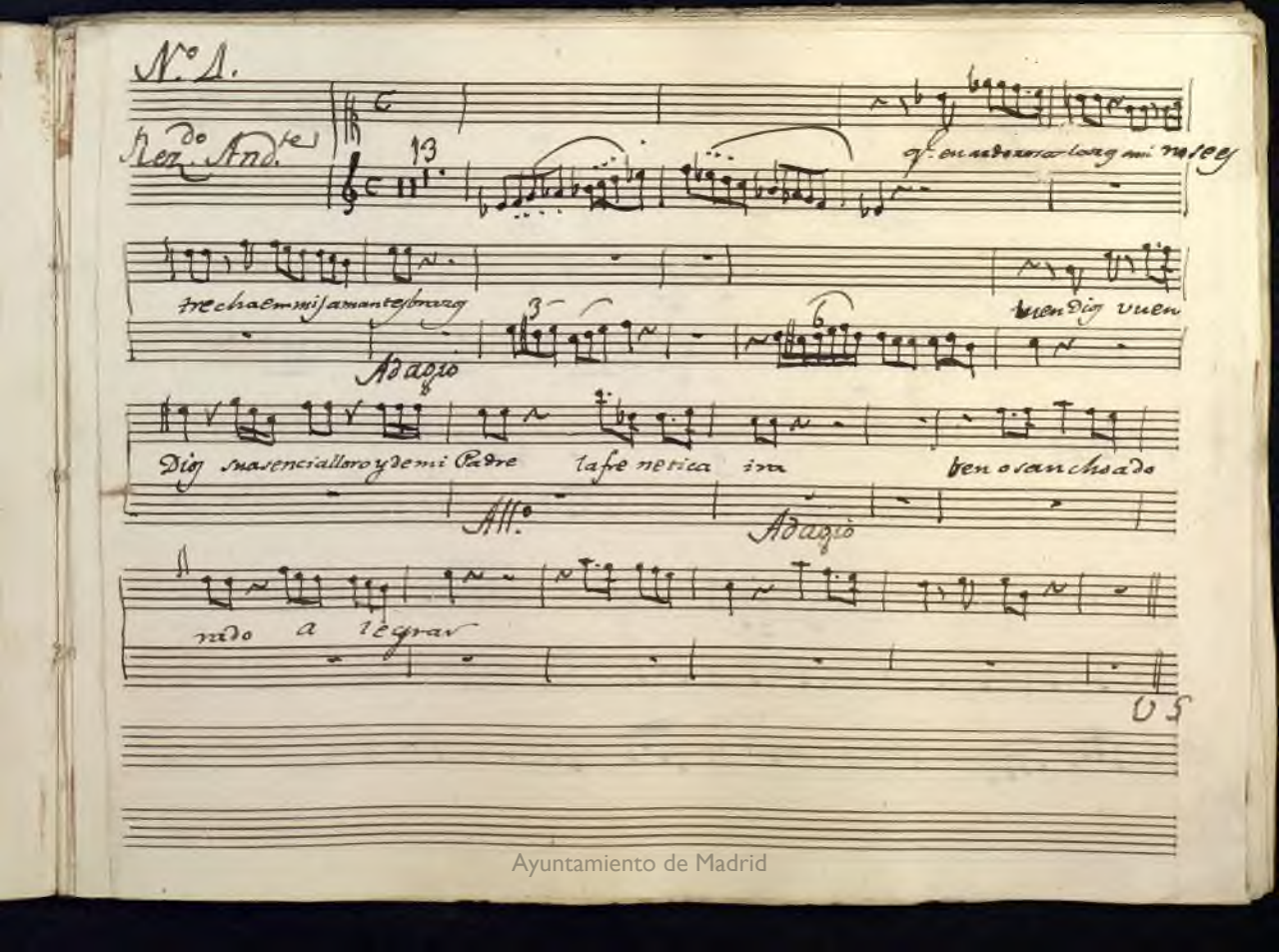

Ayuntamiento de Madrid

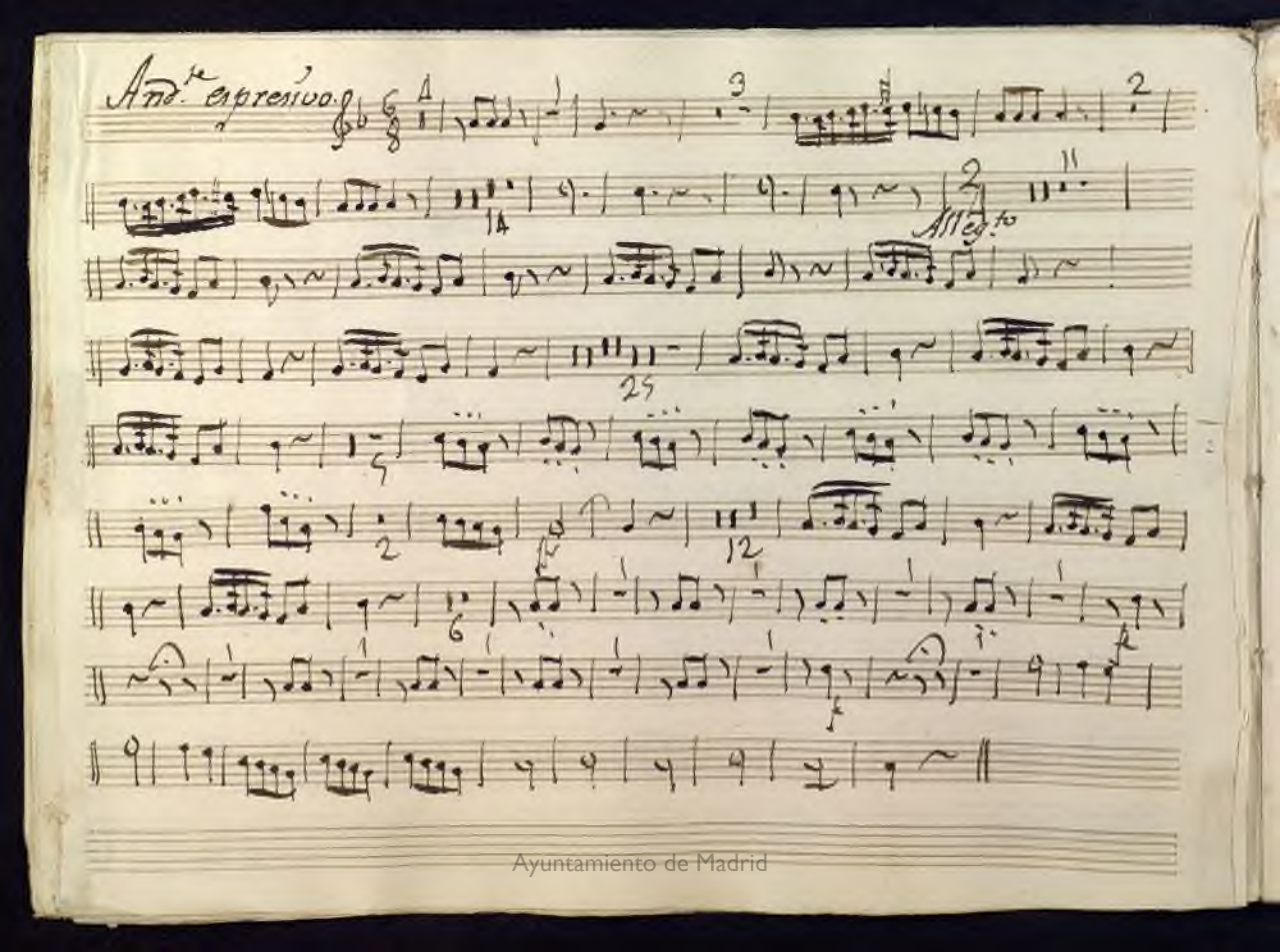

Ayuntamiento de Madrid

Quinteto. N.º 5.

Adagio Nontanto.

Mas vivo.

Ayuntamiento de Madrid

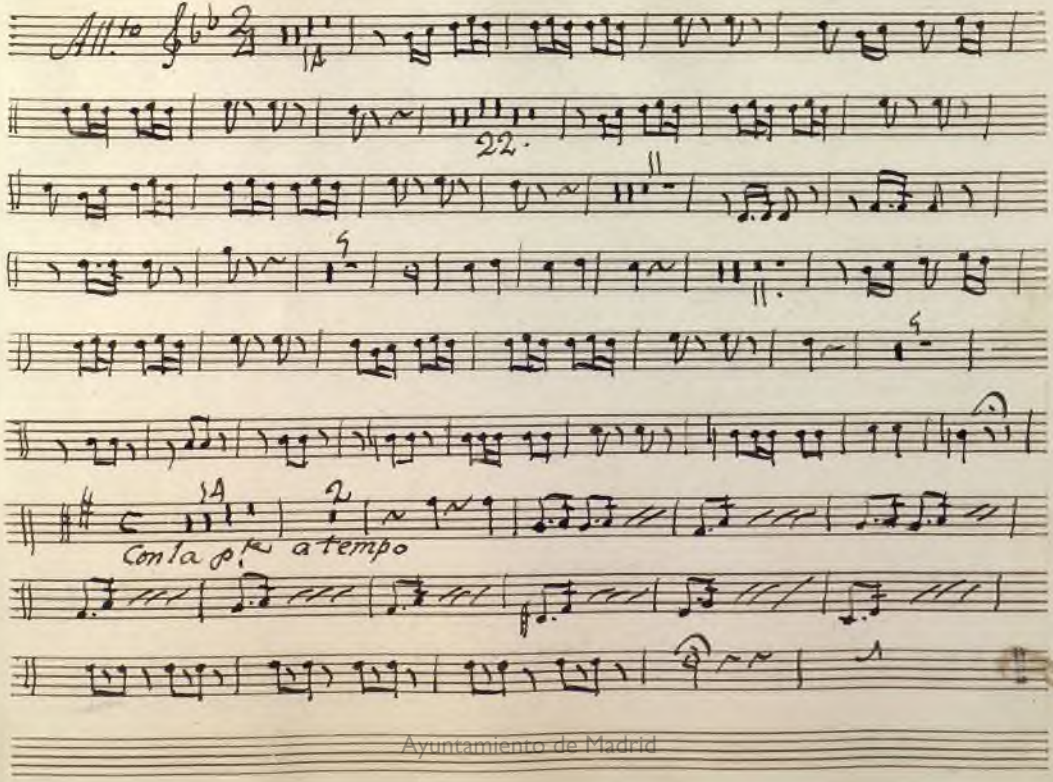

Ayuntamiento de Madrid

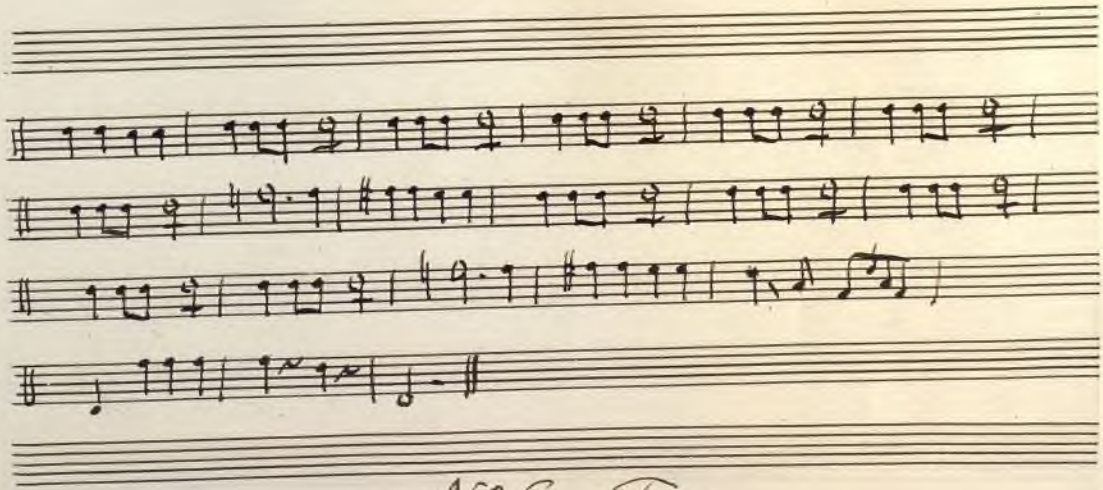

N°6. Tace

Ayuntamiento de Madrid

Ayuntamiento de Madrid

N.º 7. Duo. Face.

N.º 8. Terzeto.

Andno

All.º

Ayuntamiento de Madrid

Ayuntamiento de Madrid

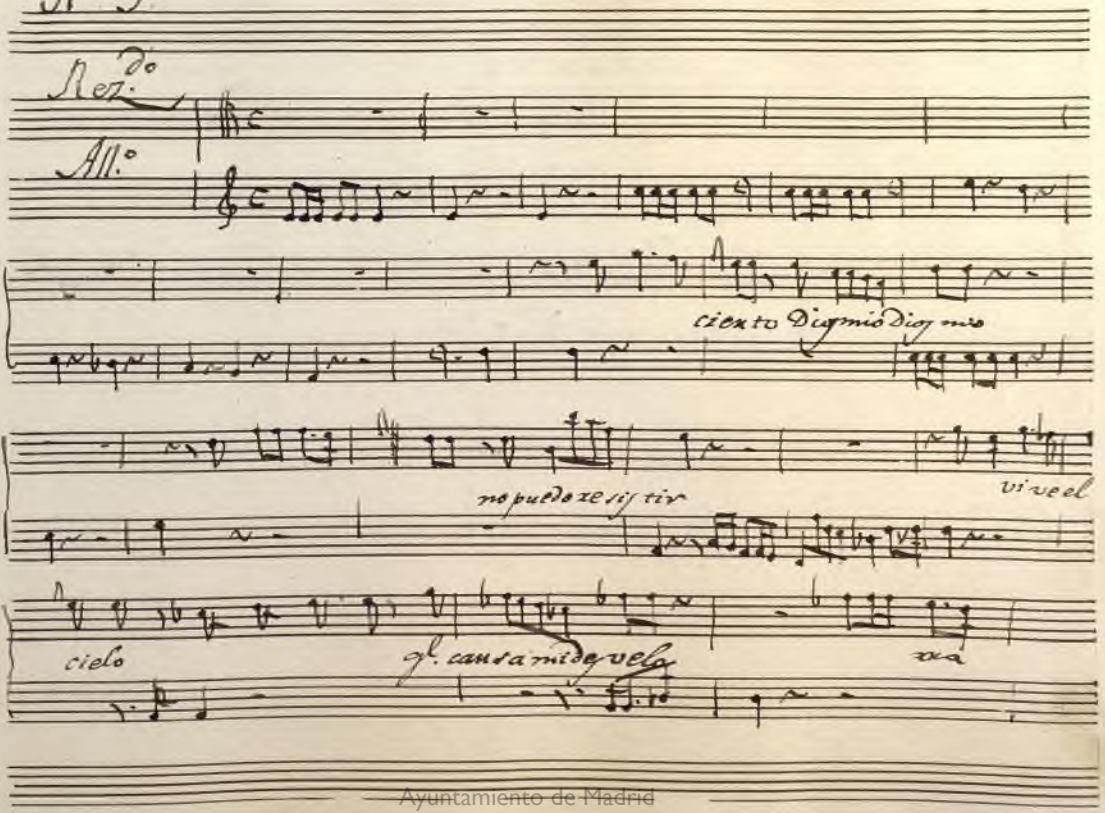

Ayuntamiento de Madrid

vioso abucarrabio so ya reg.no ro- be ya reg.no me rrobe mi rreposo

All.o

Allegto

Ayuntamiento de Madrid

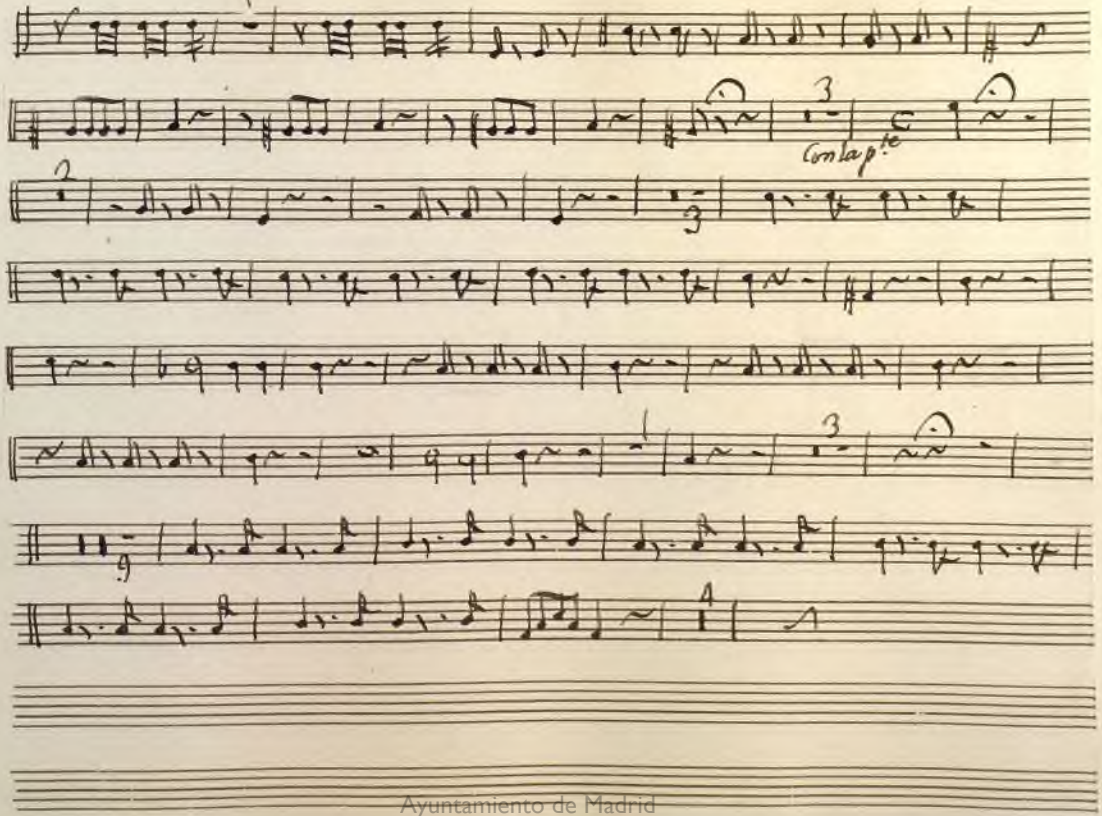

Ayuntamiento de Madrid

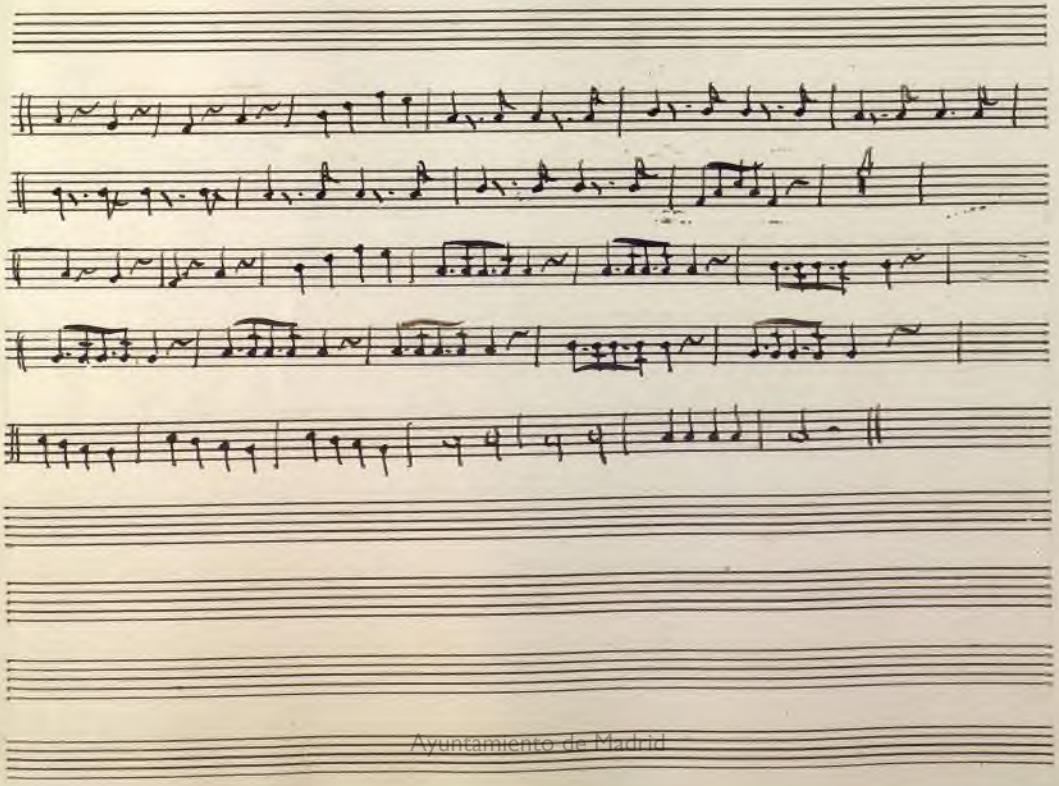

Ayuntamiento de Madrid

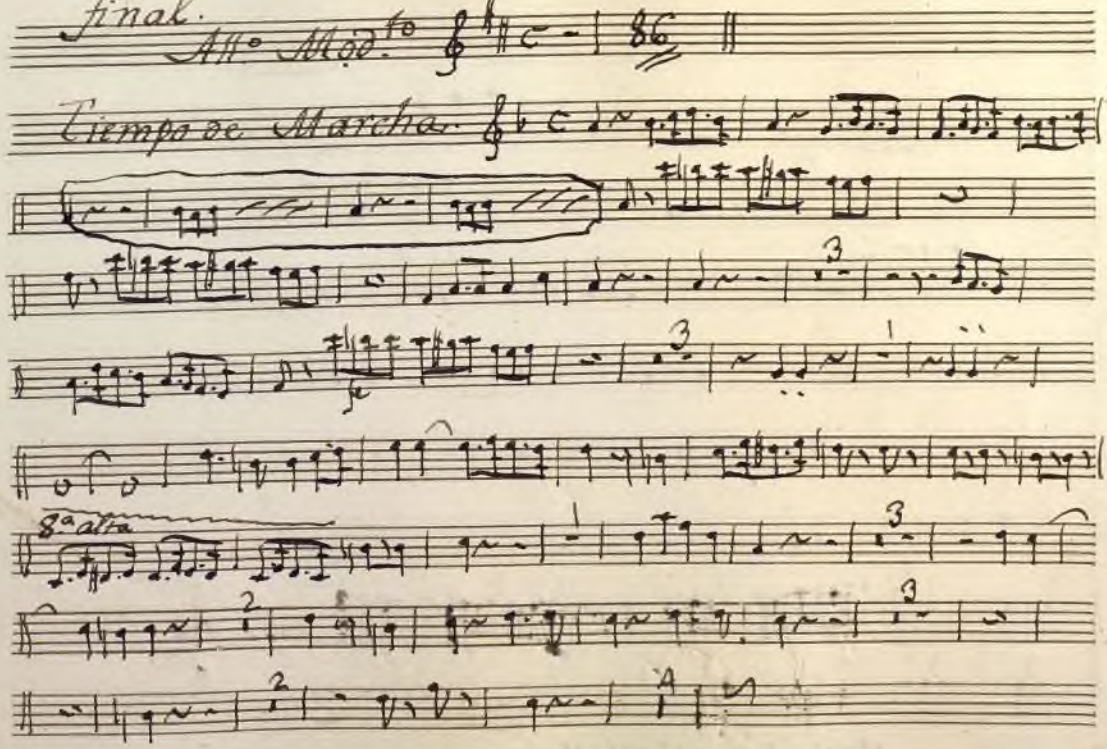

Ayuntamiento de Madrid

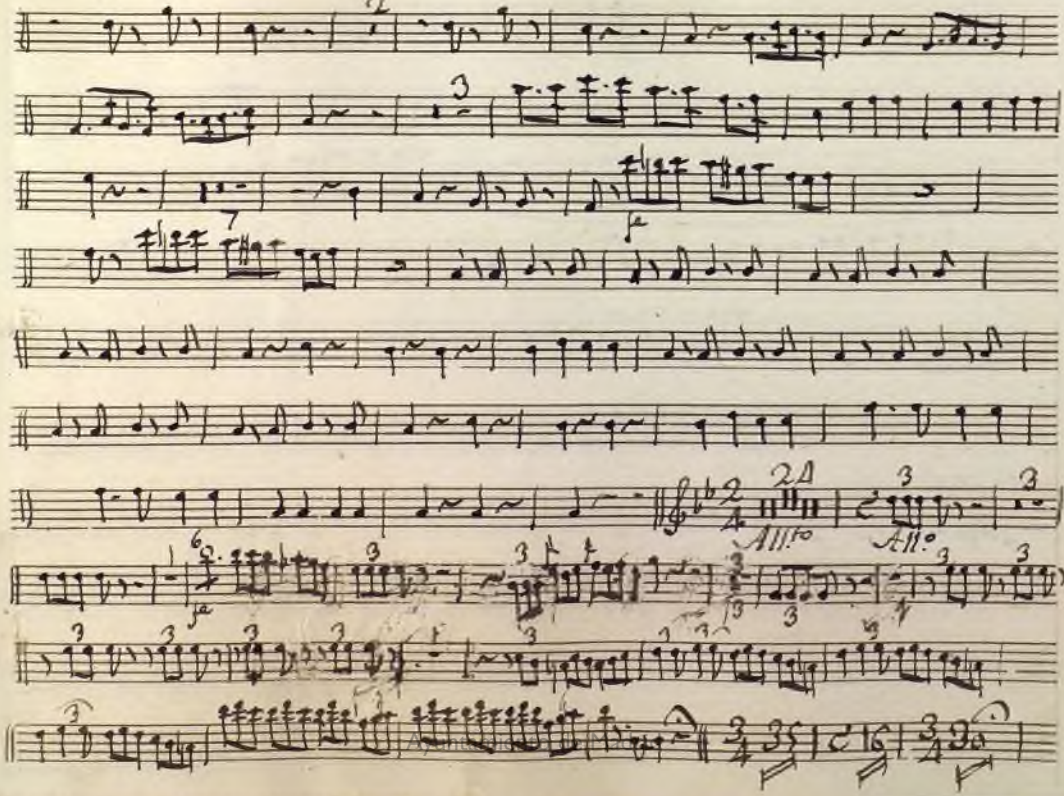
All.to
All.o

Ayuntamiento de Madrid

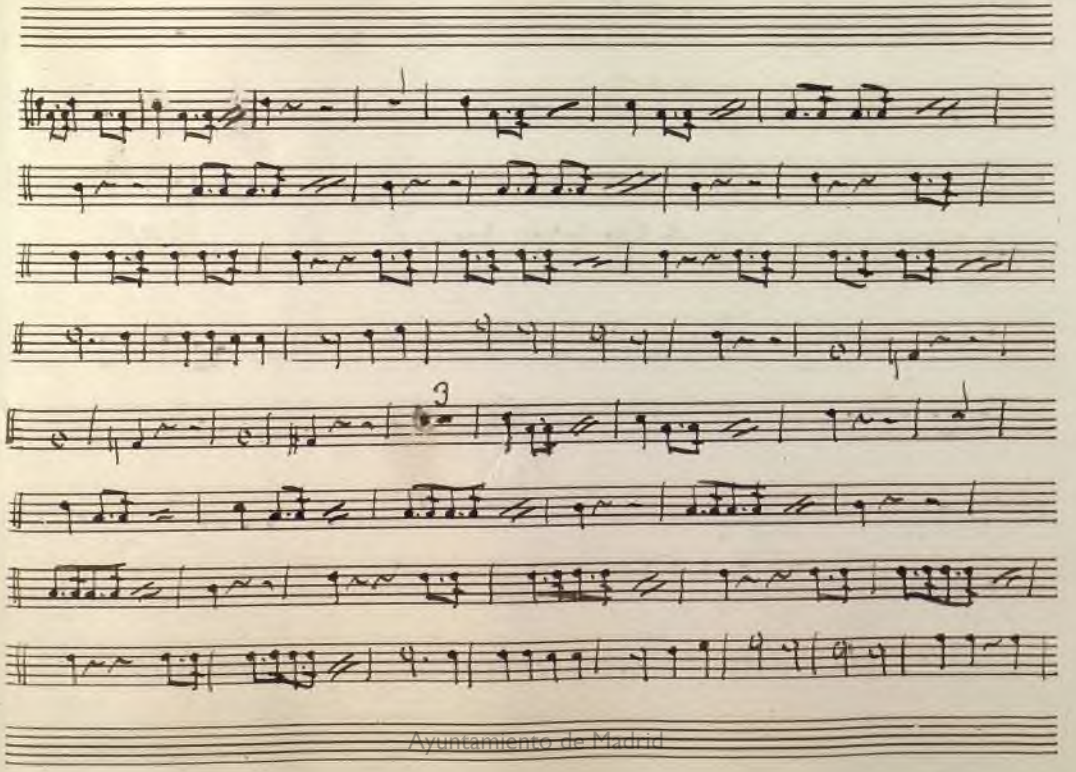

Ayuntamiento de Madrid

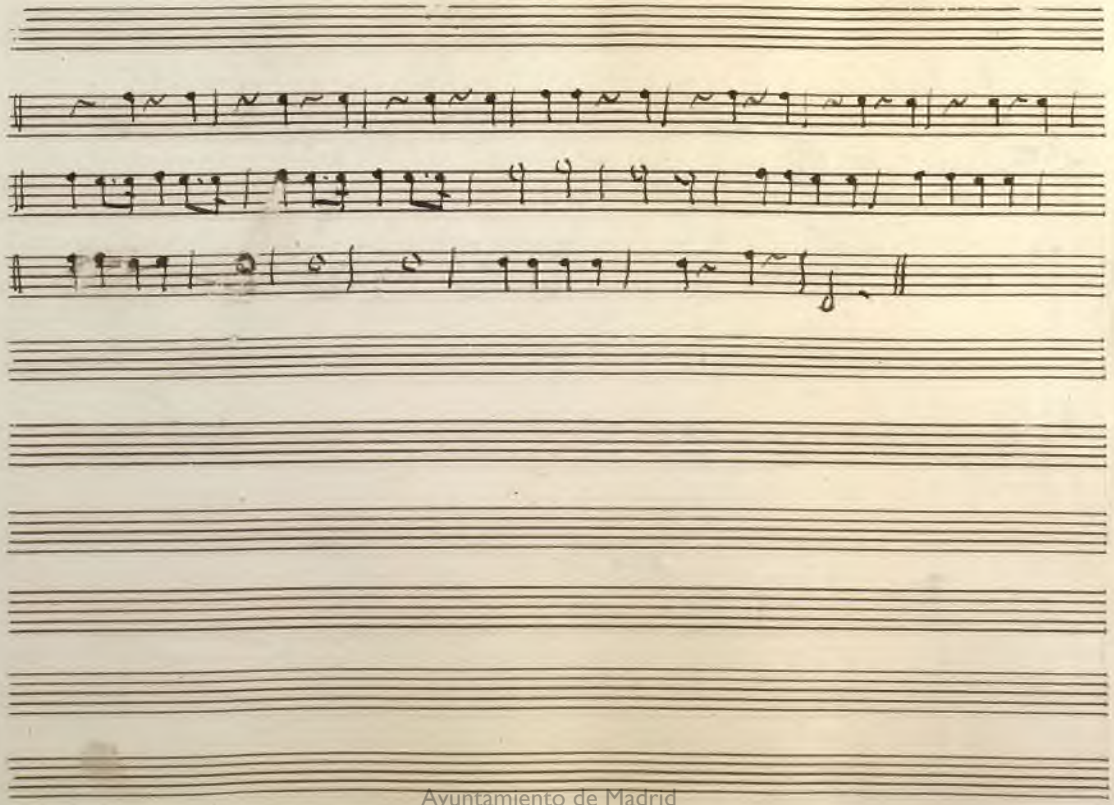

Ayuntamiento de Madrid

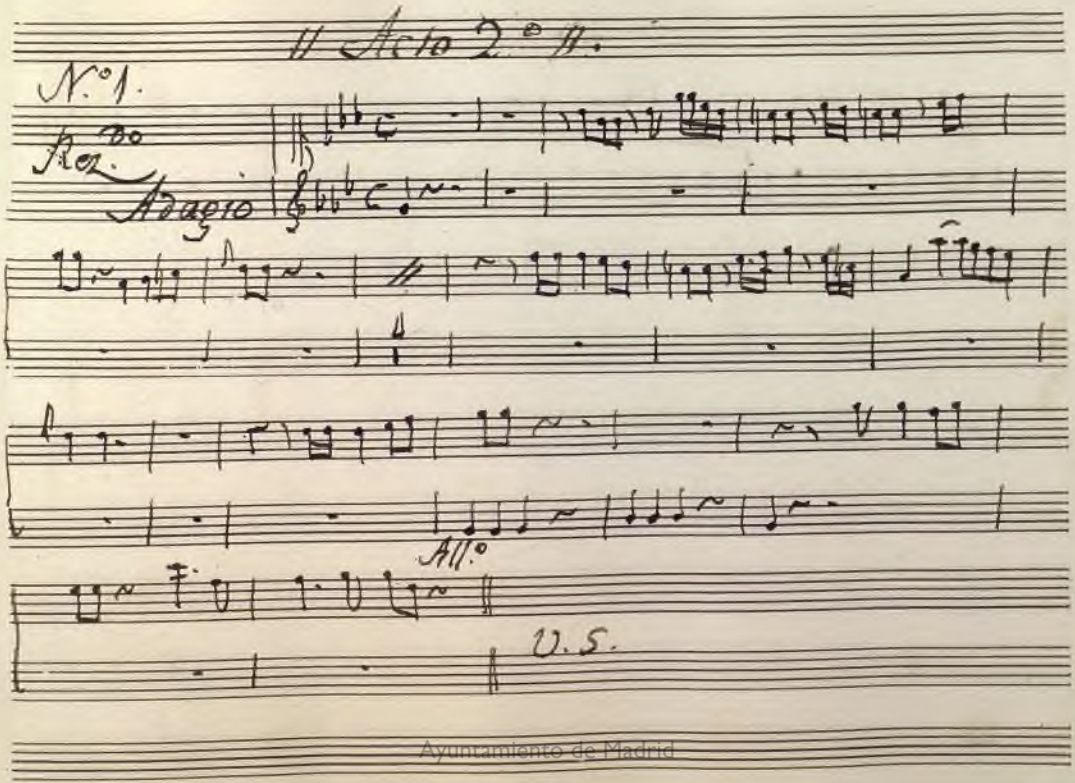

Ayuntamiento de Madrid

Ayuntamiento de Madrid

Ayuntamiento de Madrid

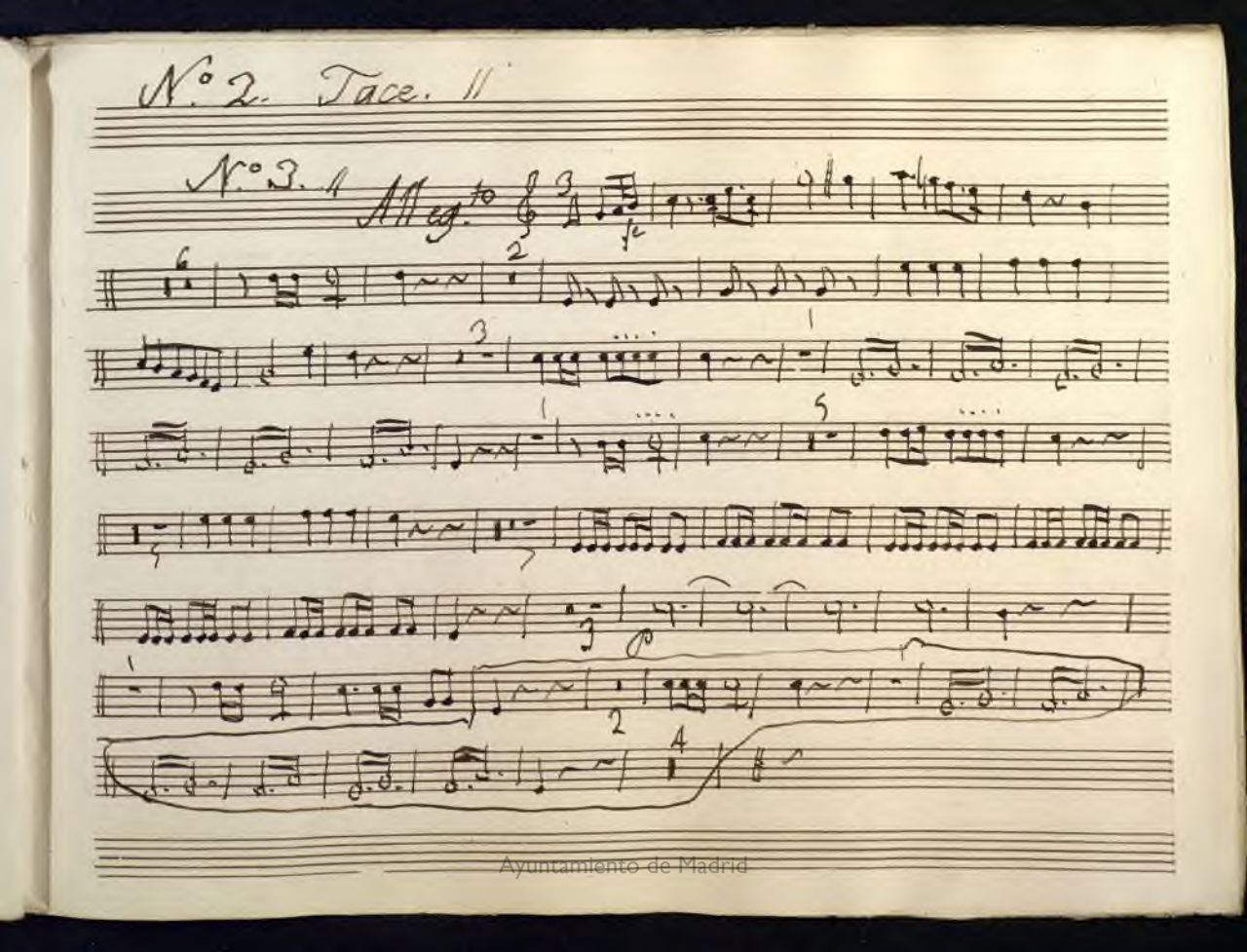

Ayuntamiento de Madrid

Ayuntamiento de Madrid

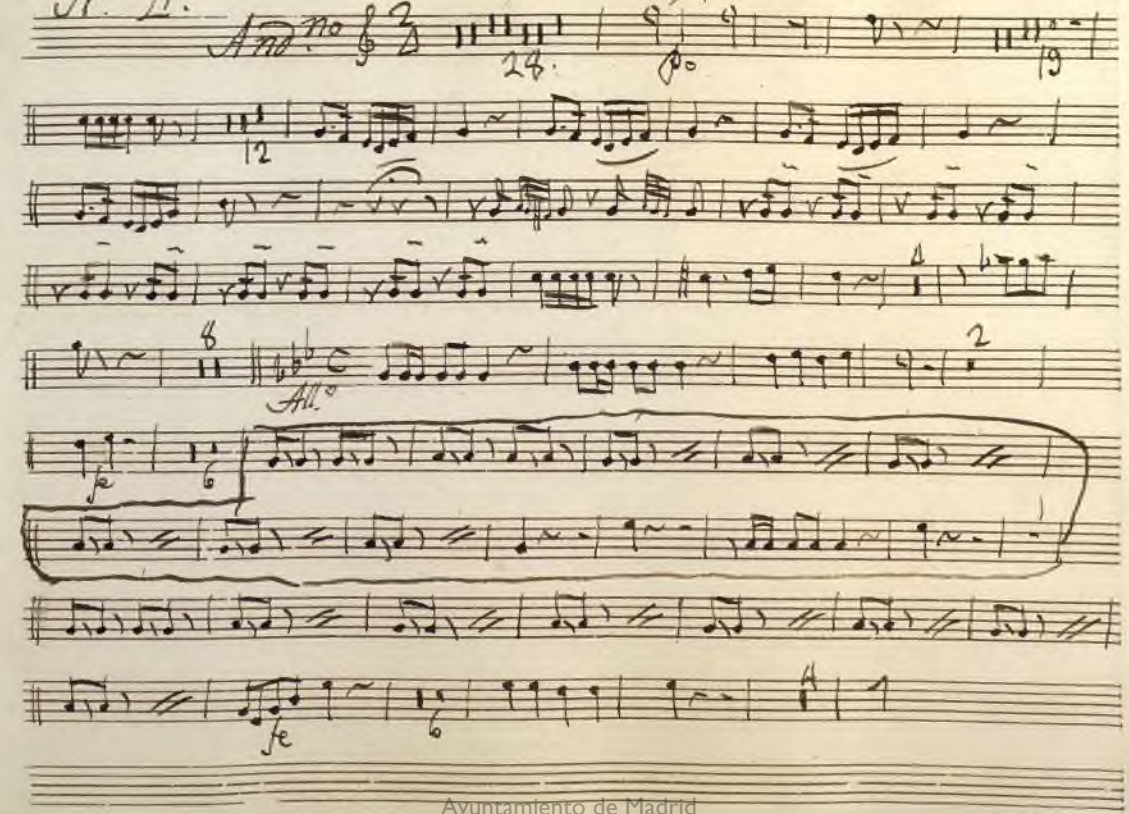

Ayuntamiento de Madrid

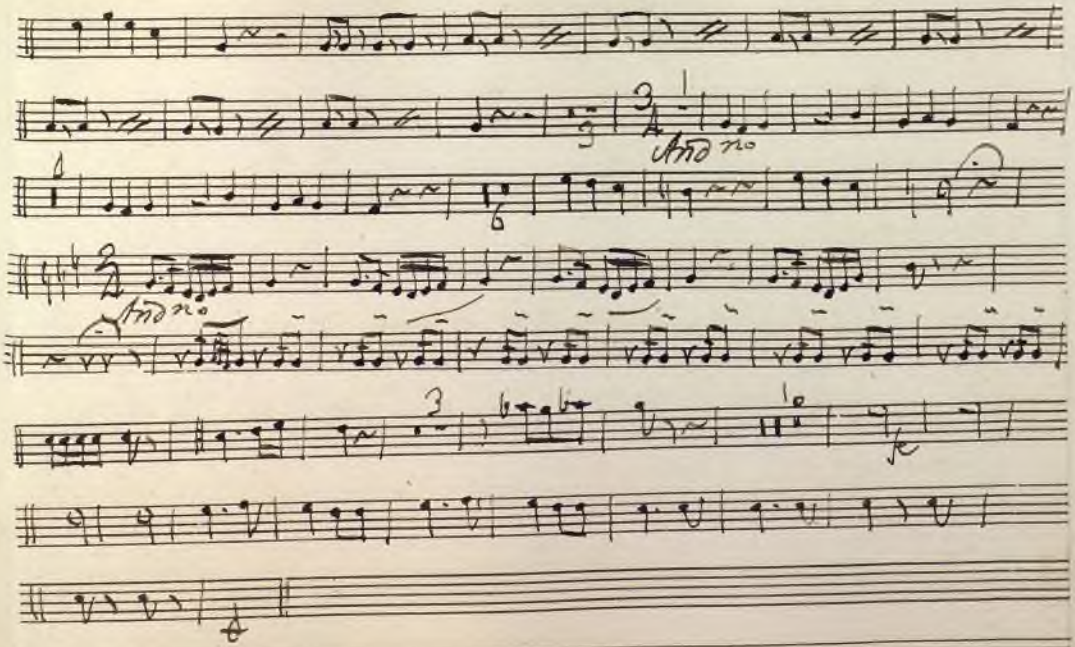

Ayuntamiento de Madrid

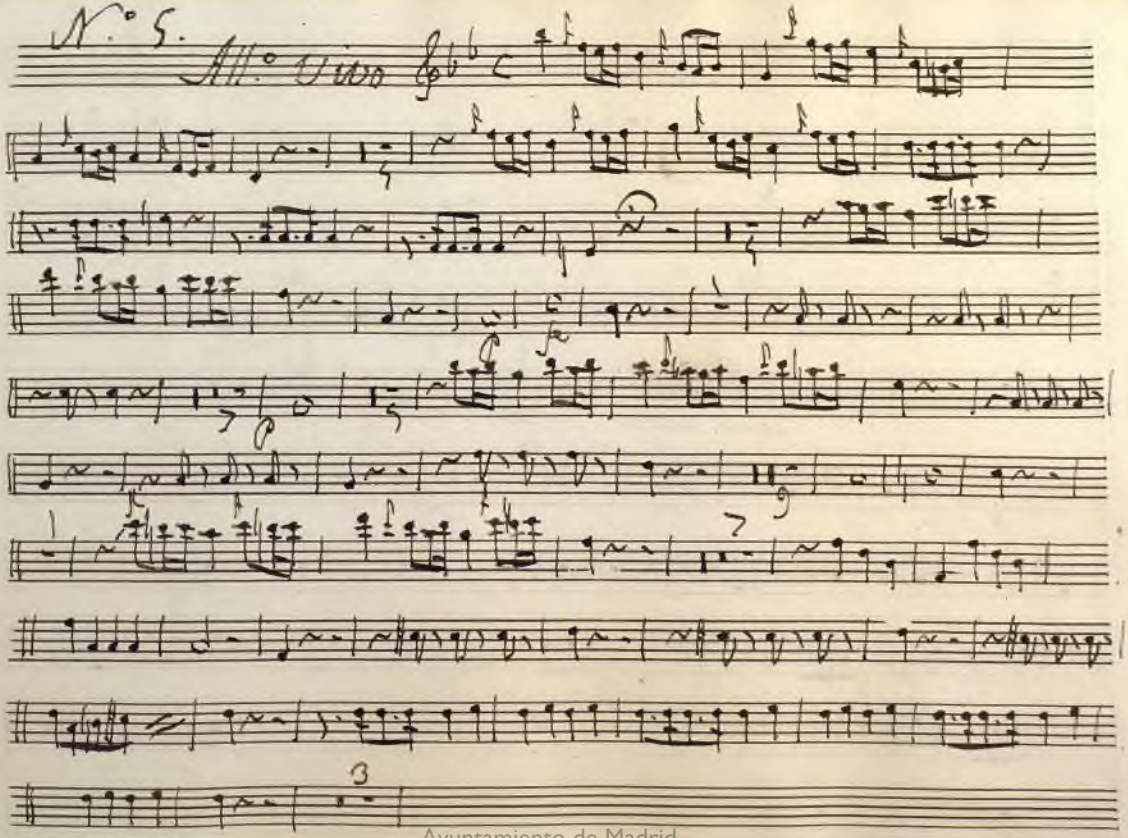

Ayuntamiento de Madrid

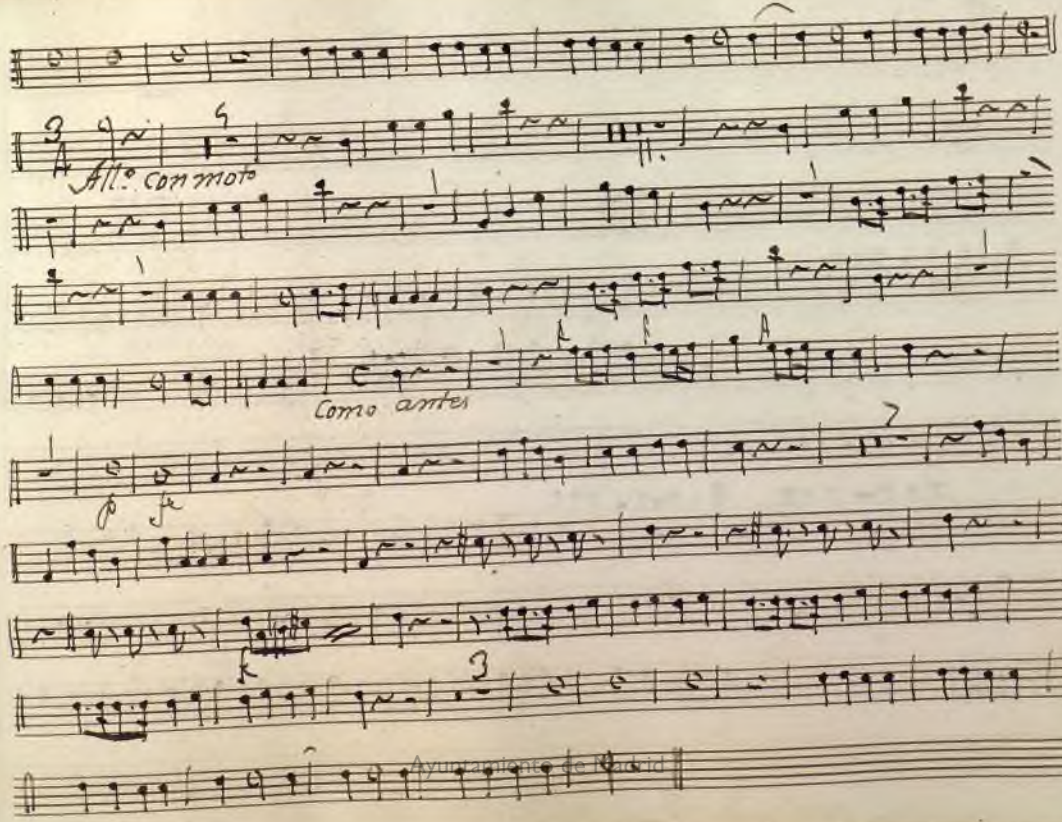

Ayuntamiento de Madrid

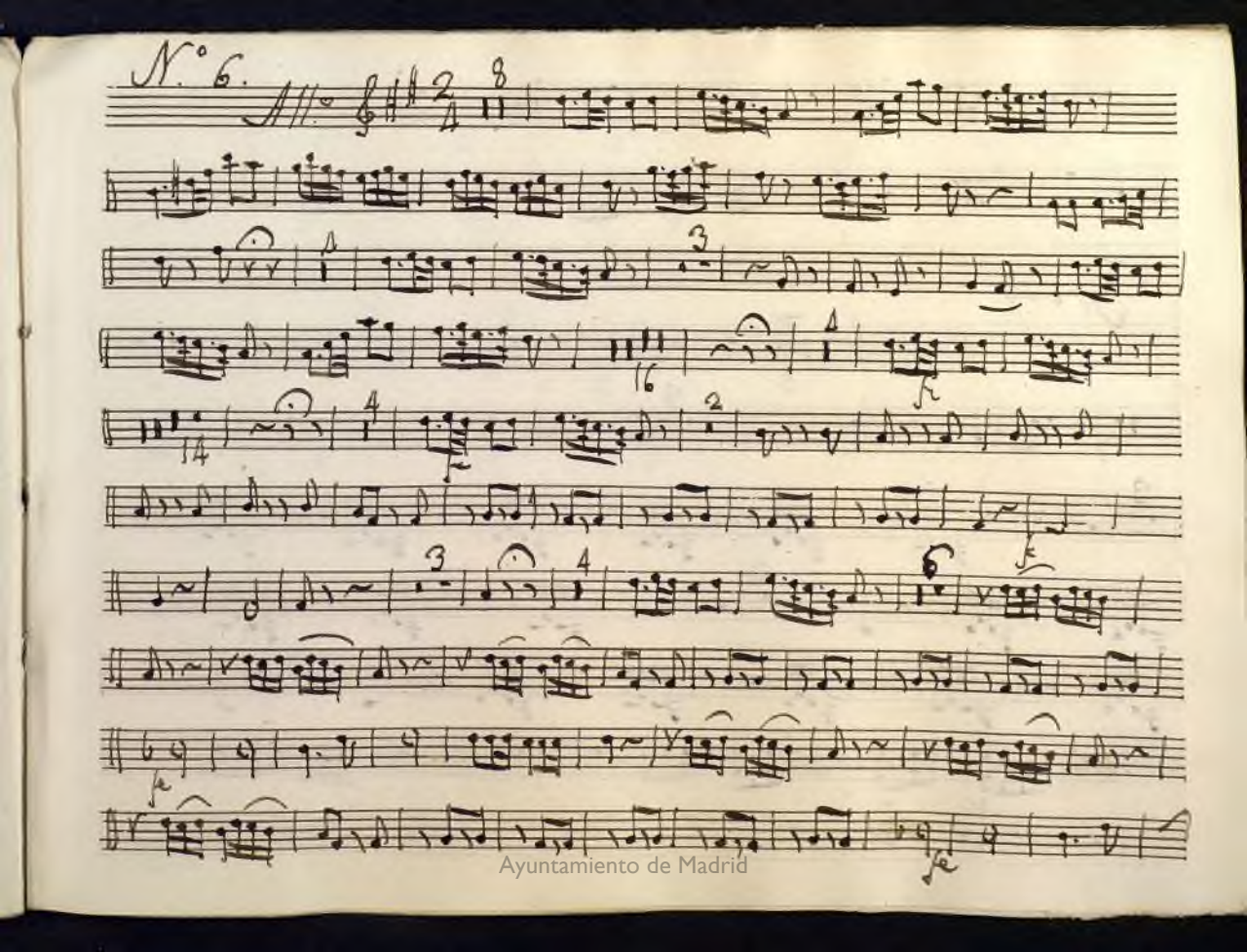

Ayuntamiento de Madrid

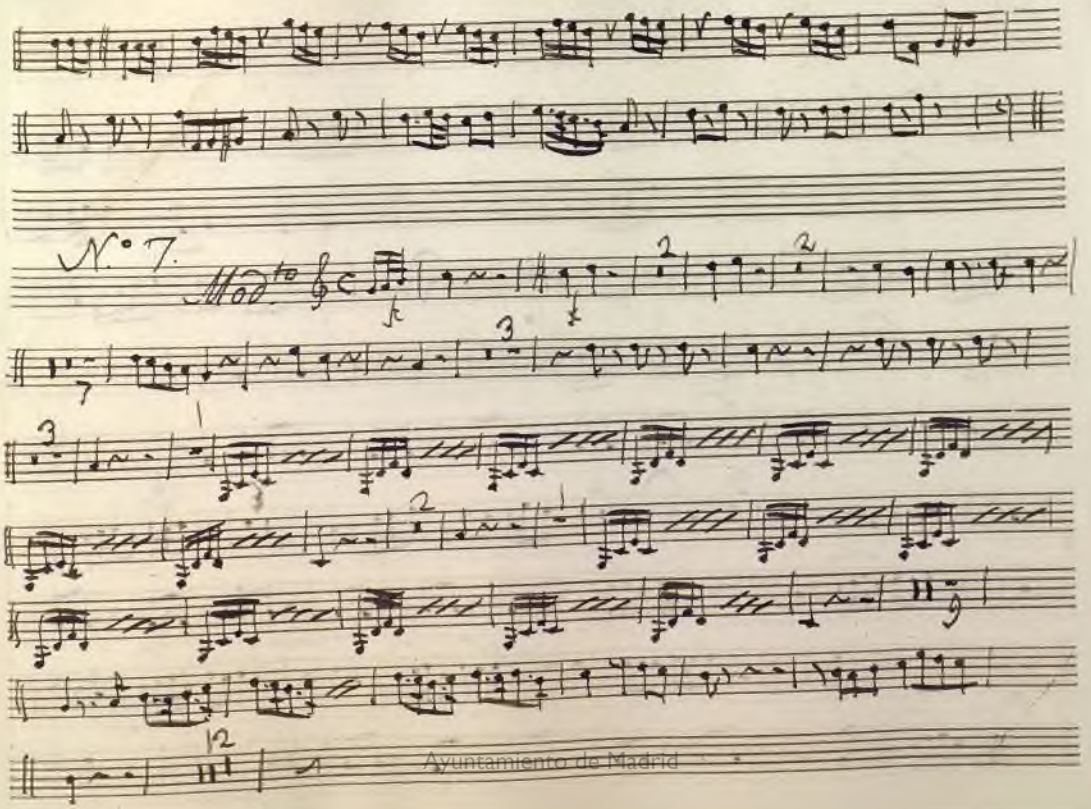

Ayuntamiento de Madrid

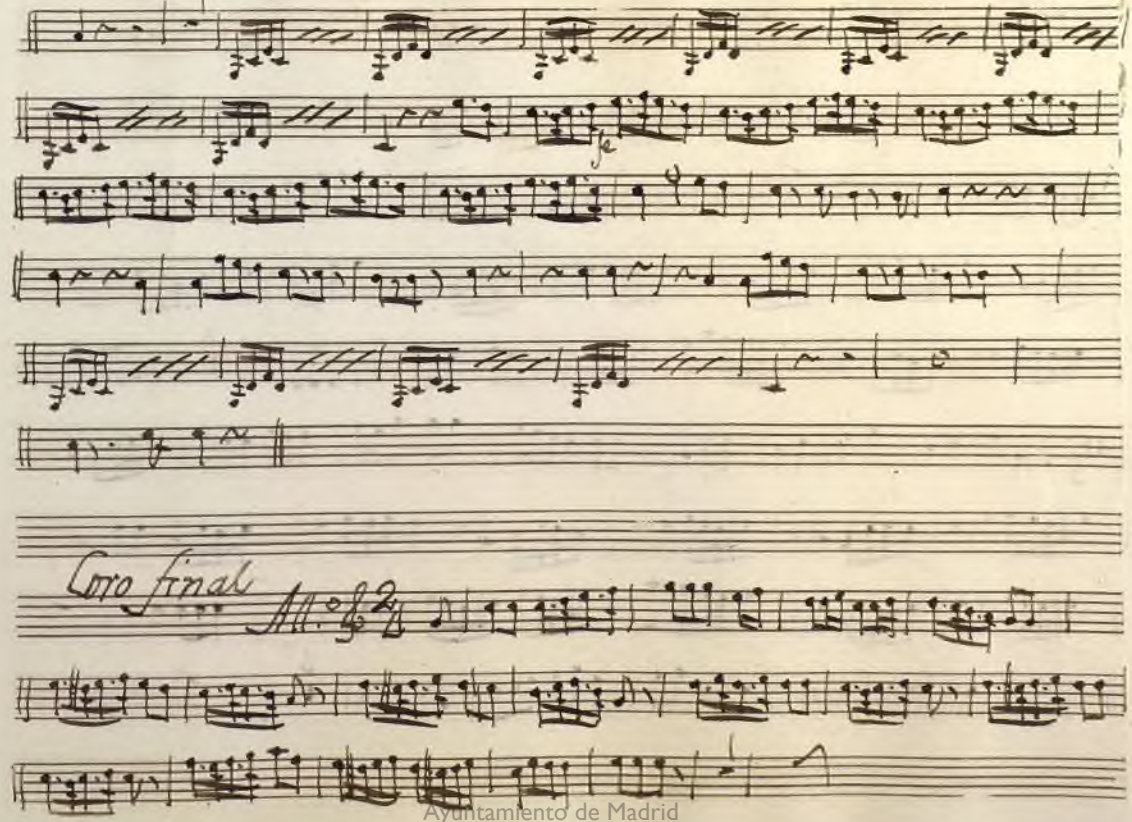

Ayuntamiento de Madrid

Ayuntamiento de Madrid

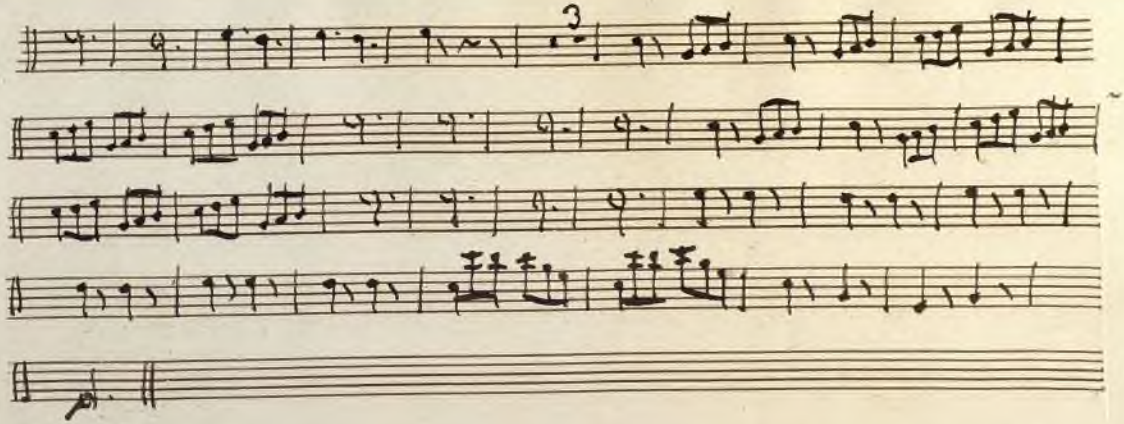

Ayuntamiento de Madrid

Ayuntamiento de Madrid

Mus 268

2

Trompa 1.a

opera

el Hospital del Amor

Ayuntamiento de Madrid

42000188

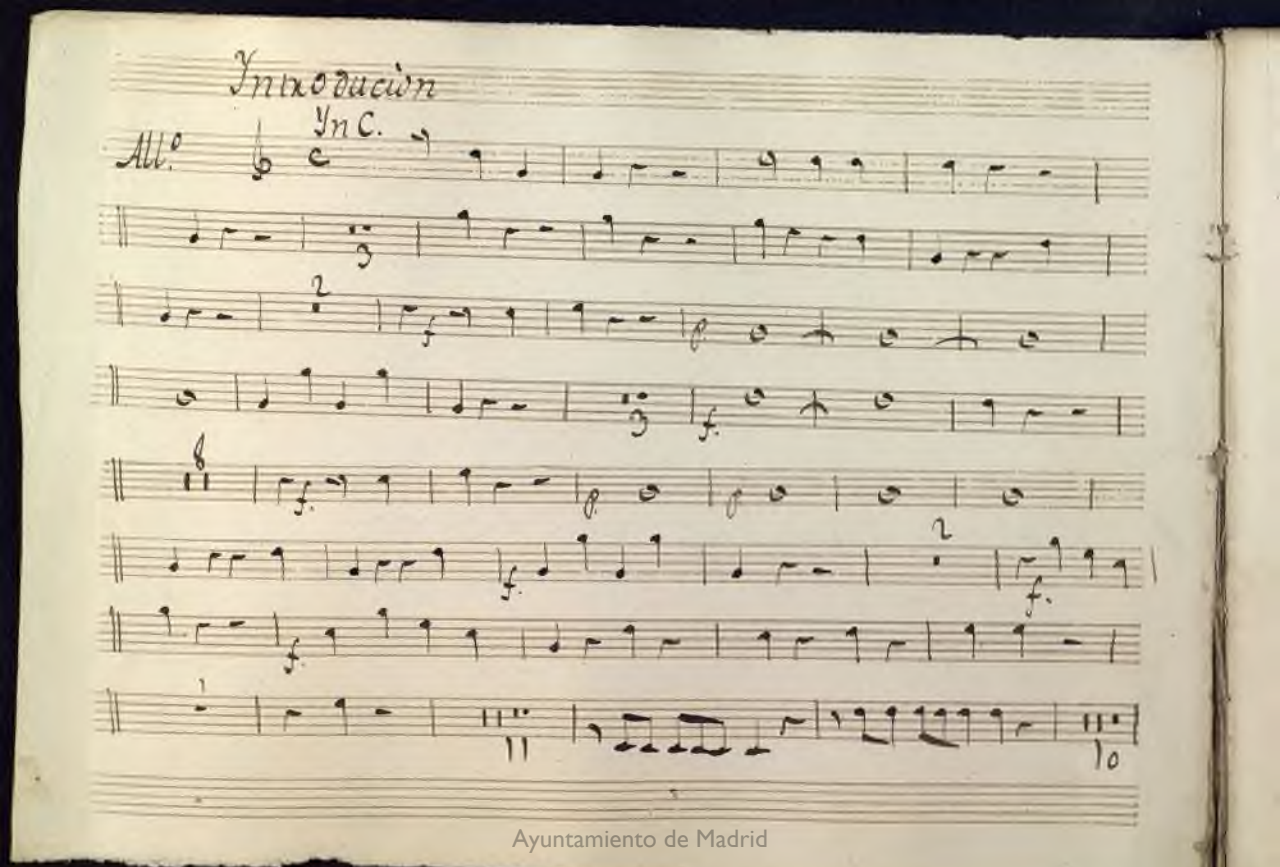

Ayuntamiento de Madrid

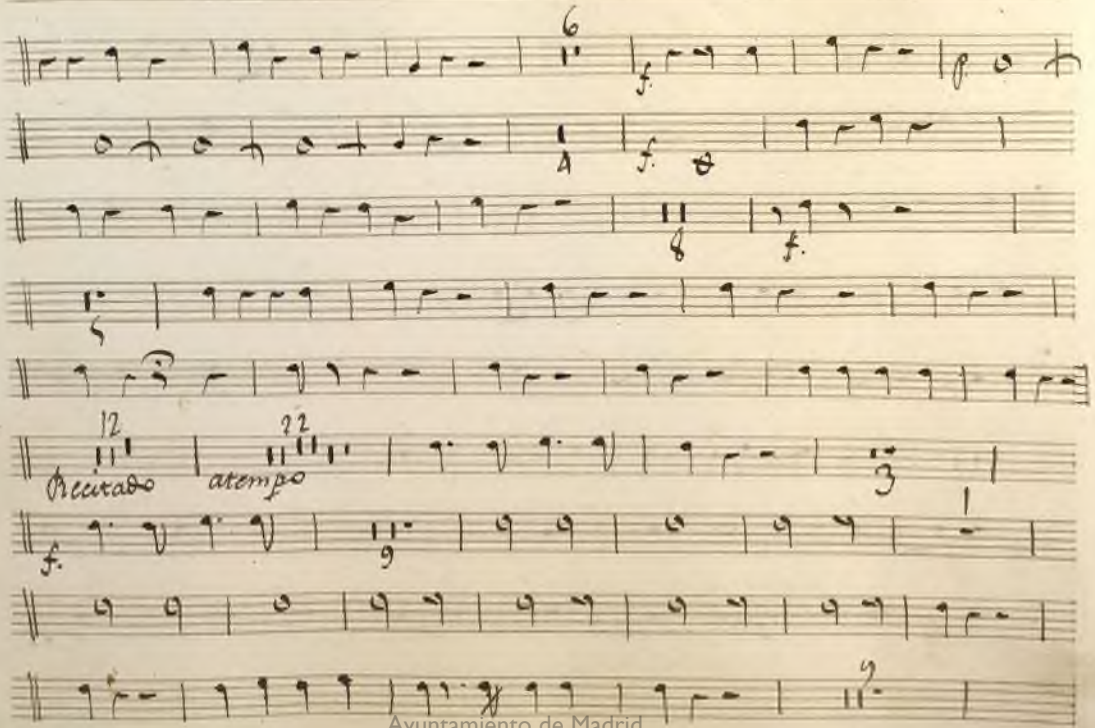

Ayuntamiento de Madrid

Ayuntamiento de Madrid

Ayuntamiento de Madrid

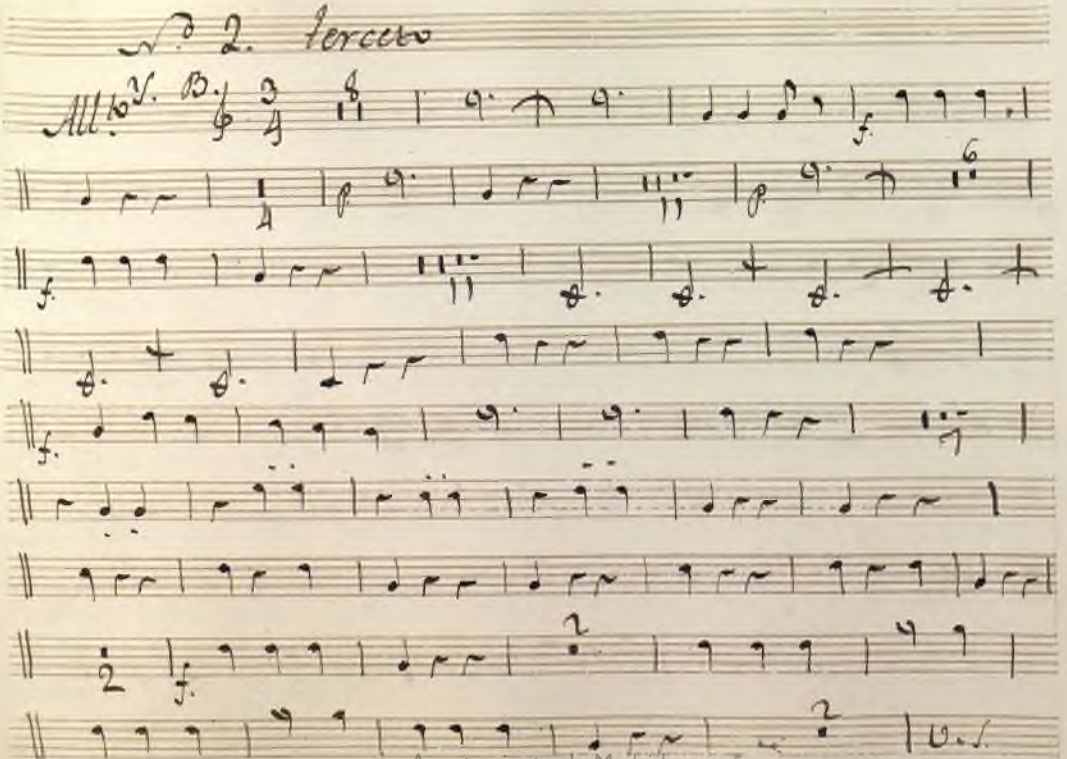

Ayuntamiento de Madrid

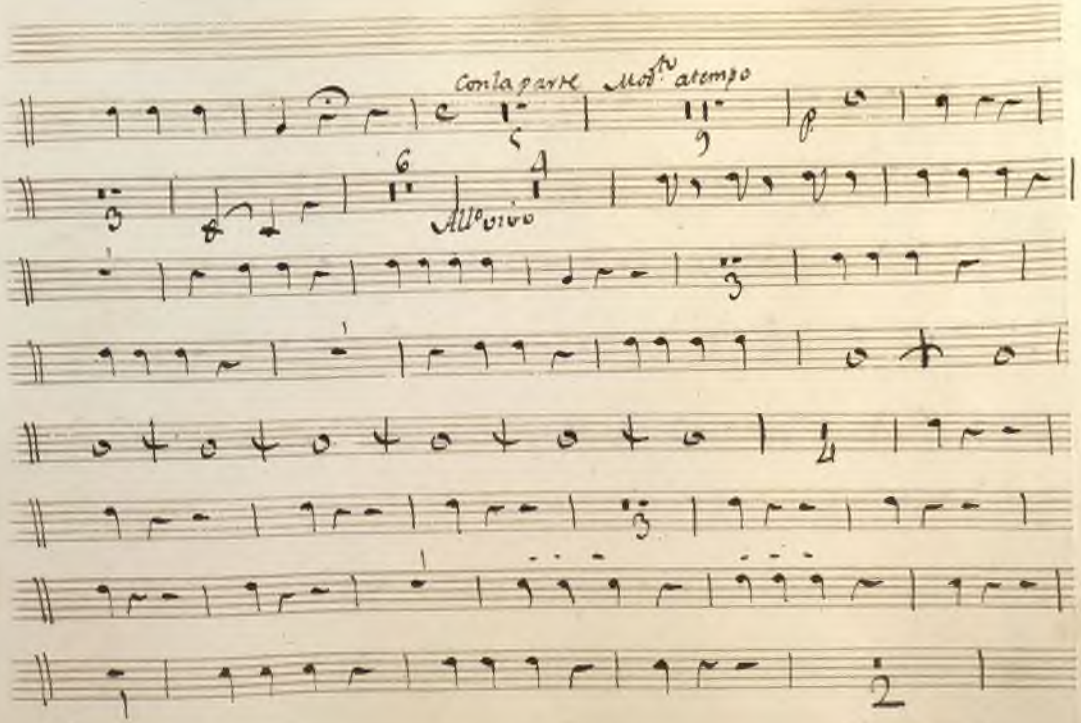

Ayuntamiento de Madrid

Ayuntamiento de Madrid

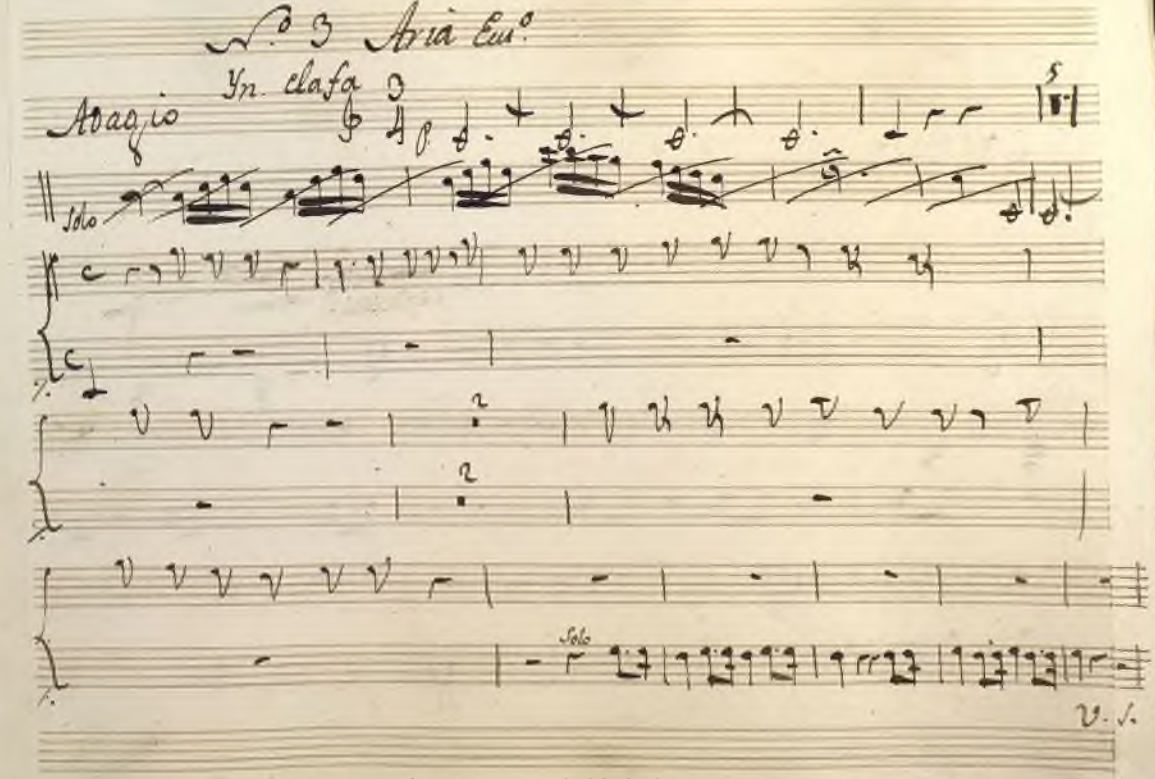

Ayuntamiento de Madrid

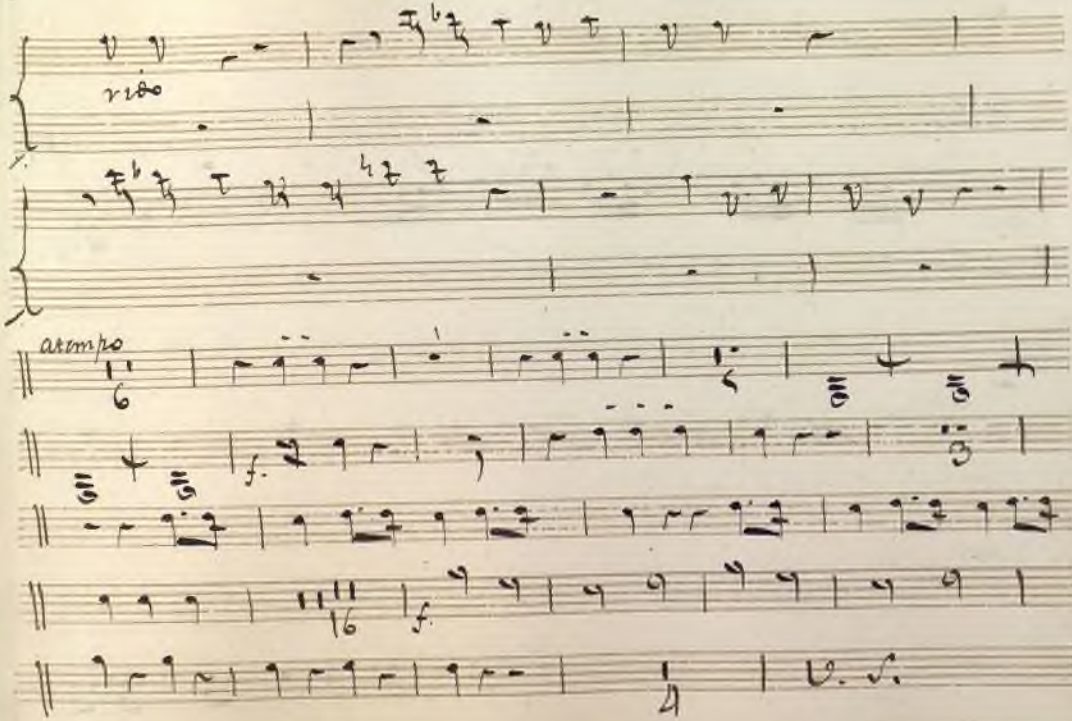

Ayuntamiento de Madrid

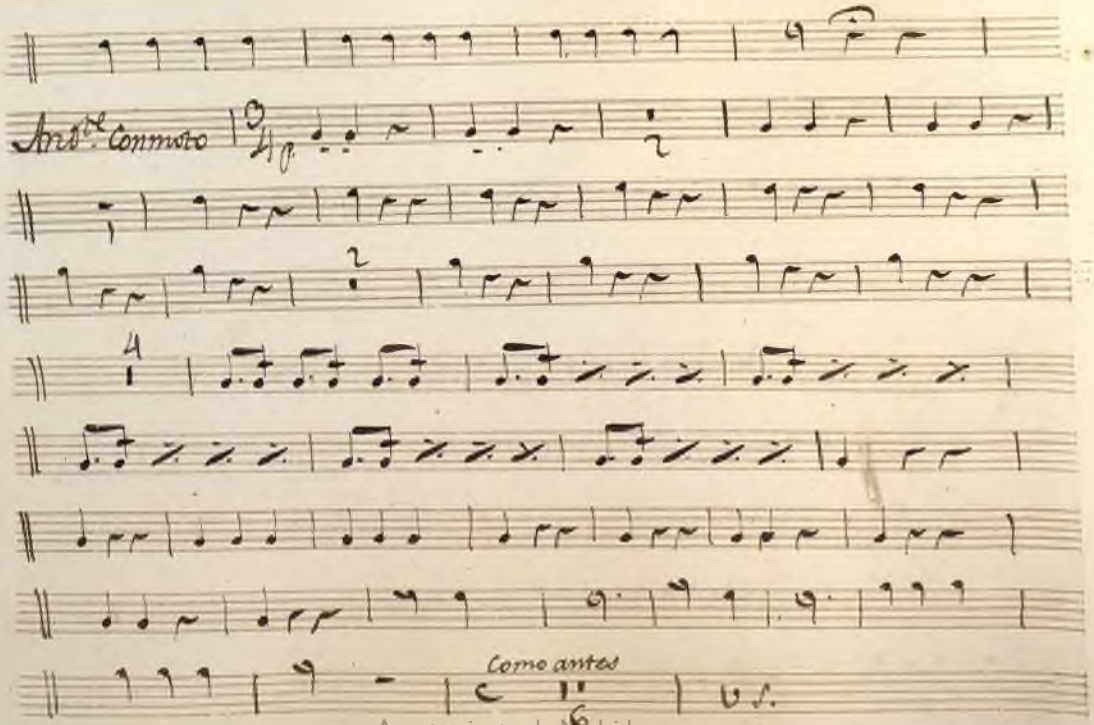

Ayuntamiento de Madrid

Ayuntamiento de Madrid

Ayuntamiento de Madrid

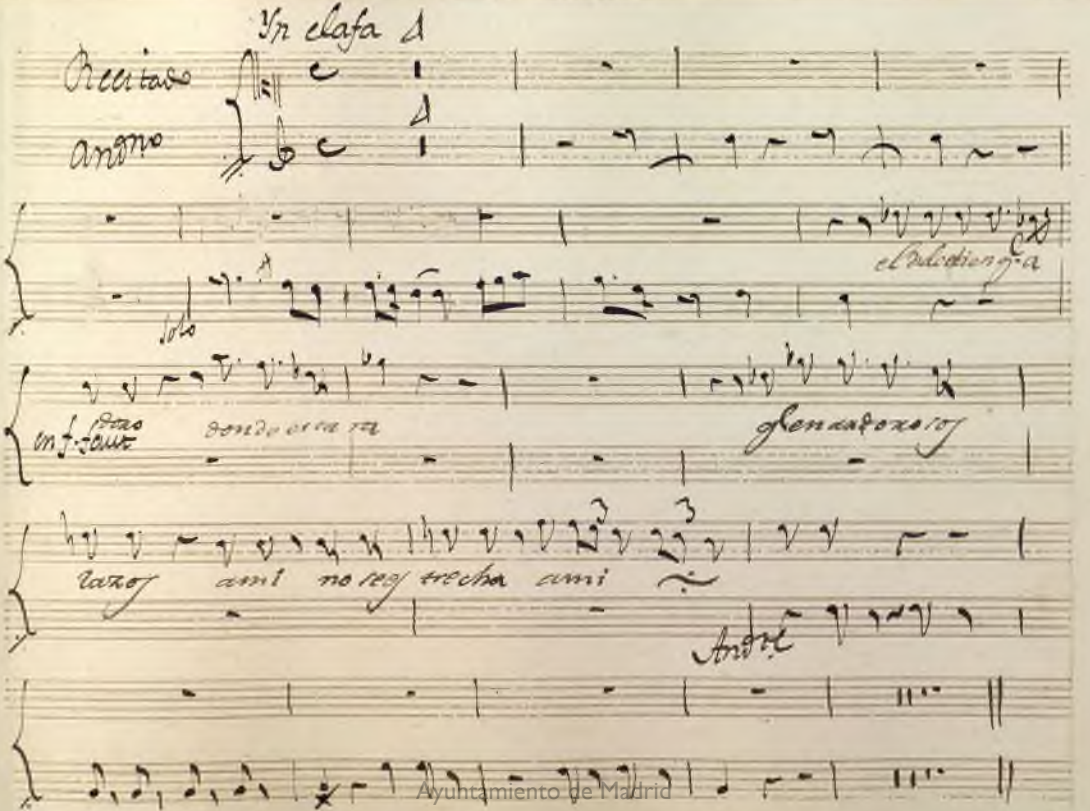

Ayuntamiento de Madrid

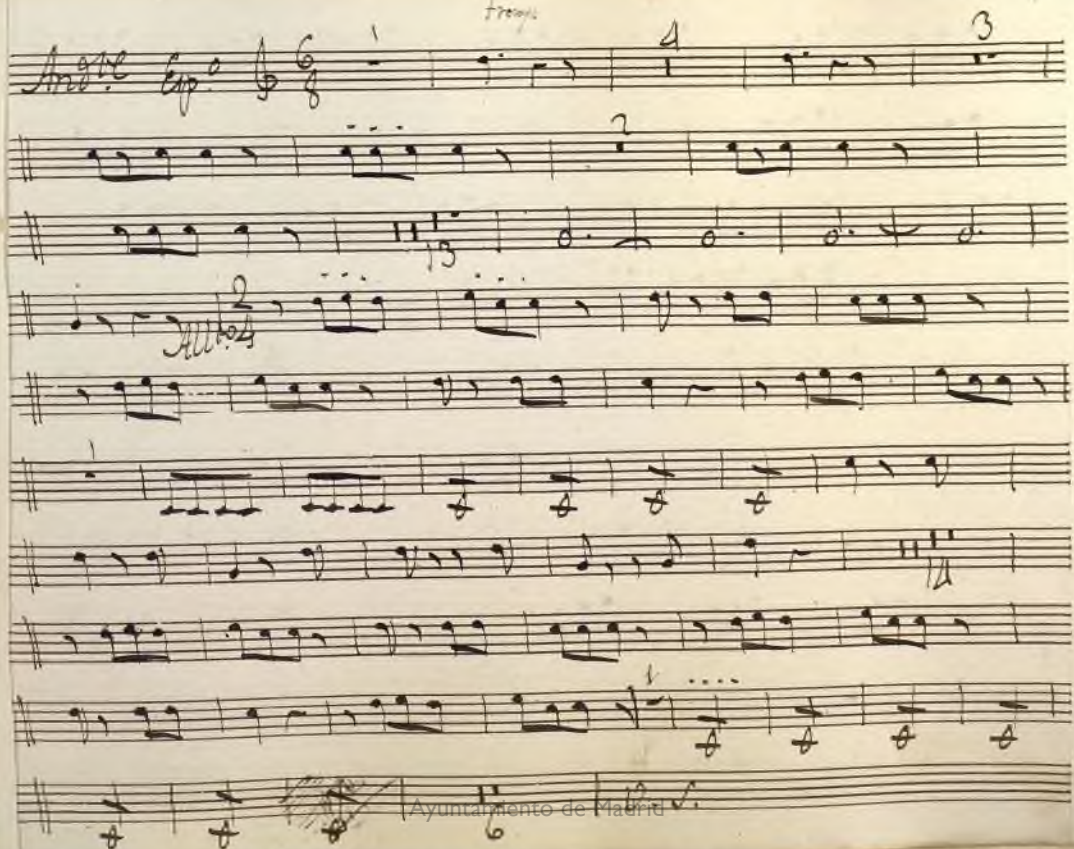

Ayuntamiento de Madrid

Ayuntamiento de Madrid

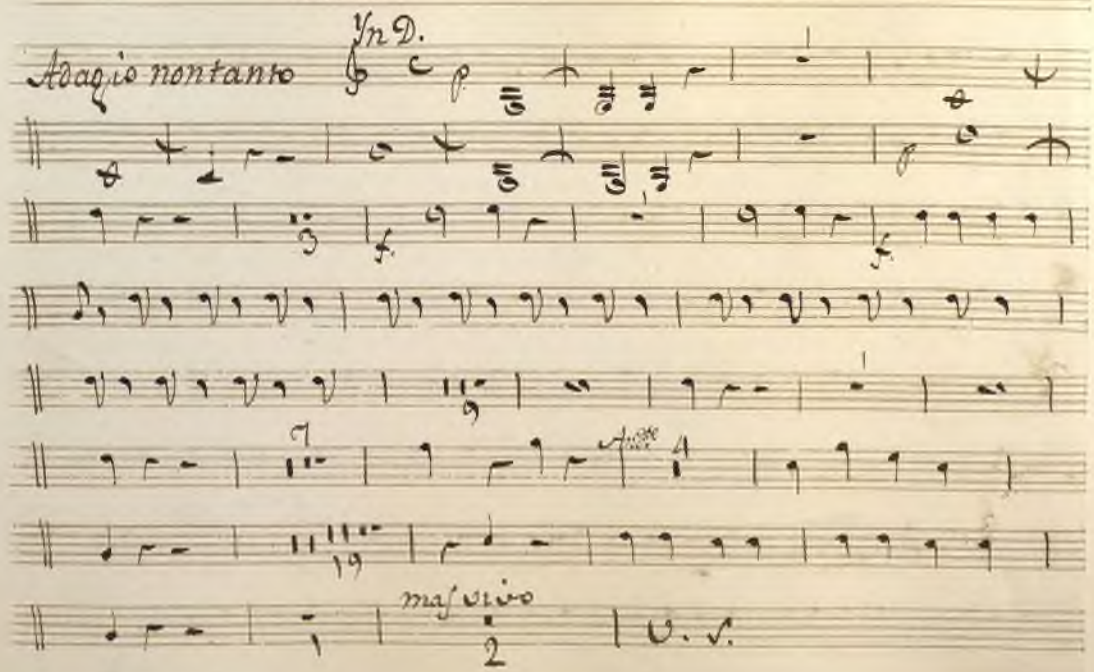

Ayuntamiento de Madrid

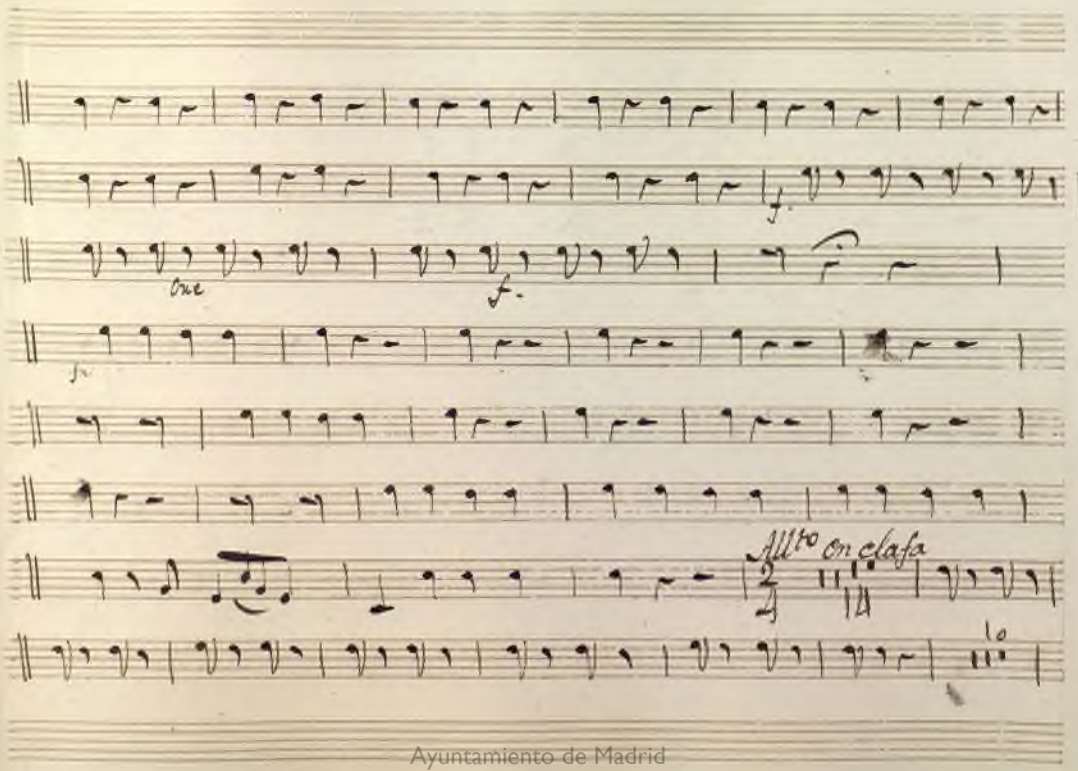

Ayuntamiento de Madrid

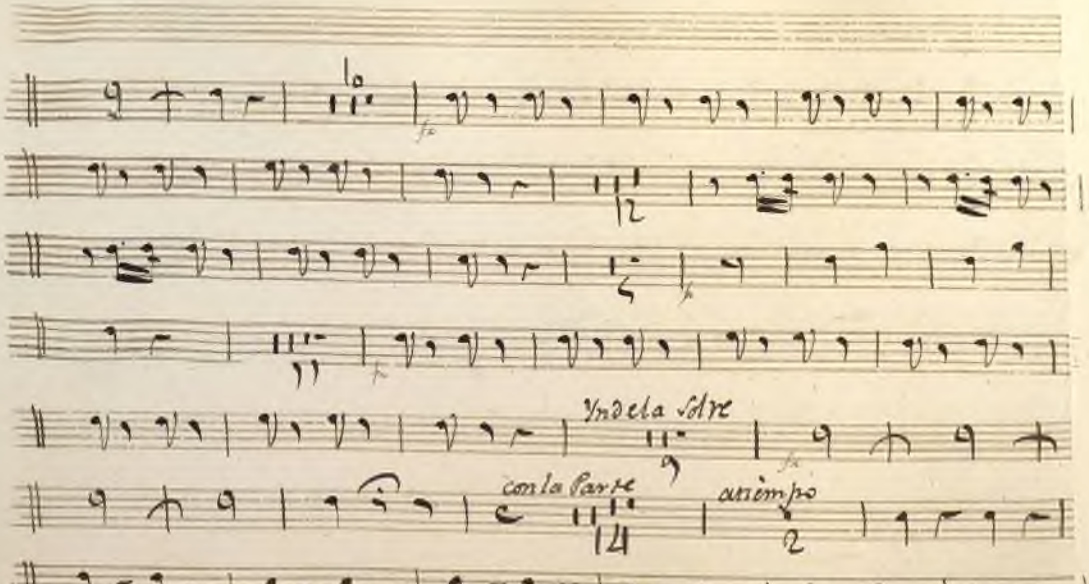

Ayuntamiento de Madrid

Ayuntamiento de Madrid

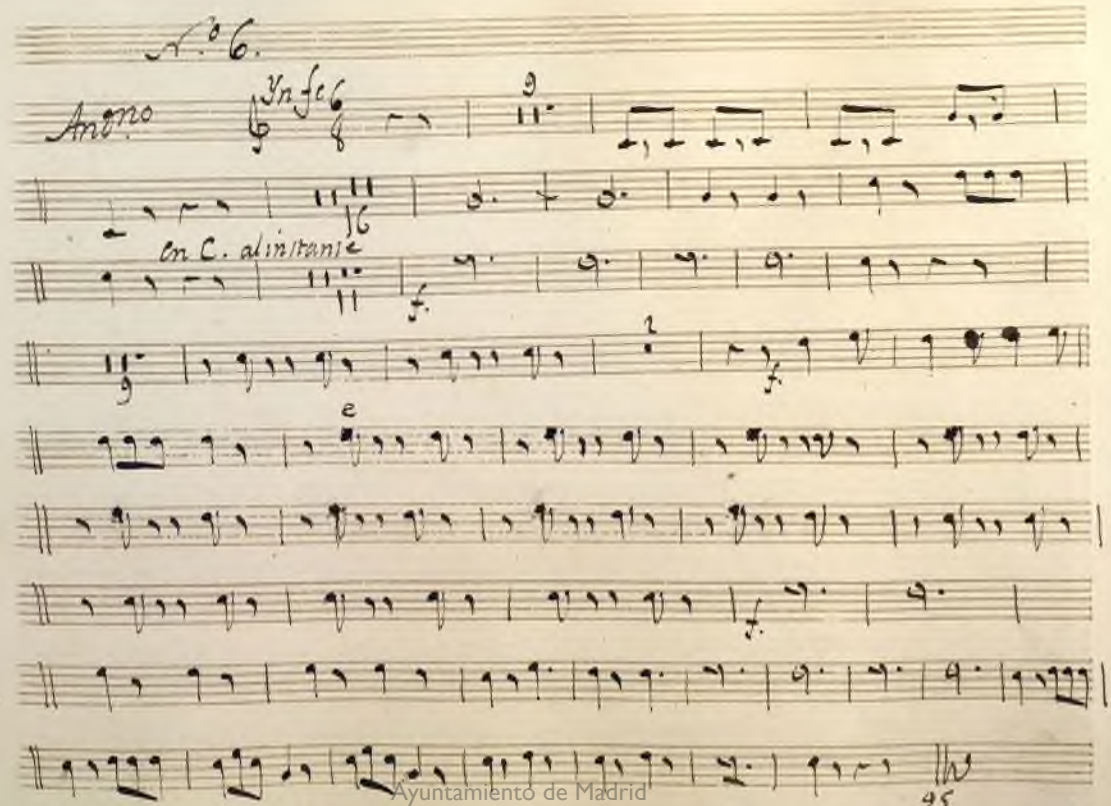

Ayuntamiento de Madrid

Ayuntamiento de Madrid

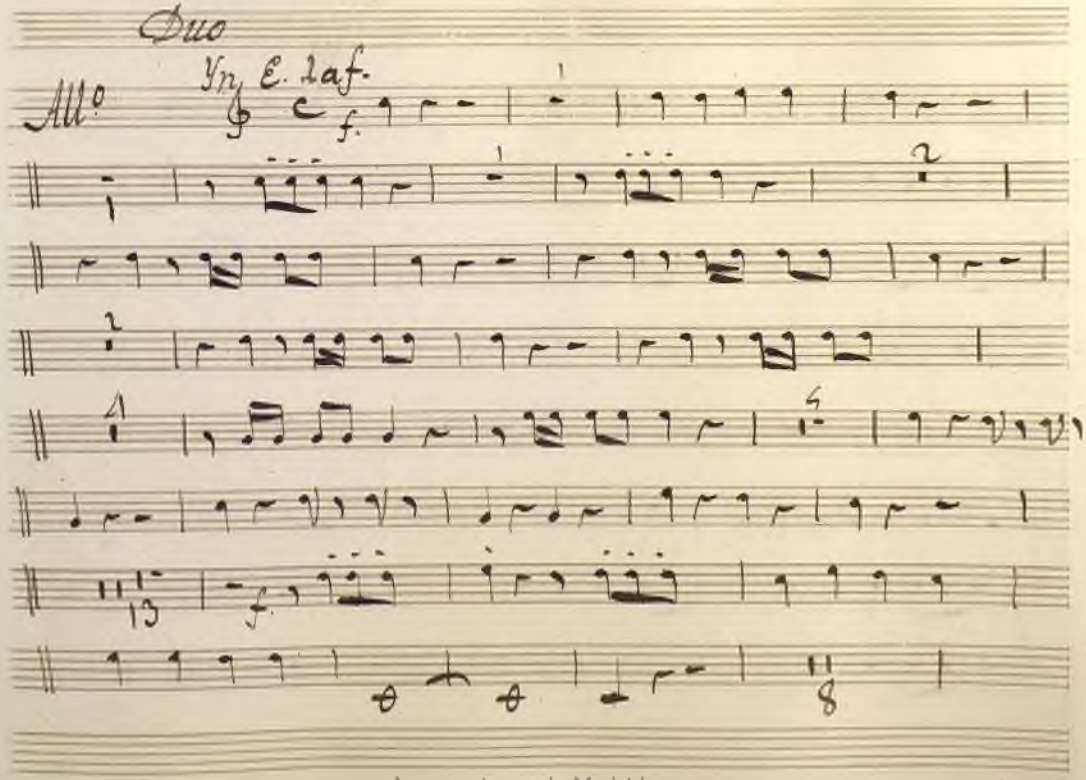

Ayuntamiento de Madrid

Ayuntamiento de Madrid

Ayuntamiento de Madrid

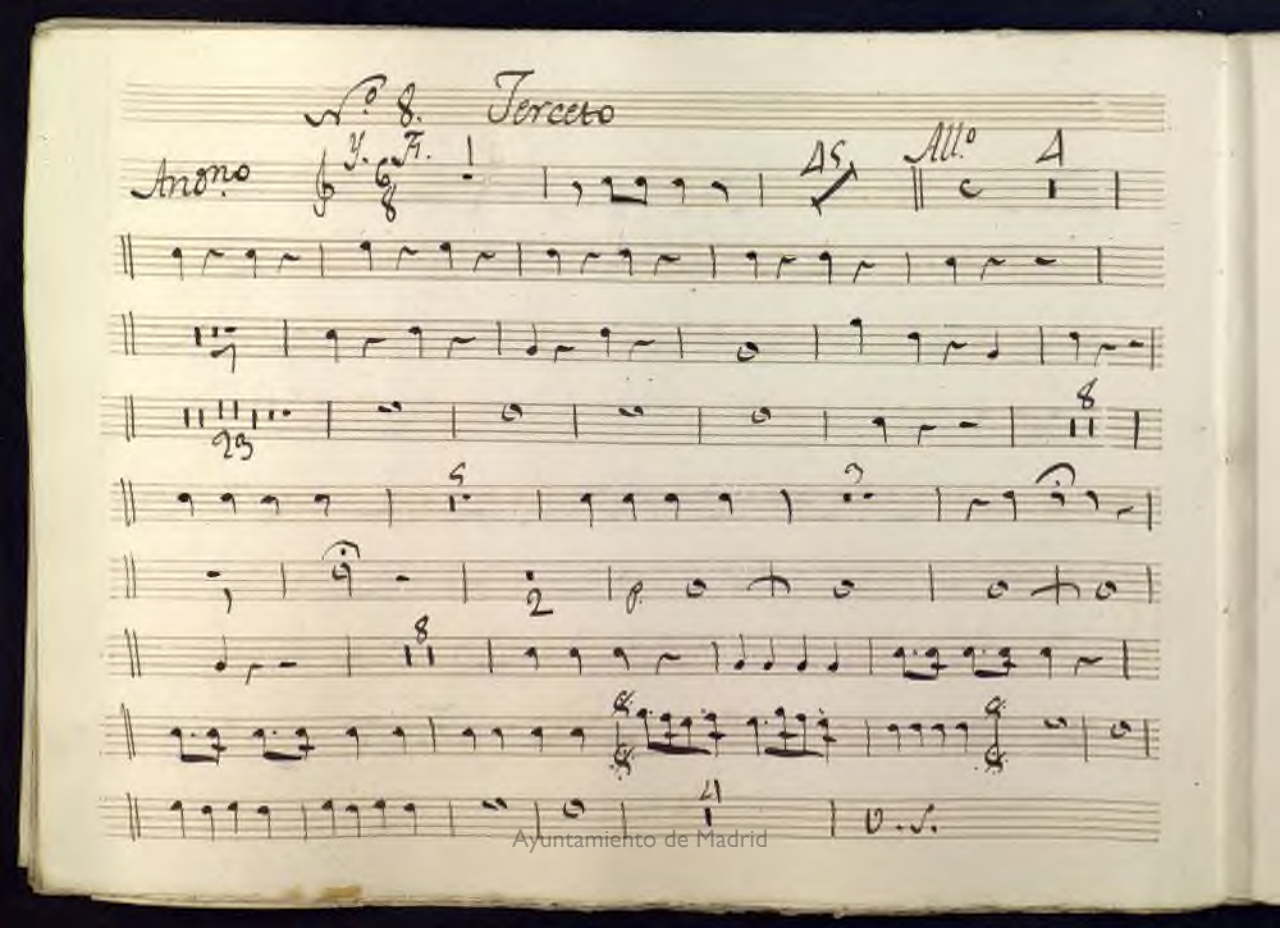

Ayuntamiento de Madrid

Ayuntamiento de Madrid

Recito

All.o

Ayuntamiento de Madrid

Ayuntamiento de Madrid

Ayuntamiento de Madrid

Ayuntamiento de Madrid

Ayuntamiento de Madrid

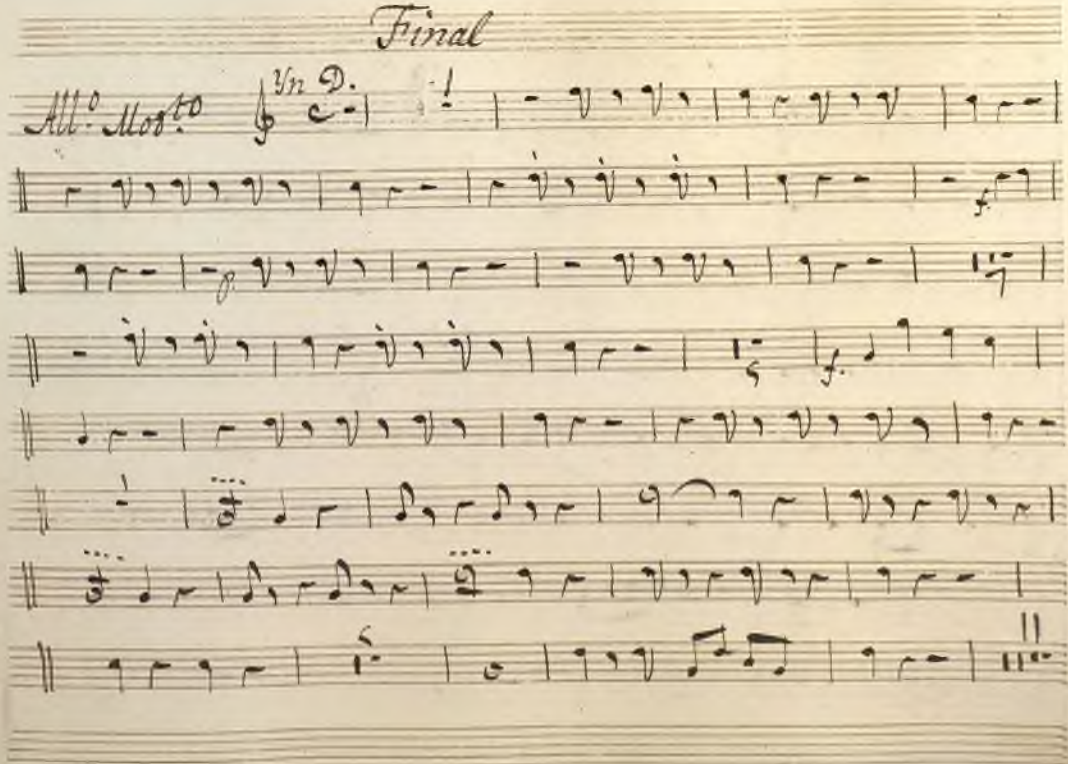

Ayuntamiento de Madrid

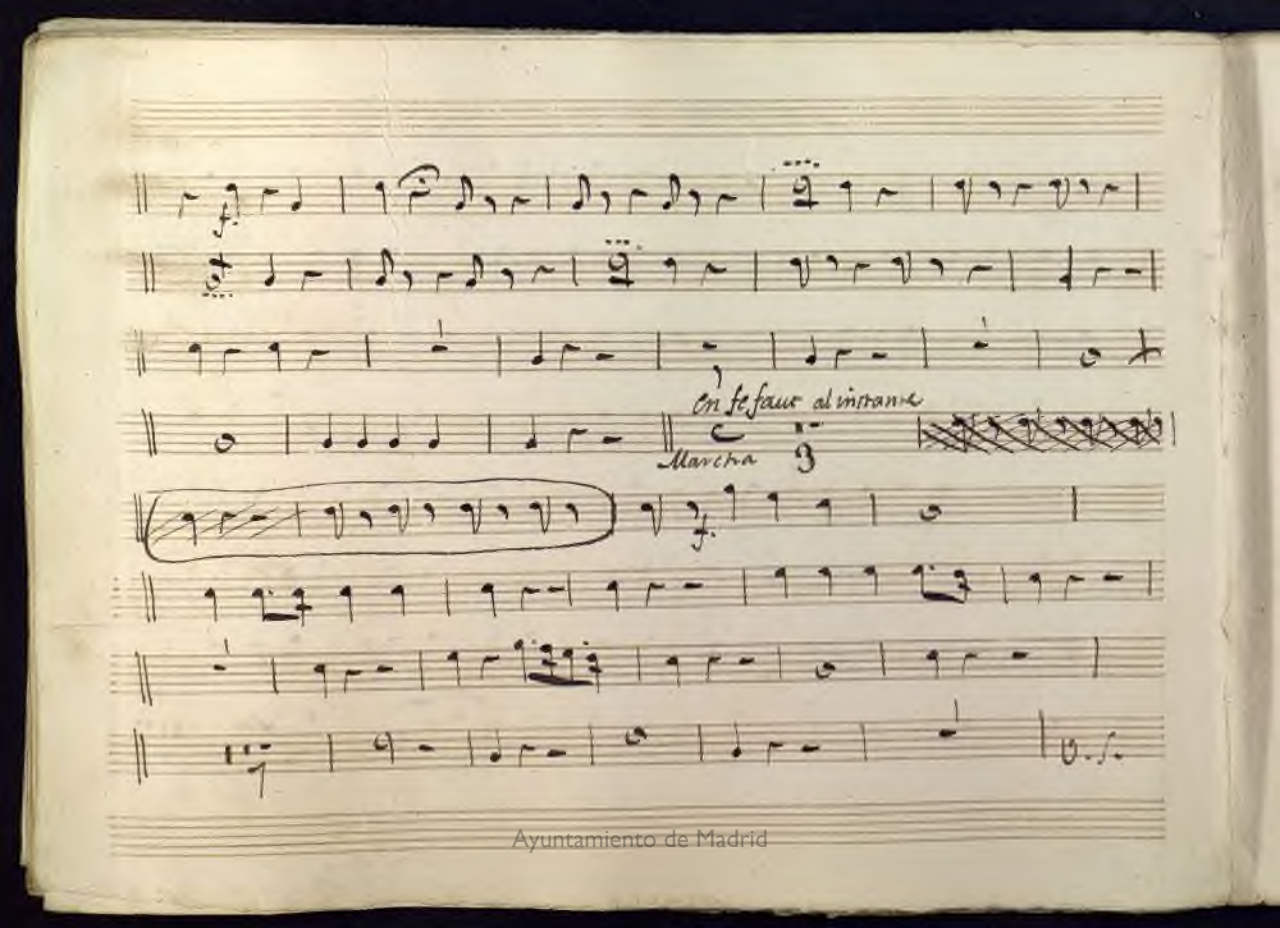

Ayuntamiento de Madrid

Ayuntamiento de Madrid

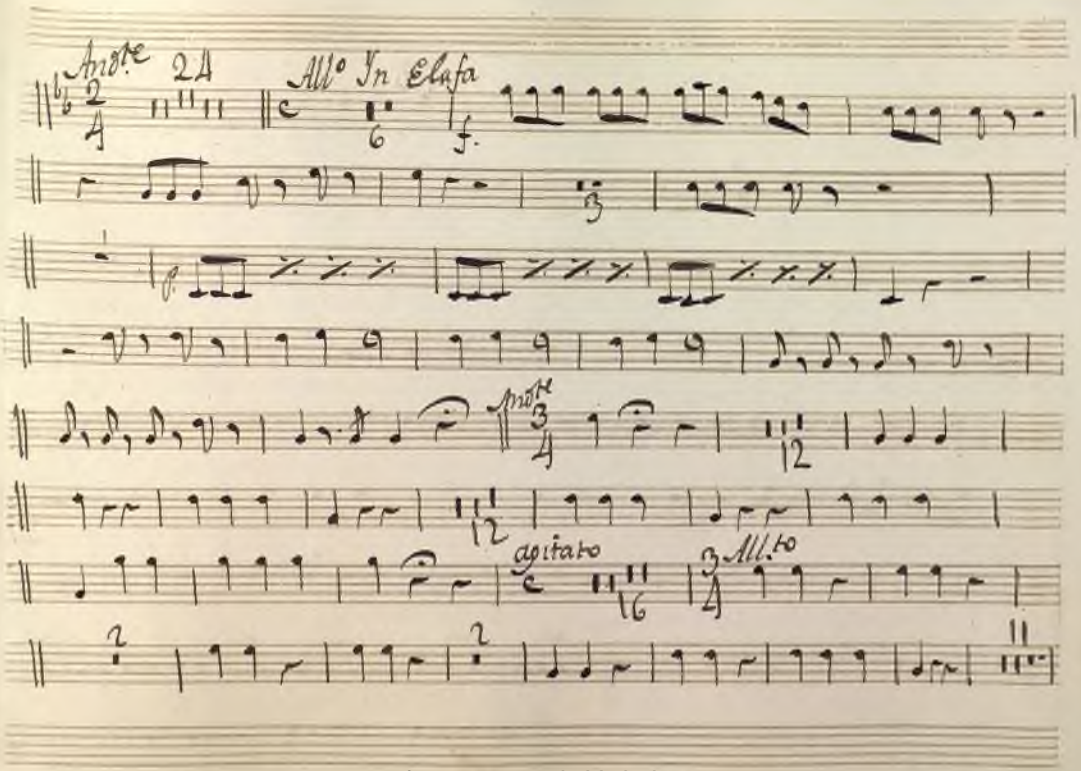

Ayuntamiento de Madrid

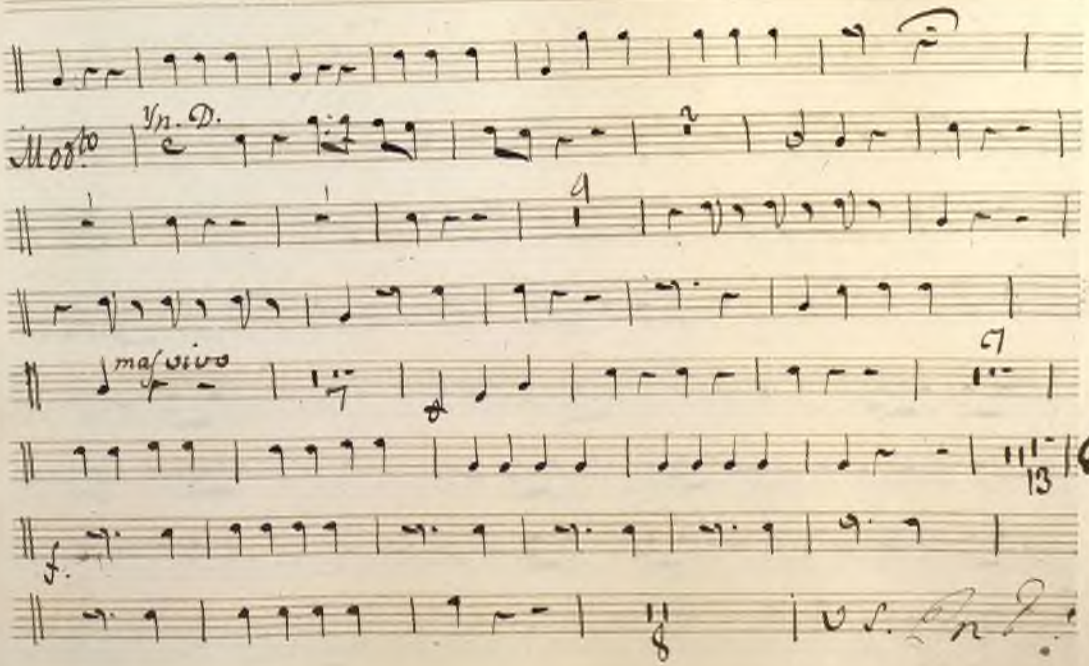

Ayuntamiento de Madrid

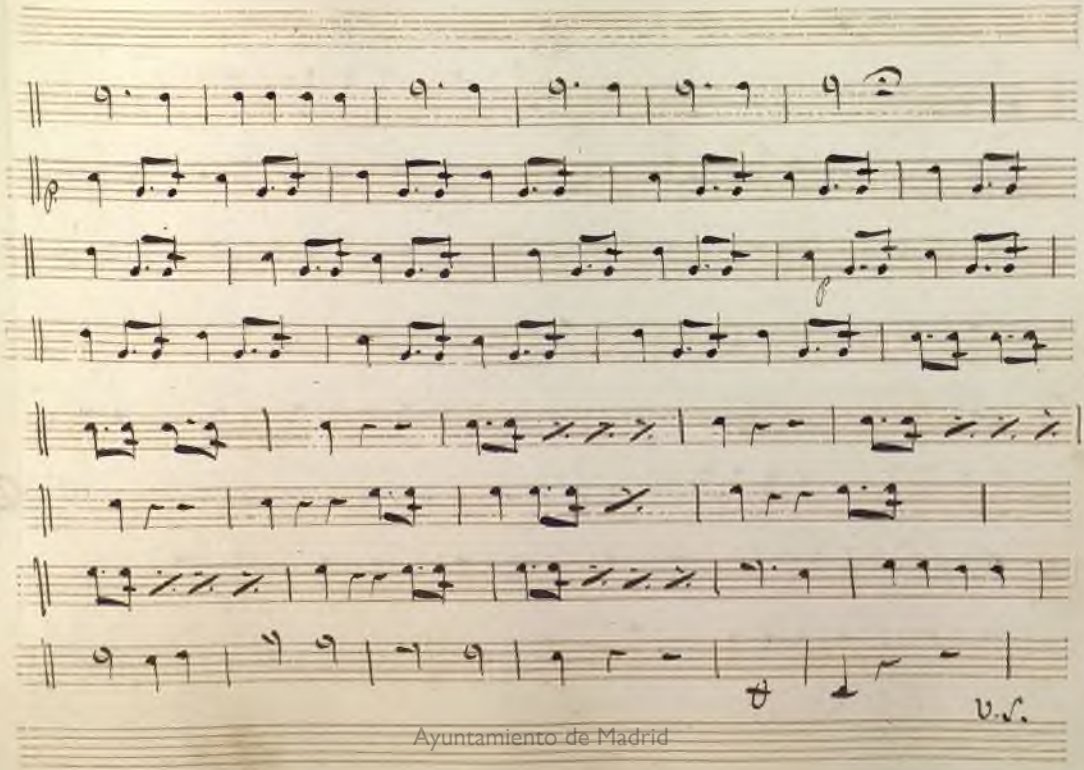

Ayuntamiento de Madrid

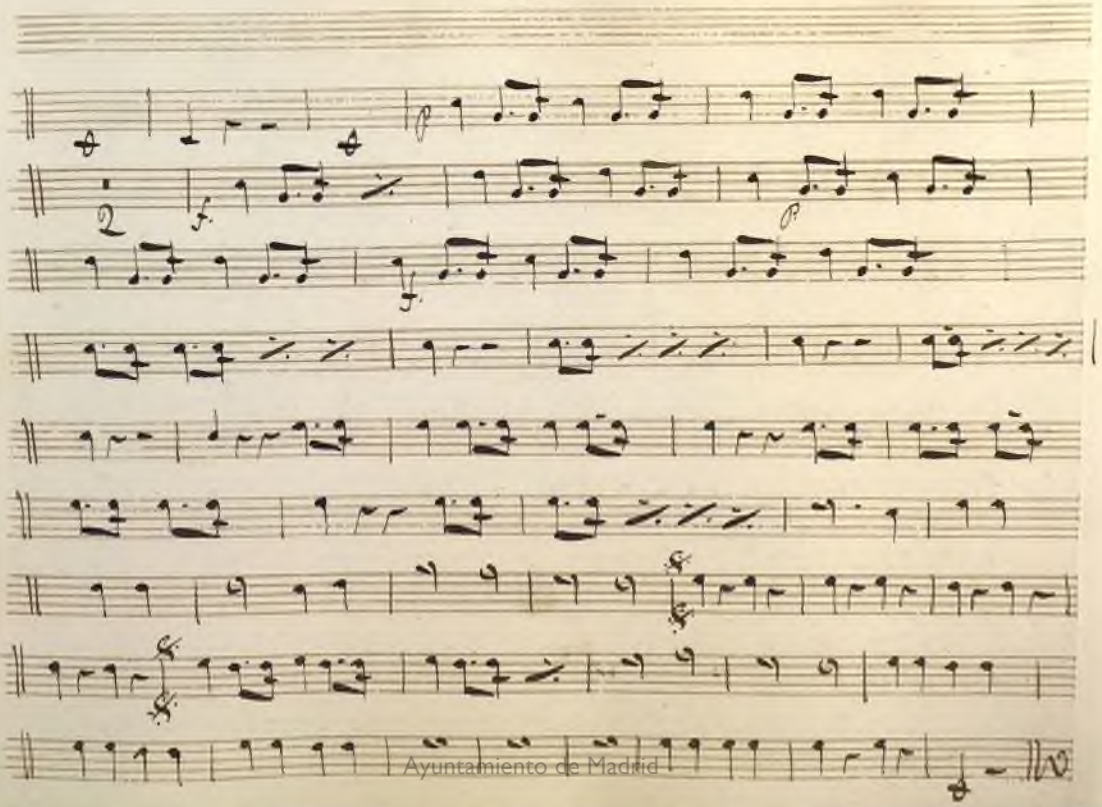

Ayuntamiento de Madrid

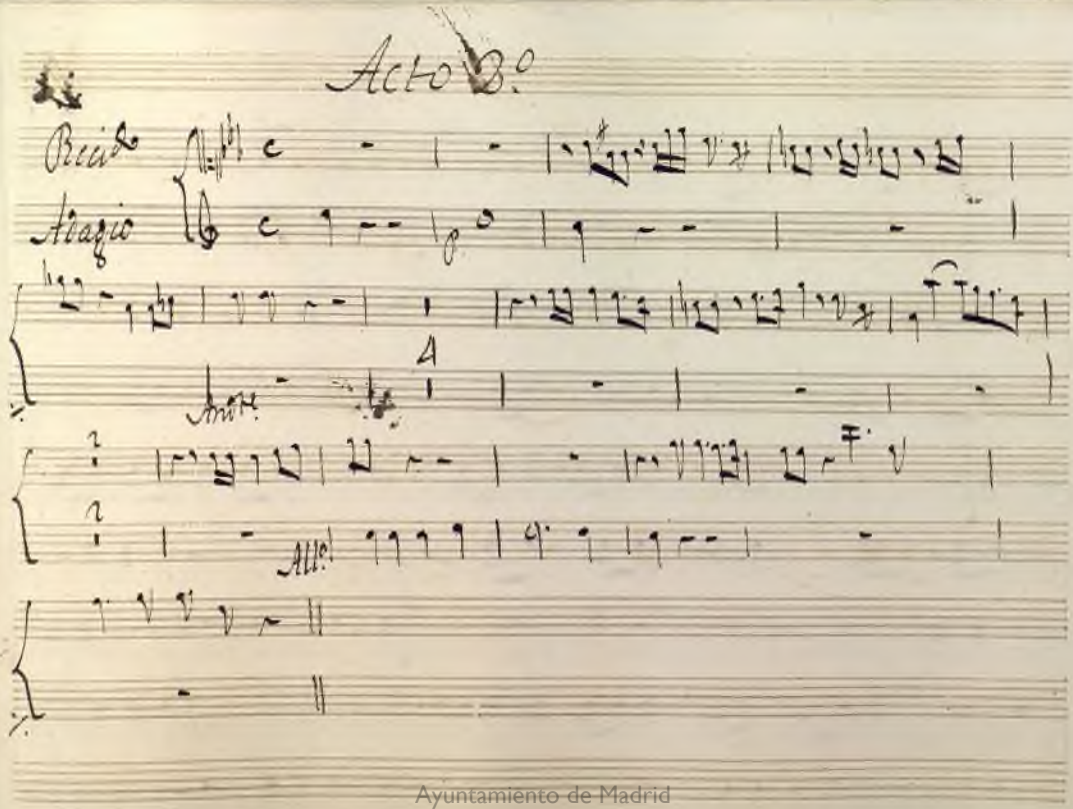

Acto 2.º

Recid.º

Adagio

Andte.

All.º

Ayuntamiento de Madrid

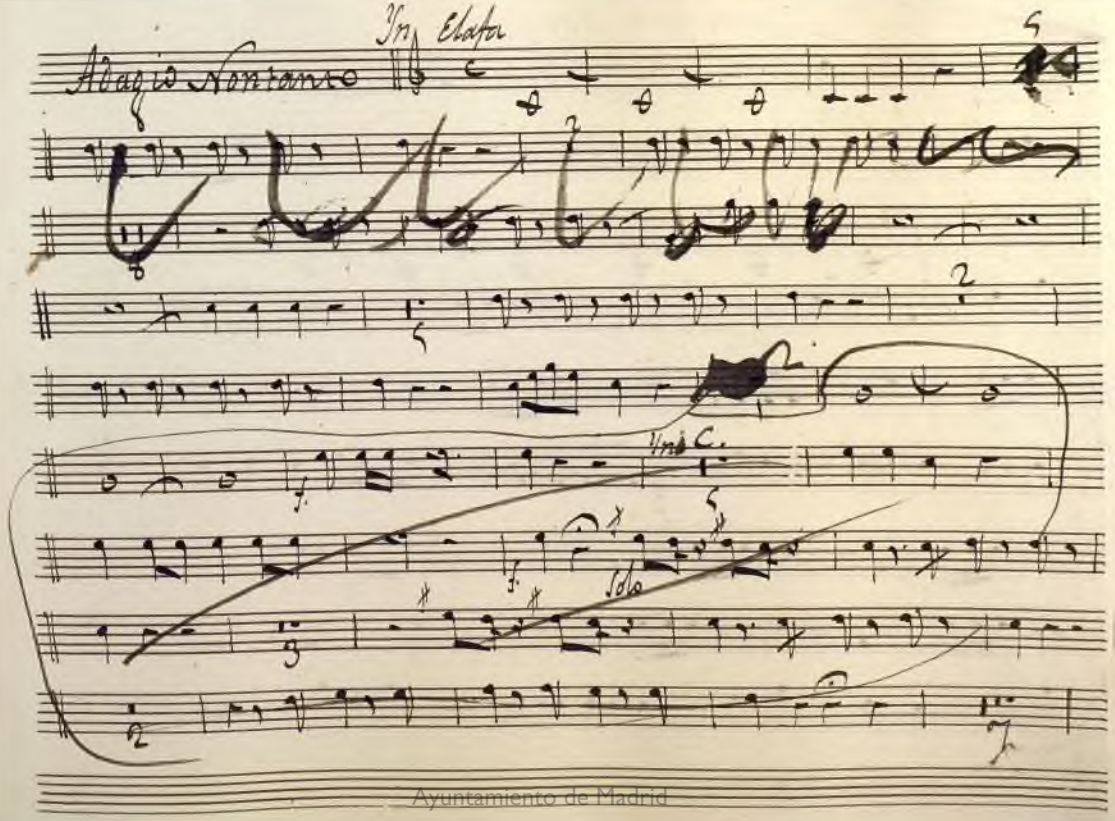

Ayuntamiento de Madrid

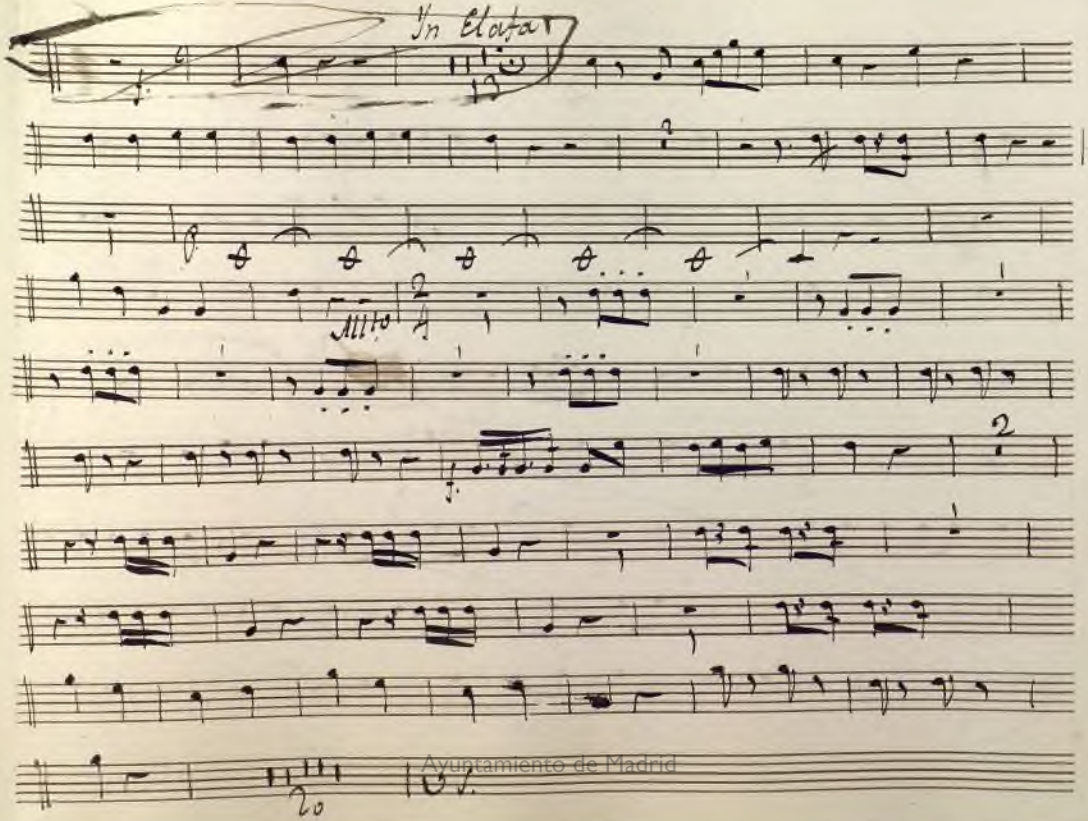

Ayuntamiento de Madrid

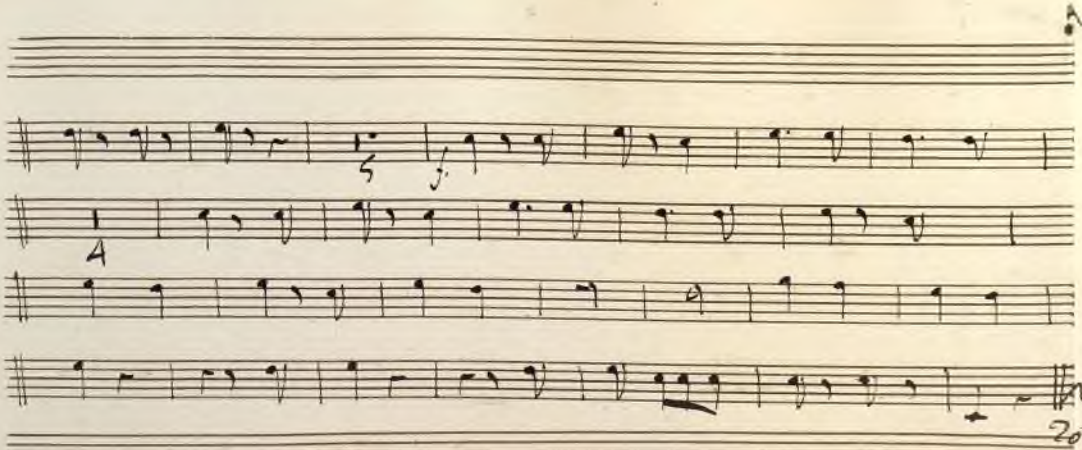

Ayuntamiento de Madrid

Ayuntamiento de Madrid

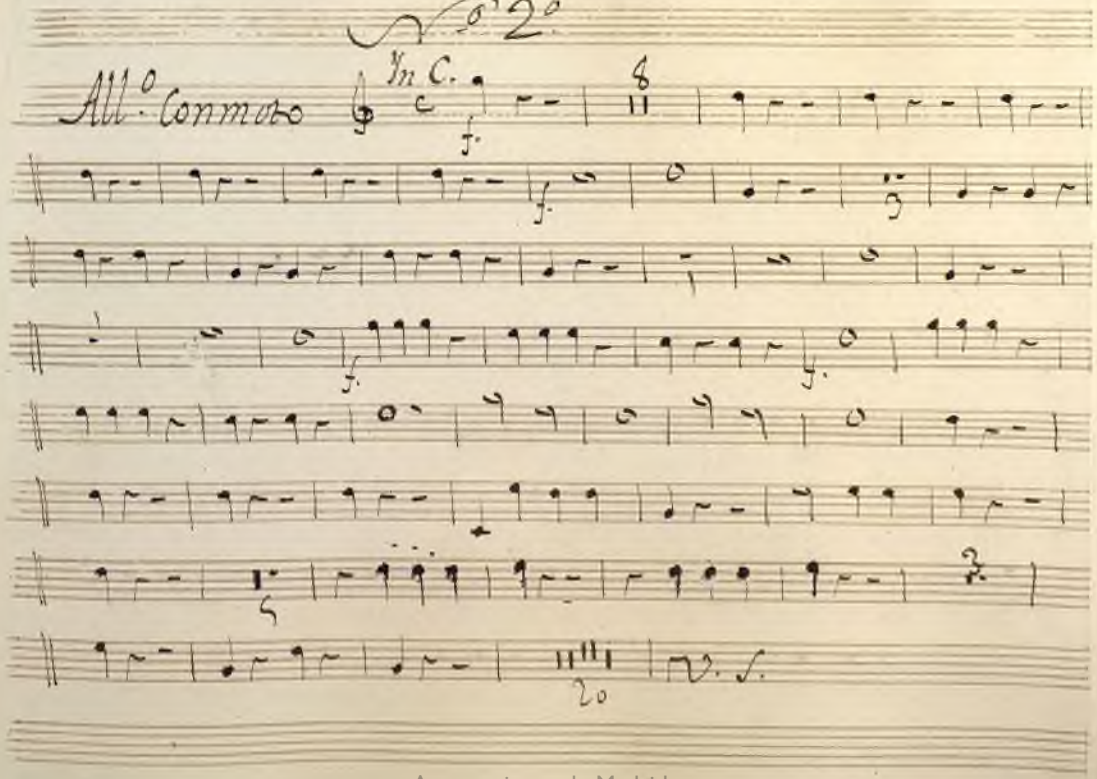

Ayuntamiento de Madrid

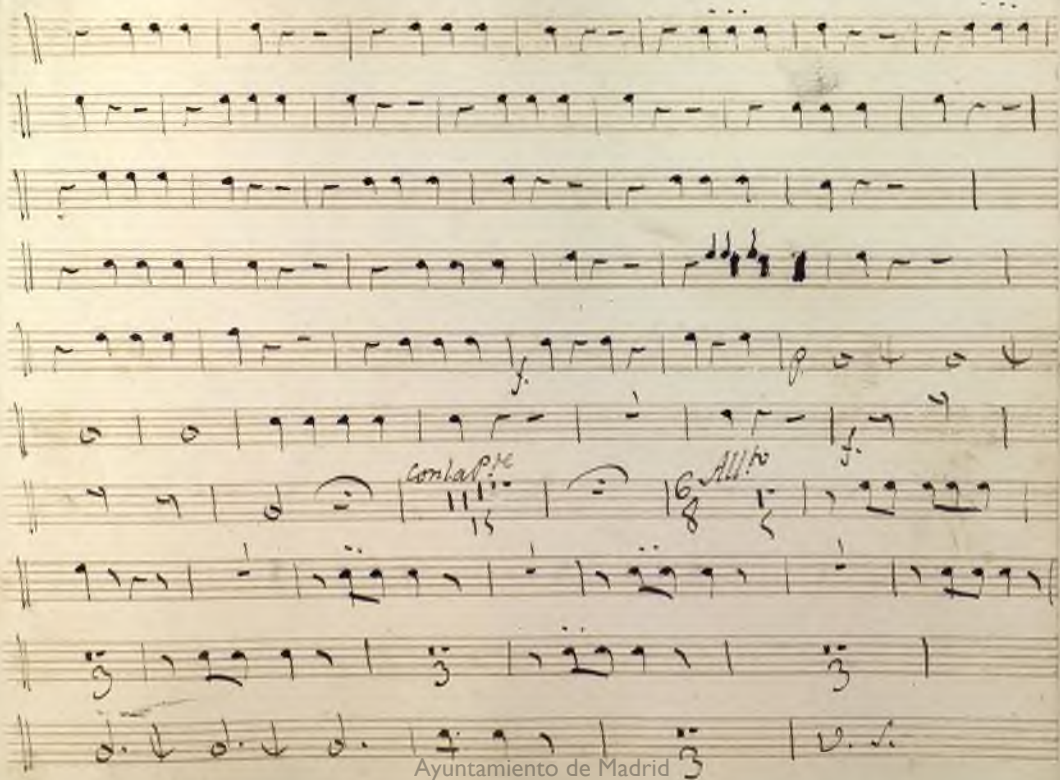

Ayuntamiento de Madrid

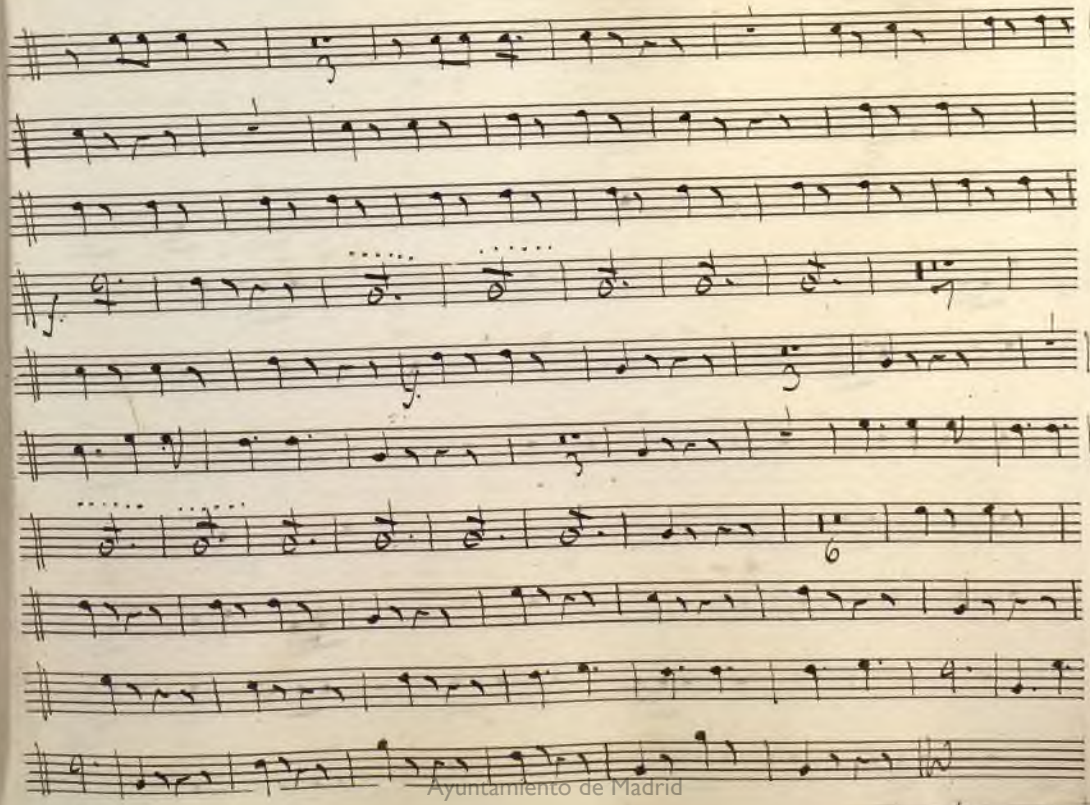

Ayuntamiento de Madrid

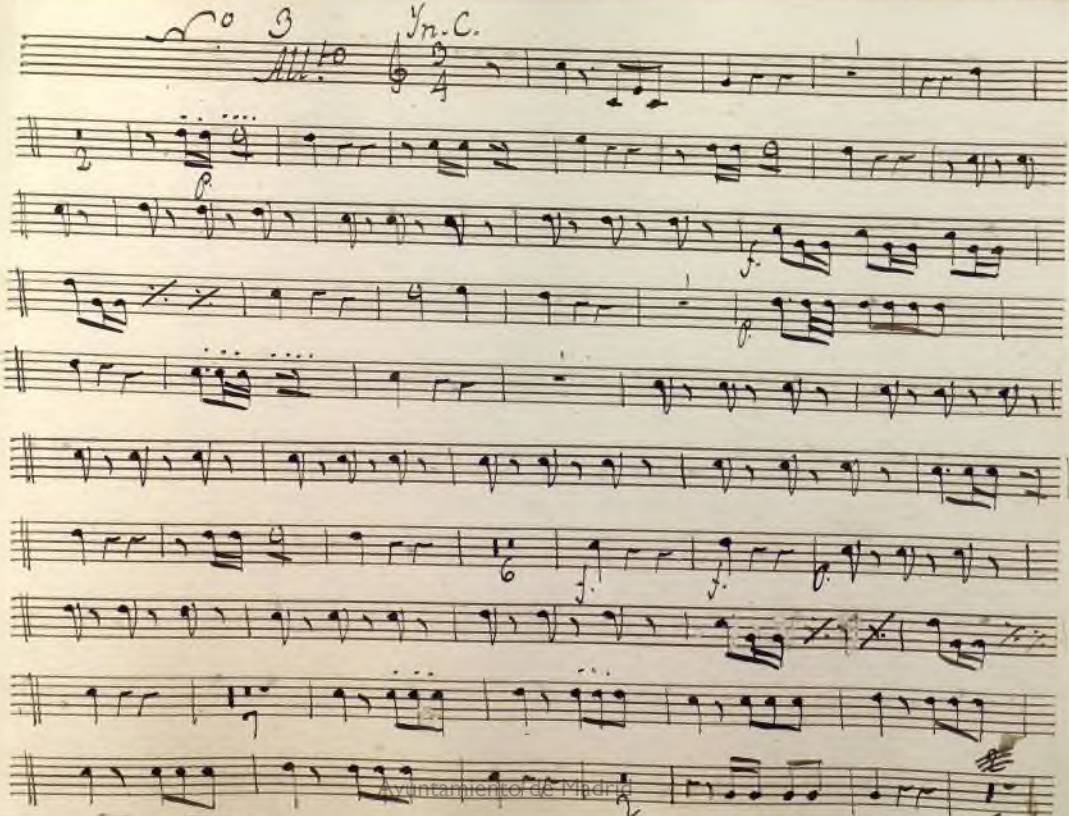

Ayuntamiento de Madrid

Ayuntamiento de Madrid

Ayuntamiento de Madrid

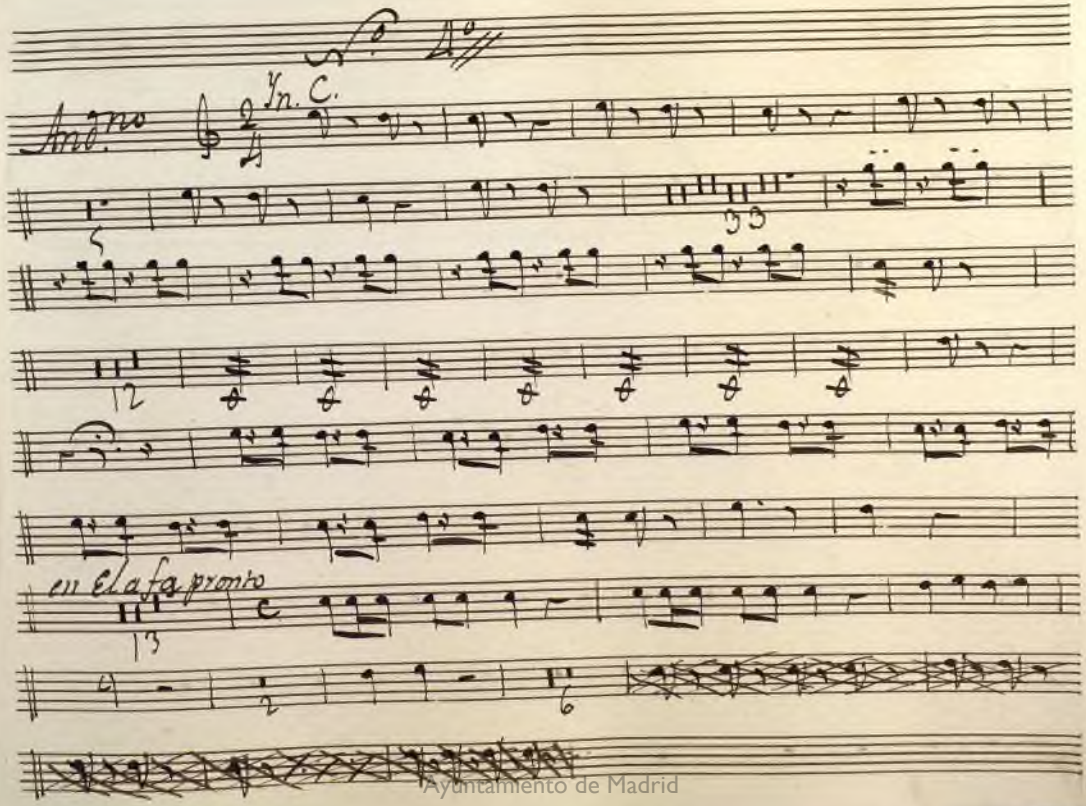

Ayuntamiento de Madrid

Ayuntamiento de Madrid

Andte

3

Vn. C. al.

f.

Ayuntamiento de Madrid

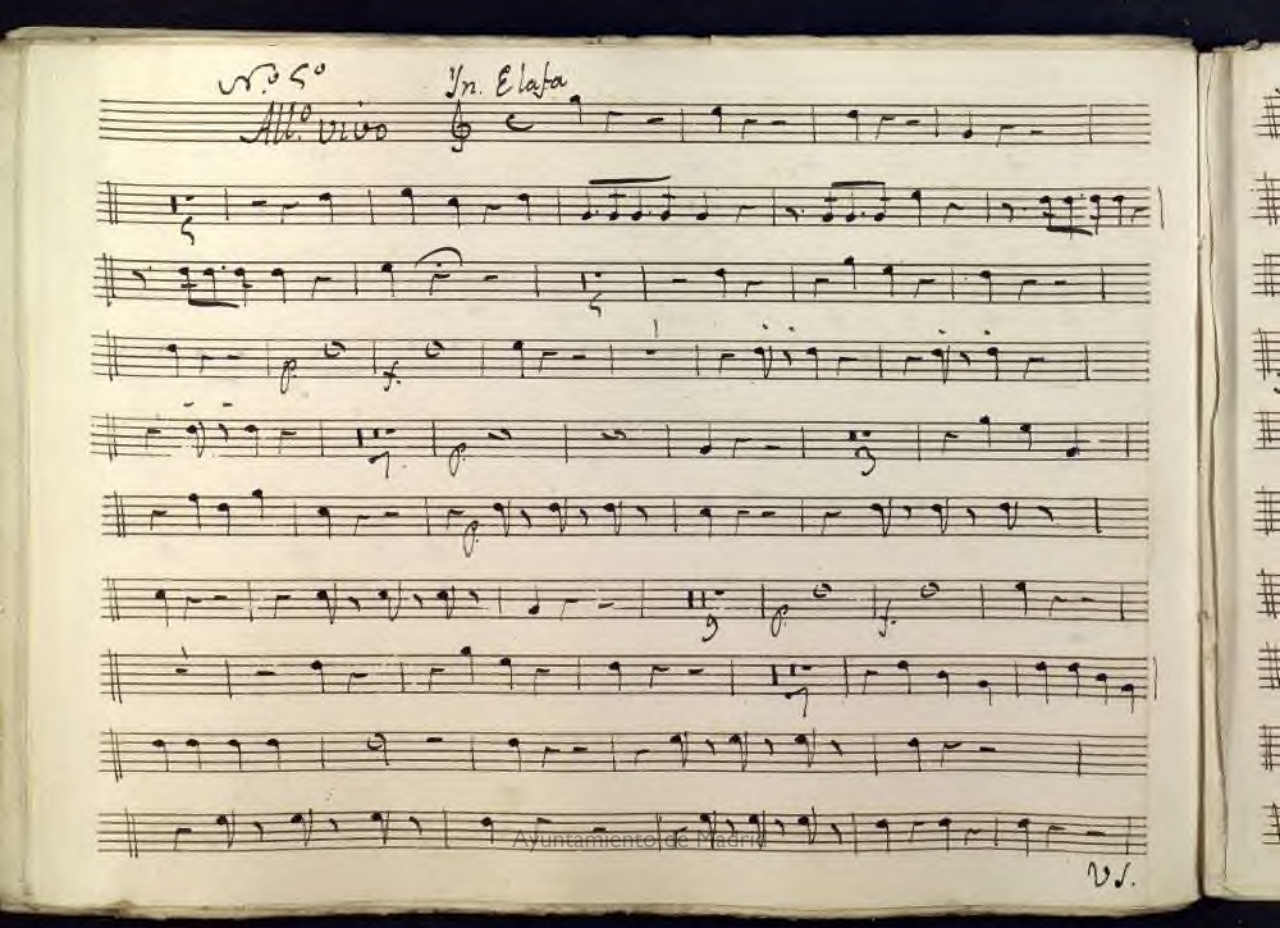

Ayuntamiento de Madrid

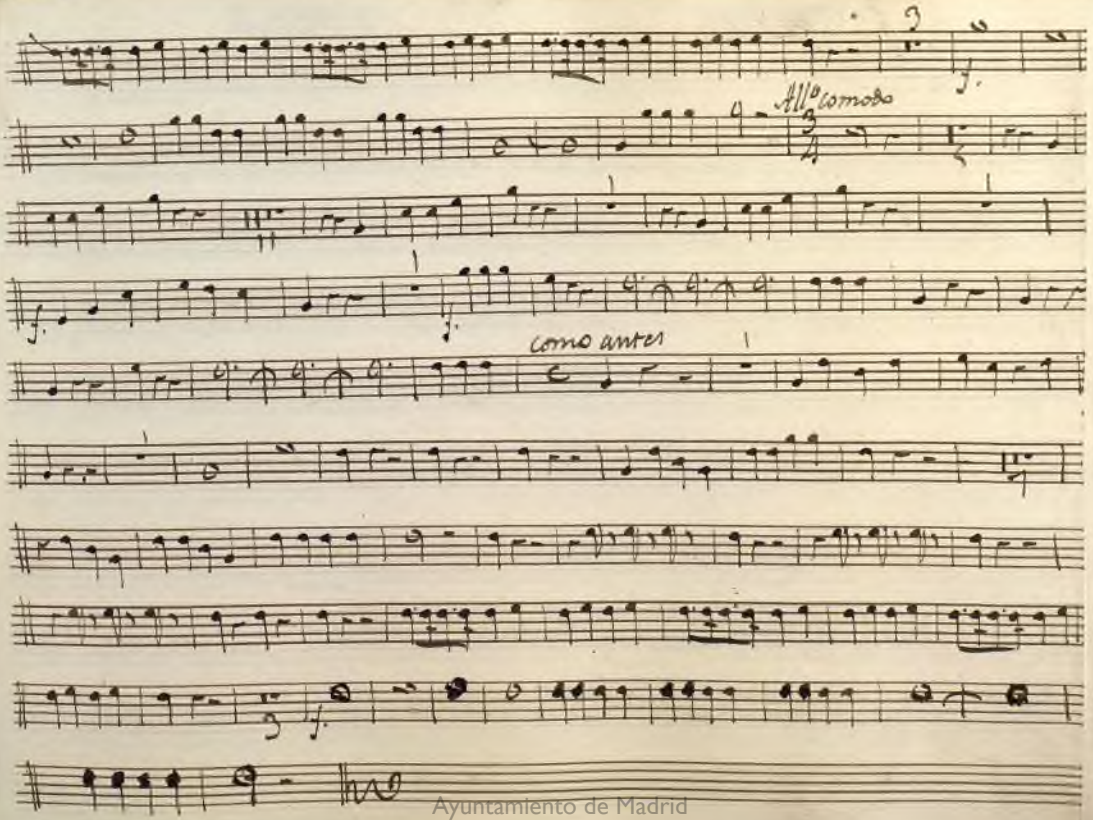

Ayuntamiento de Madrid

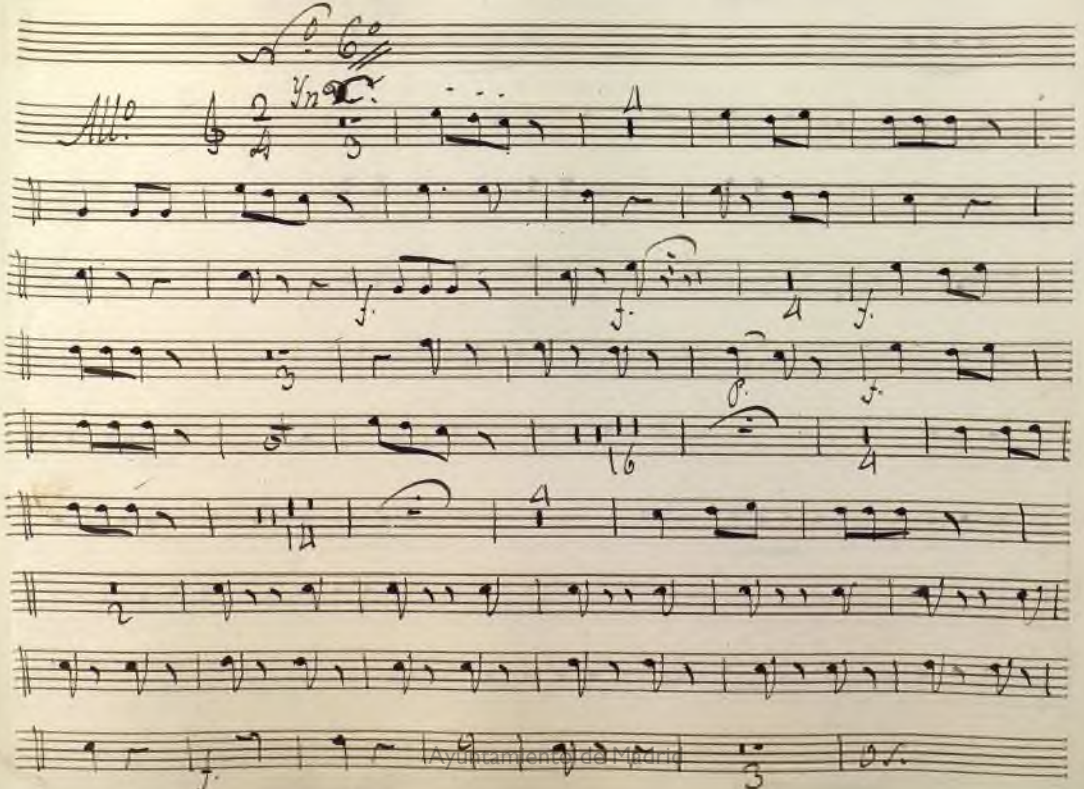

Ayuntamiento de Madrid

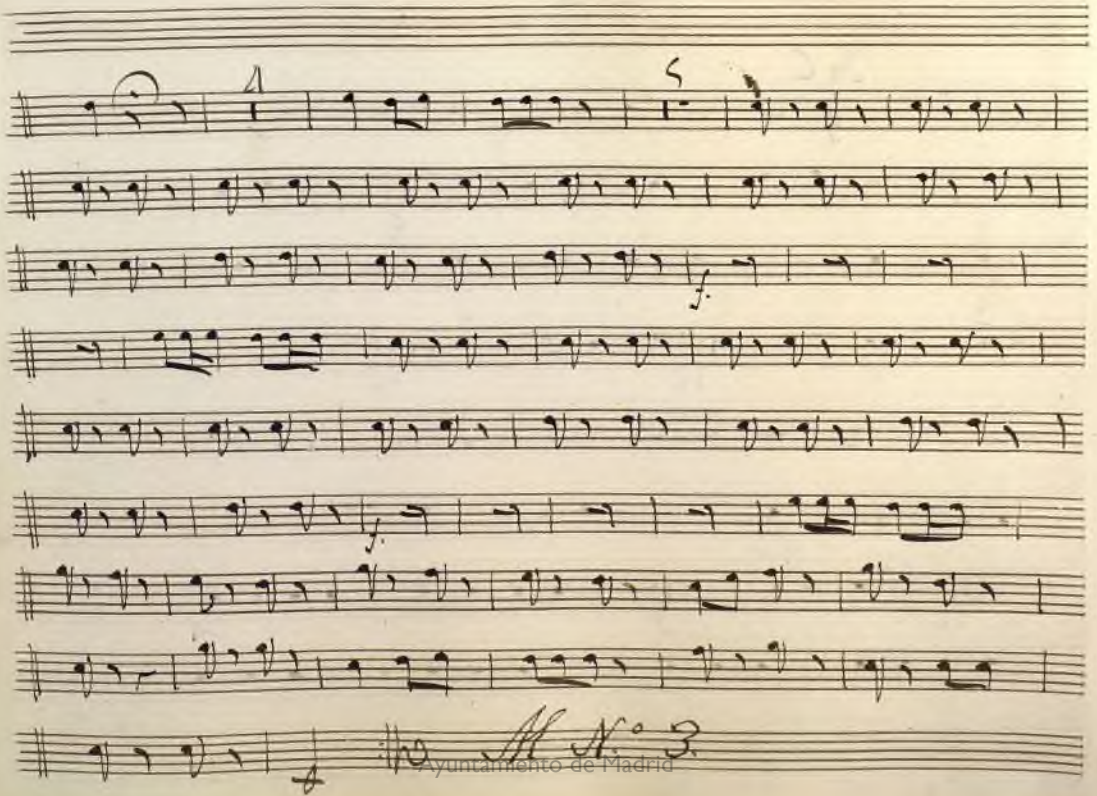

Ayuntamiento de Madrid

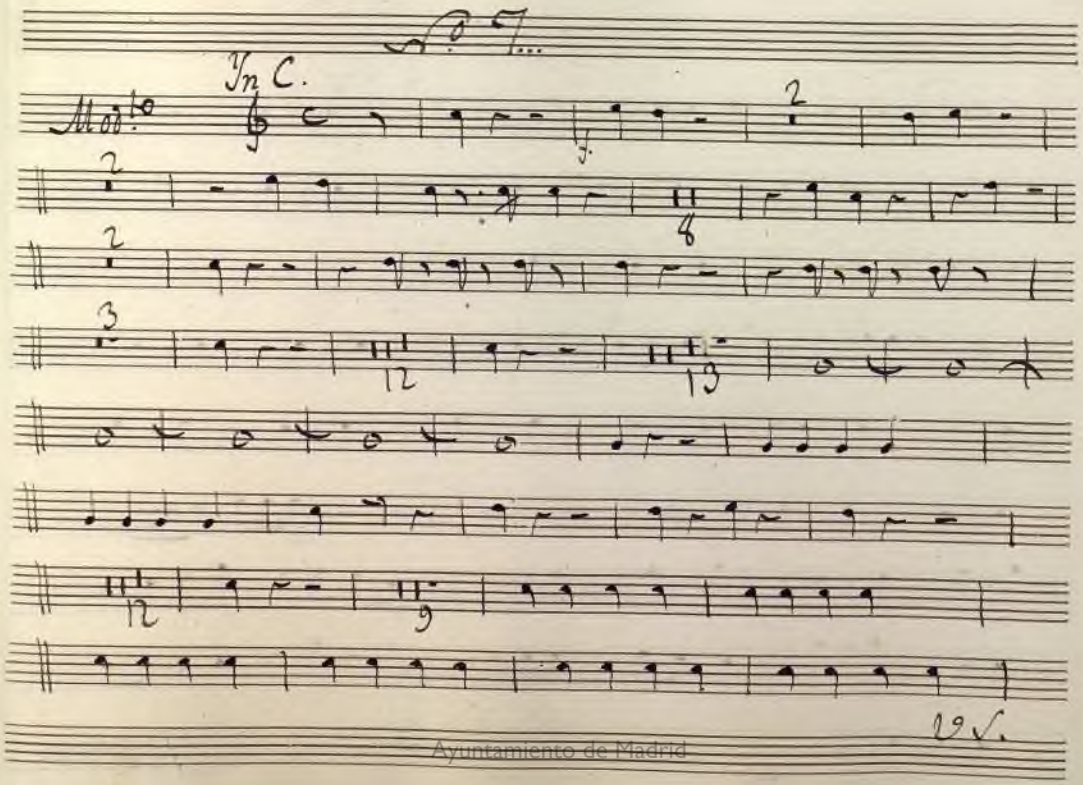

Ayuntamiento de Madrid

Ayuntamiento de Madrid

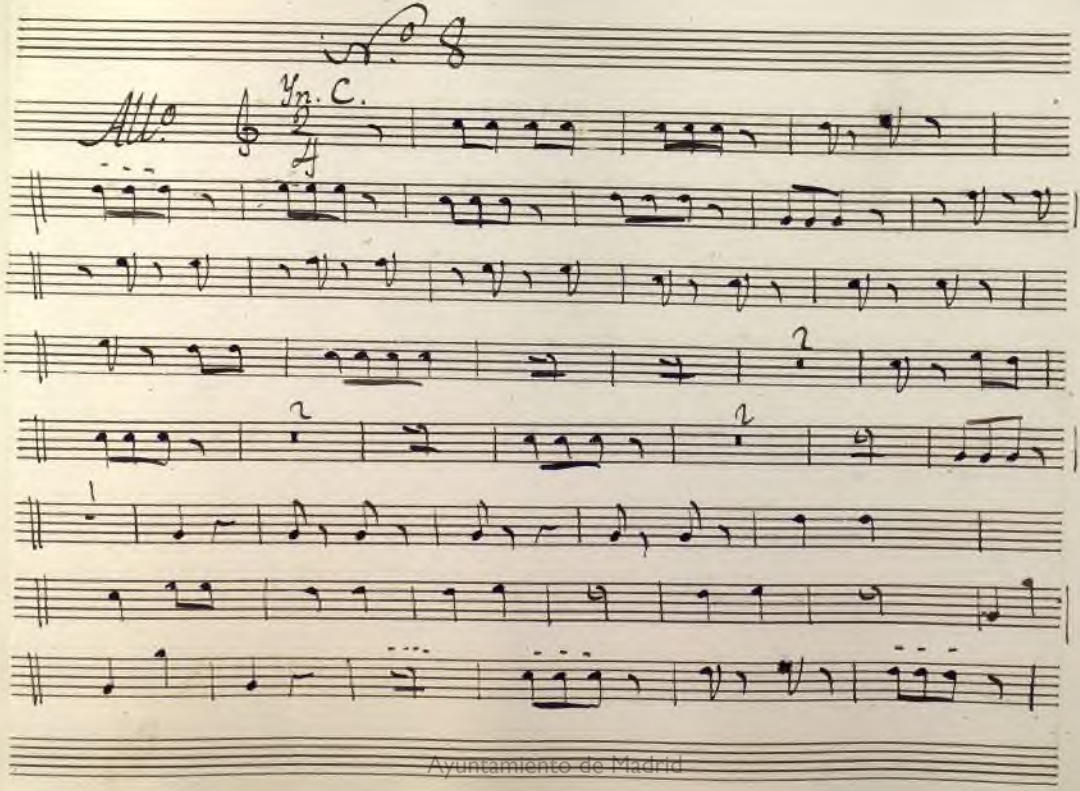

Ayuntamiento de Madrid

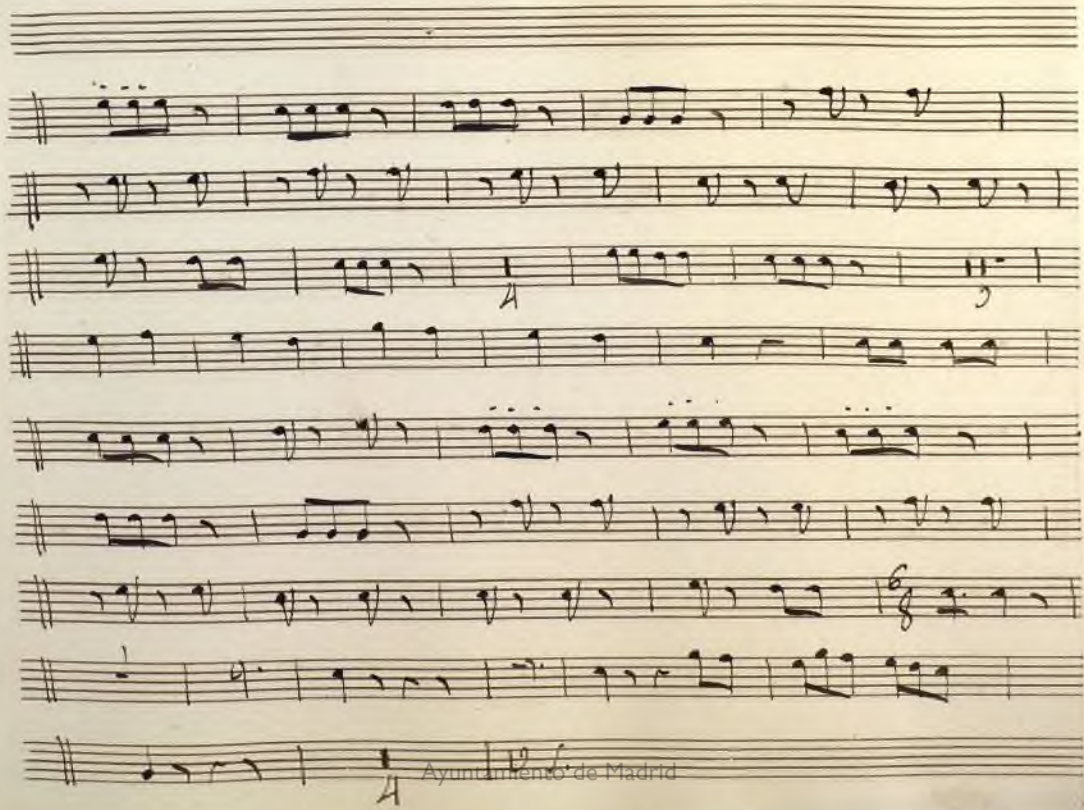

Ayuntamiento de Madrid

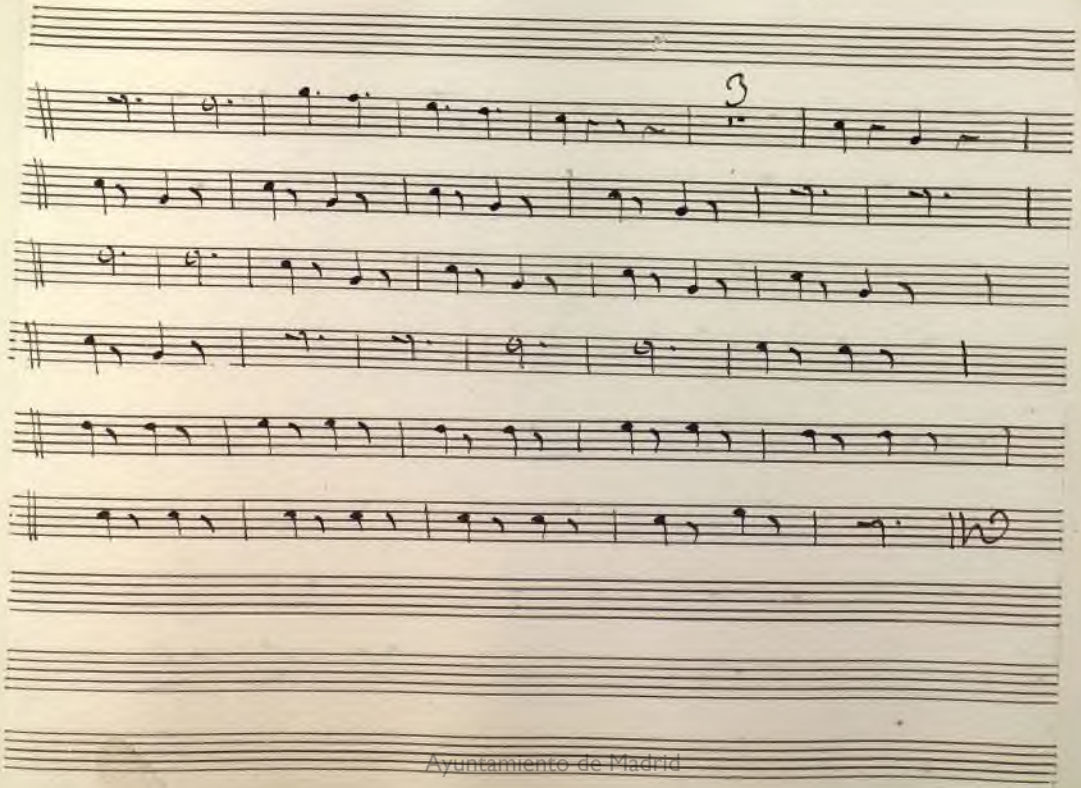

Ayuntamiento de Madrid

Ayuntamiento de Madrid

Ayuntamiento de Madrid

Mus 268

Trompa 2ª

Opera

El Hospital del Amor

Ayuntamiento de Madrid

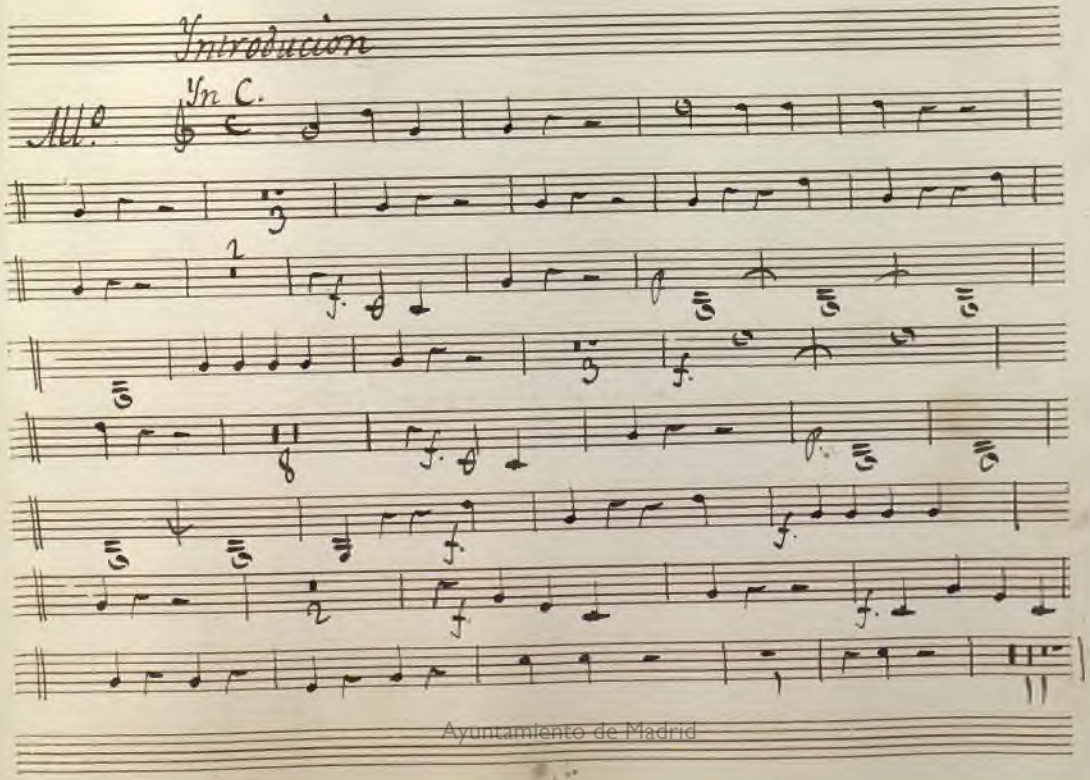

Ayuntamiento de Madrid

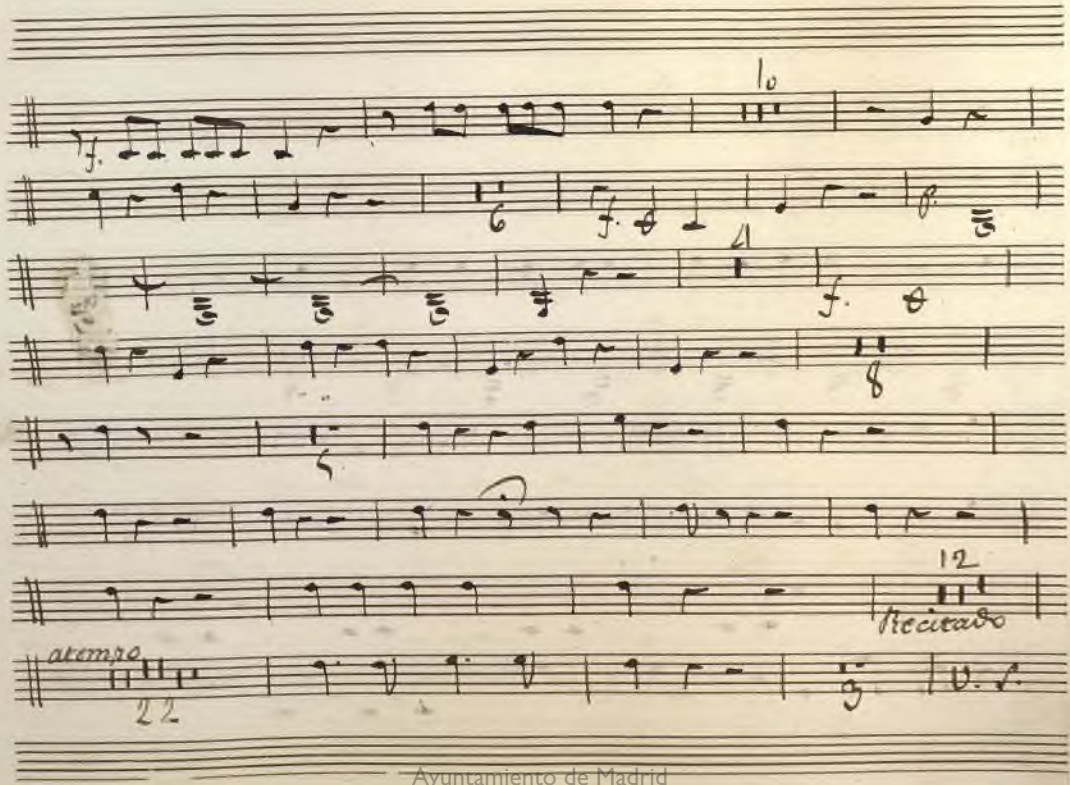

Ayuntamiento de Madrid

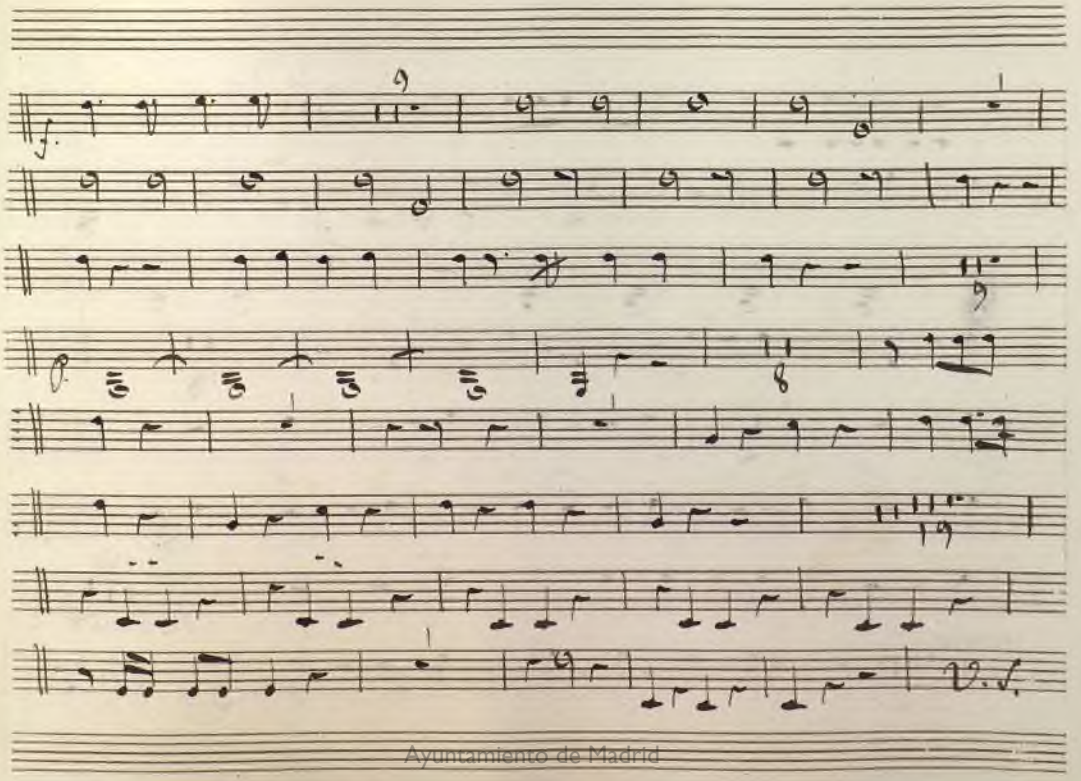

Ayuntamiento de Madrid

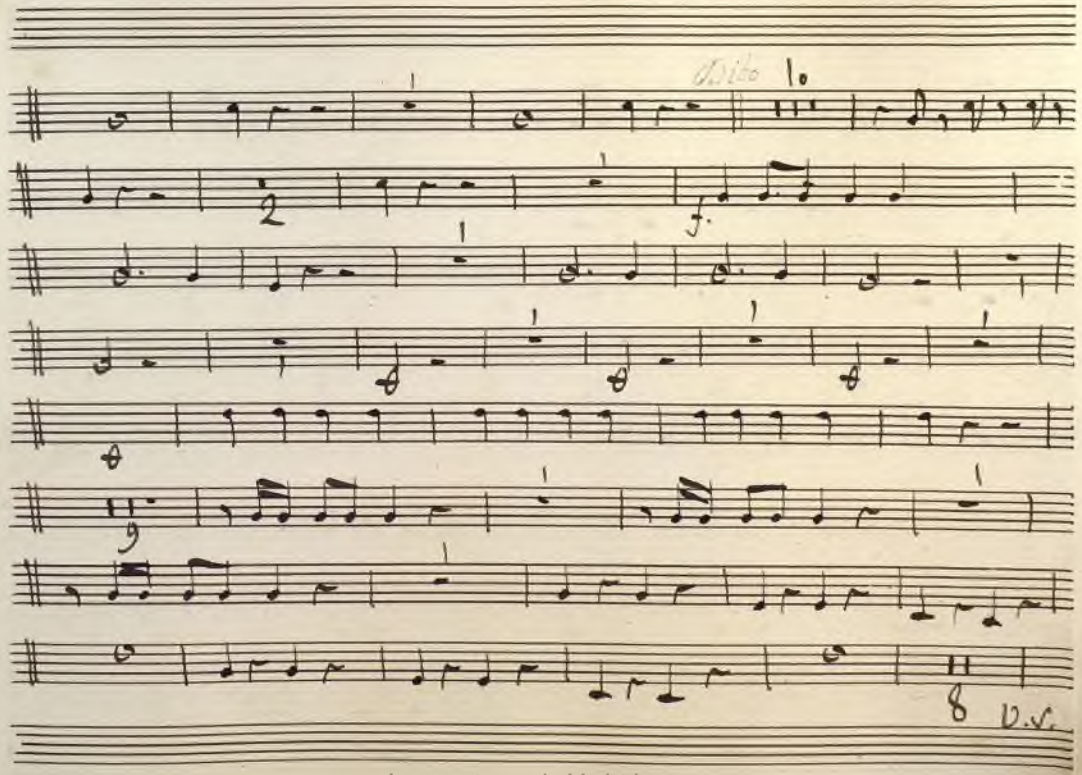

Ayuntamiento de Madrid

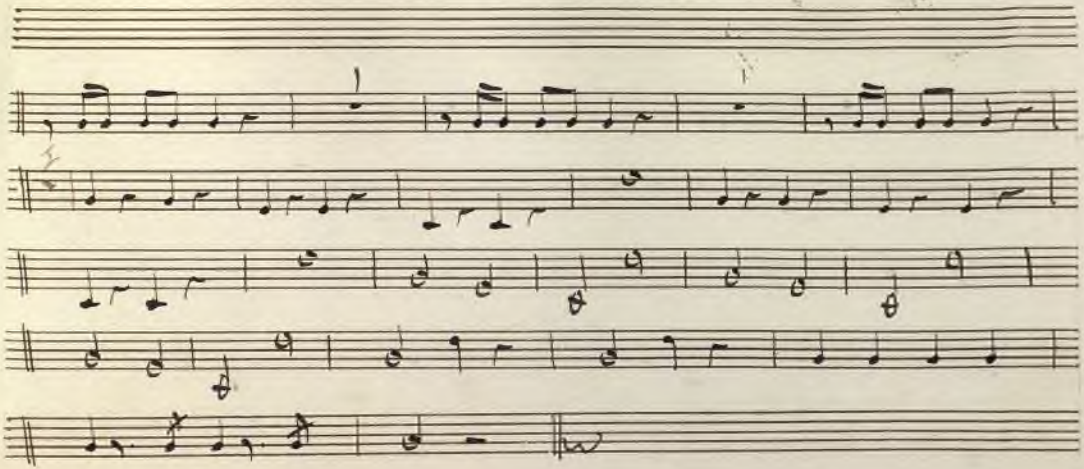

Ayuntamiento de Madrid

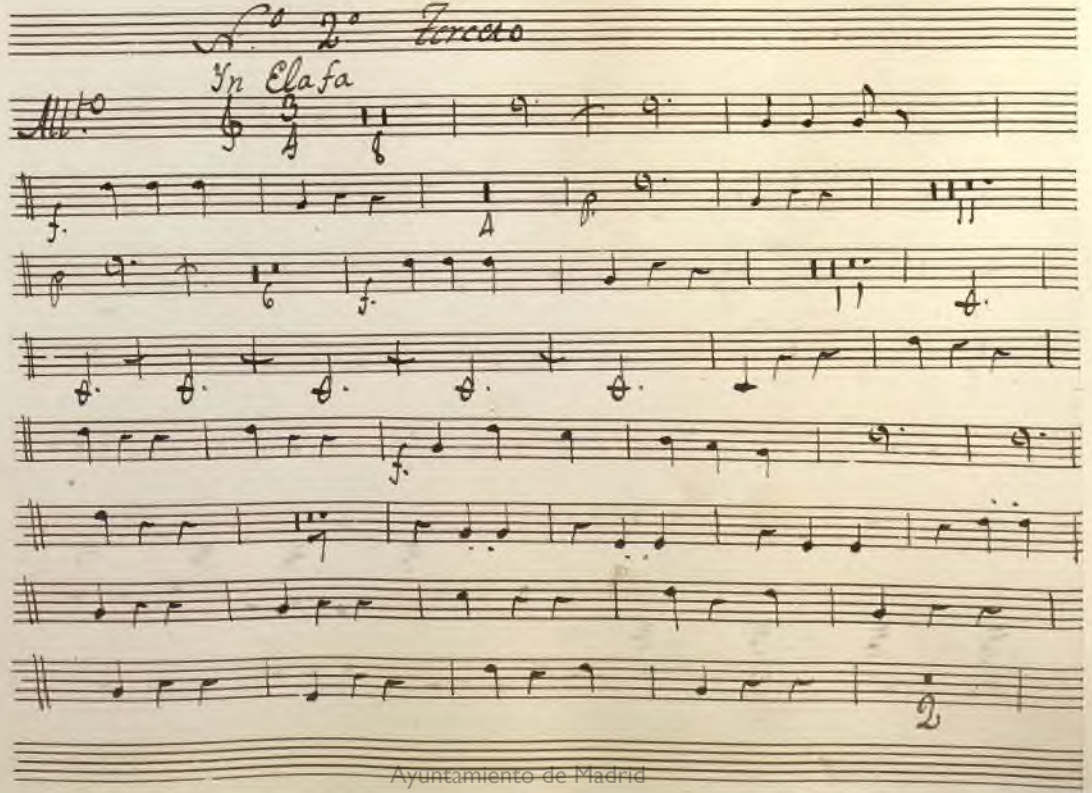

Ayuntamiento de Madrid

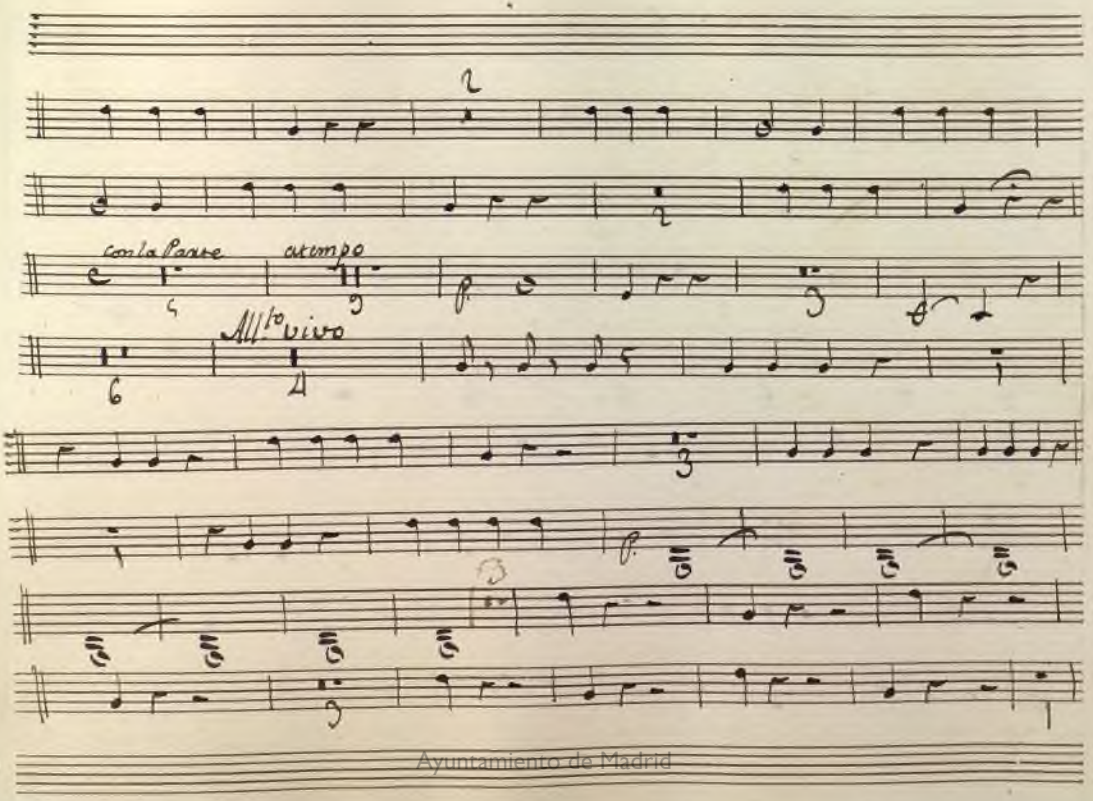

Ayuntamiento de Madrid

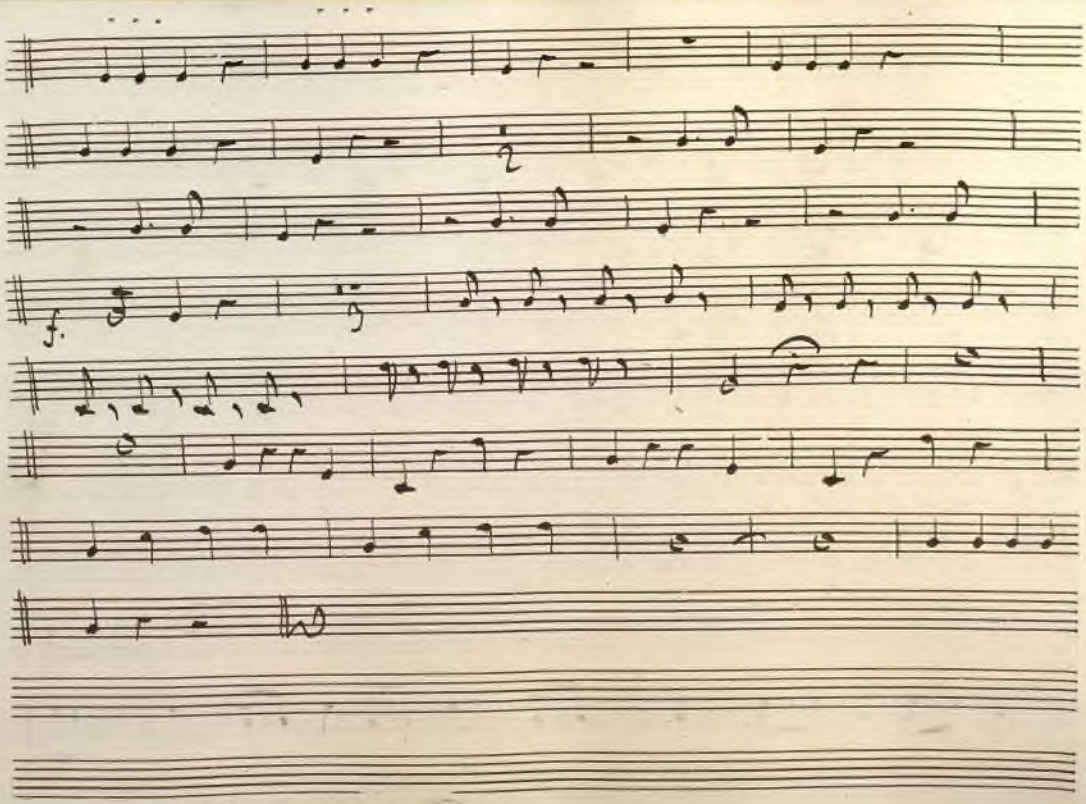

Ayuntamiento de Madrid

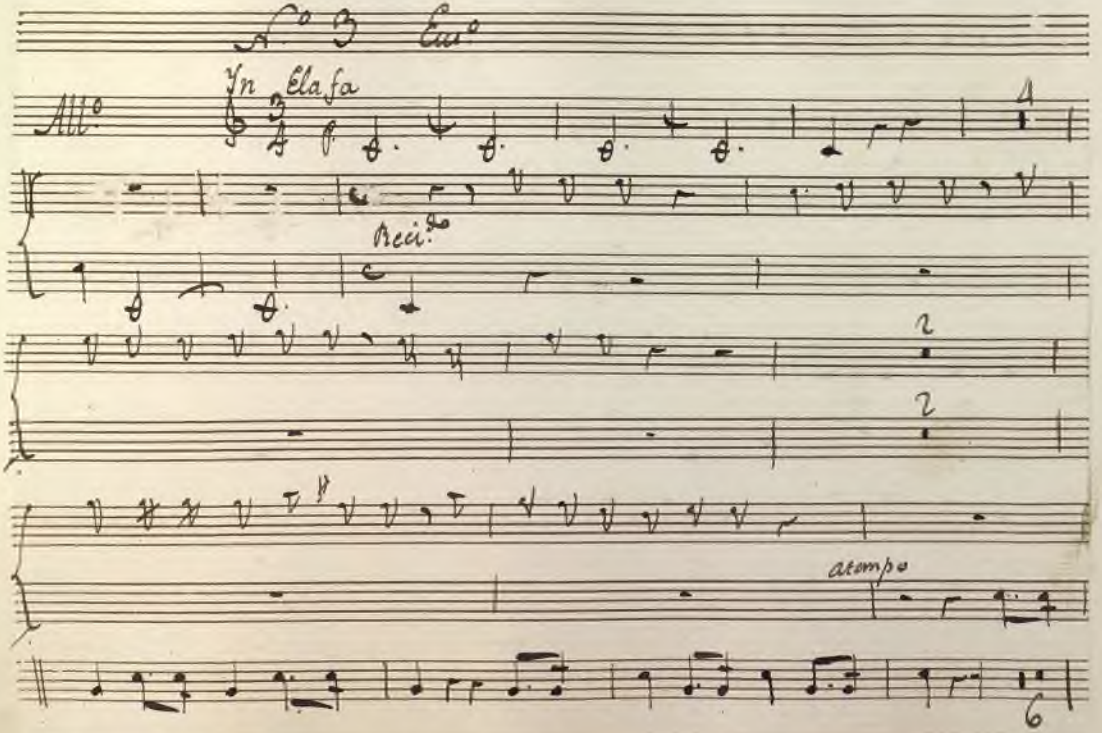

Ayuntamiento de Madrid

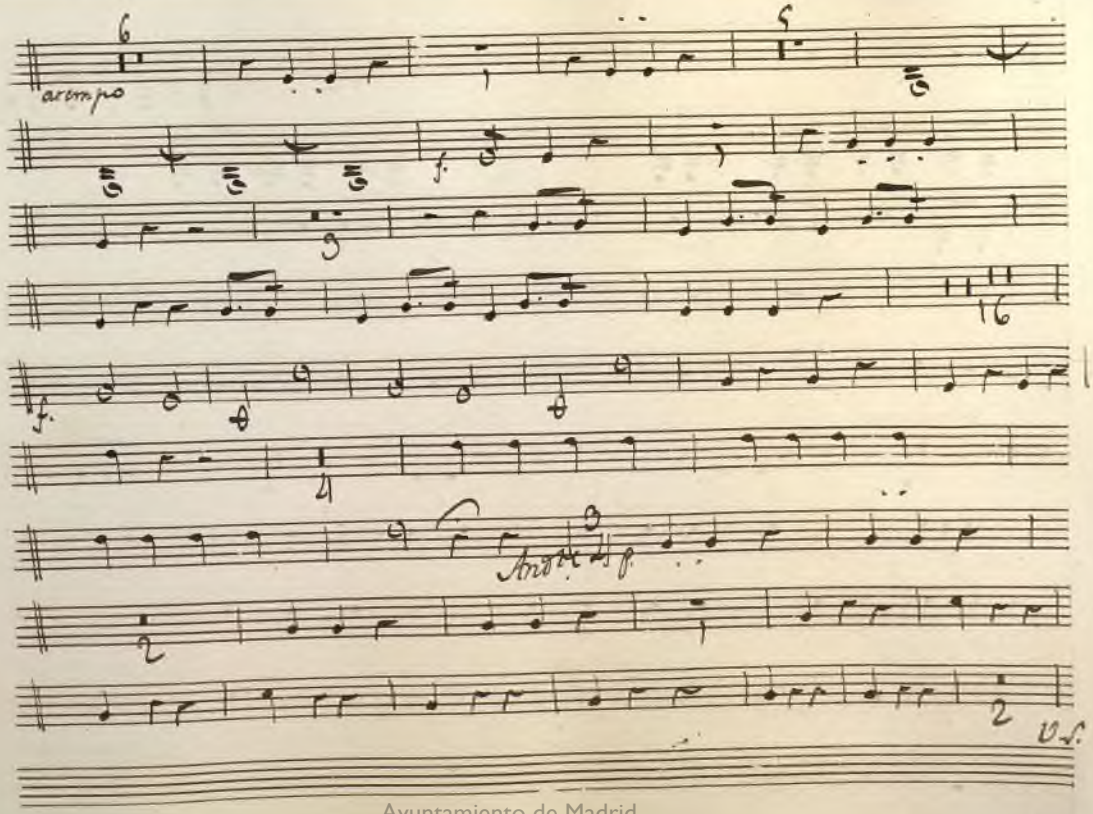

Ayuntamiento de Madrid

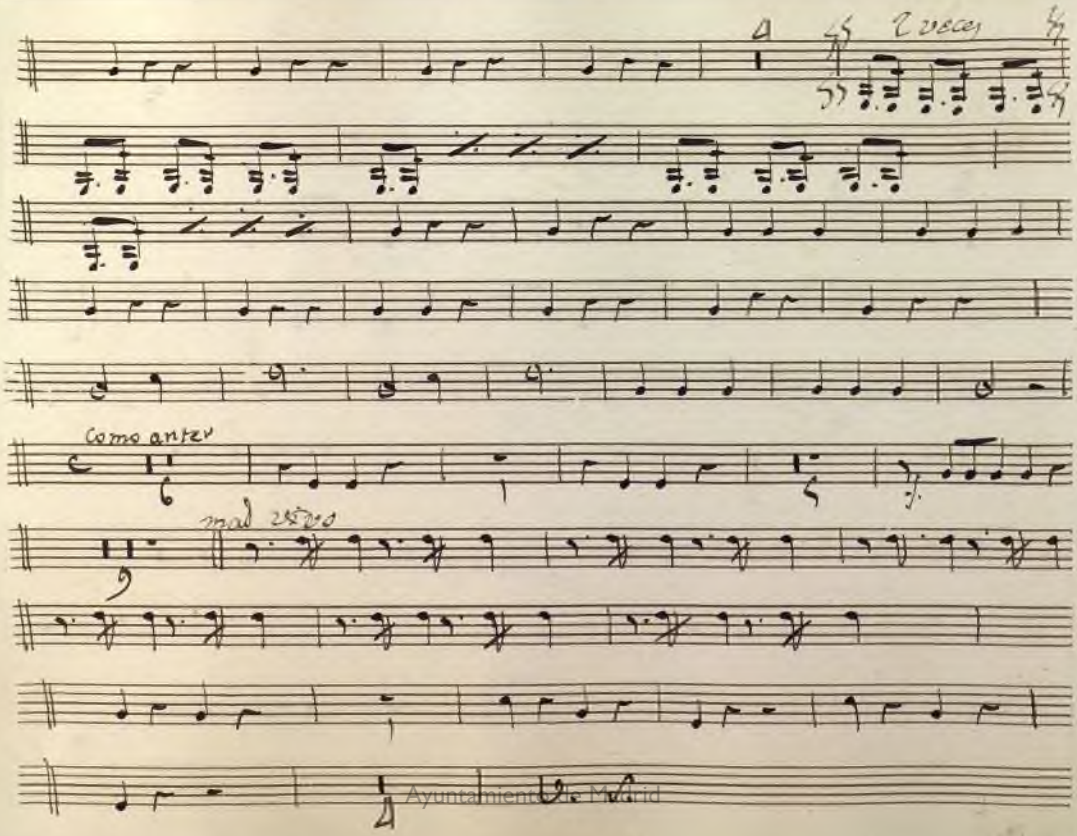

Ayuntamiento de Madrid

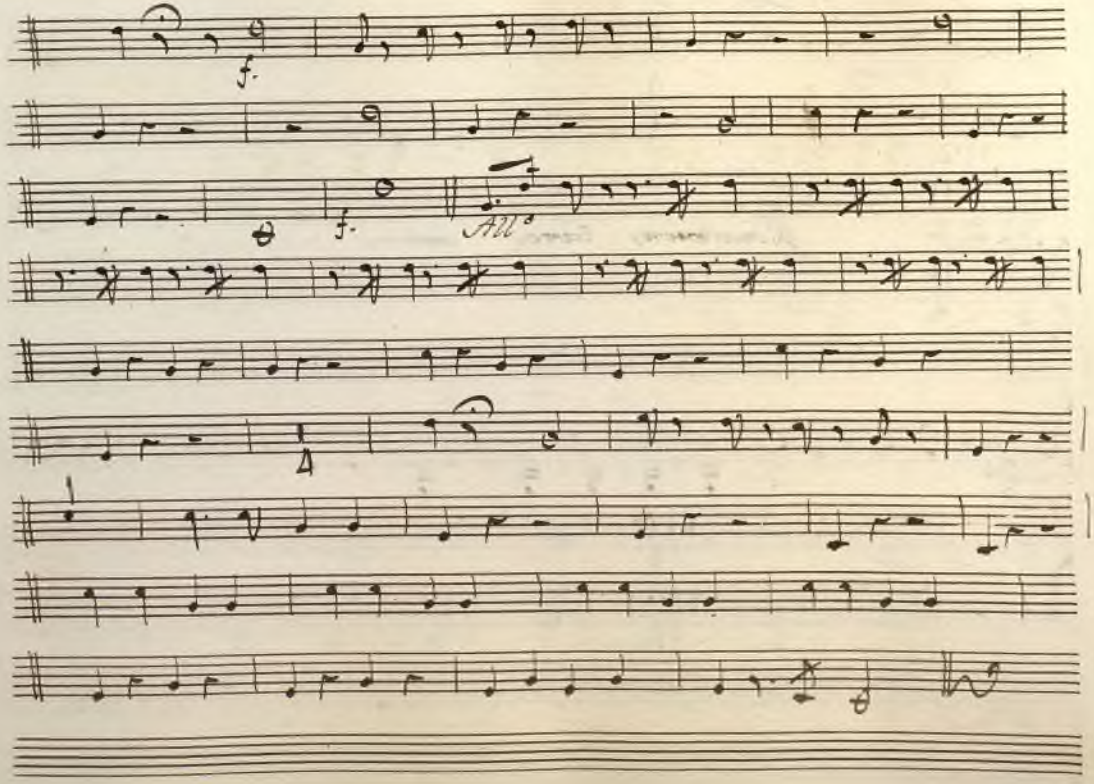

Ayuntamiento de Madrid

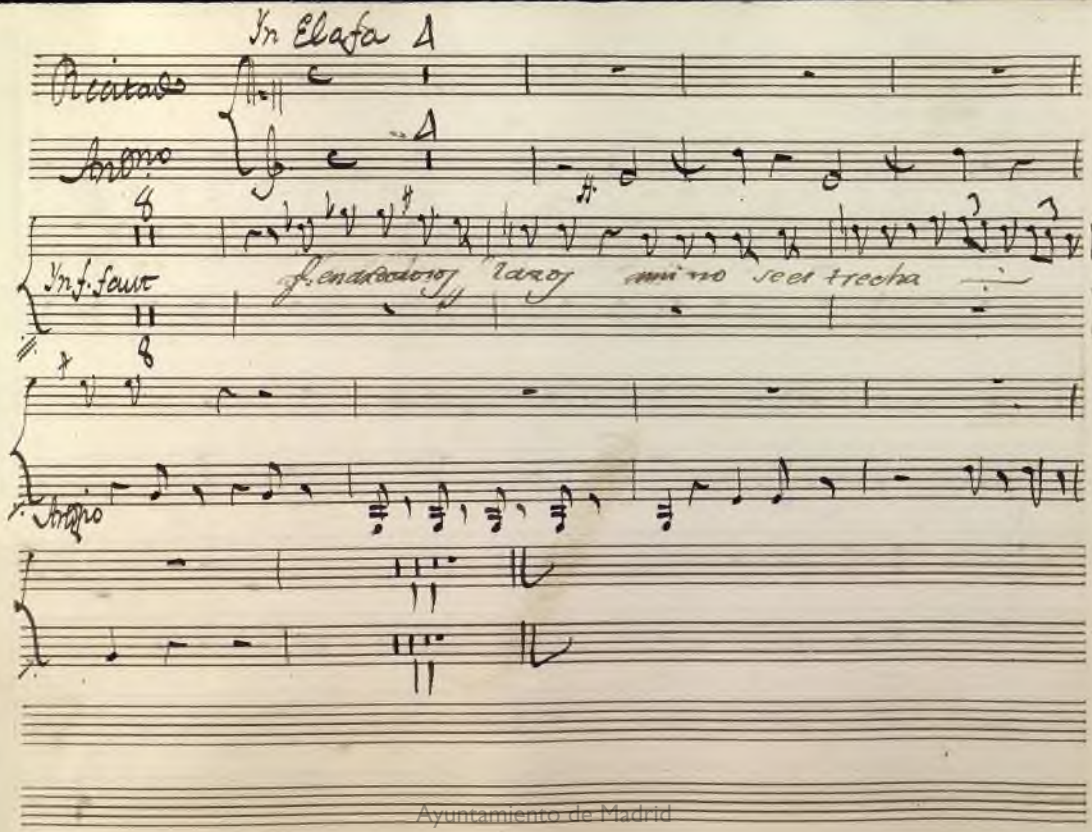

Ayuntamiento de Madrid

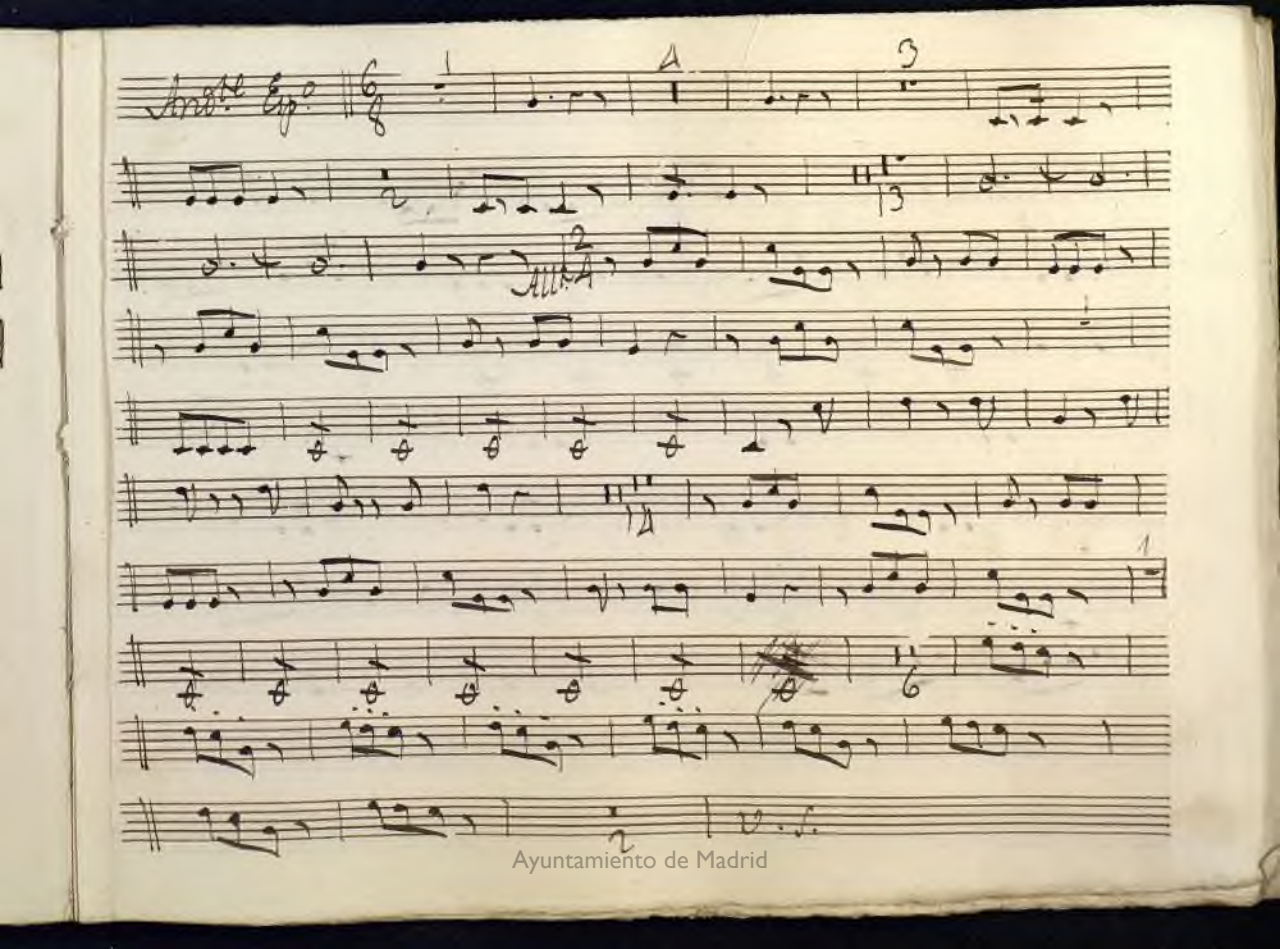

Ayuntamiento de Madrid

Ayuntamiento de Madrid

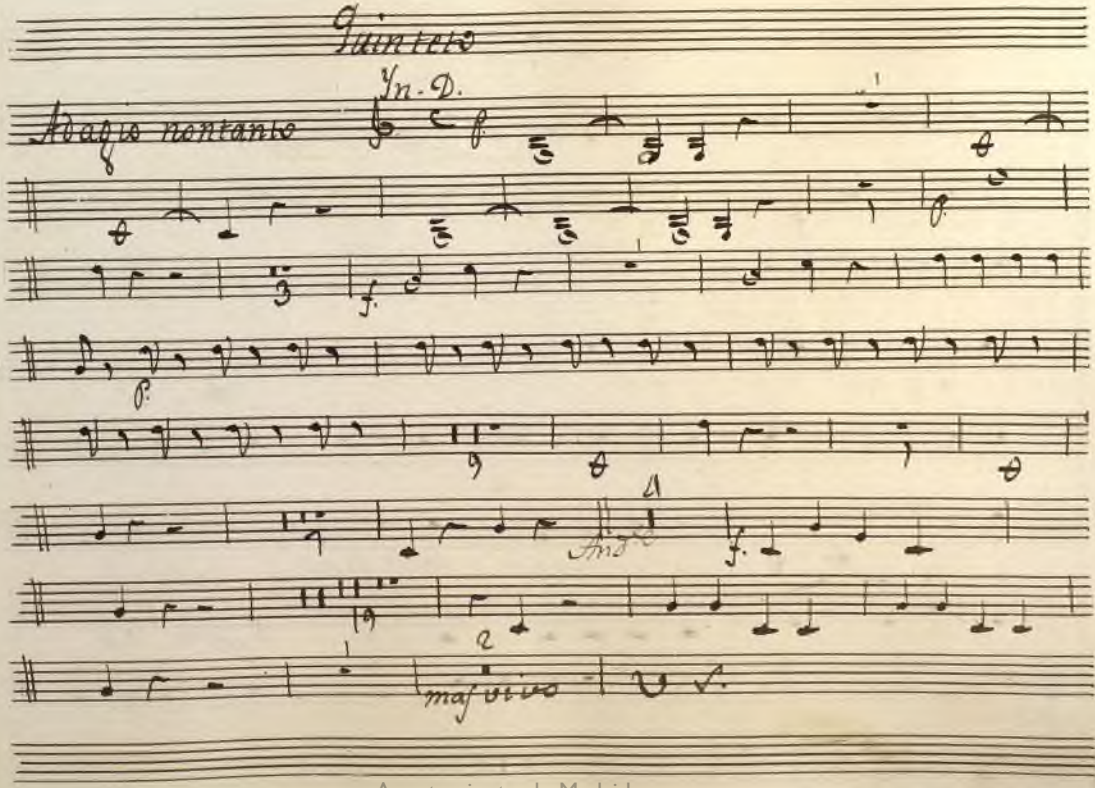

Ayuntamiento de Madrid

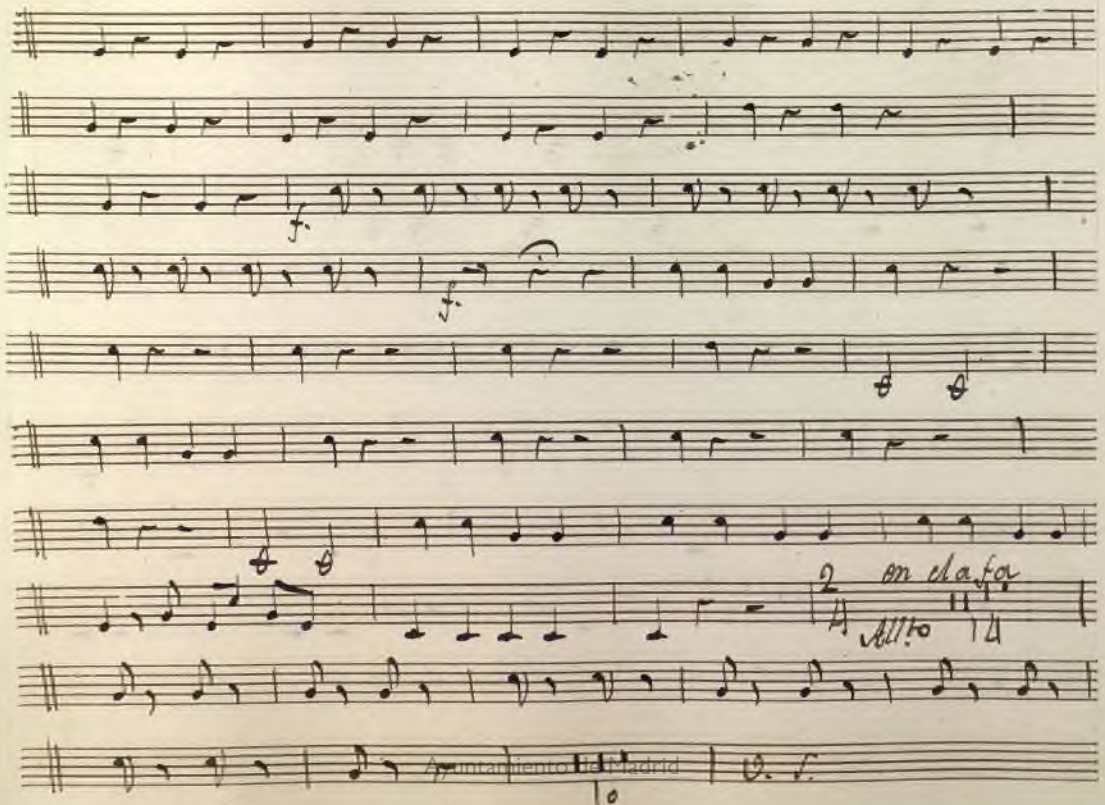

Ayuntamiento de Madrid

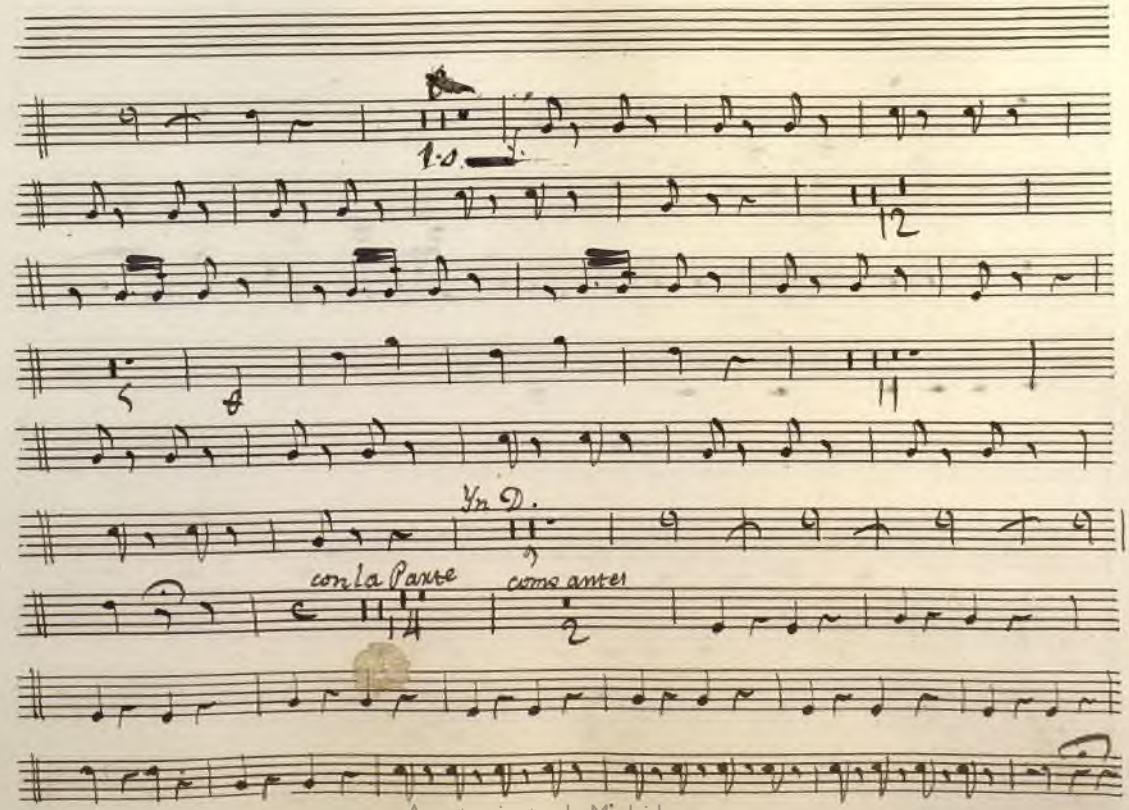

Ayuntamiento de Madrid

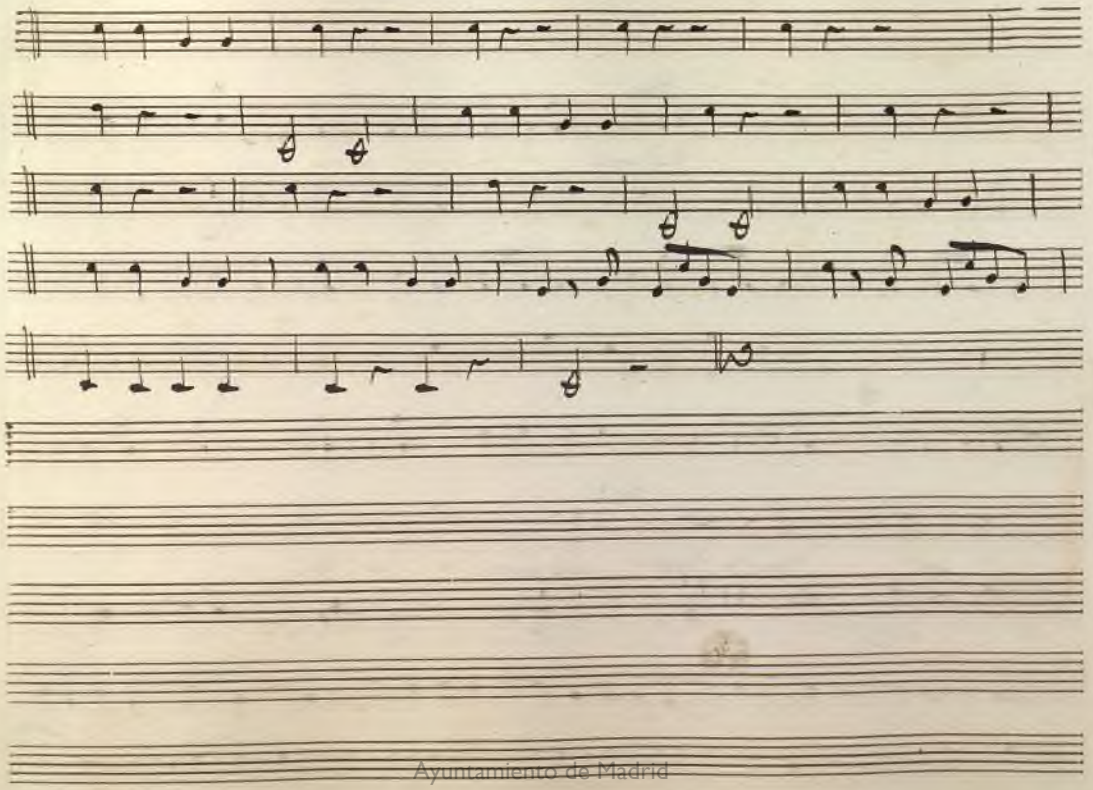

Ayuntamiento de Madrid

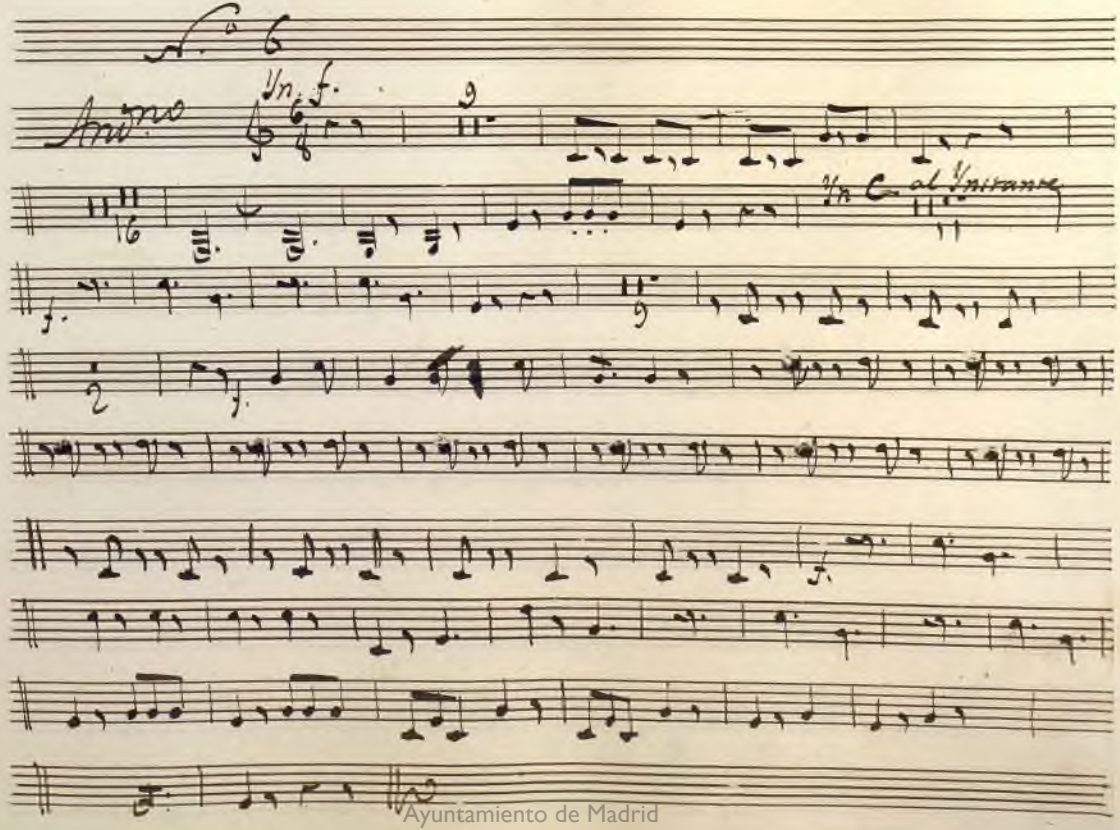

Ayuntamiento de Madrid

Ayuntamiento de Madrid

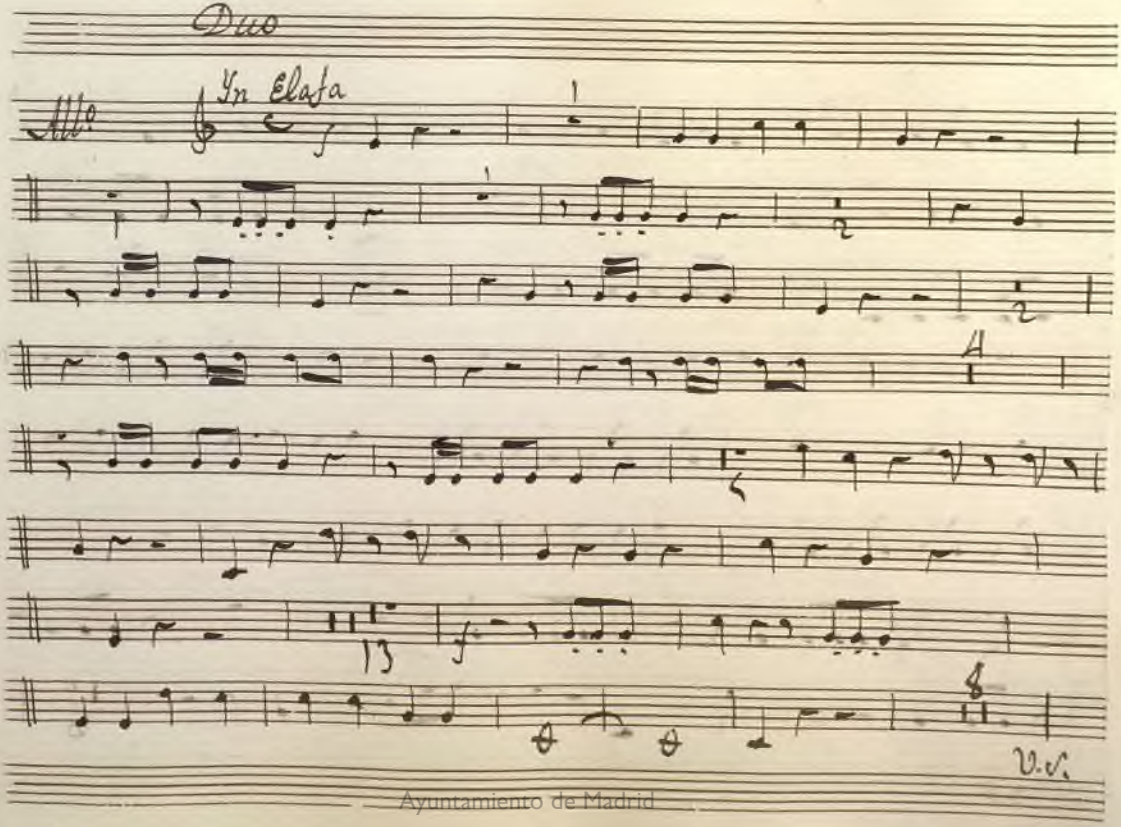

Ayuntamiento de Madrid

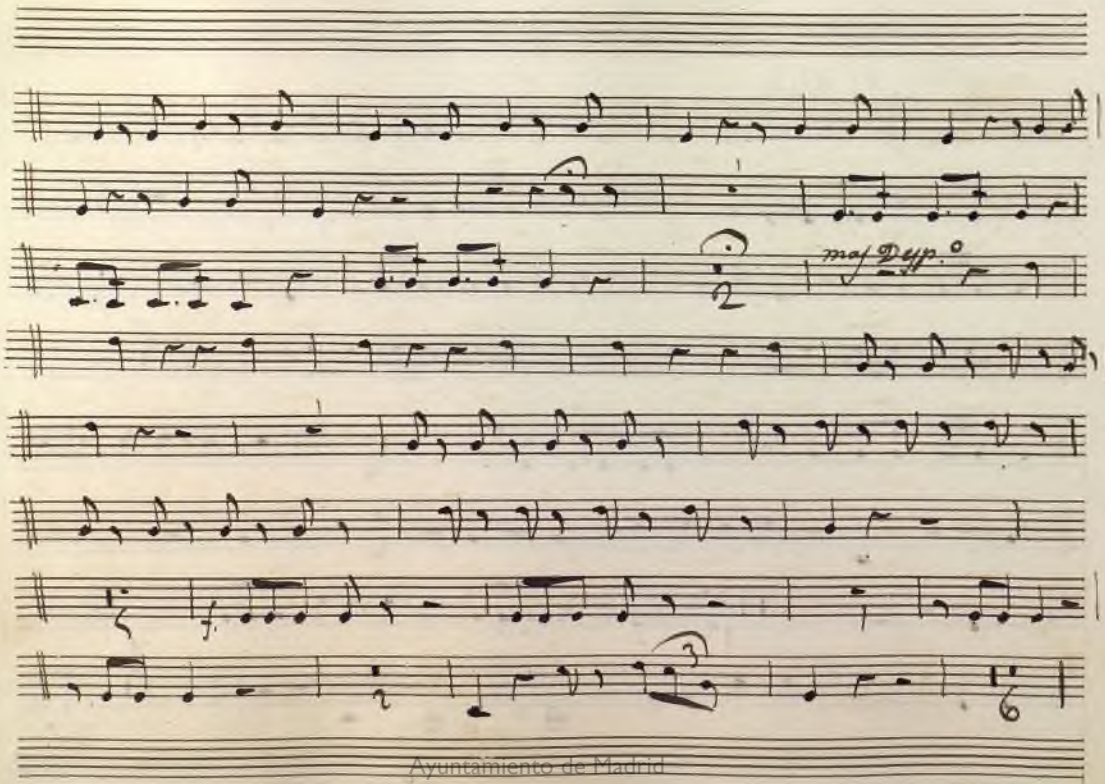

Ayuntamiento de Madrid

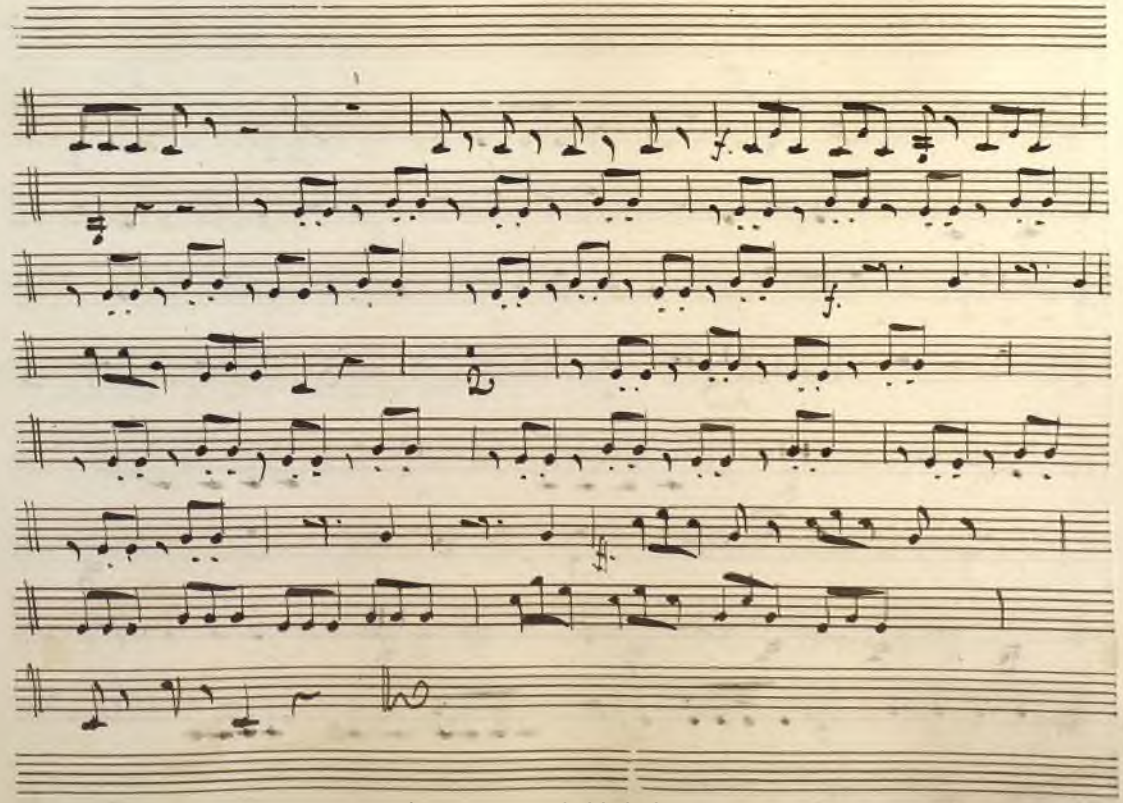

Ayuntamiento de Madrid

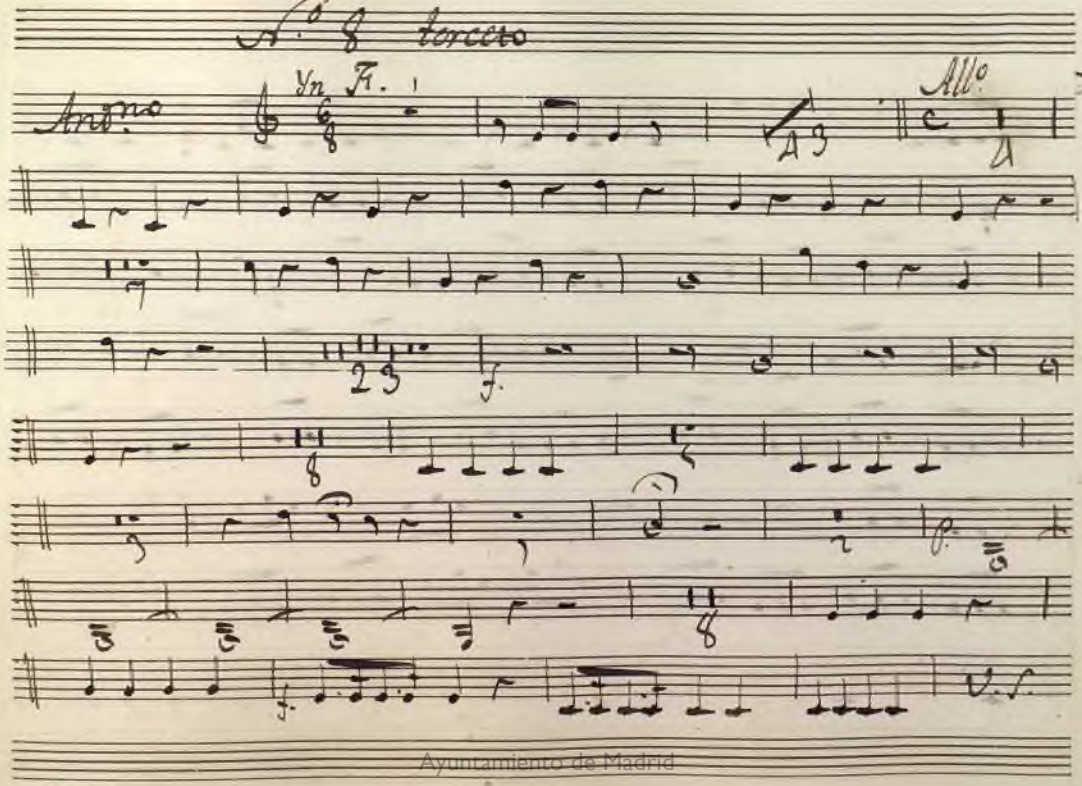

Ayuntamiento de Madrid

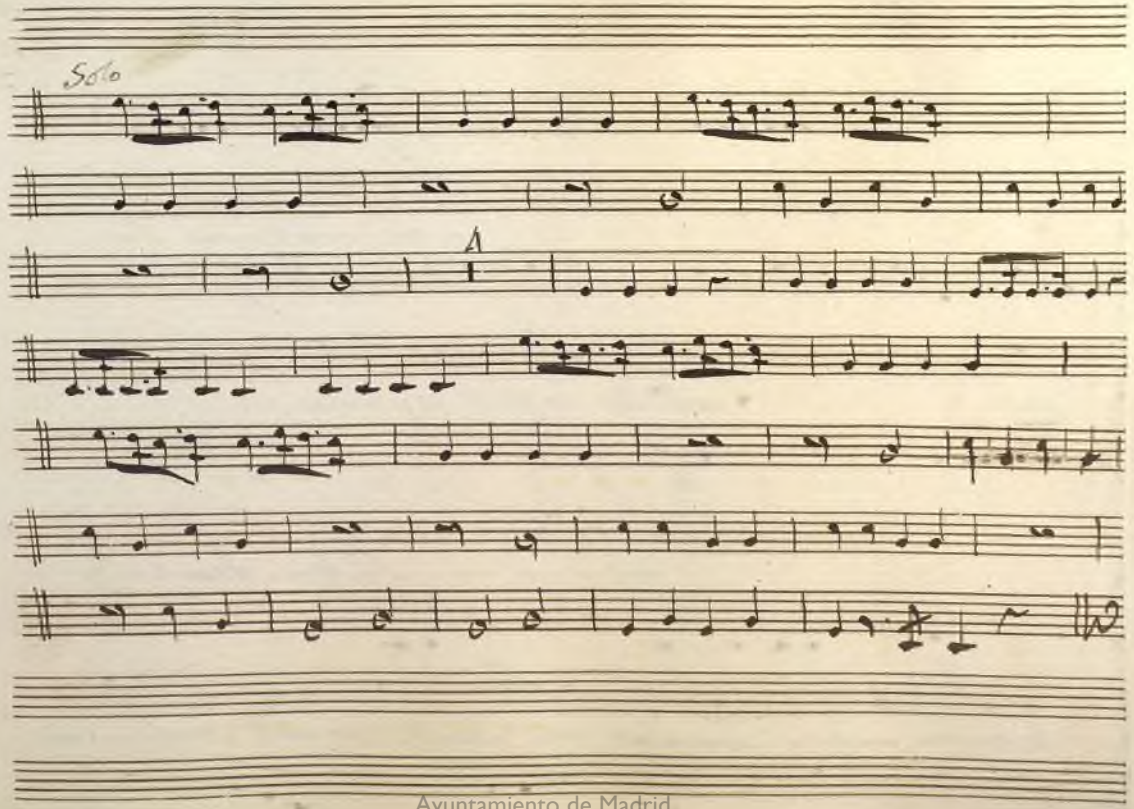

Ayuntamiento de Madrid

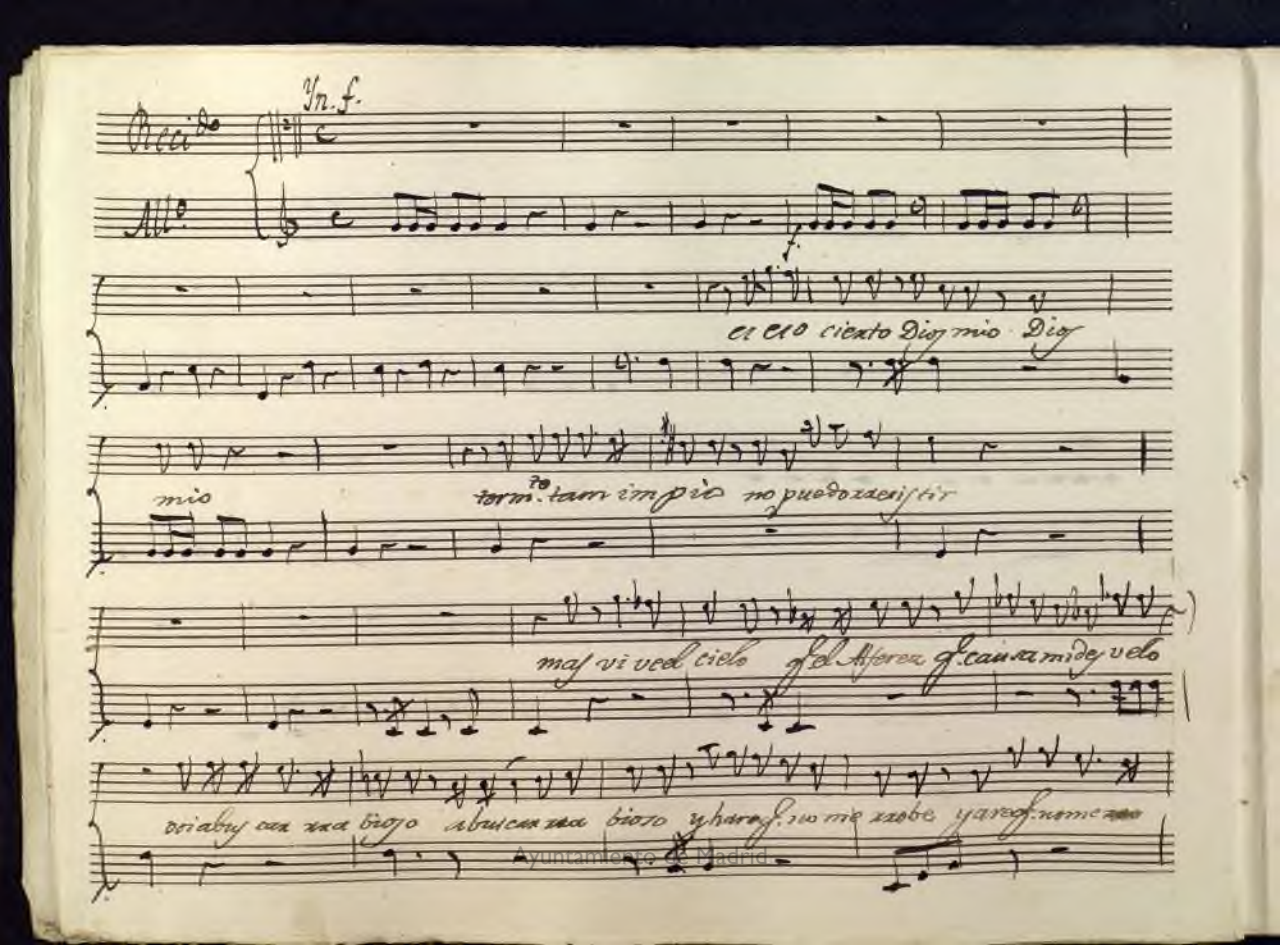
Yn. f.
Recit.do
Alt.o
el cielo cierto Dios mio Dios
mio
tormento tan impio no puedo resistir
mas vi ved cielo q.e el Aferea q.e causa mi desvelo
oriaby con una biojo abuscar una biojo y haro q.e no me sabe y aroq.e nume
Ayuntamiento de Madrid

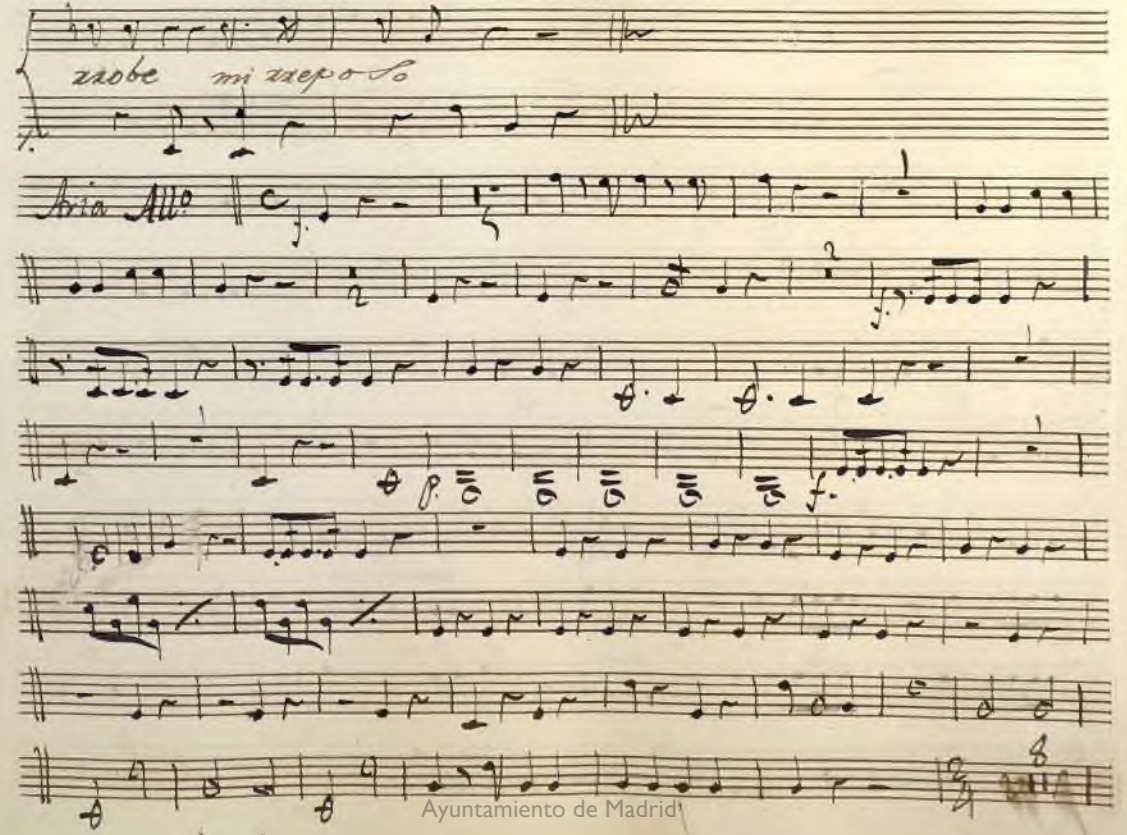

Ayuntamiento de Madrid

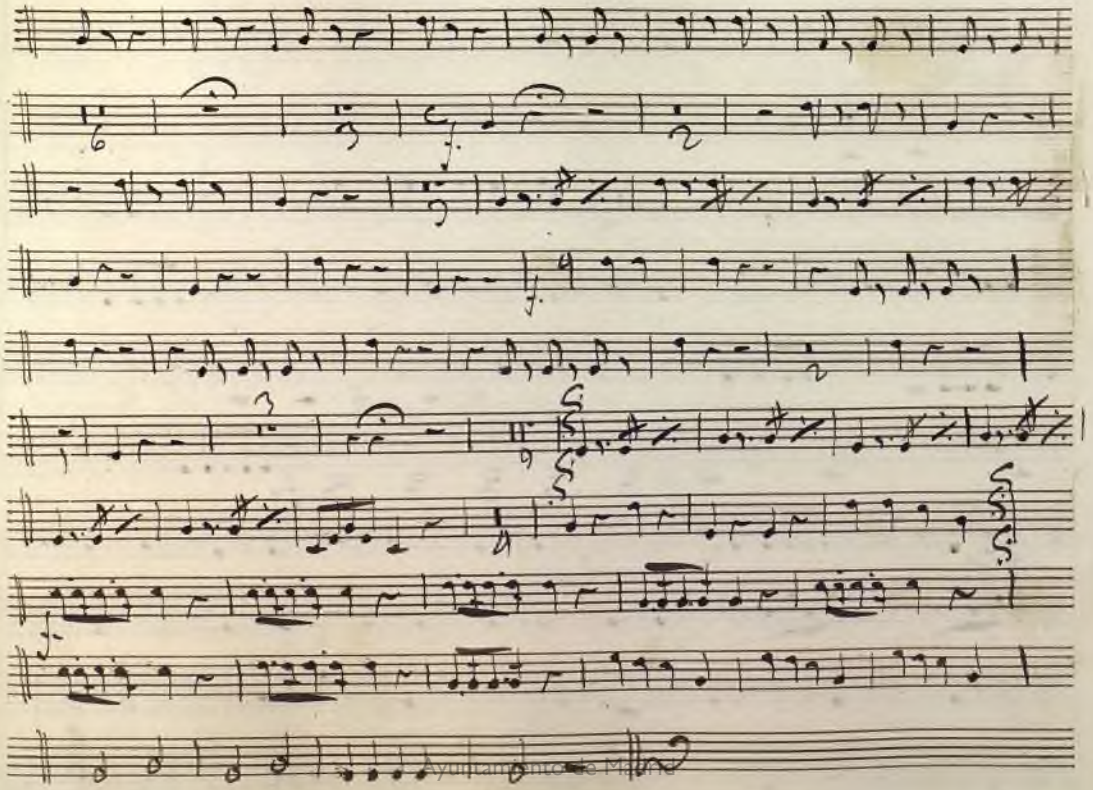

Ayuntamiento de Madrid

Final

All.o Mod.to

Yn D.

Ayuntamiento de Madrid

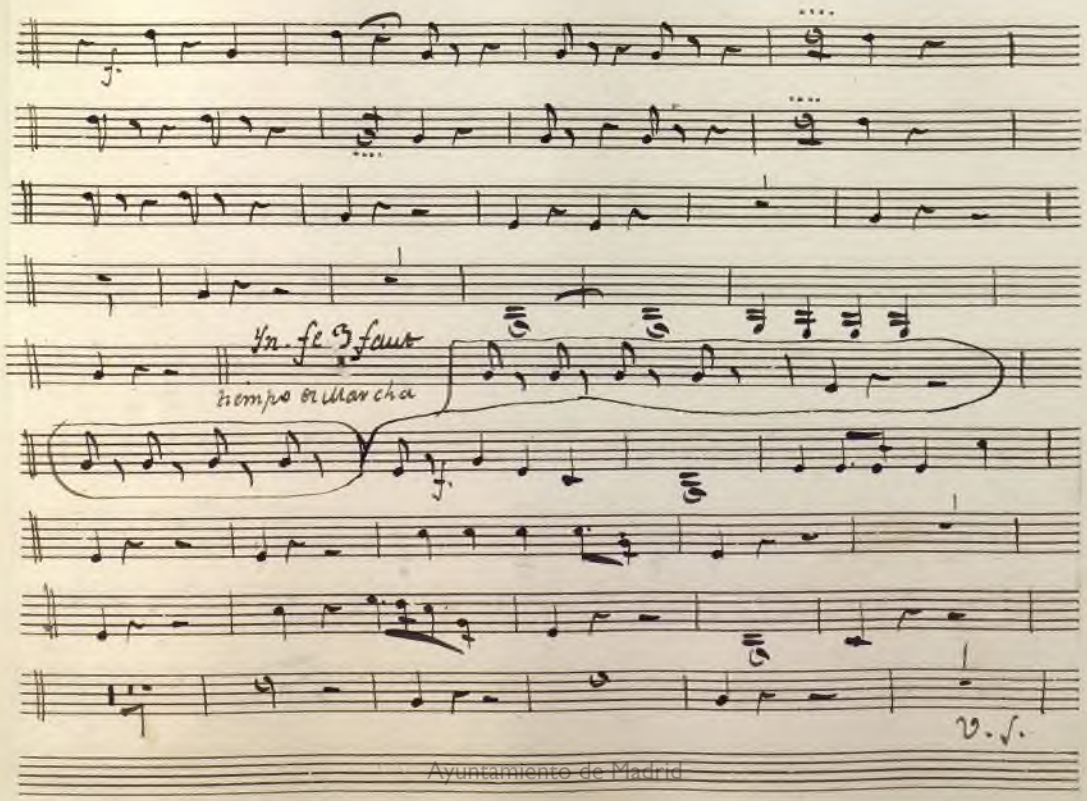

Ayuntamiento de Madrid

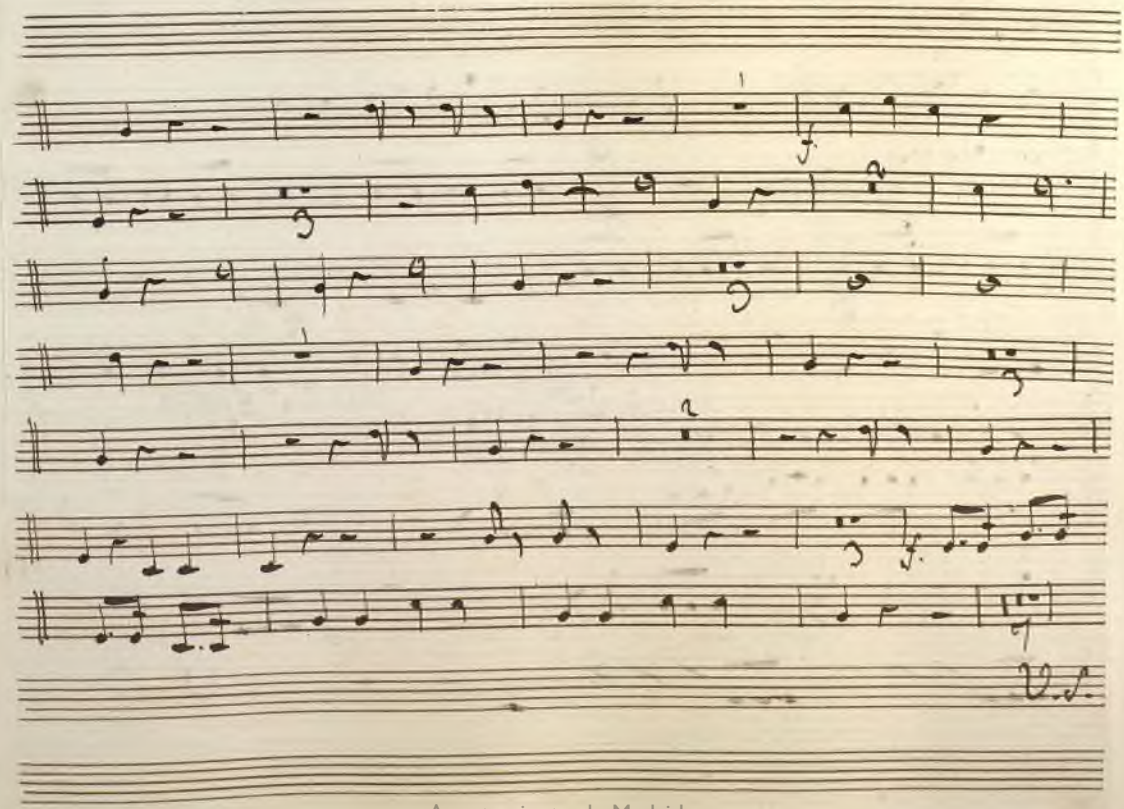

Ayuntamiento de Madrid

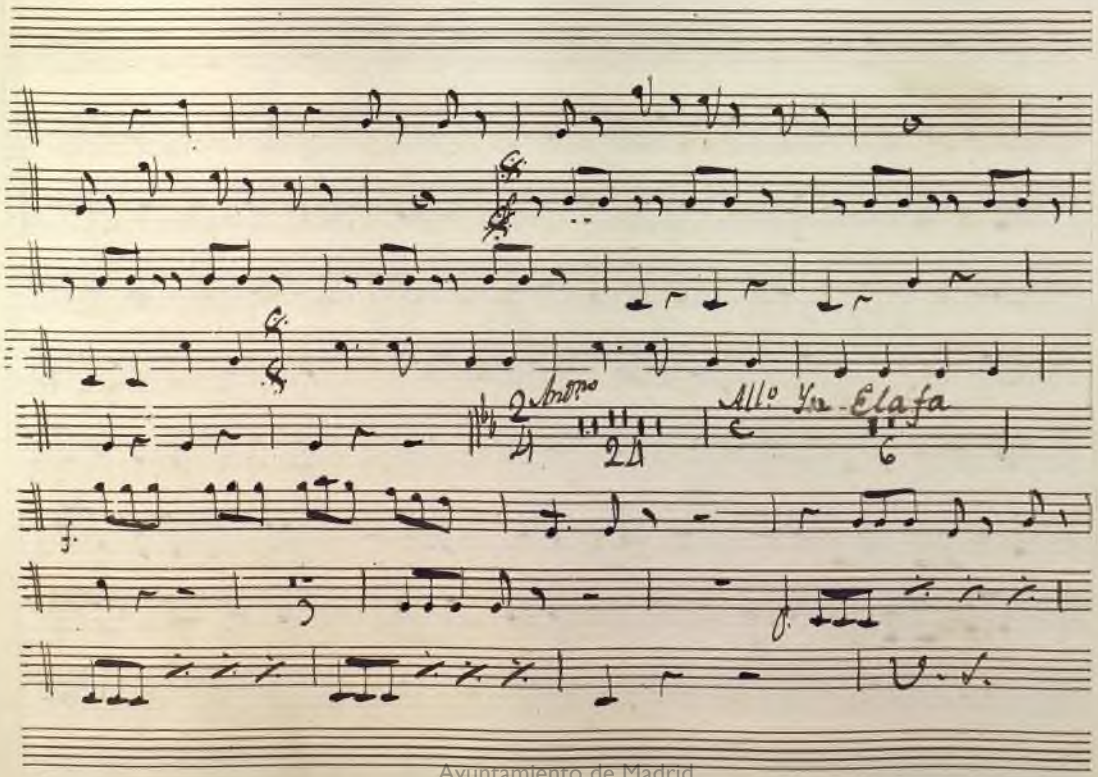

Ayuntamiento de Madrid

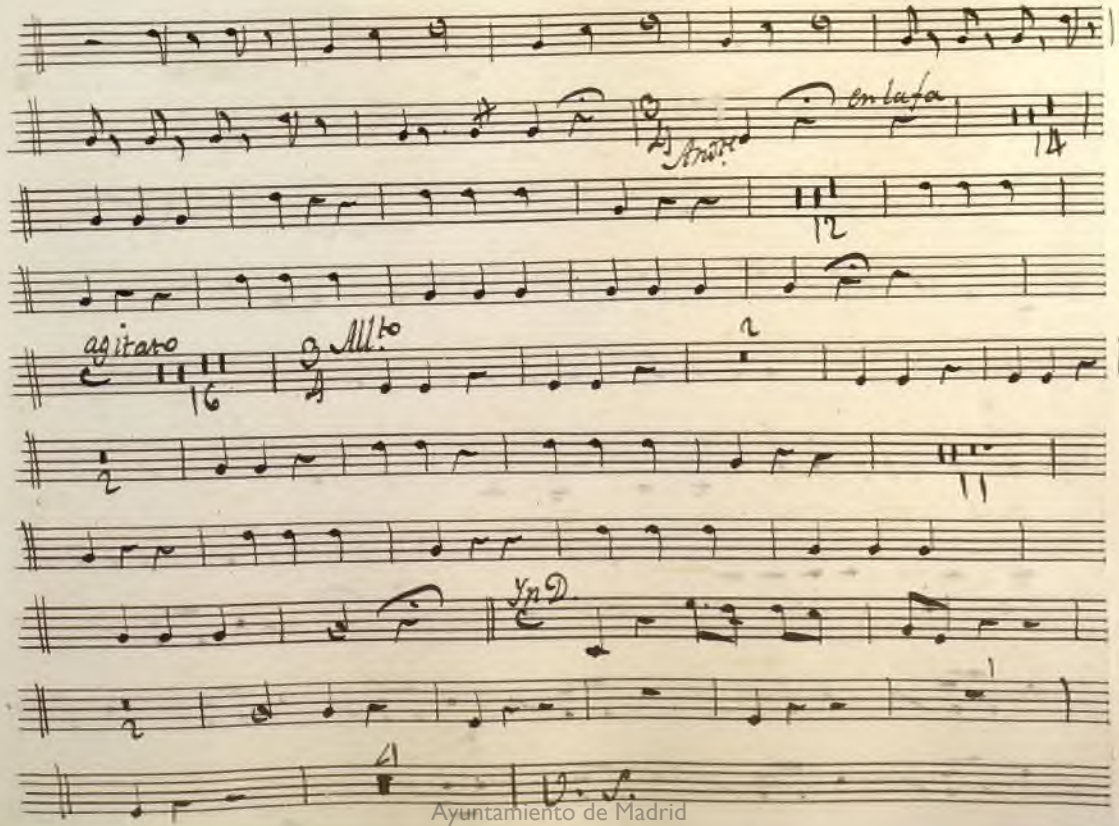

Ayuntamiento de Madrid

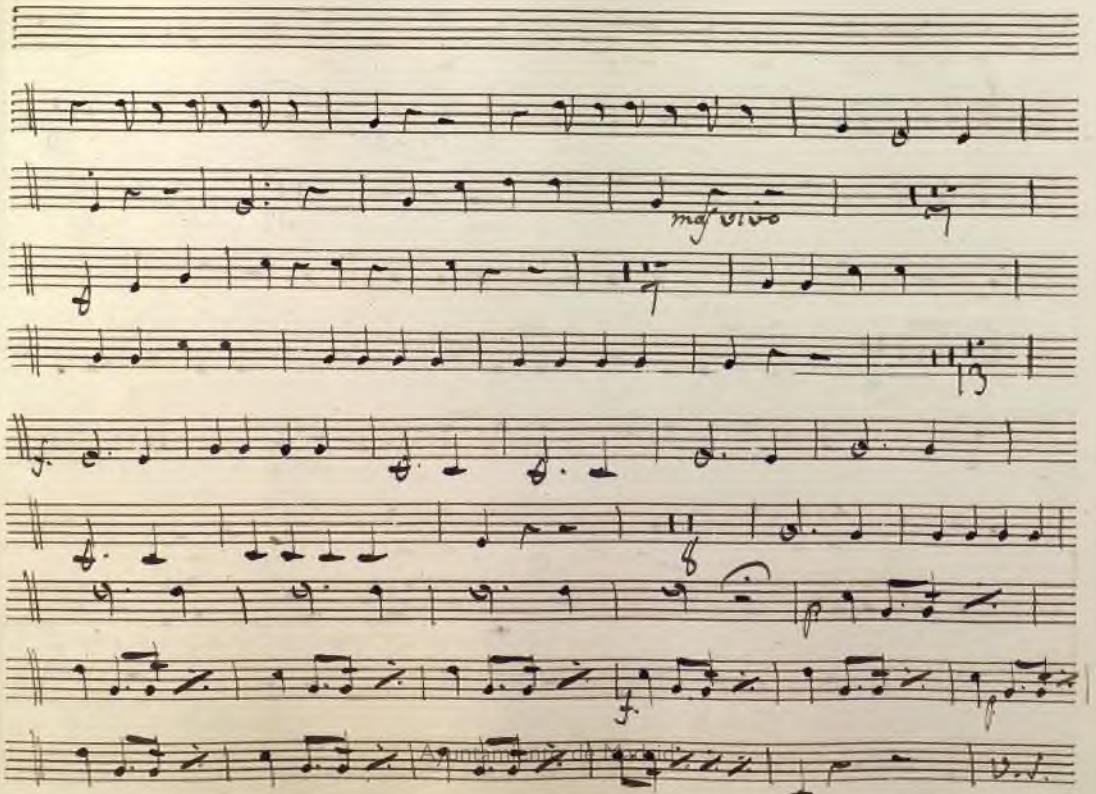

Ayuntamiento de Madrid

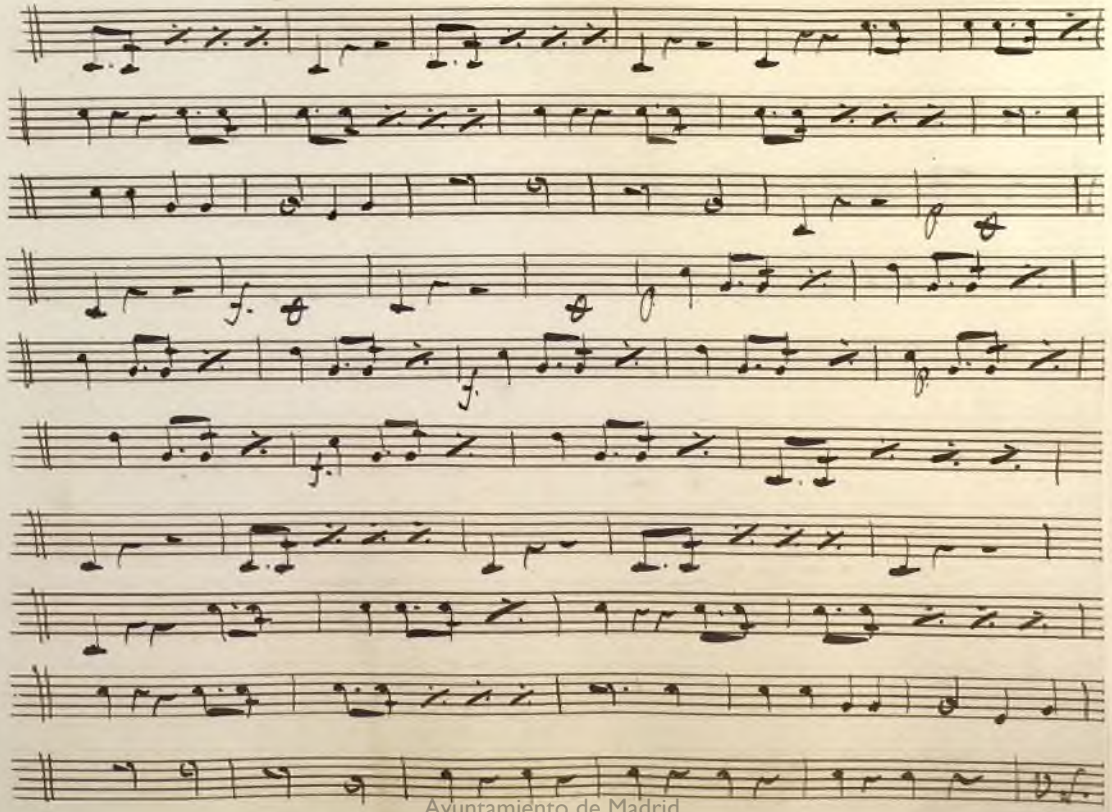

Ayuntamiento de Madrid

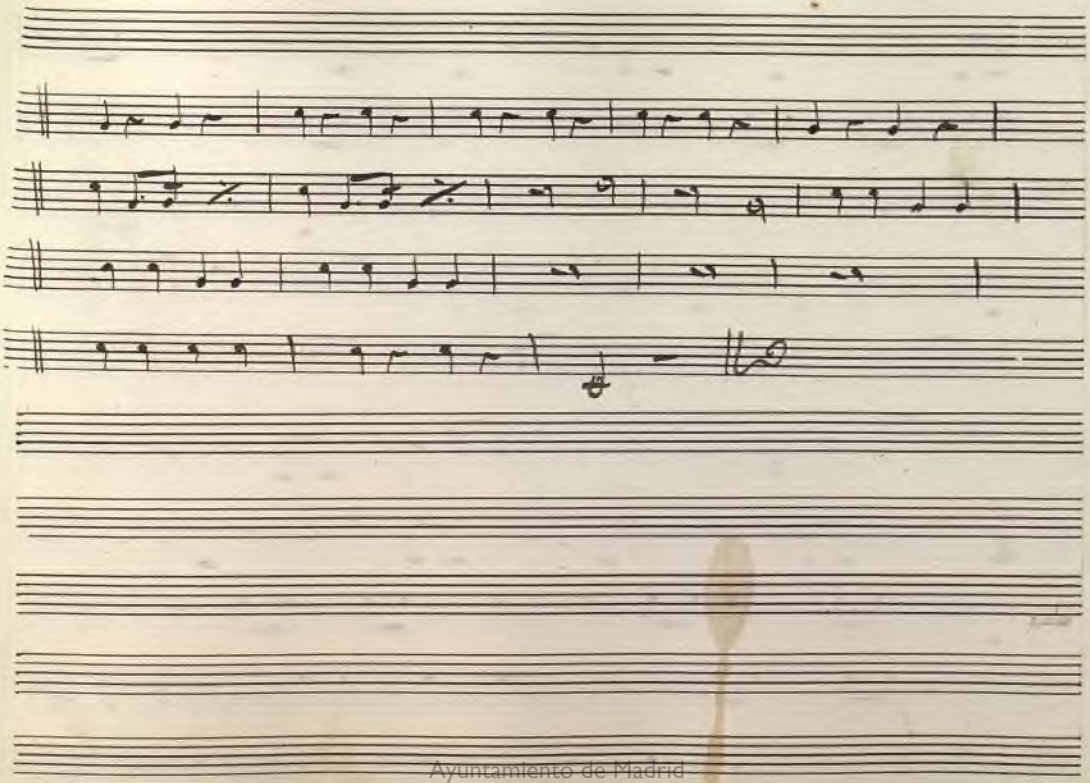

Ayuntamiento de Madrid

Acto 2.º

Ayuntamiento de Madrid

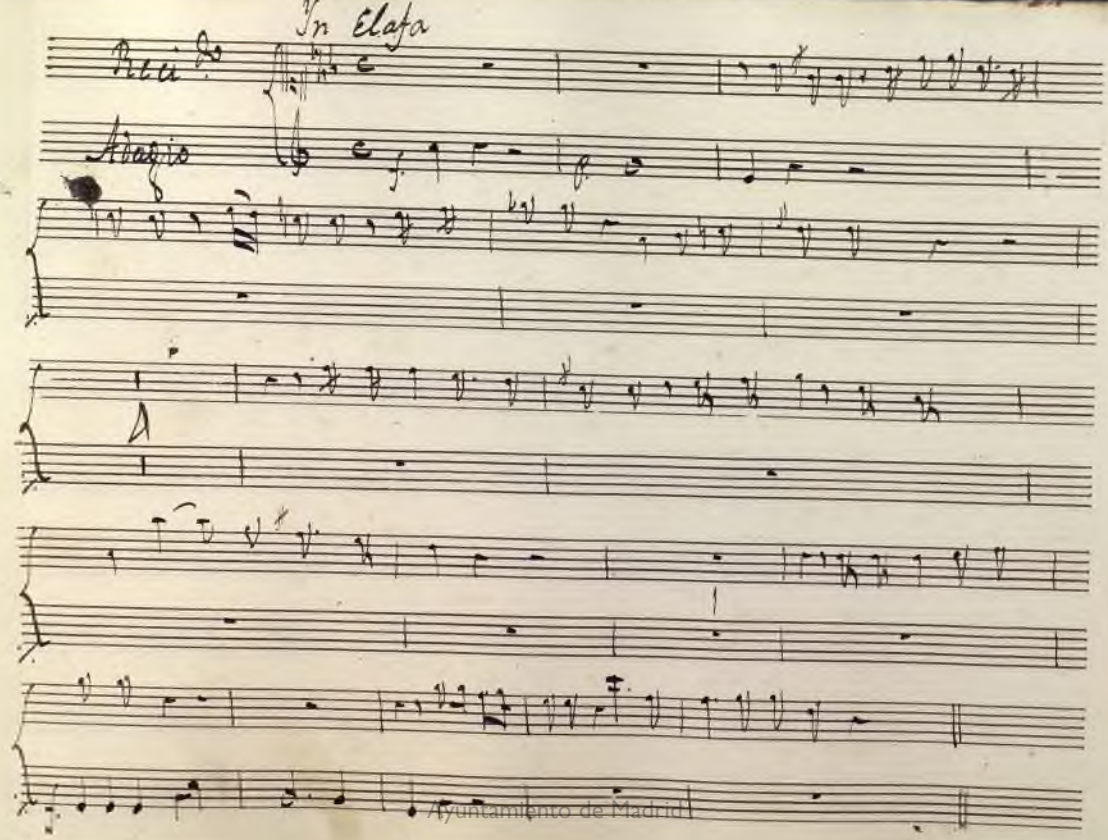

Ayuntamiento de Madrid

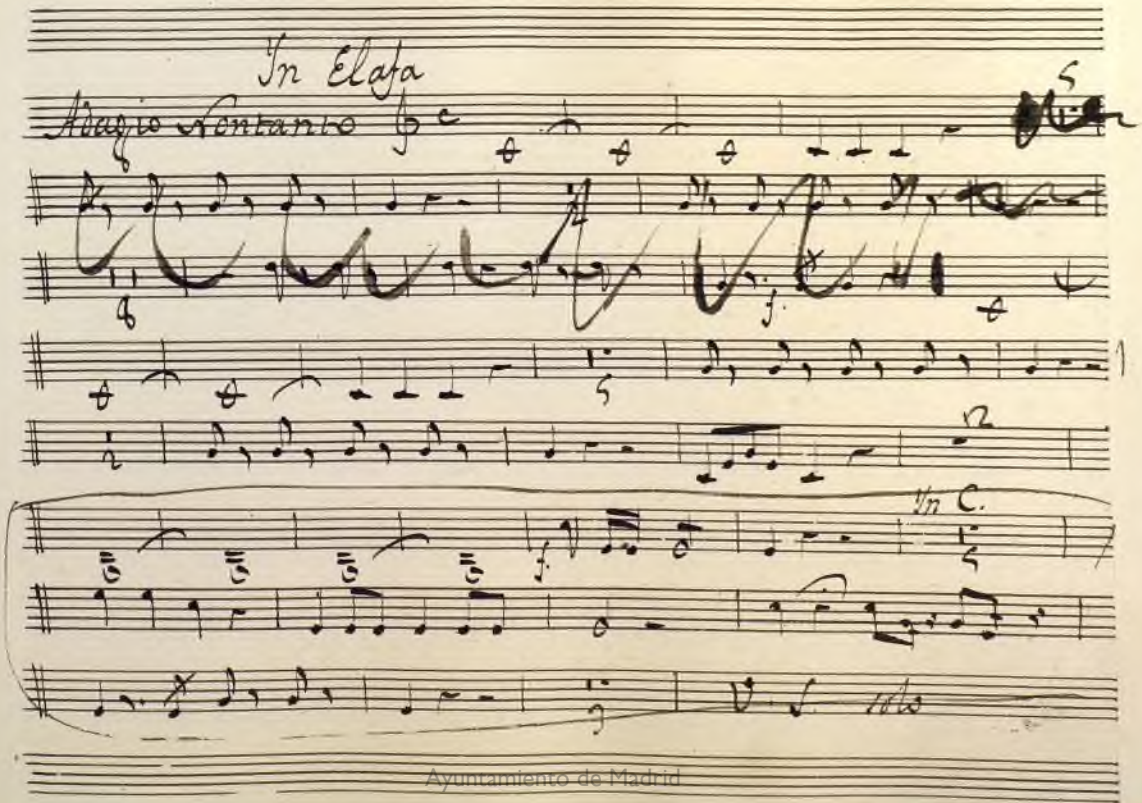

Ayuntamiento de Madrid

V. cl. 1.

Solo

In clata

Allto

V.

Ayuntamiento de Madrid

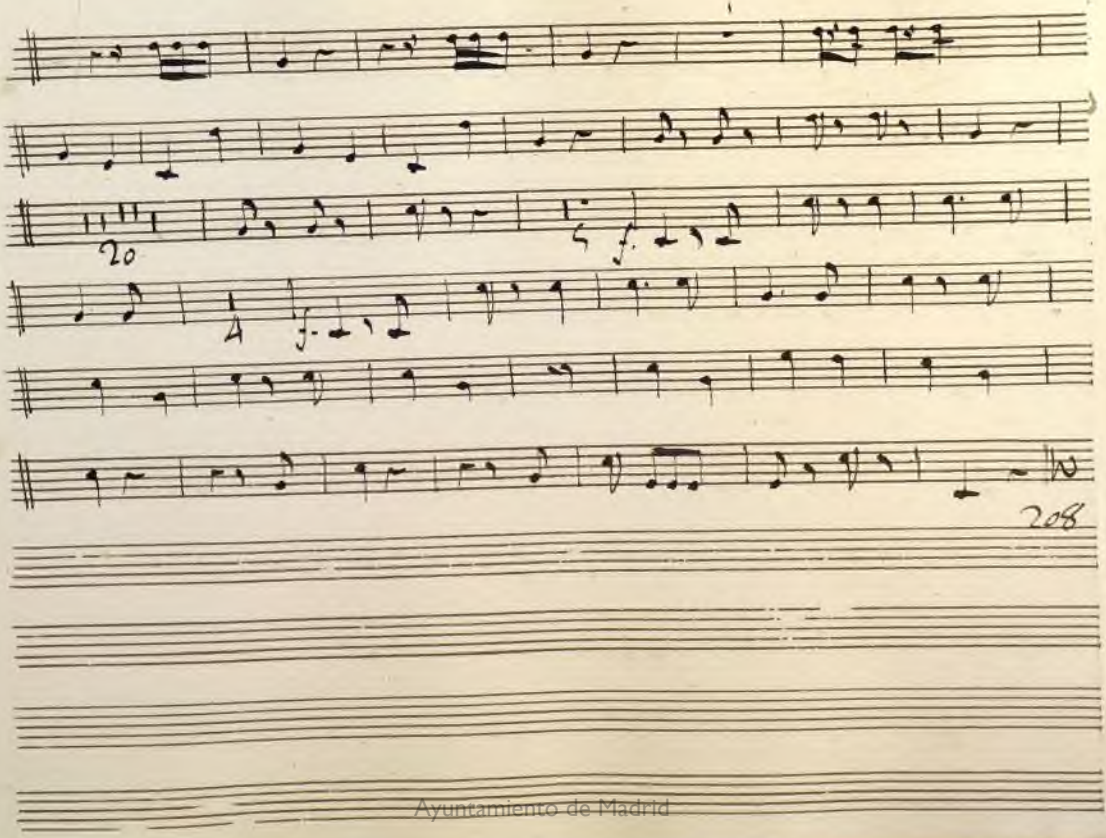

Ayuntamiento de Madrid

Ayuntamiento de Madrid

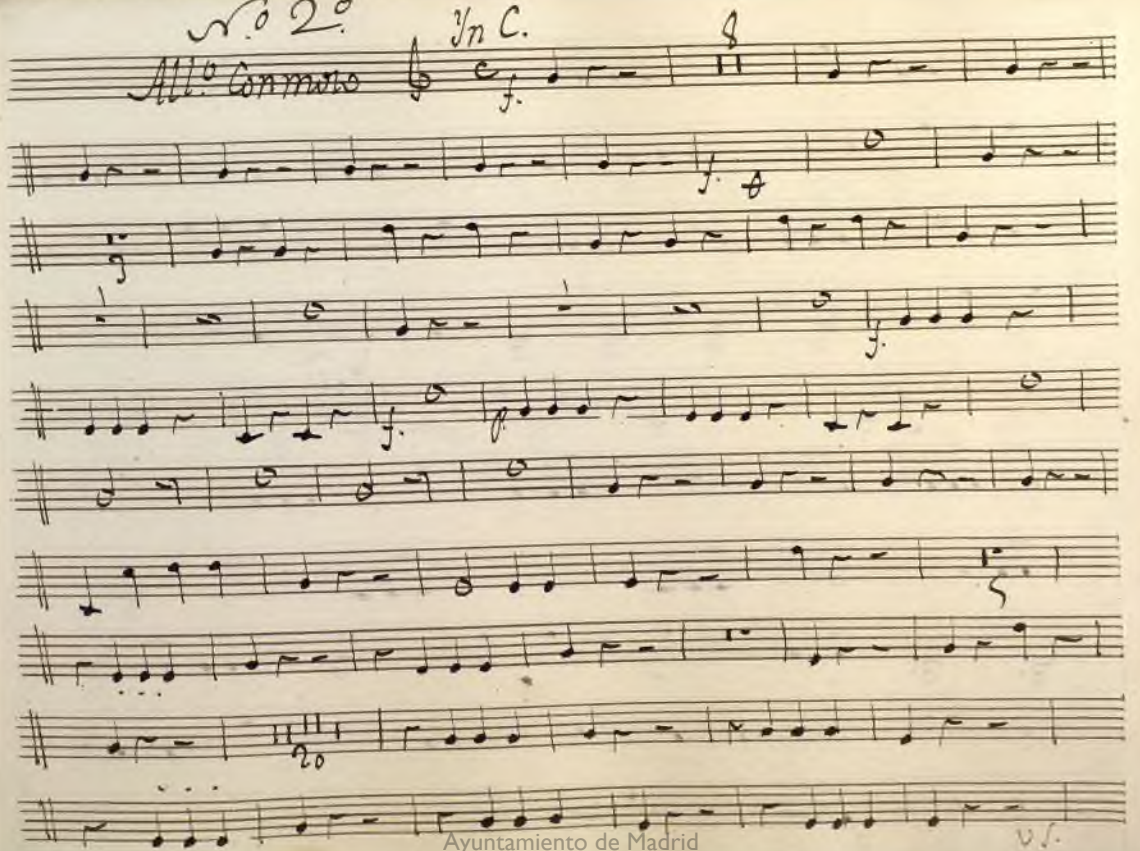

Ayuntamiento de Madrid

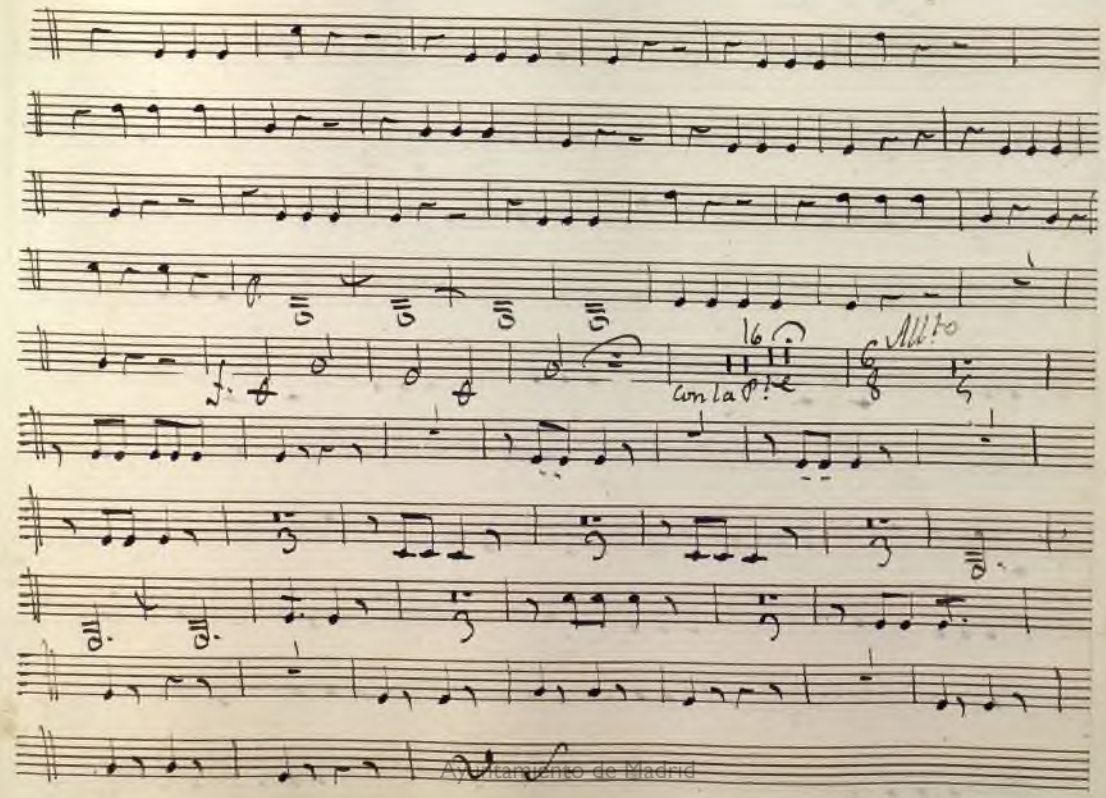

Ayuntamiento de Madrid

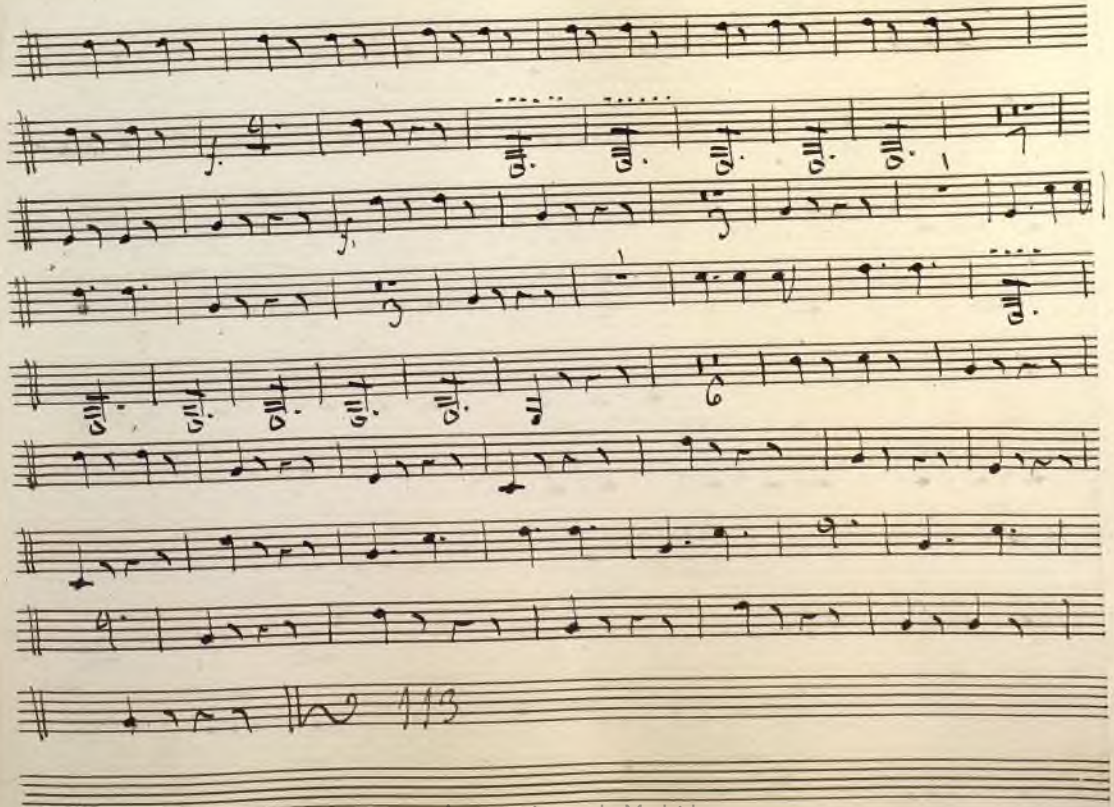

Ayuntamiento de Madrid

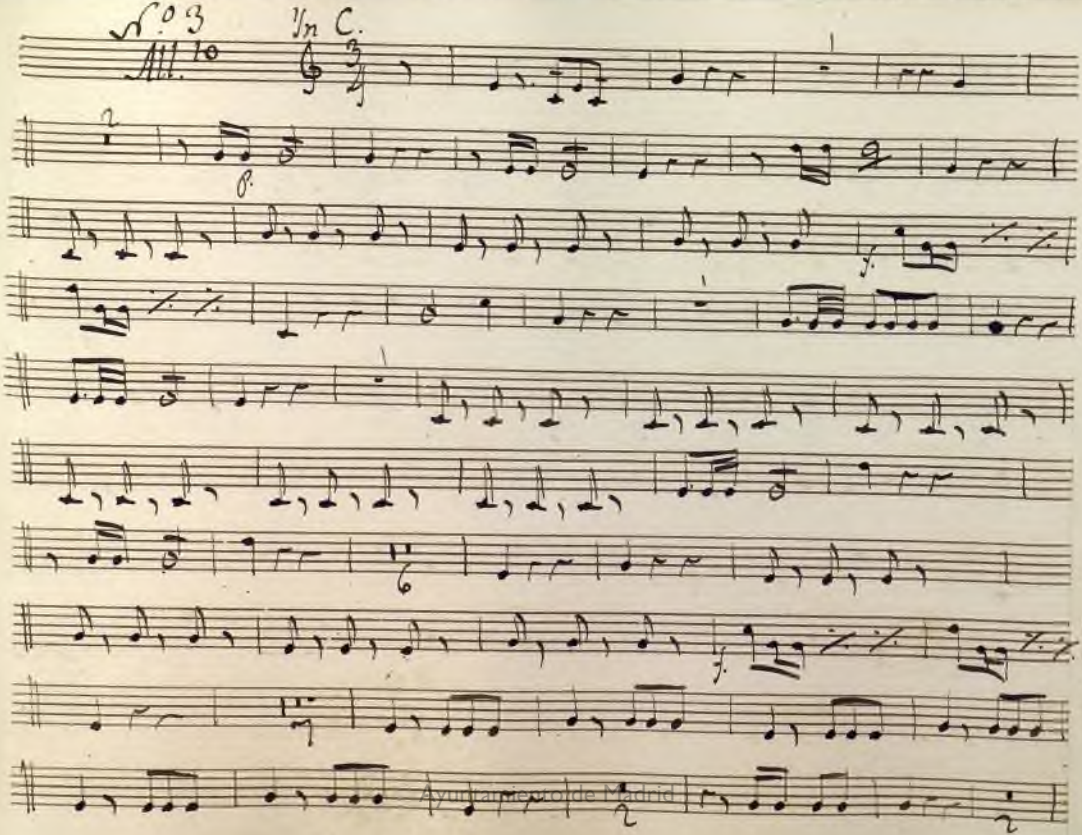

Ayuntamiento de Madrid

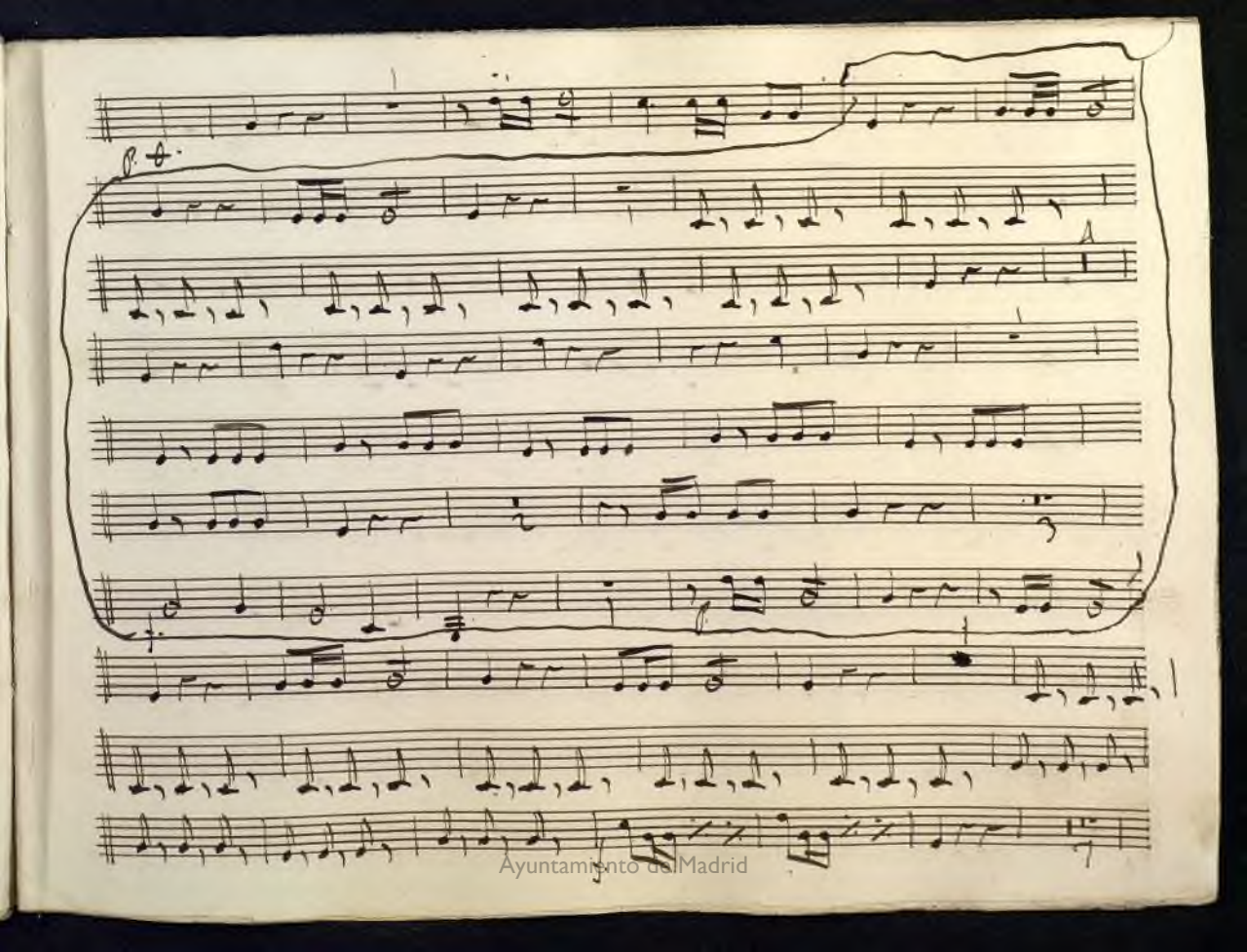

Ayuntamiento de Madrid

Ayuntamiento de Madrid

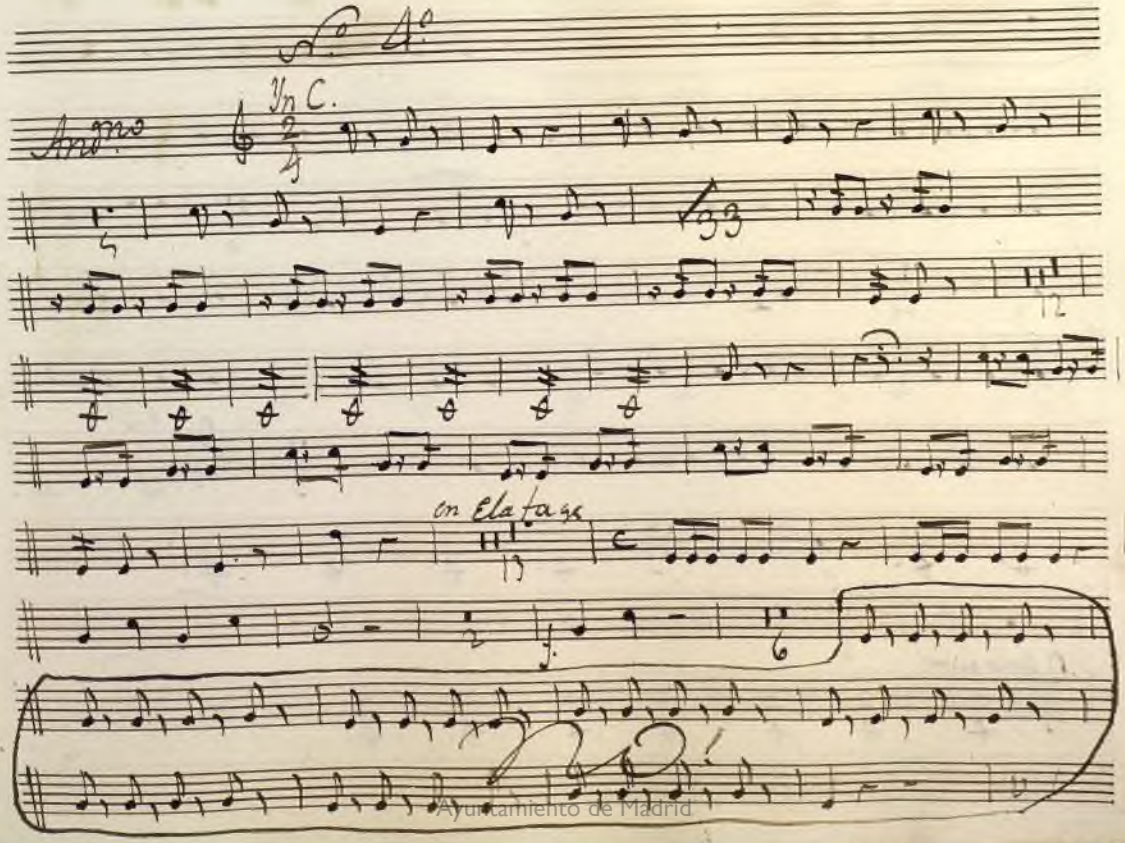

Ayuntamiento de Madrid

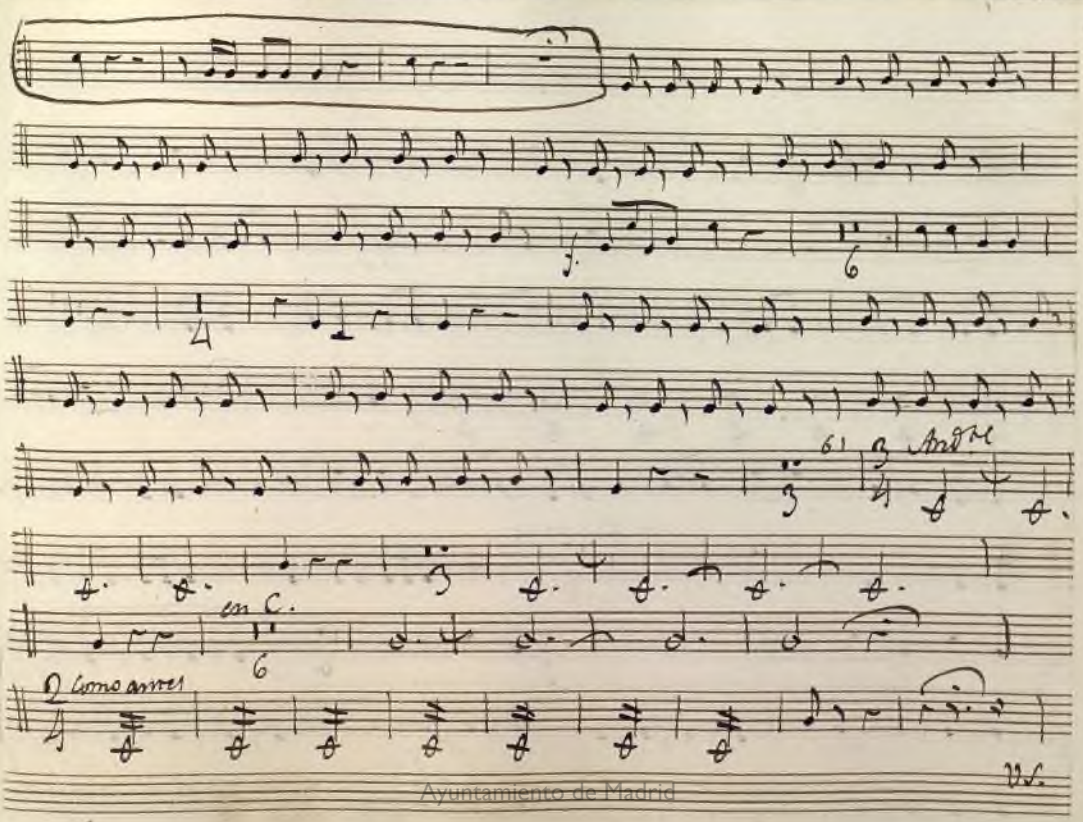

Ayuntamiento de Madrid

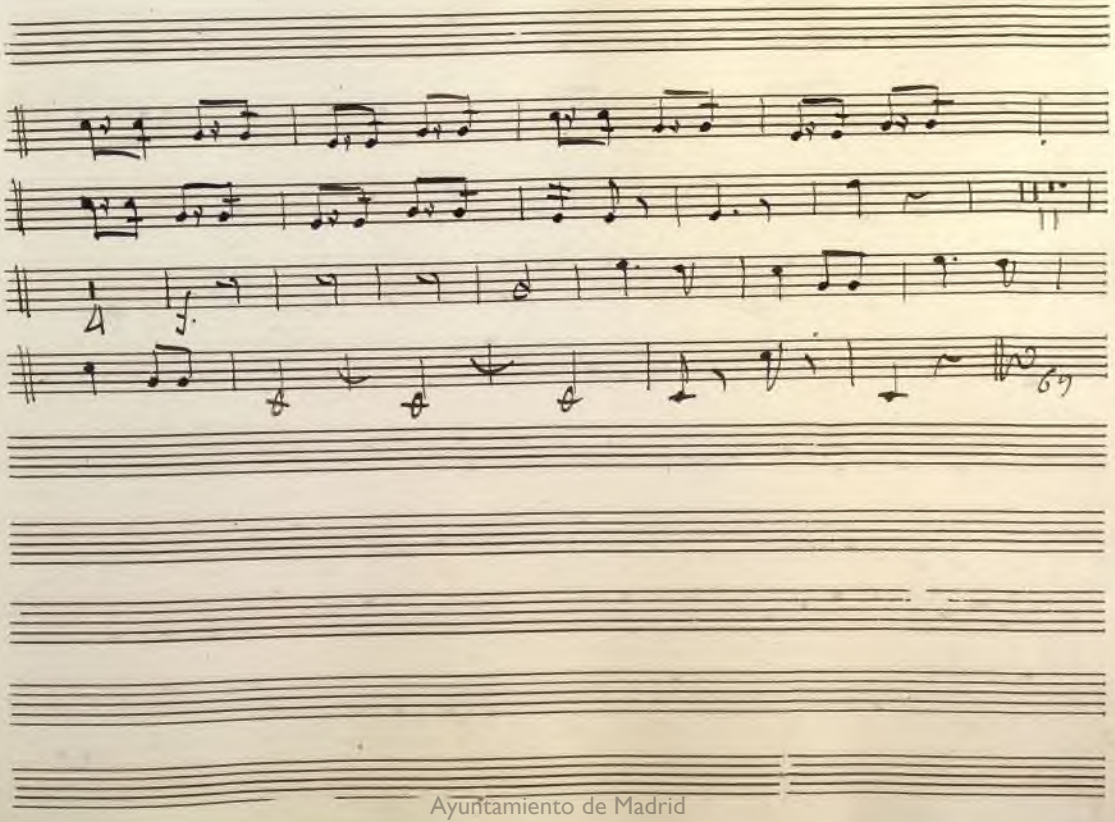

Ayuntamiento de Madrid

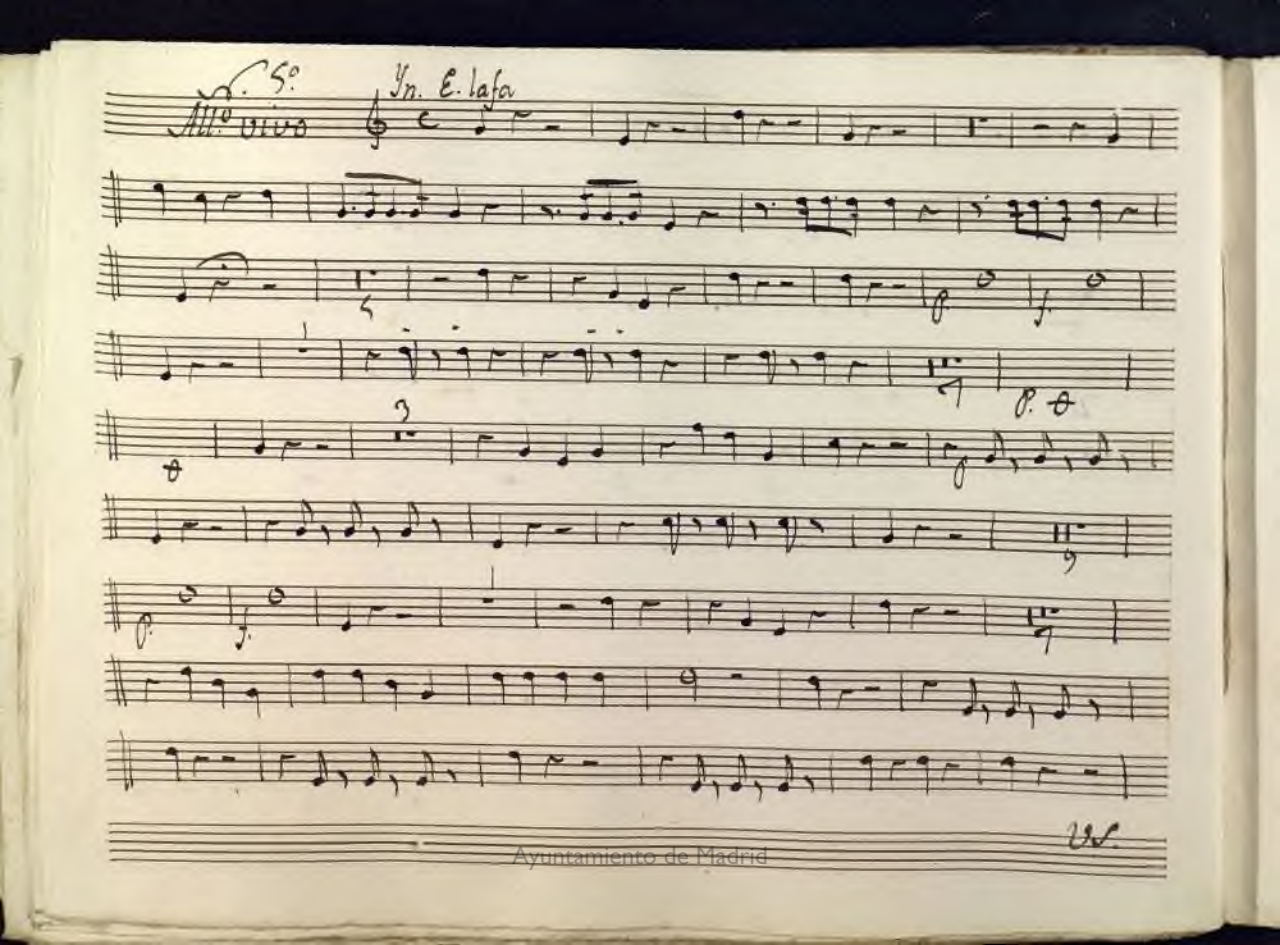

Ayuntamiento de Madrid

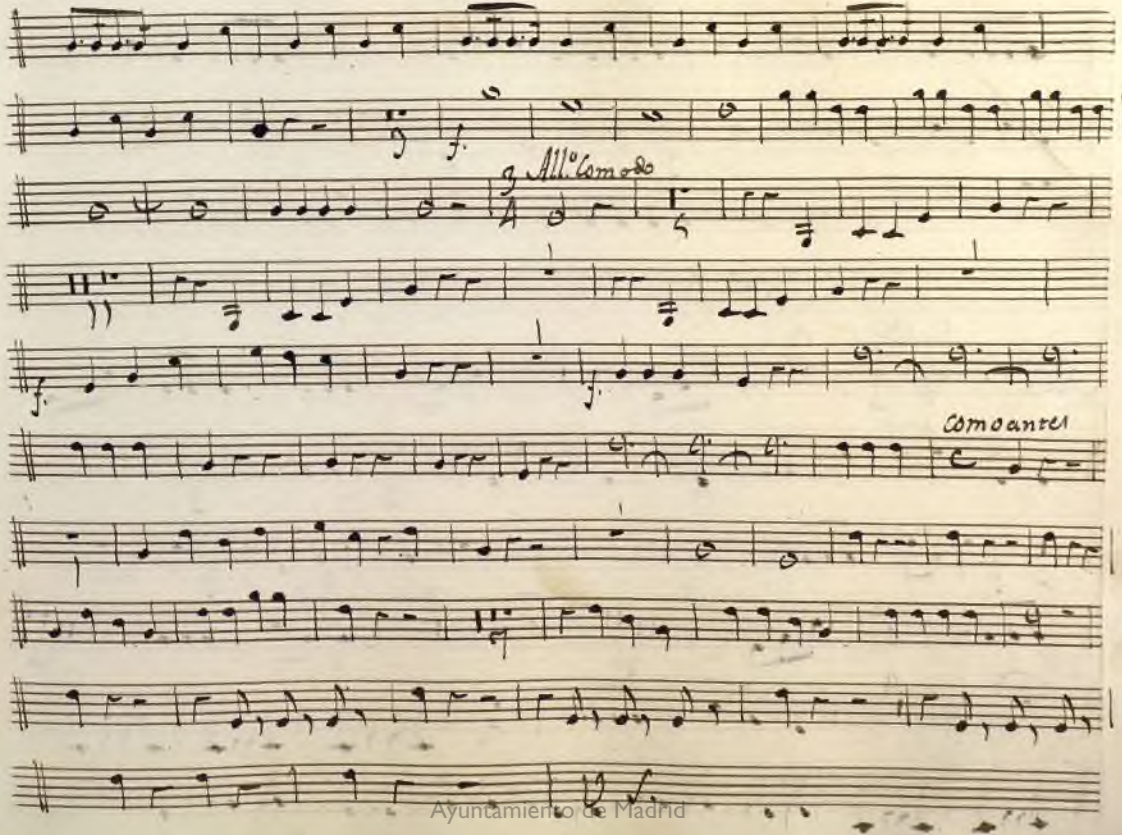

Ayuntamiento de Madrid

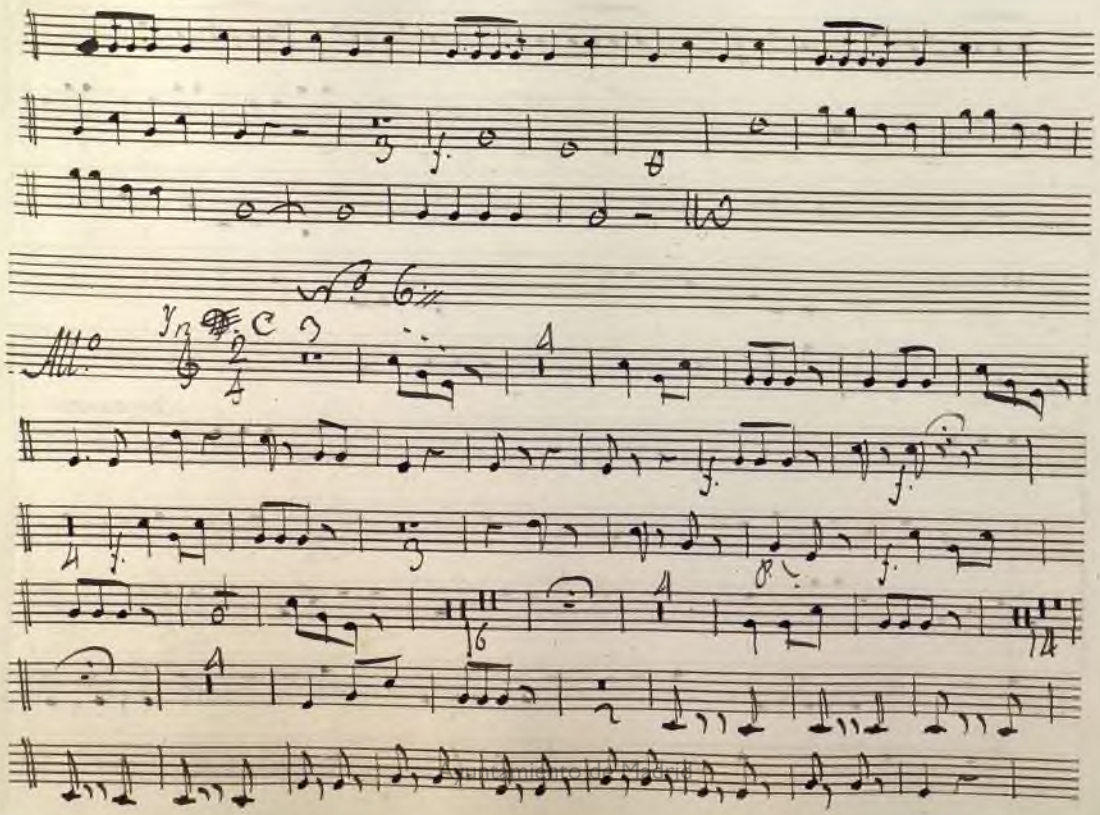
Mlto

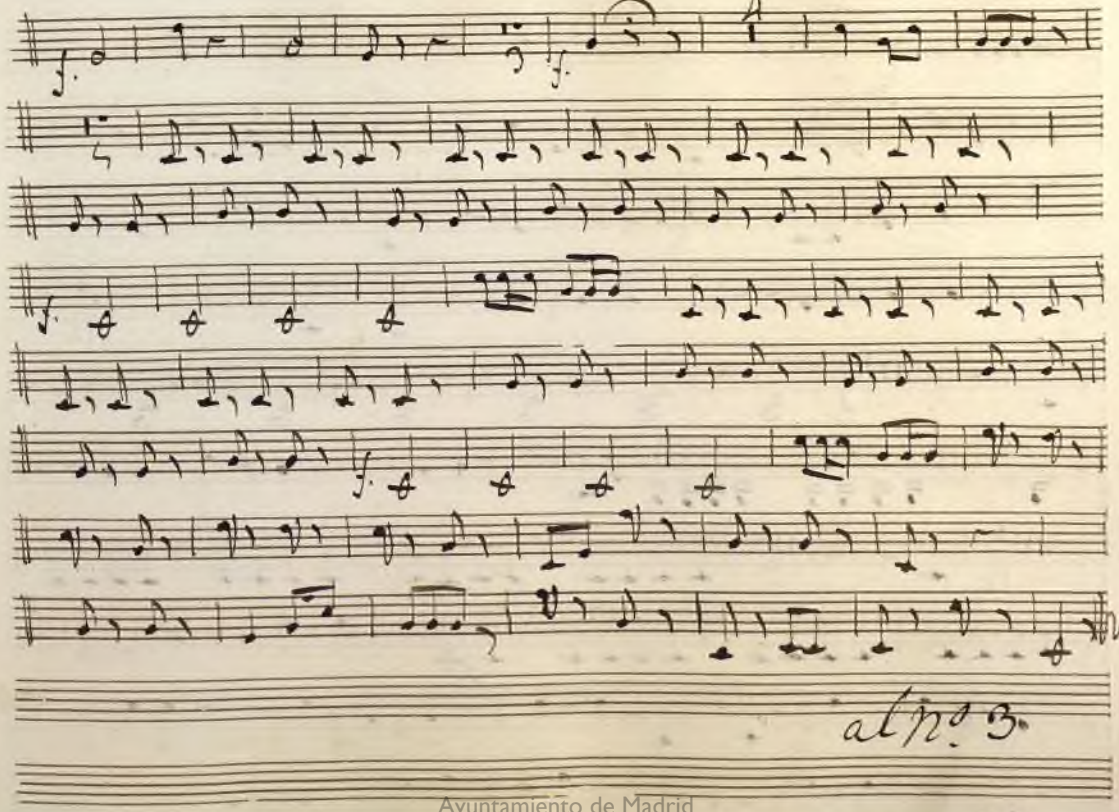

Ayuntamiento de Madrid

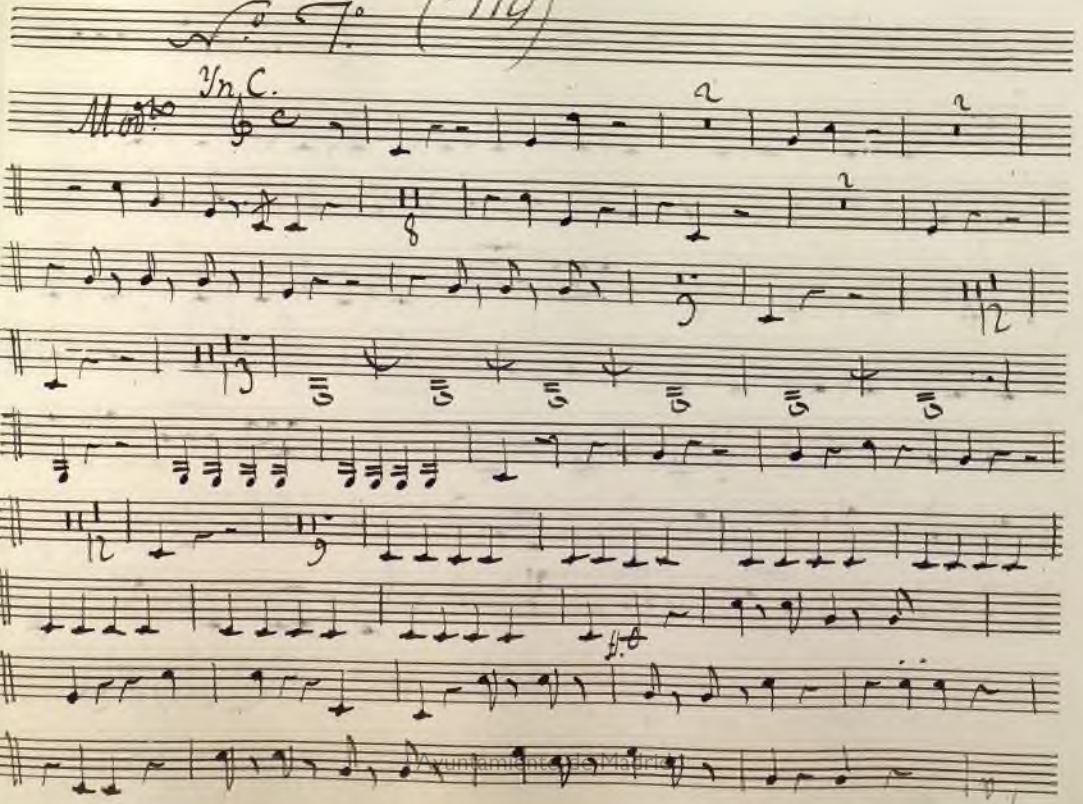
N.º 7.º (M9)
Mod.º
Yn C.
2
2
Ayuntamiento de Madrid

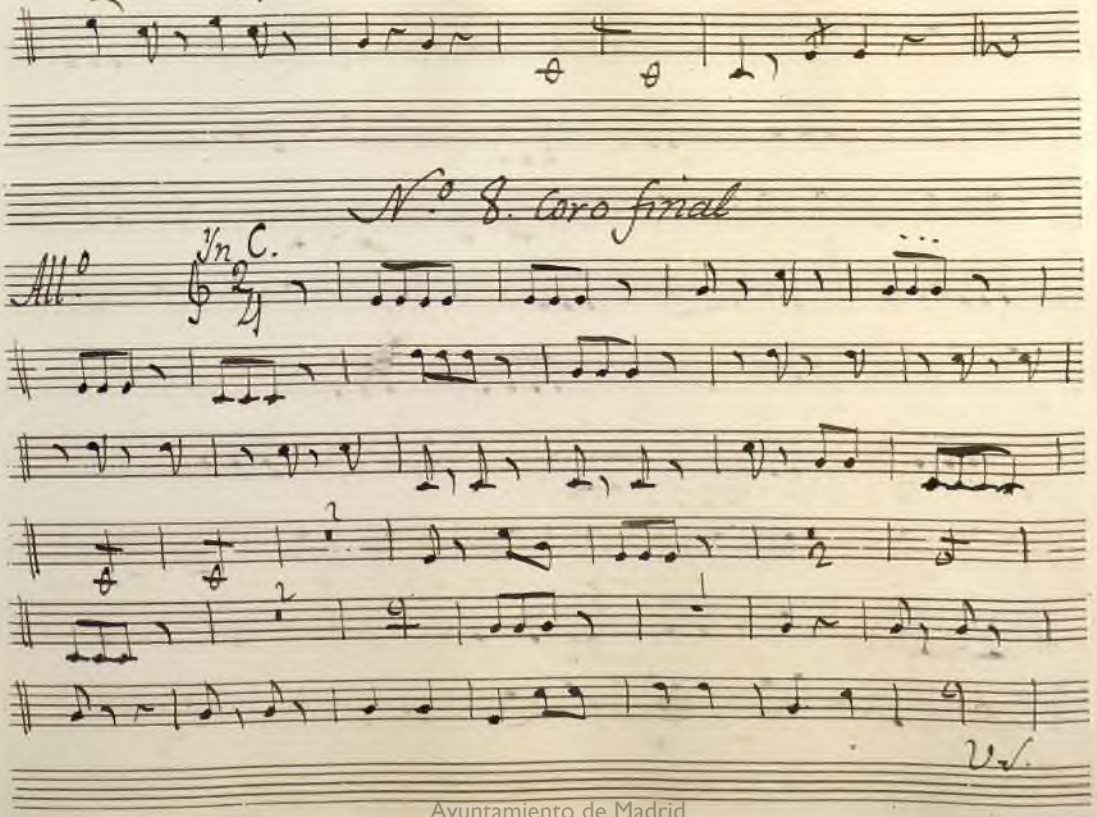

Ayuntamiento de Madrid

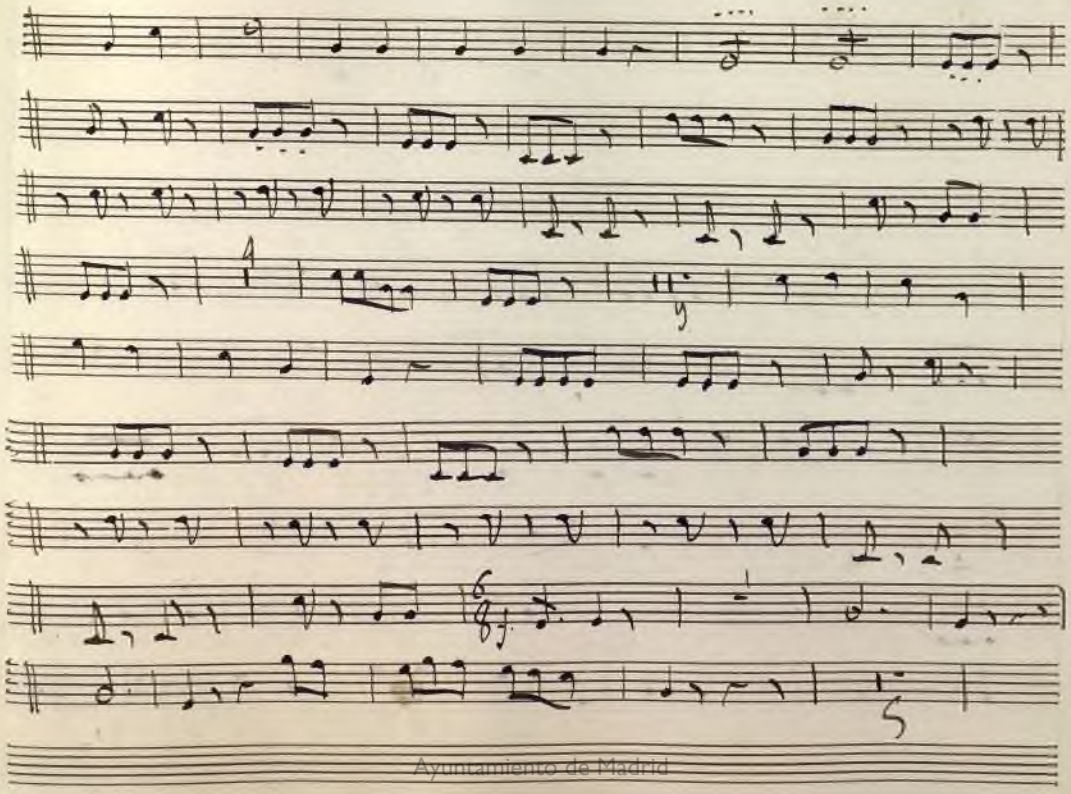

Ayuntamiento de Madrid

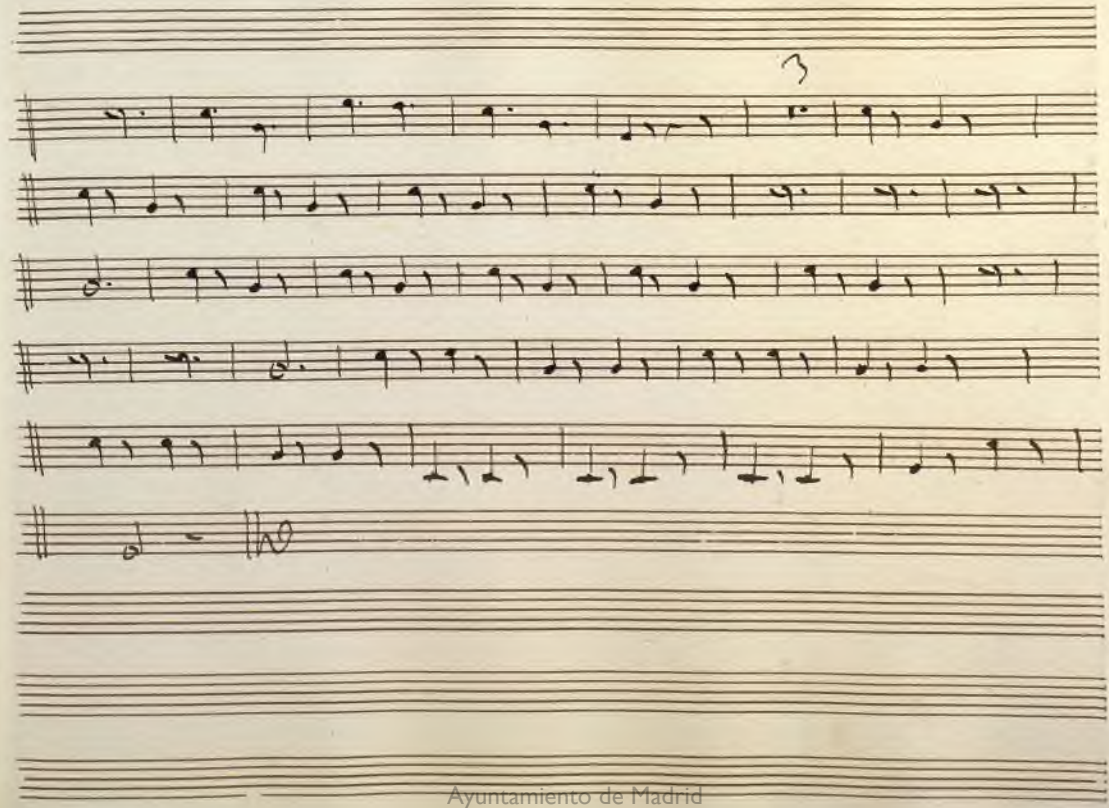

Ayuntamiento de Madrid

Mus 268

t

Clarin 1.º

Opera

El Hospital del amor.

Ayuntamiento de Madrid

Introd.on In C.

All.o

2 4

3 4

2

11

20

33.

Rez.do 12 37

a tempo

24

24

Ayuntamiento de Madrid

Ayuntamiento de Madrid

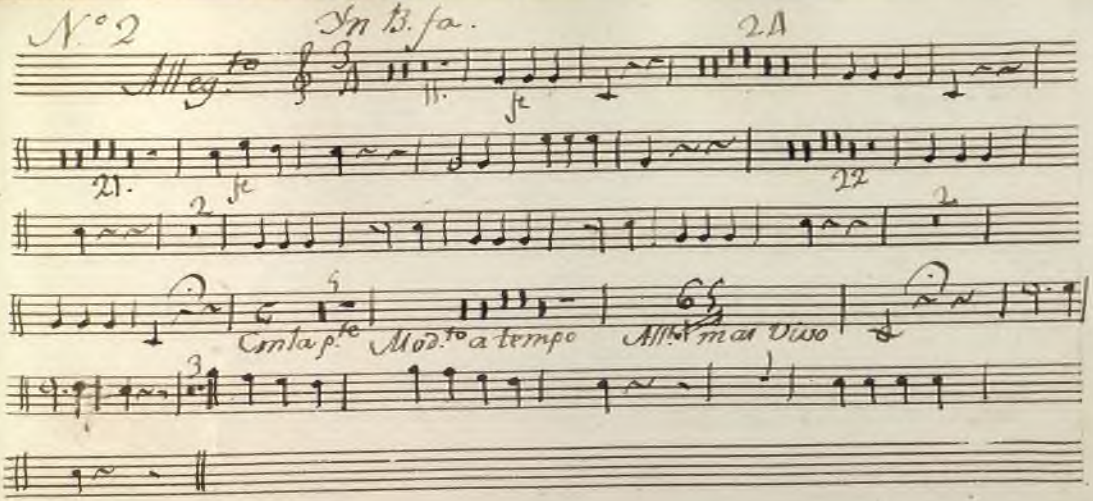

Ayuntamiento de Madrid

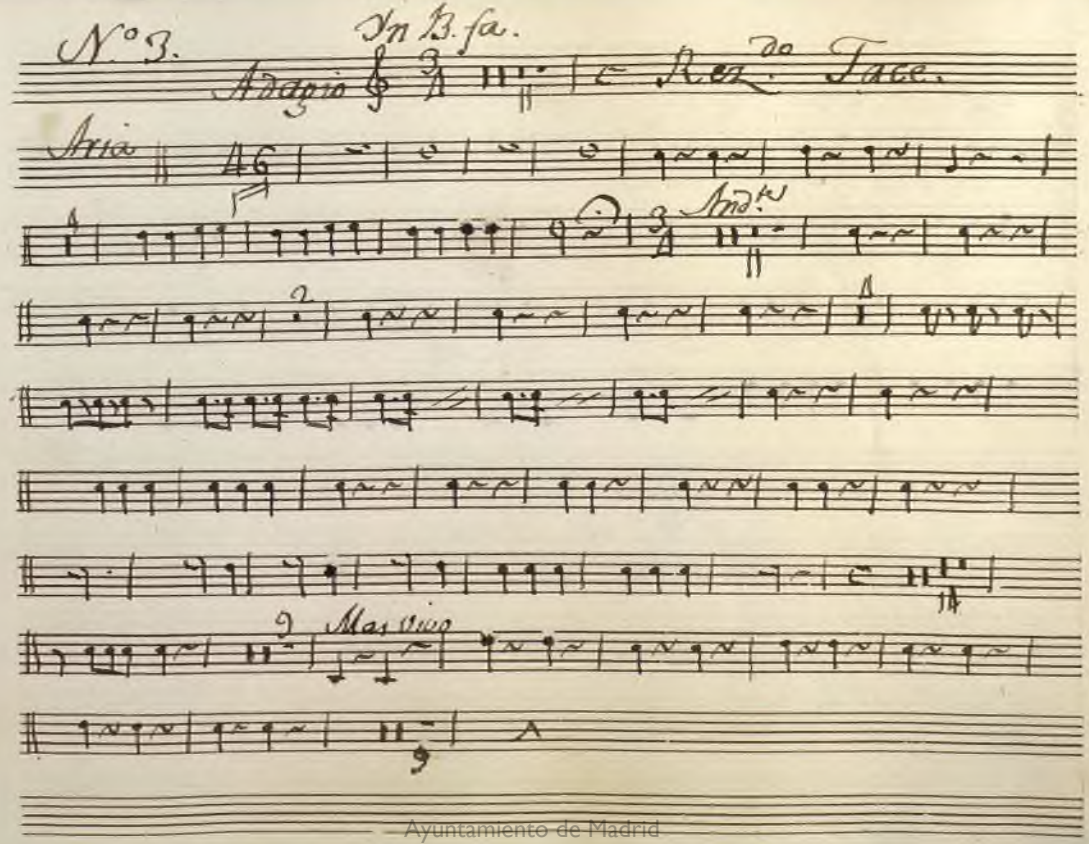

Ayuntamiento de Madrid

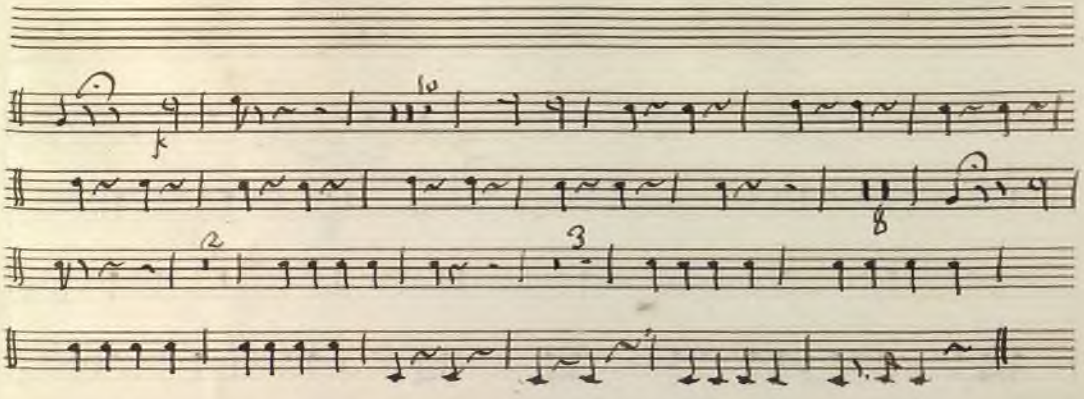

N.º 4 Tace.

Ayuntamiento de Madrid

5. Quinteto Yn A

Adagio non tanto.

15

24

26

Marvivo

15

~~Marvivo~~

Yn B-fa.

All.to

2

14

22.

12

24.

Yn A.

9

14

con la p.te

Ayuntamiento de Madrid

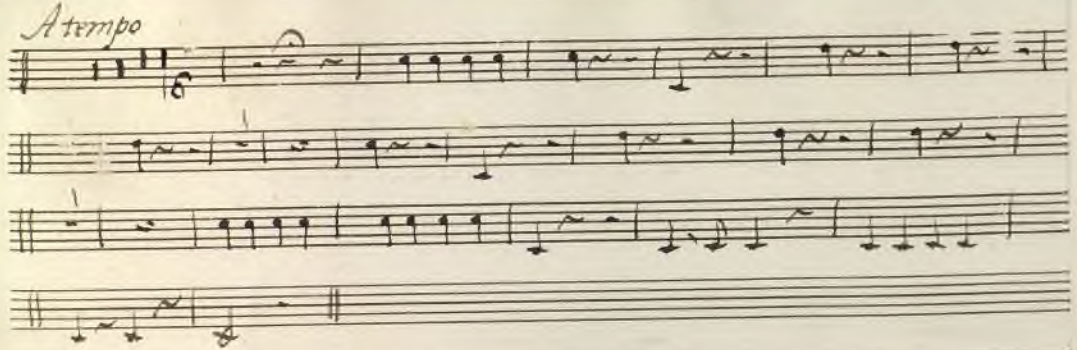

N.º 6. Tace.

Ayuntamiento de Madrid

N.º 7. Duo 11

In B. fa.

Allegro

Mas desp.º

Ayuntamiento de Madrid

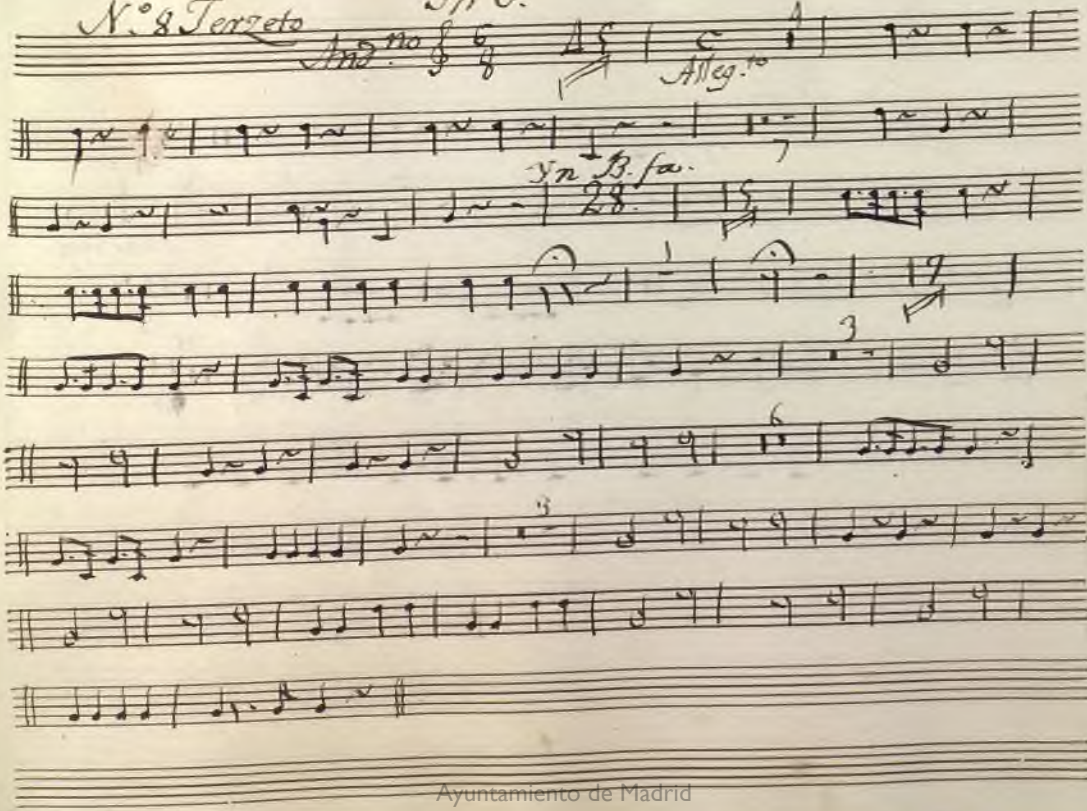

Ayuntamiento de Madrid

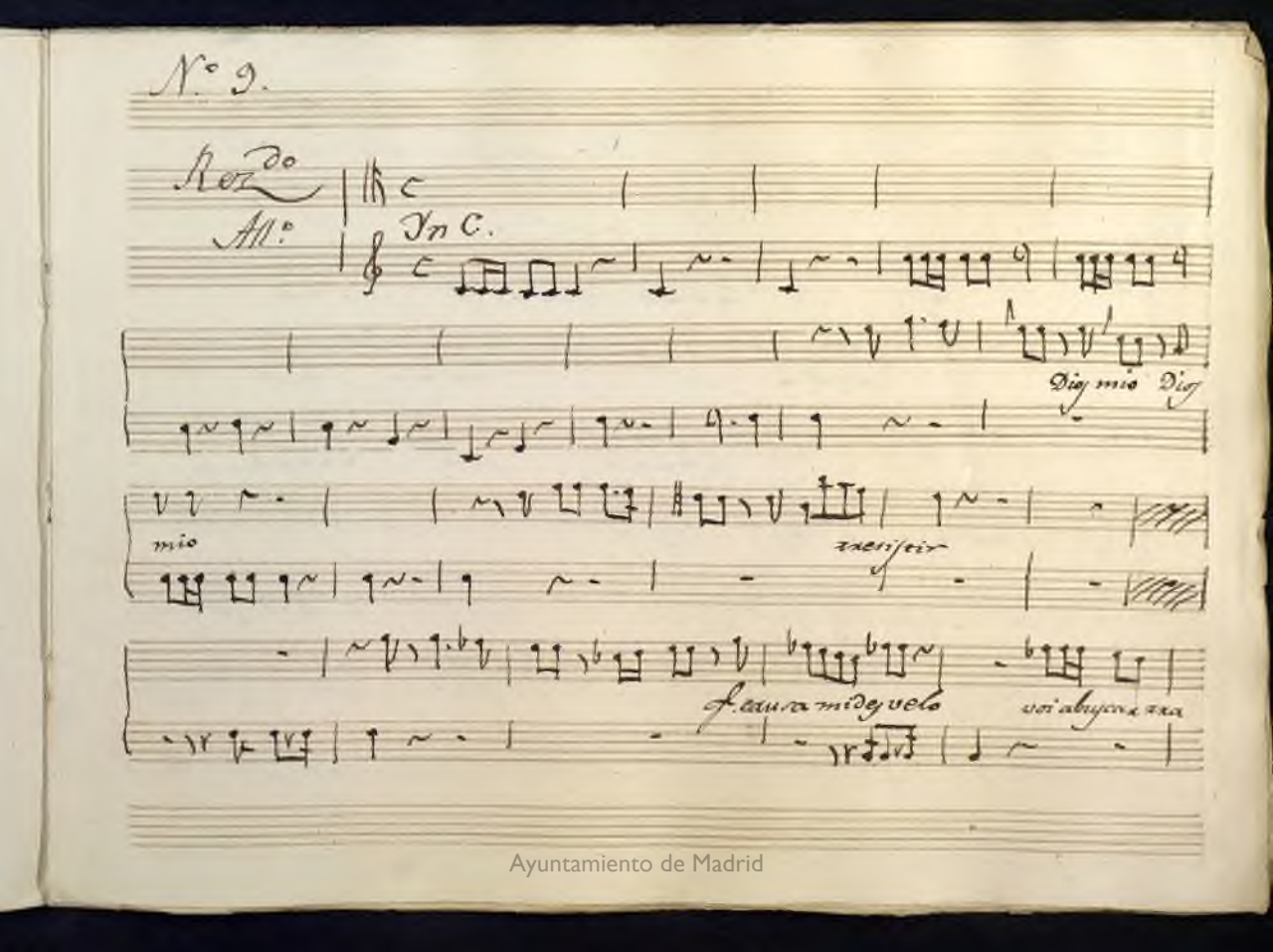

N.º 9.

Rez.do

All.º

In C.

Dios mio Dios

mio

resistir

cf. causa mi desvelo

voi abuscar tra

Ayuntamiento de Madrid

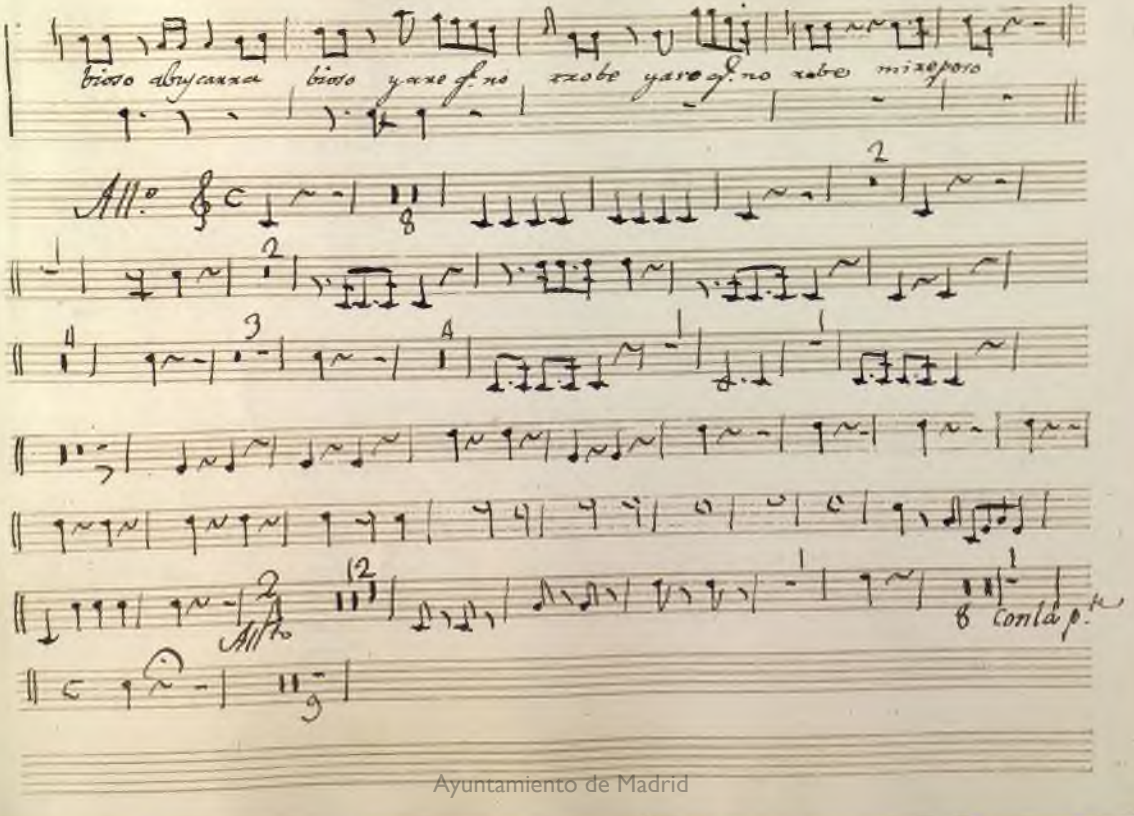

Ayuntamiento de Madrid

Ayuntamiento de Madrid

Ayuntamiento de Madrid

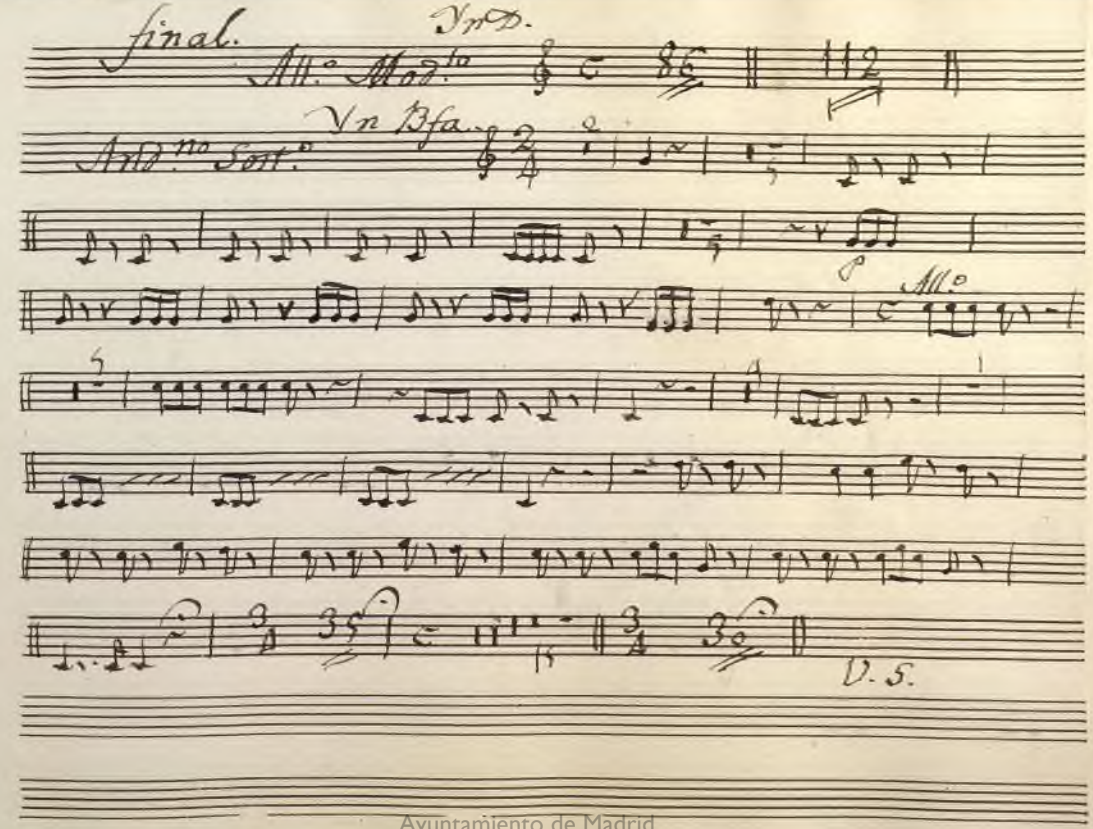

Ayuntamiento de Madrid

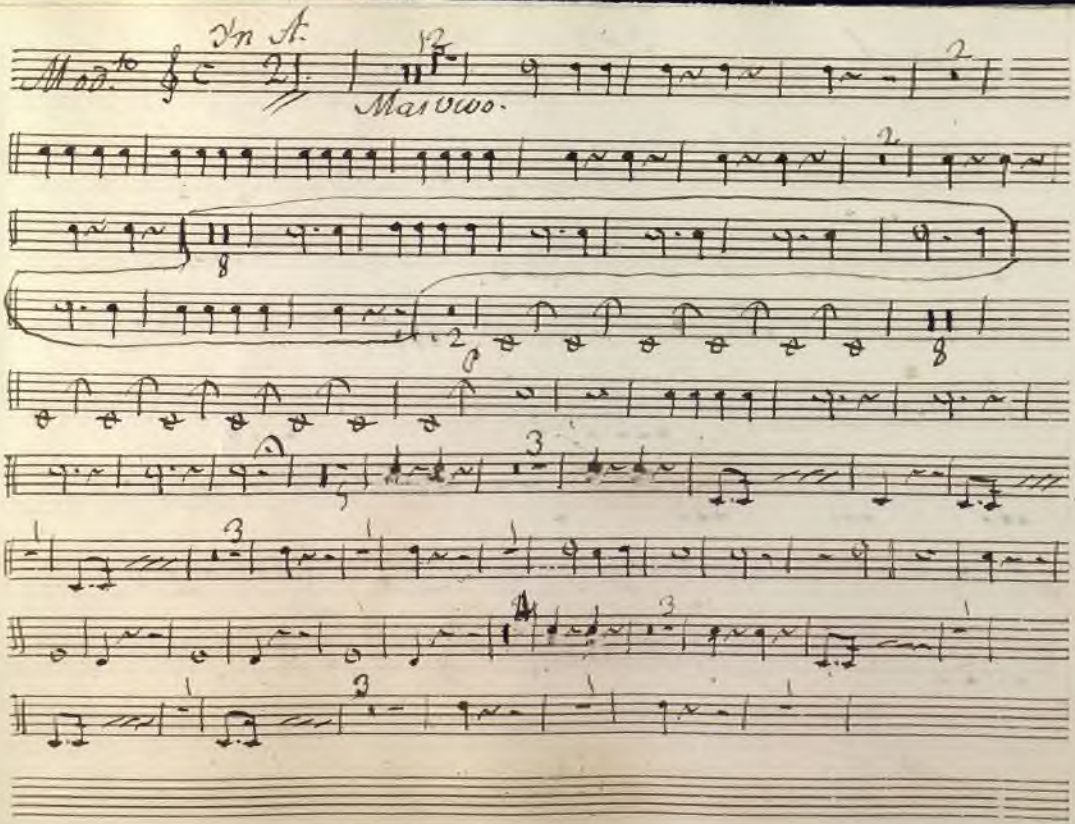

Ayuntamiento de Madrid

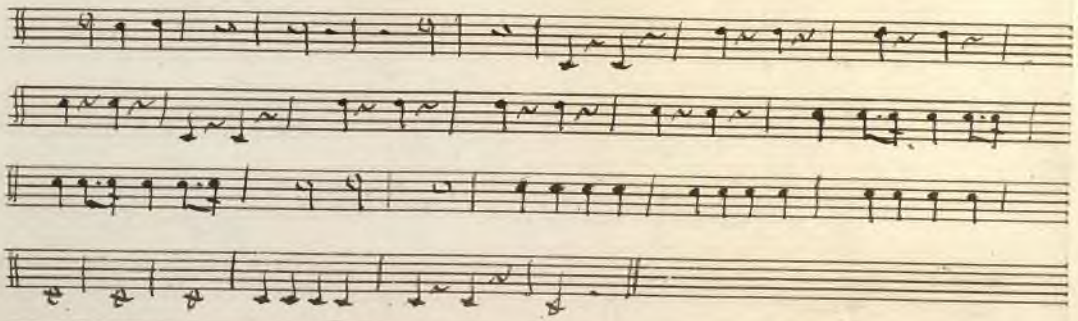

Acto 2.º

Rez.do Tace.

Ayuntamiento de Madrid

N.º 1. In B. fa

Adagio Non tanto

All.o

All.to

Ayuntamiento de Madrid

N.º 2. Tace

N.º 3. All.º con moto. In C.

12 22 4

45 45 16

25.

N.º 4. Tace.

Ayuntamiento de Madrid

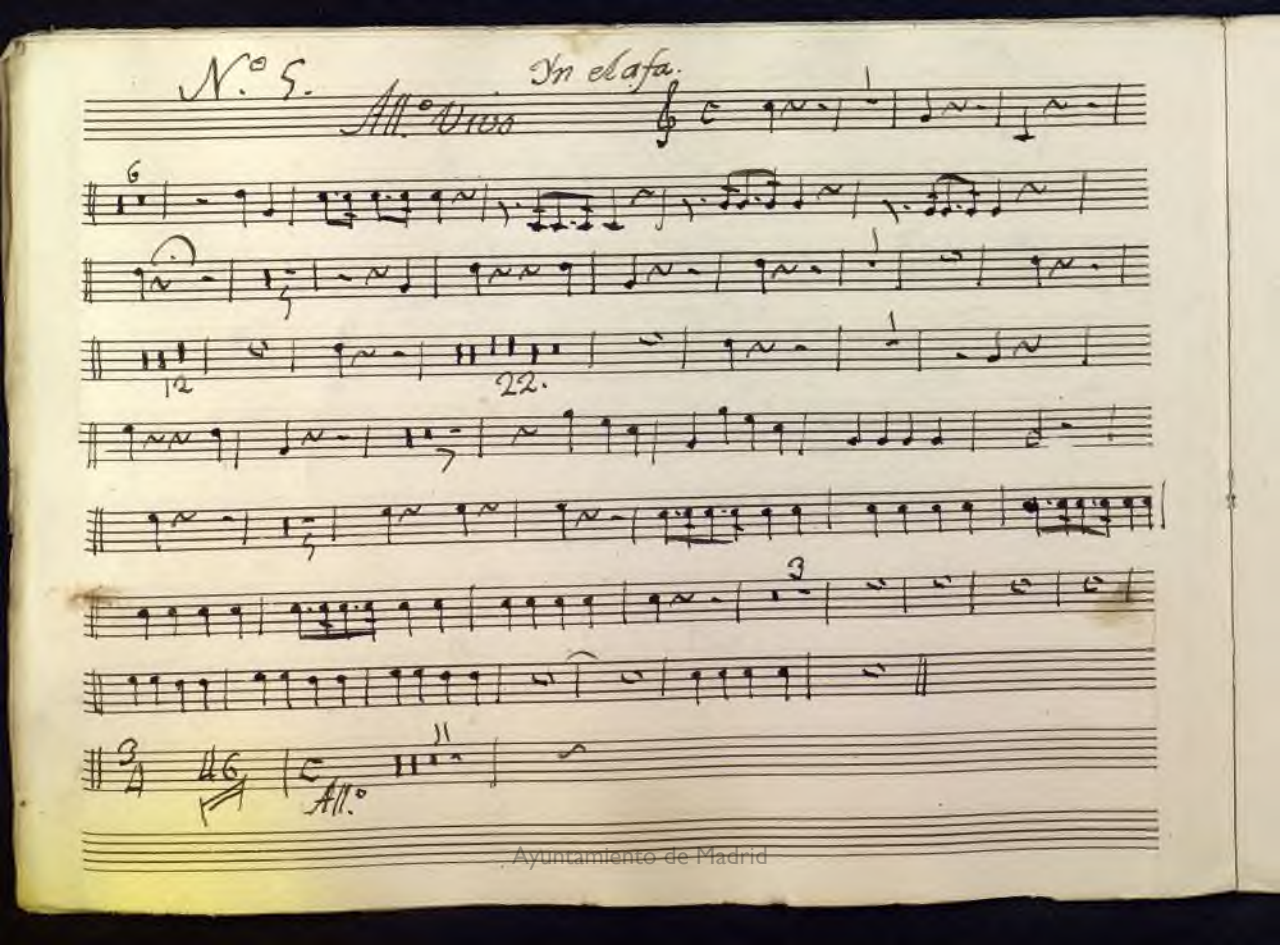

Ayuntamiento de Madrid

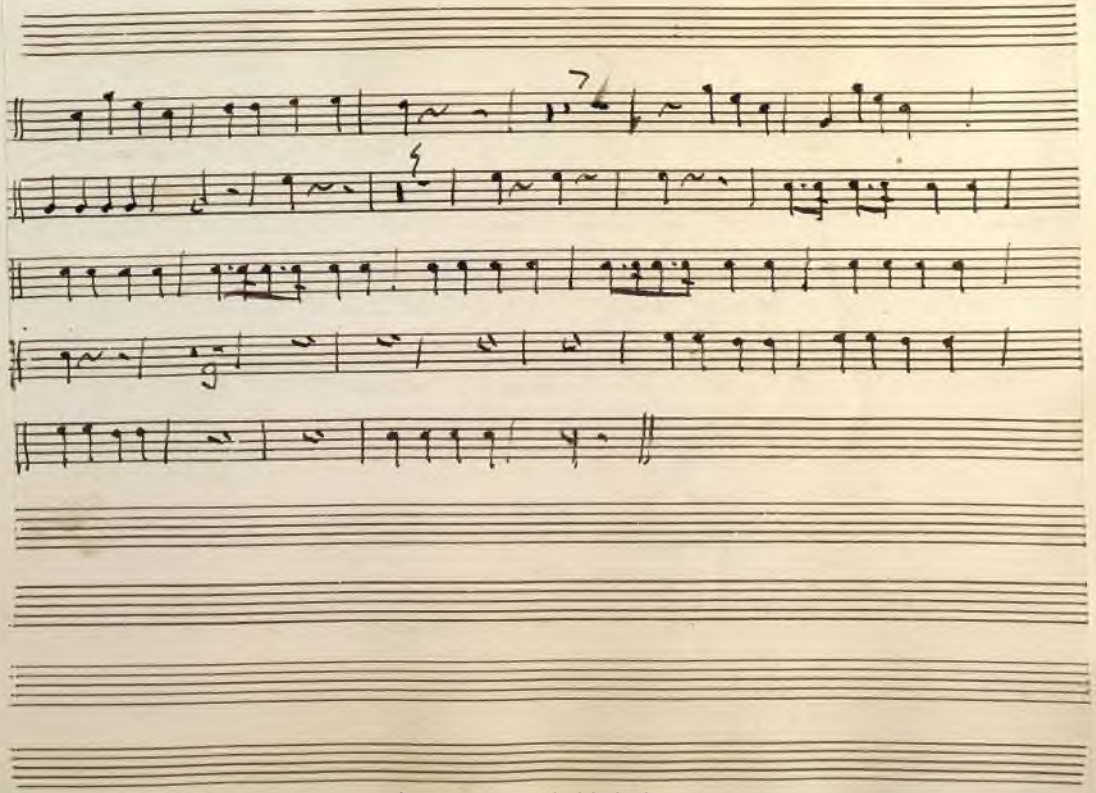

Ayuntamiento de Madrid

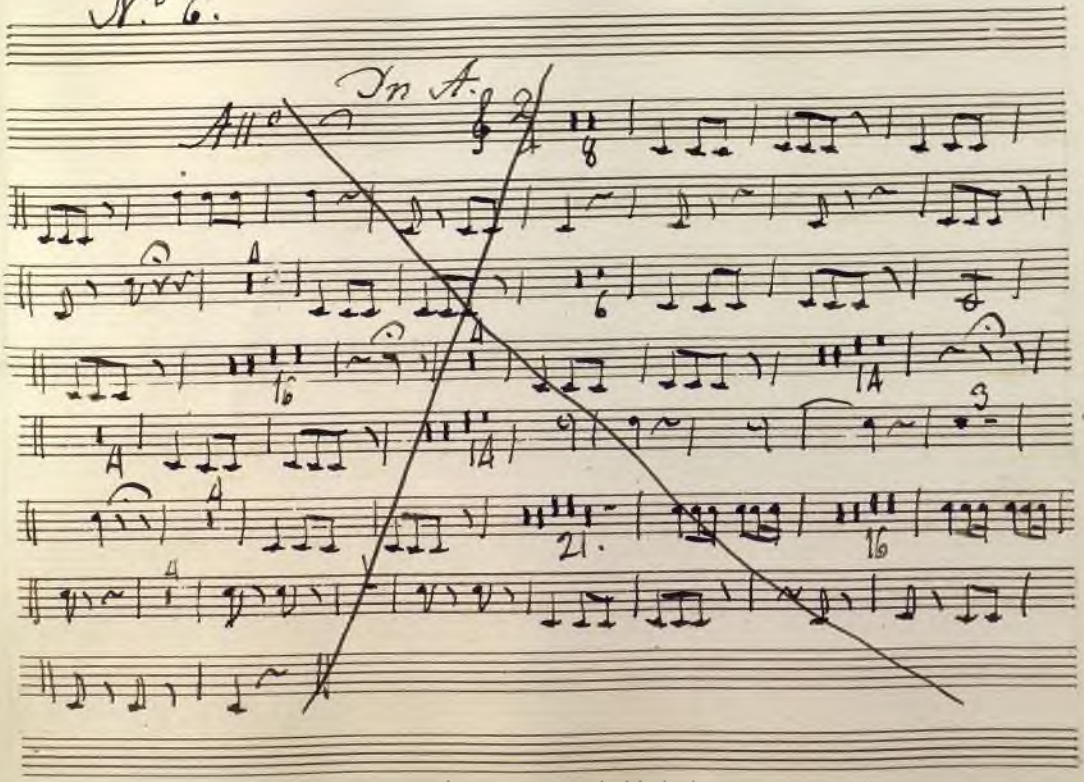

Ayuntamiento de Madrid

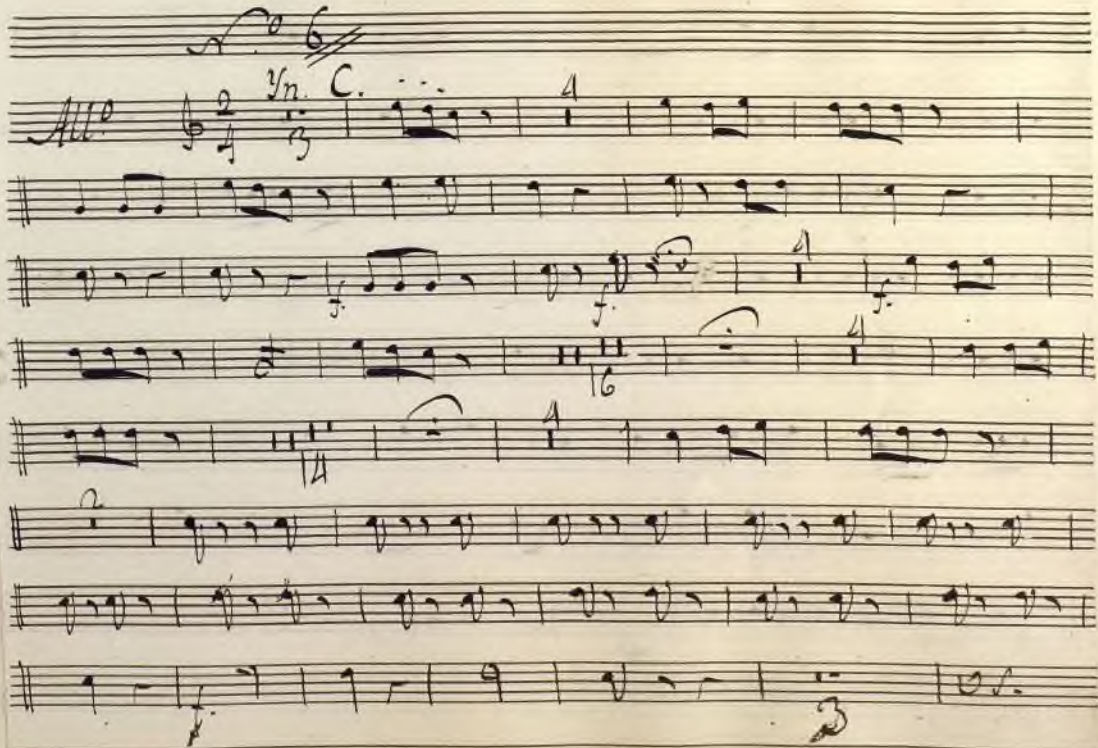

Ayuntamiento de Madrid

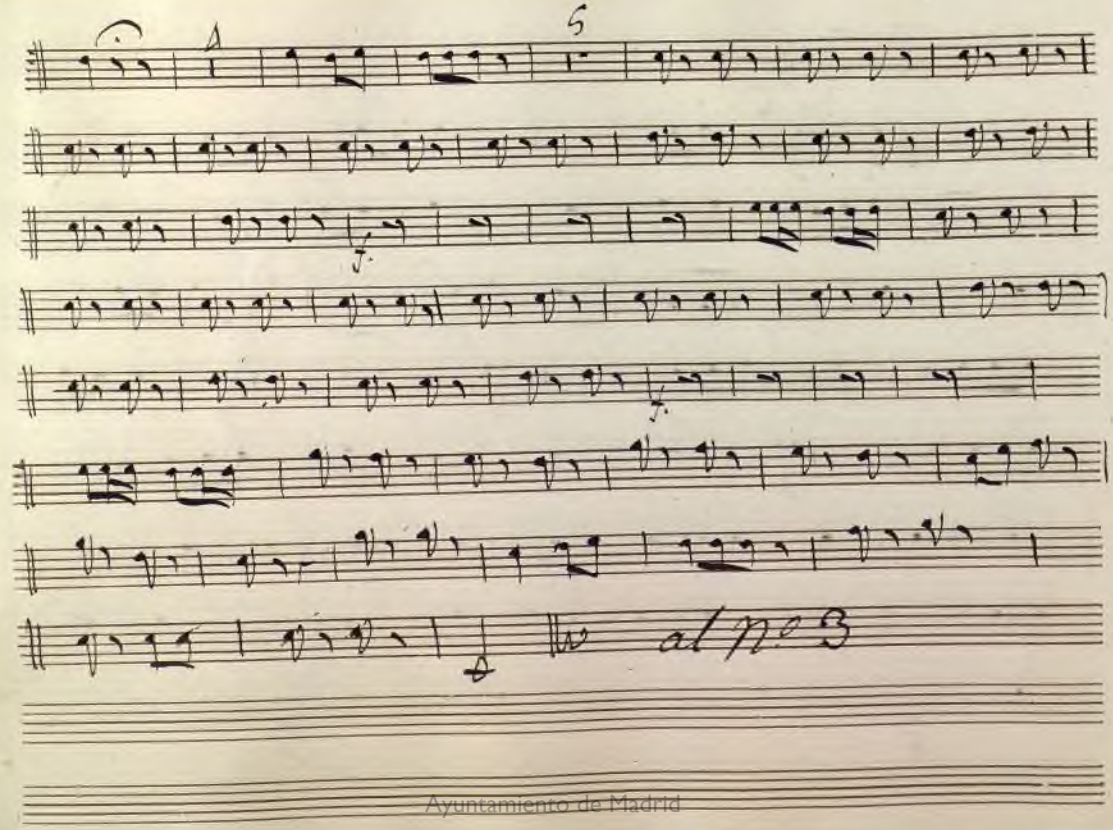

Ayuntamiento de Madrid

N.º 7.

Mod.to Yn C.

Ayuntamiento de Madrid

Coro final.

All.° In C.

Ayuntamiento de Madrid

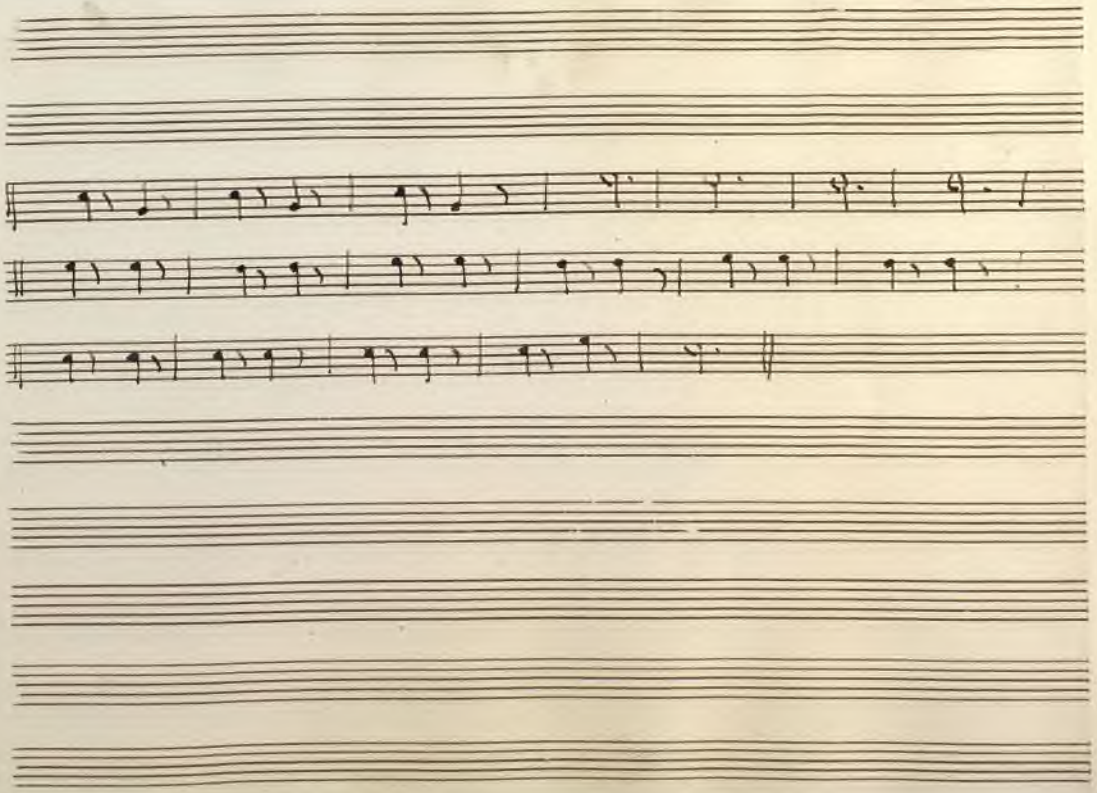

Ayuntamiento de Madrid

Ayuntamiento de Madrid

Mus 268

+

Clarin 2.º

Opera.

el Hospital del amor.

Ayuntamiento de Madrid

1200441072

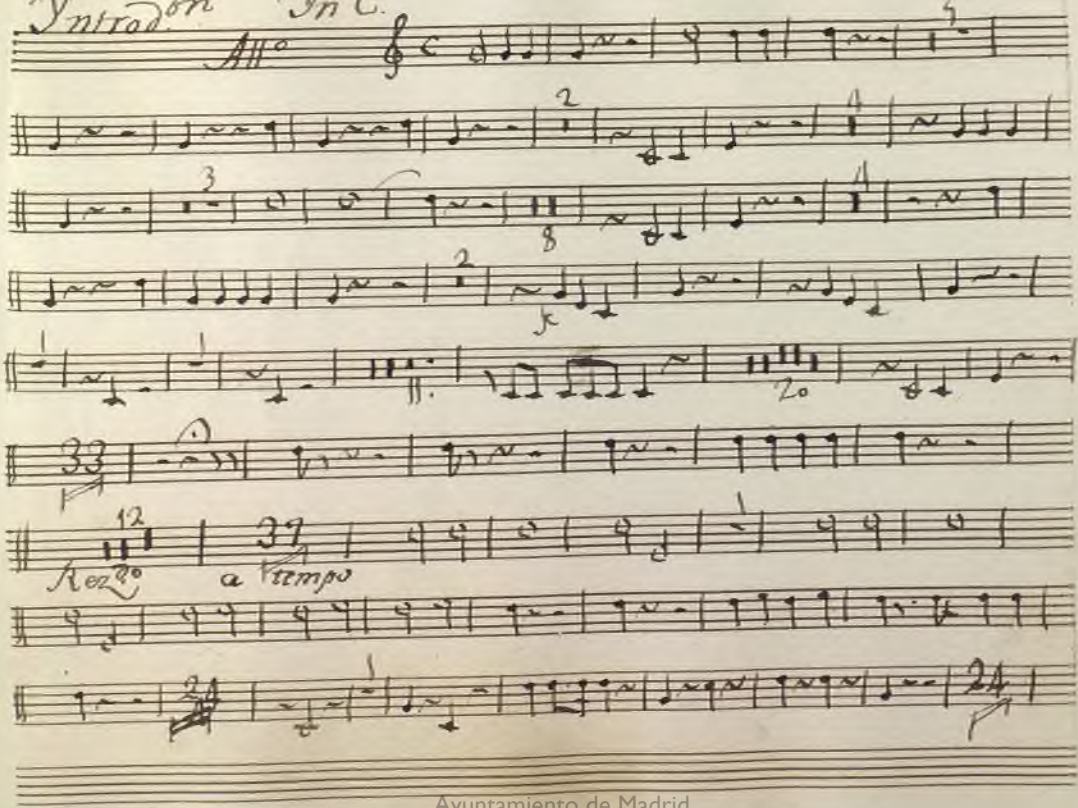

Ayuntamiento de Madrid

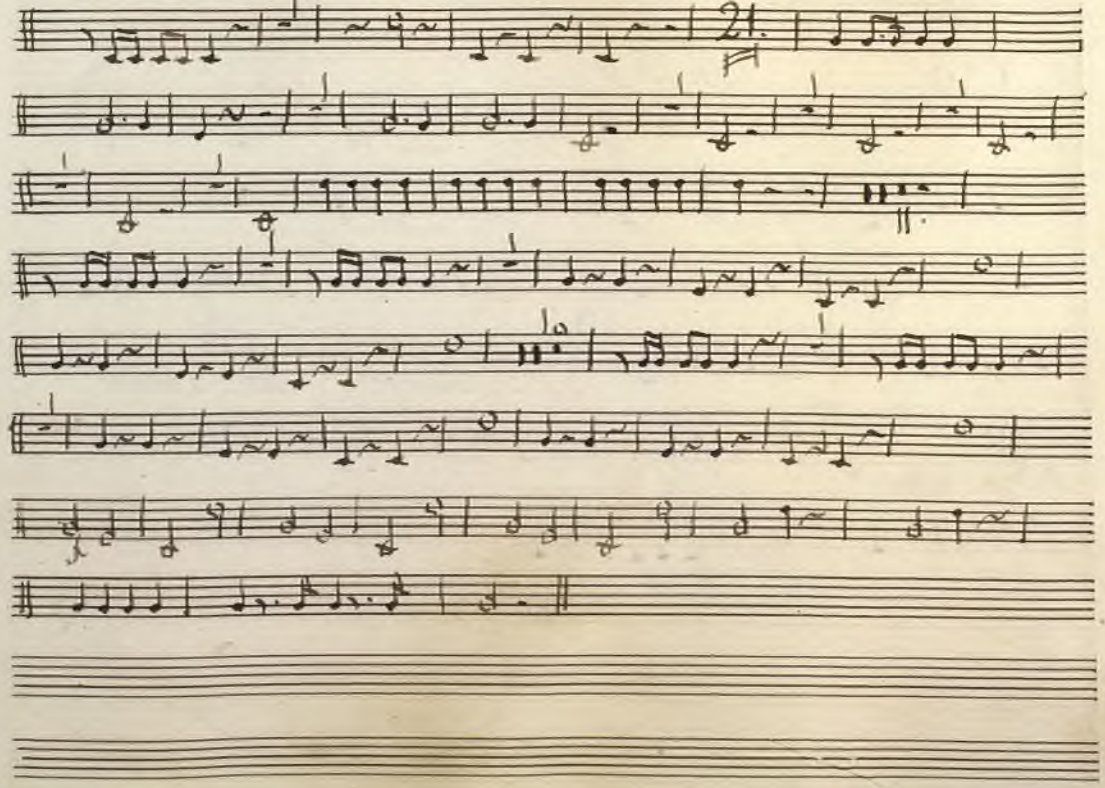

Ayuntamiento de Madrid

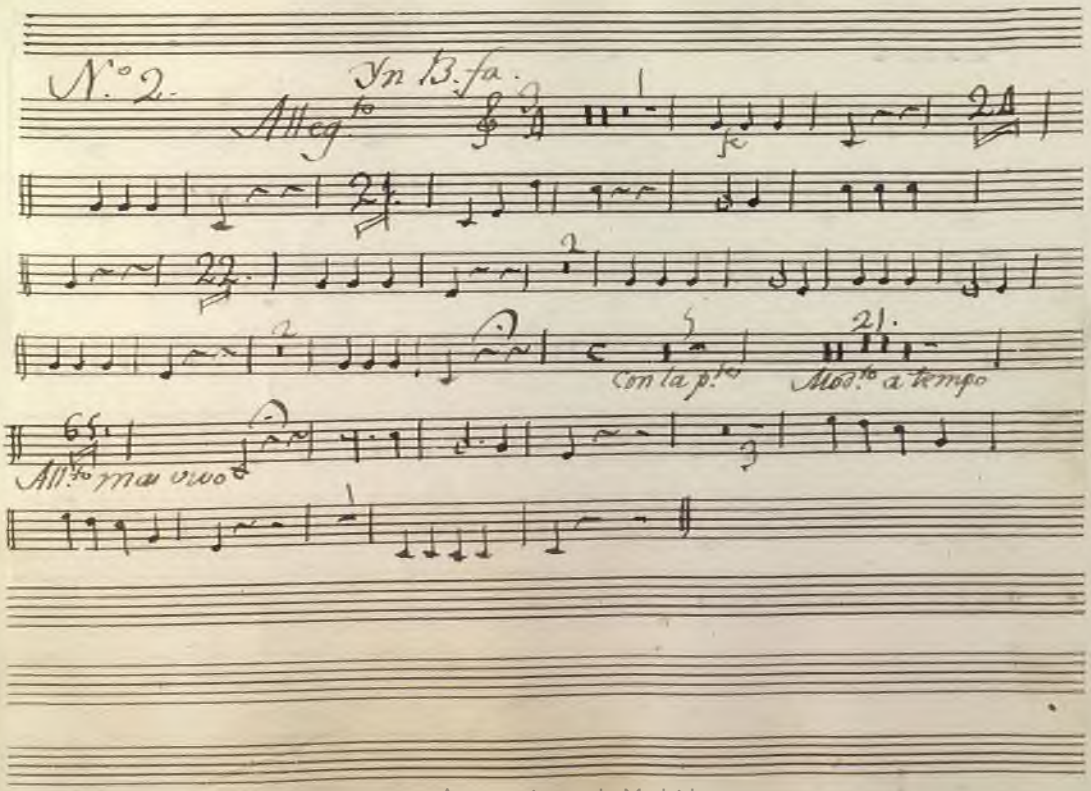

Ayuntamiento de Madrid

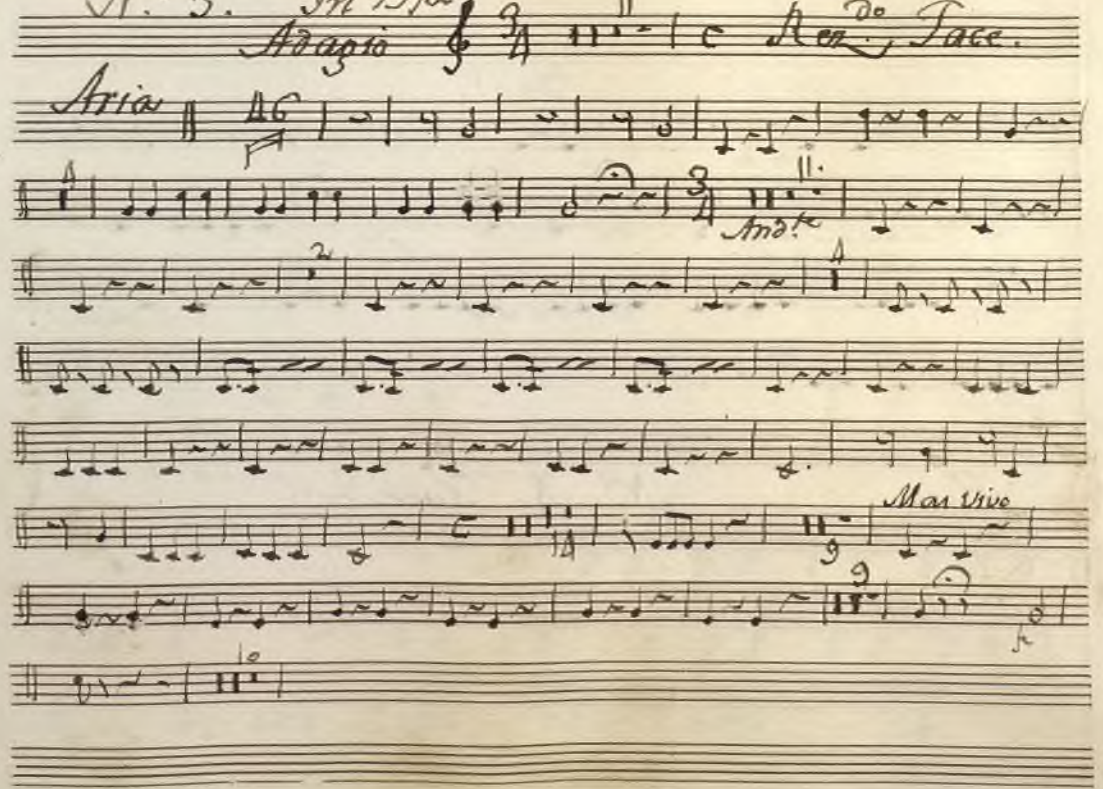

Ayuntamiento de Madrid

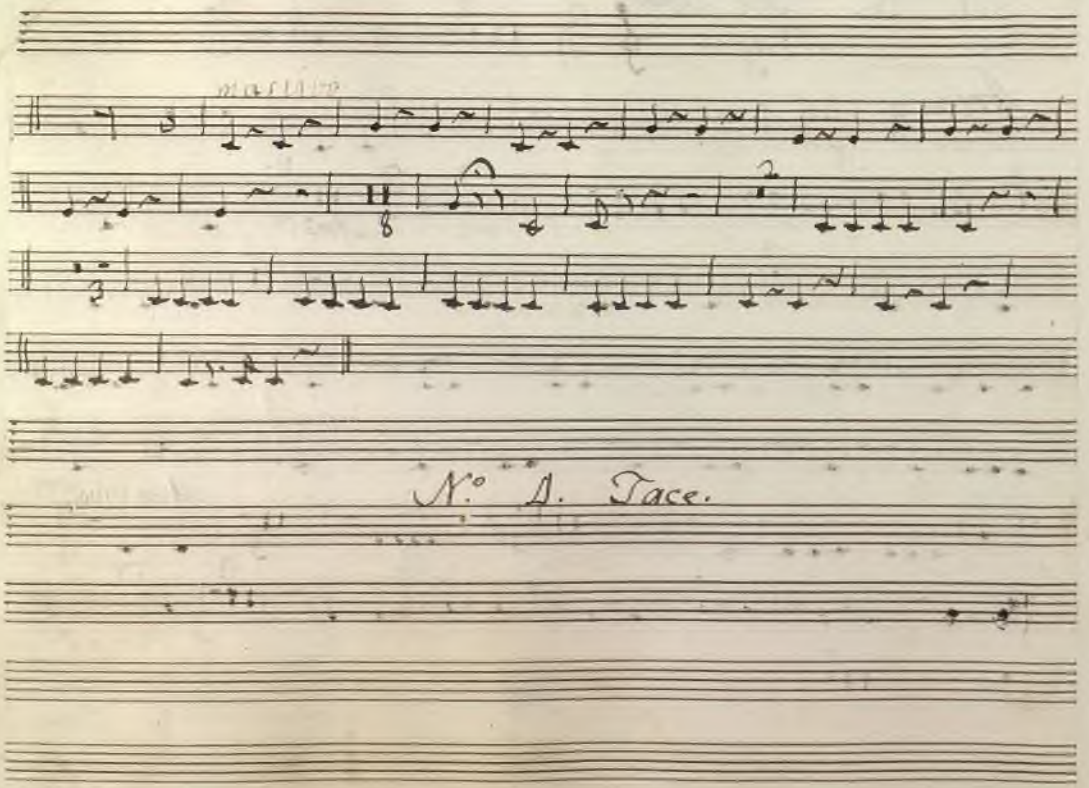

Ayuntamiento de Madrid

5. Quinteto

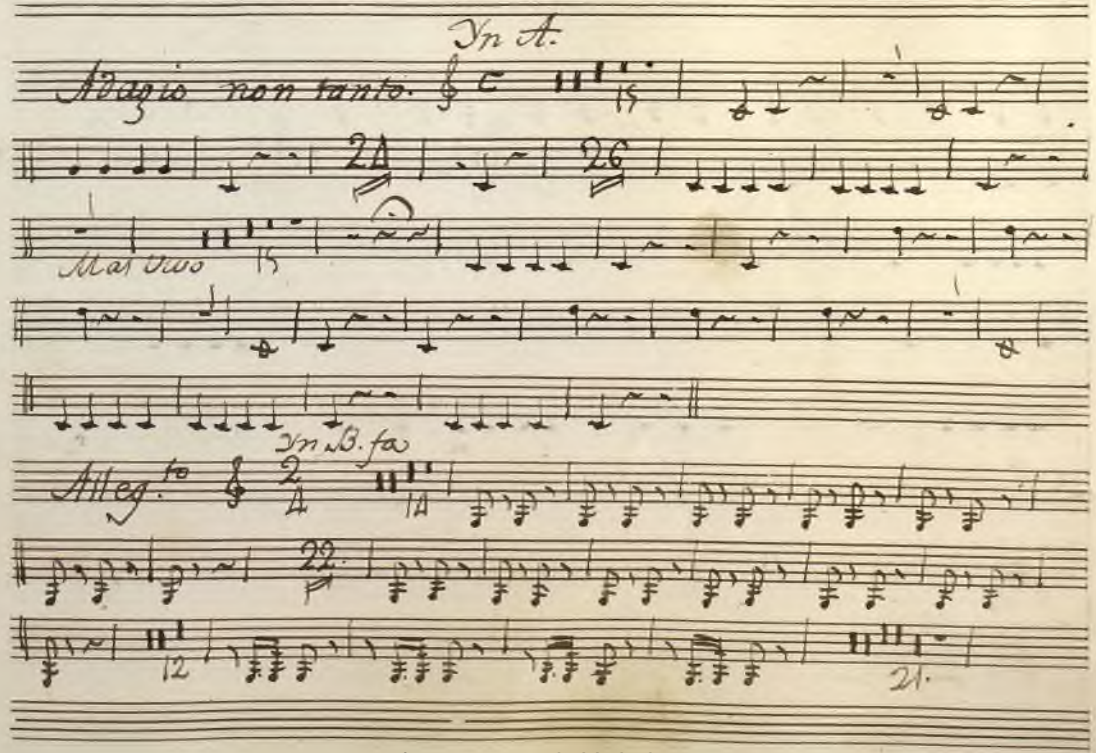

Ayuntamiento de Madrid

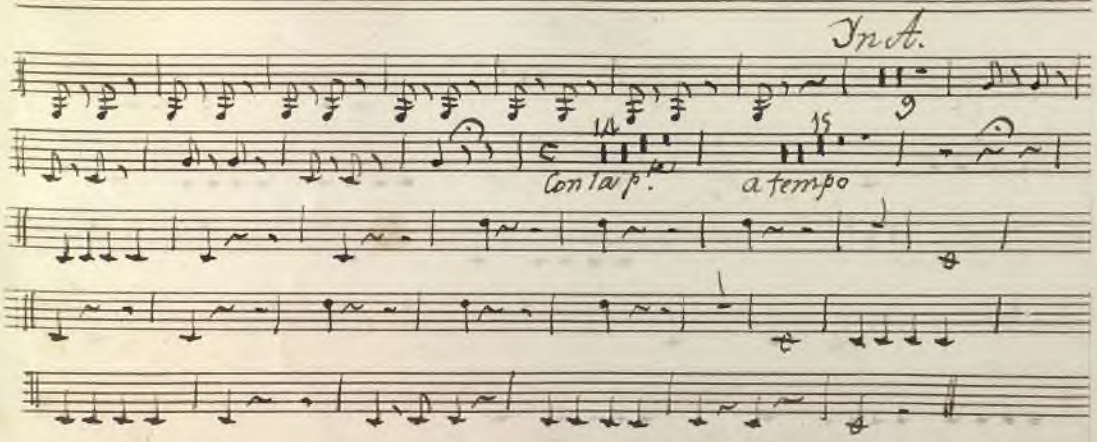

N.° 6. Tace.

Ayuntamiento de Madrid

N.° 7. Duo

In B. fa.

All.°

Mas Desp.°

Ayuntamiento de Madrid

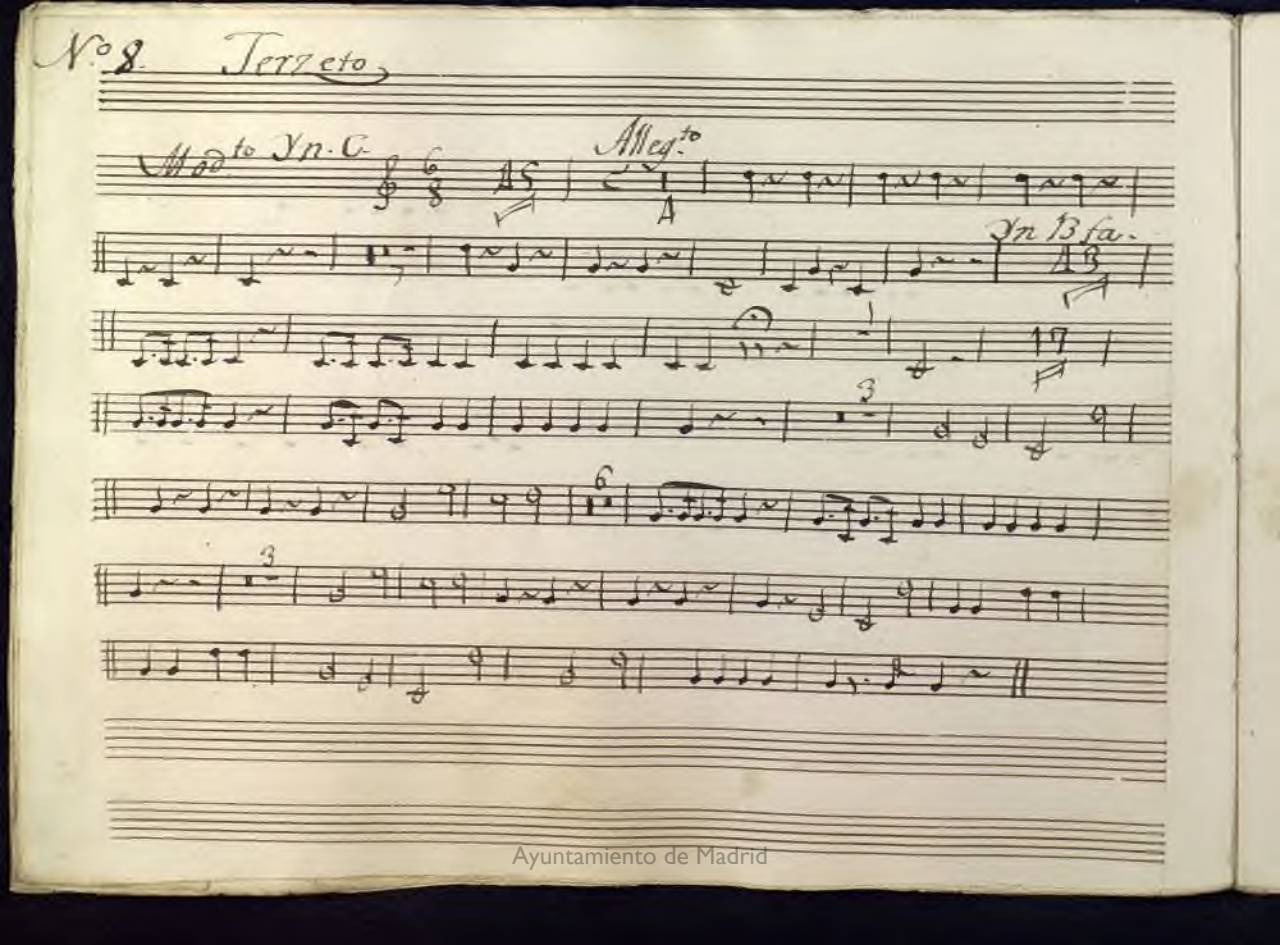

Ayuntamiento de Madrid

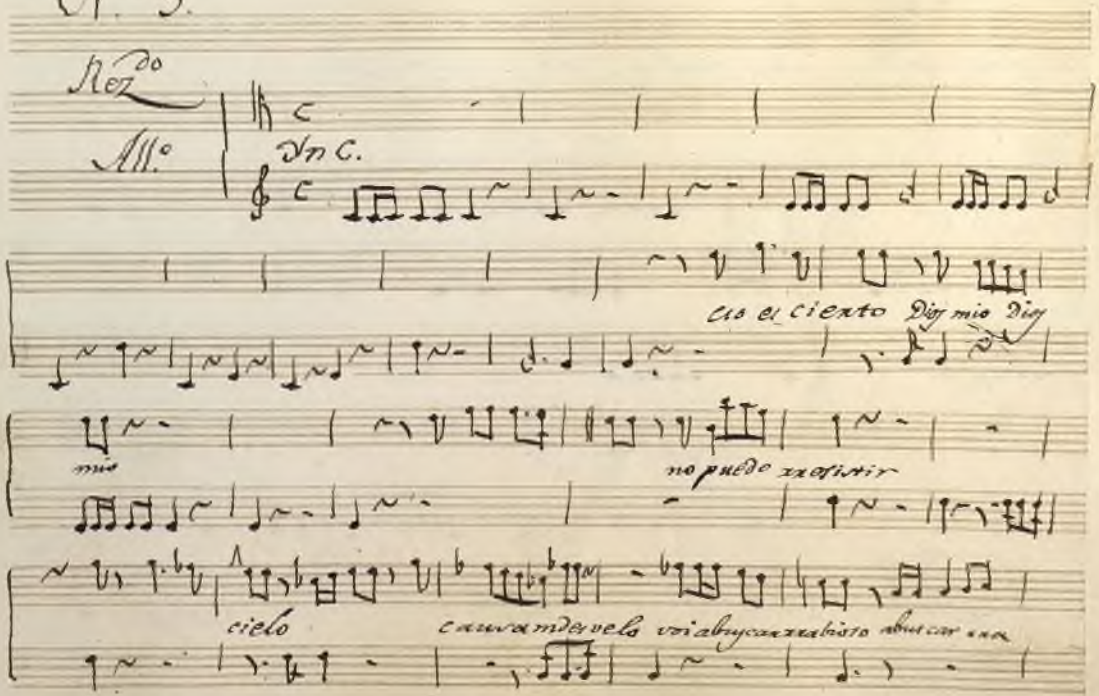

Ayuntamiento de Madrid

bioso y arreg.no rrobe y arreg.no robe mi re poso

All.o

All.to

Con la p.te

Ayuntamiento de Madrid

Ayuntamiento de Madrid

Ayuntamiento de Madrid

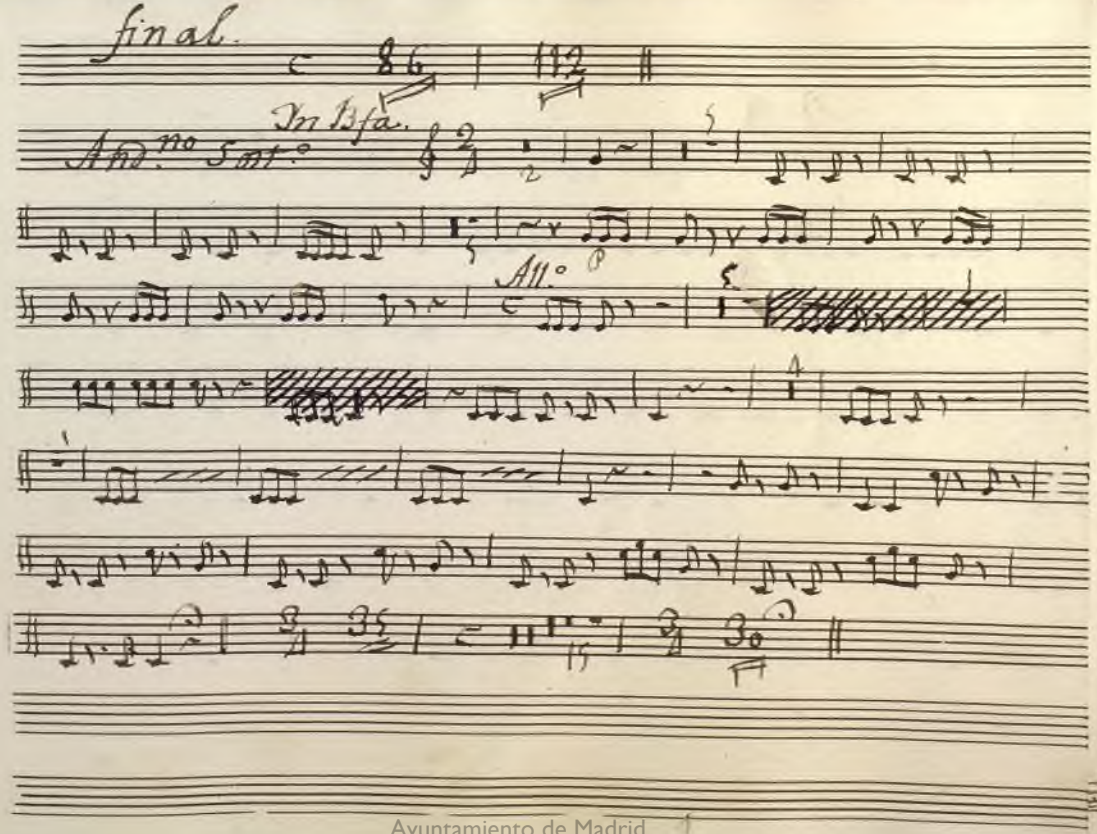

Ayuntamiento de Madrid

Mod.to In A.

13

Mas vivo

Ayuntamiento de Madrid

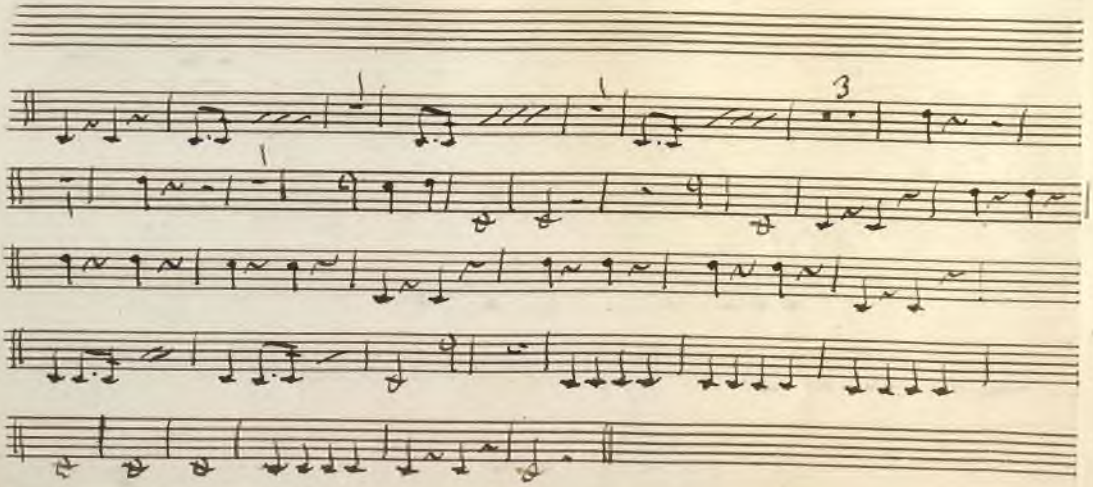

Acto 2.º

Rez.do Tace.

Ayuntamiento de Madrid

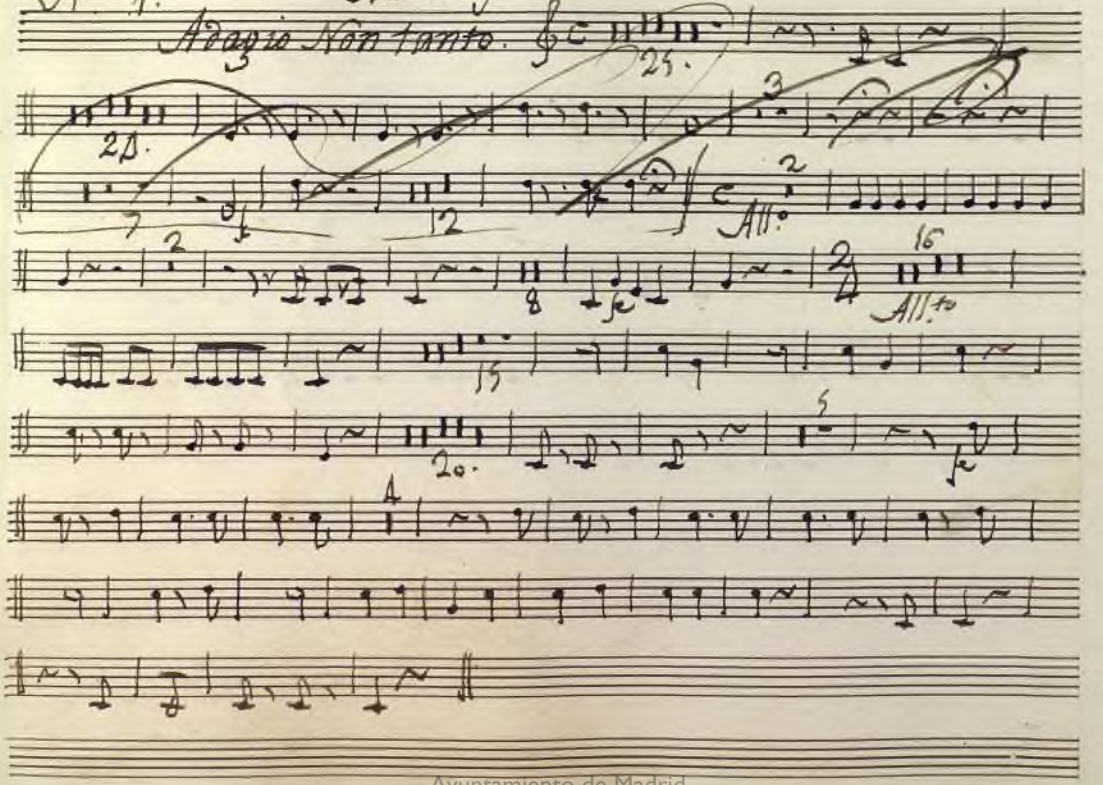

Ayuntamiento de Madrid

N.° 2. Tace.

N.° 3. Vn C.

All.° con moto.

12 22. 45 26. 25.

N.° 4. Tace.

Ayuntamiento de Madrid

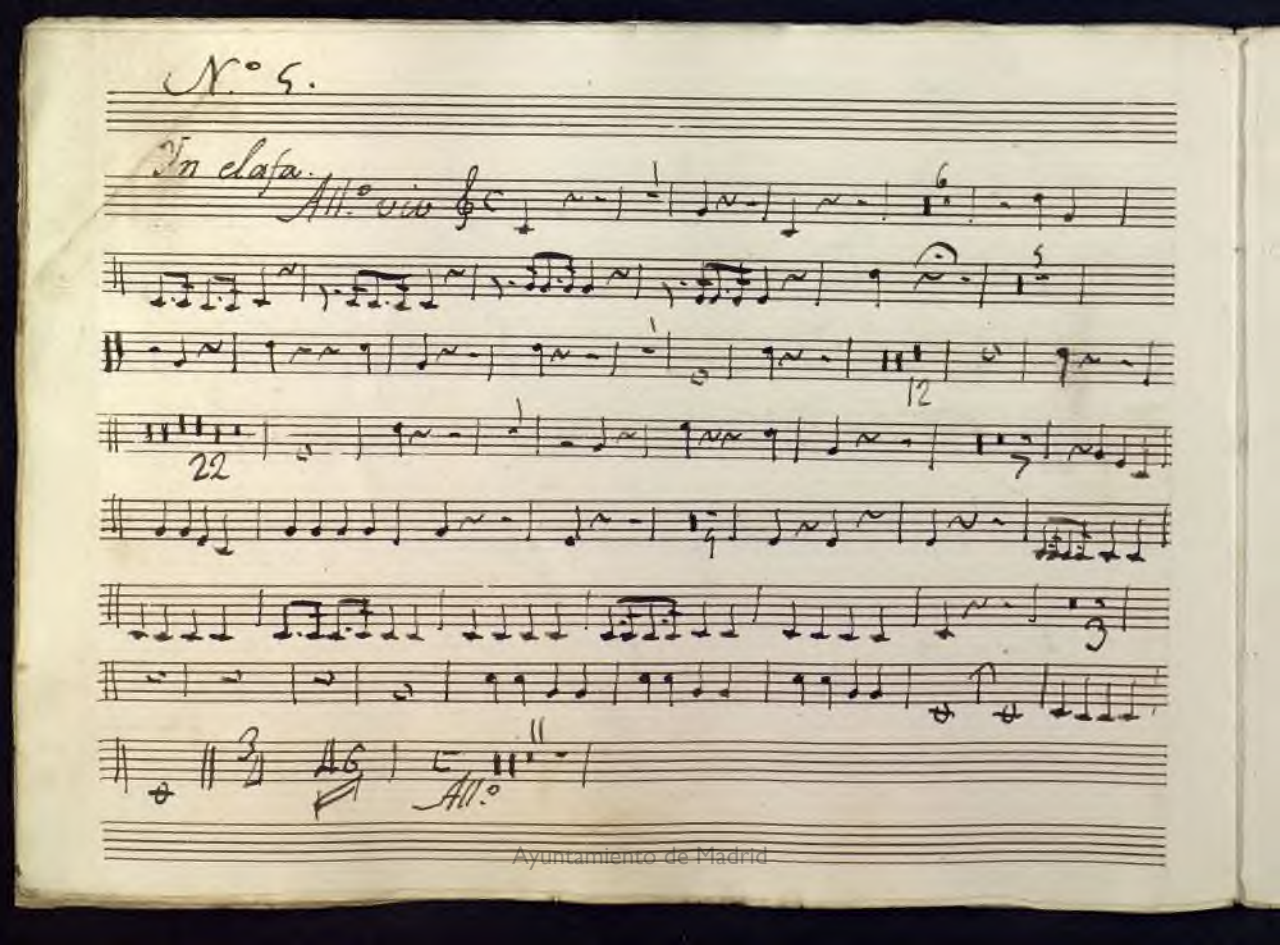

Ayuntamiento de Madrid

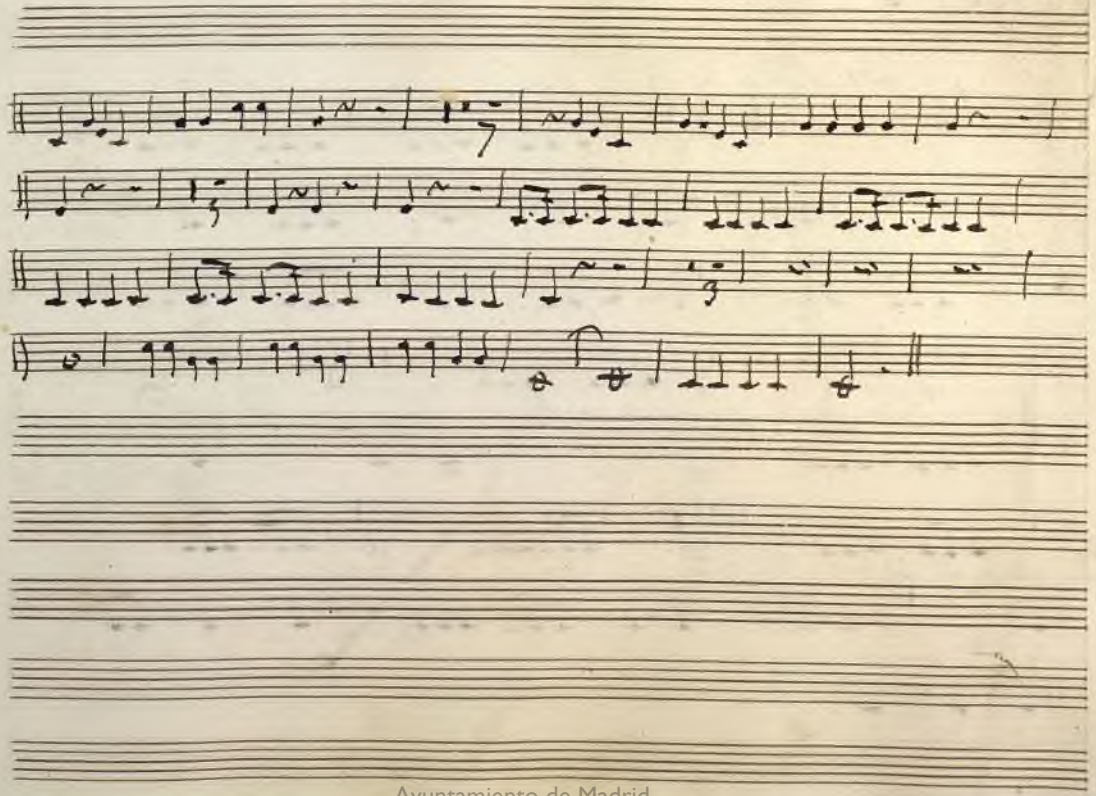

Ayuntamiento de Madrid

N.° 6

Nll.° In A.

Ayuntamiento de Madrid

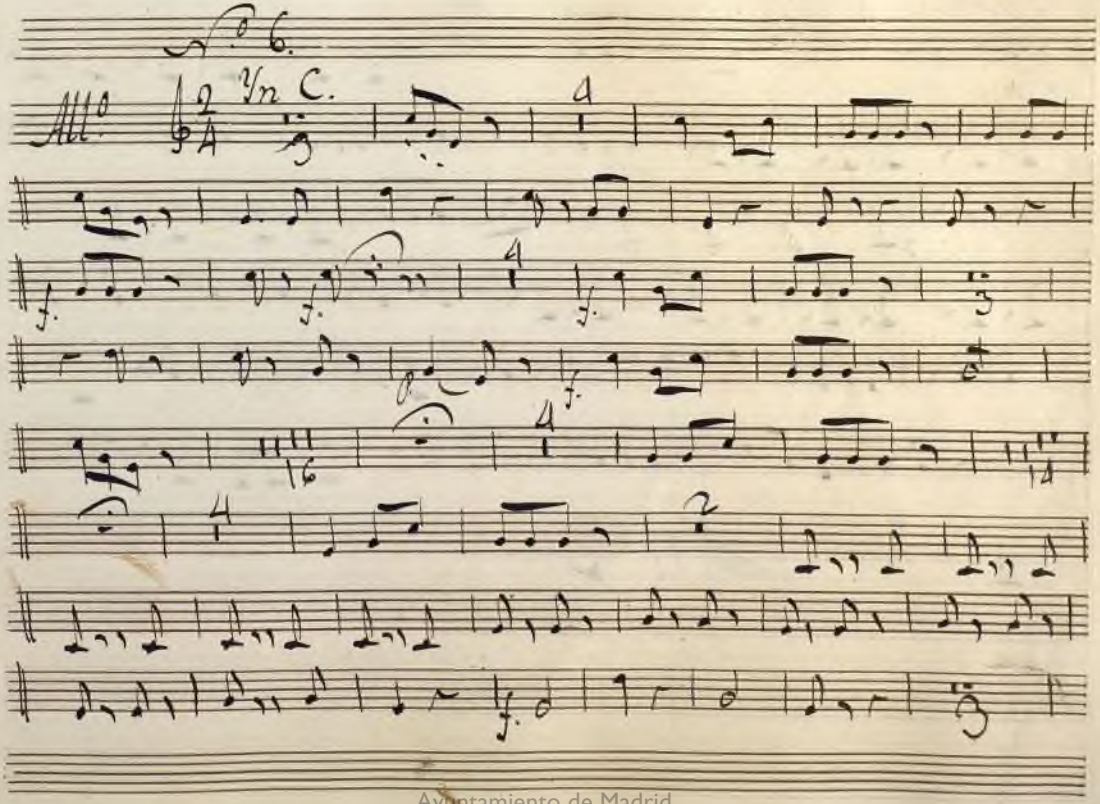

Ayuntamiento de Madrid

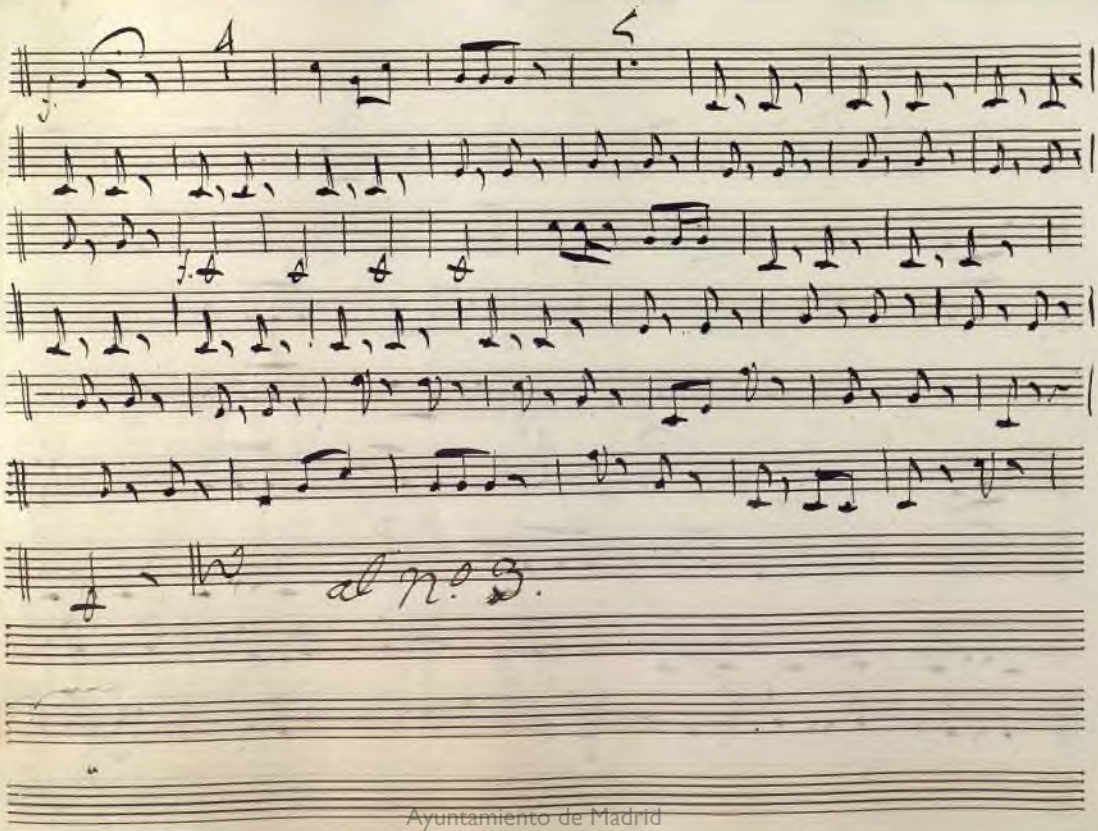

Ayuntamiento de Madrid

N.º 7.

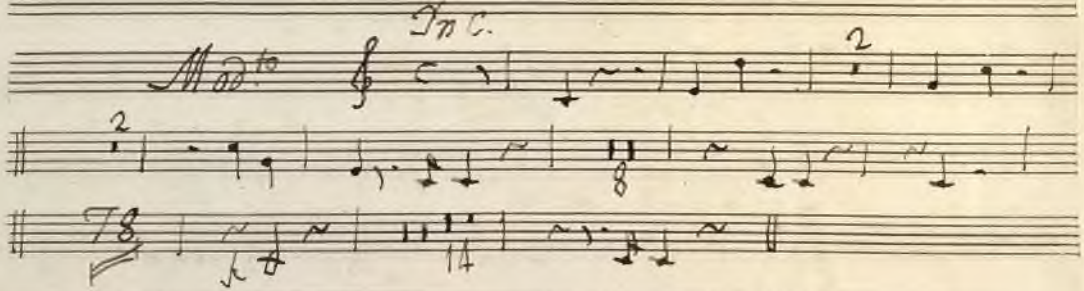

Mod.to

In C.

Ayuntamiento de Madrid

Coro final

Allo. Vn C.

Ayuntamiento de Madrid

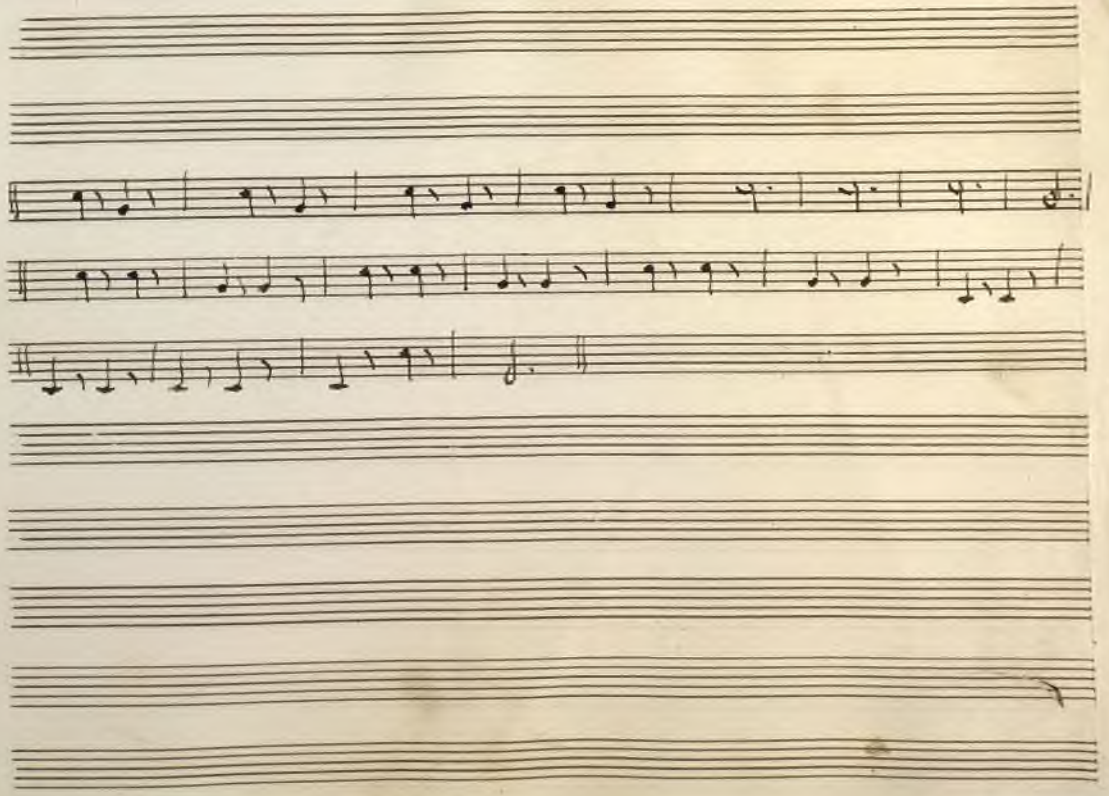

Ayuntamiento de Madrid

Ayuntamiento de Madrid

Corno Inglés

Rez.do

Adagio

Mus 268

And.te Espresivo

Solo

V. S.

Ayuntamiento de Madrid

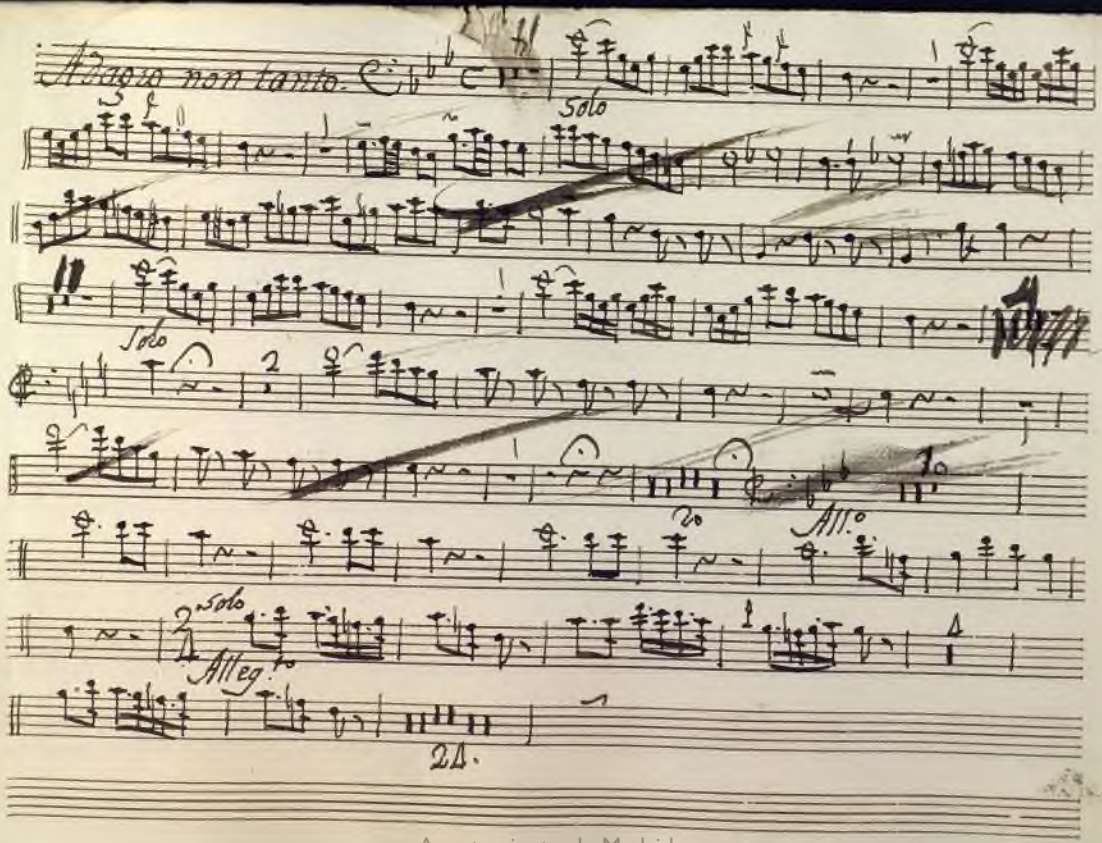

Ayuntamiento de Madrid

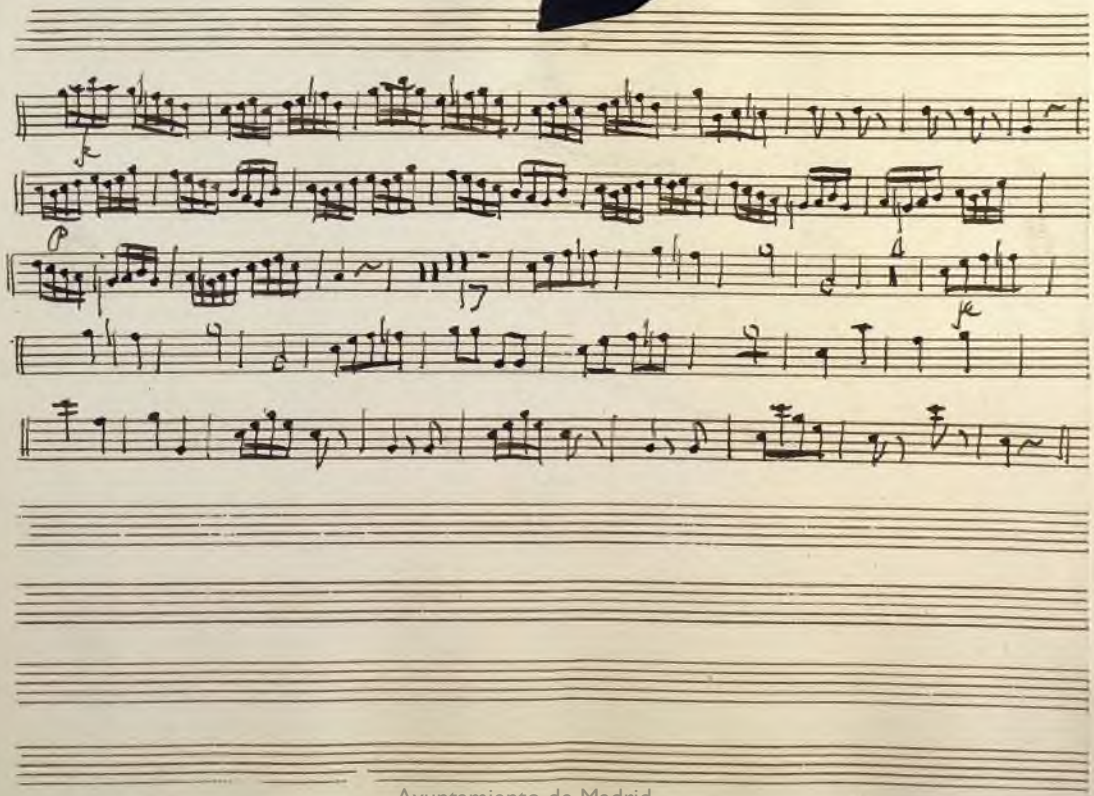

Ayuntamiento de Madrid

Ayuntamiento de Madrid

Mus 268

+

fagot 1.°

Opera

El Hospital del amor

Ayuntamiento de Madrid

Introd.on

All.o

Solo

Solo.

Solo

Ayuntamiento de Madrid

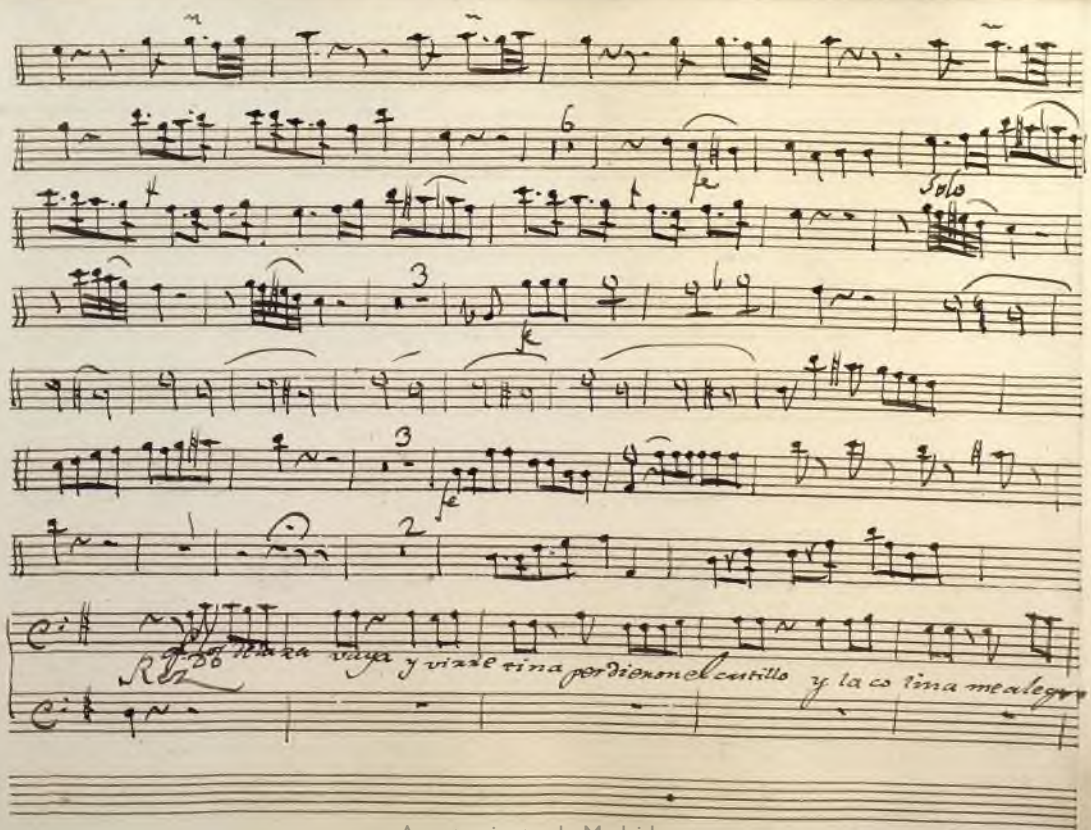

Ayuntamiento de Madrid

Ah centaban cada una pierna me debe una pierna me debe tu esta cada y dieran por mirar muy re

que la gente money sirbe amiga su una

Bajo

fagot

A Tempo.

Solo.

Solo.

Solo.

tuti

Ayuntamiento de Madrid

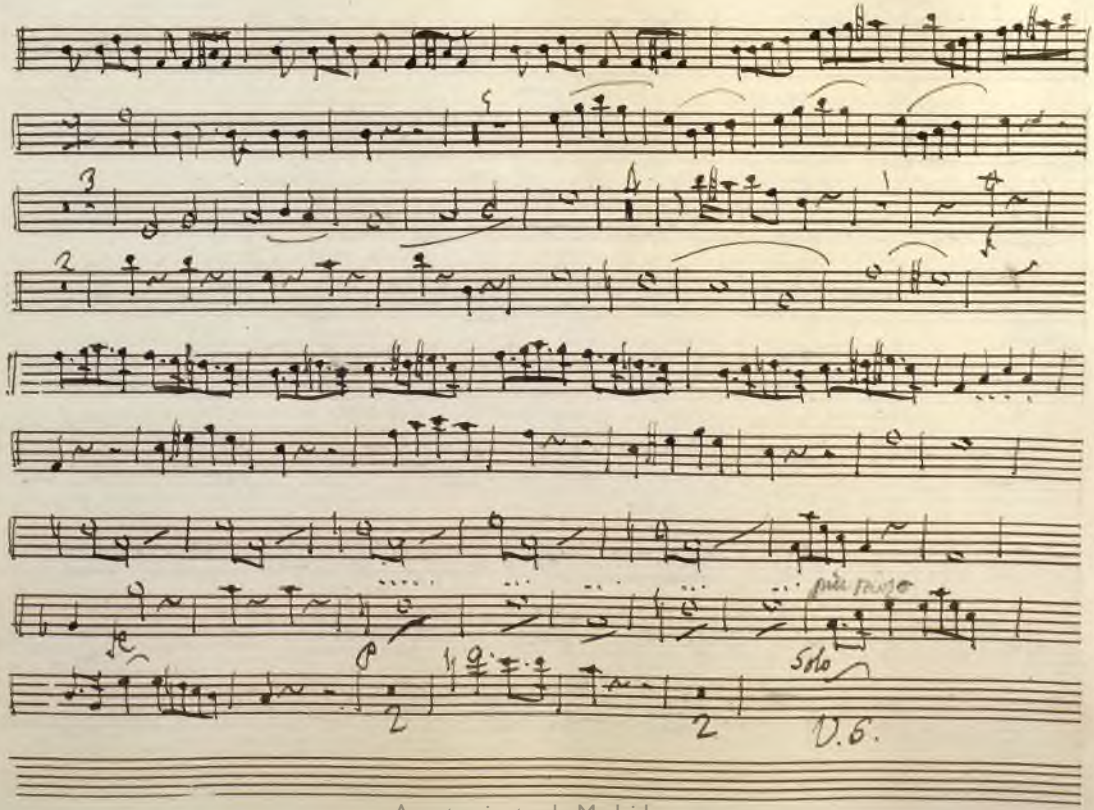

Ayuntamiento de Madrid

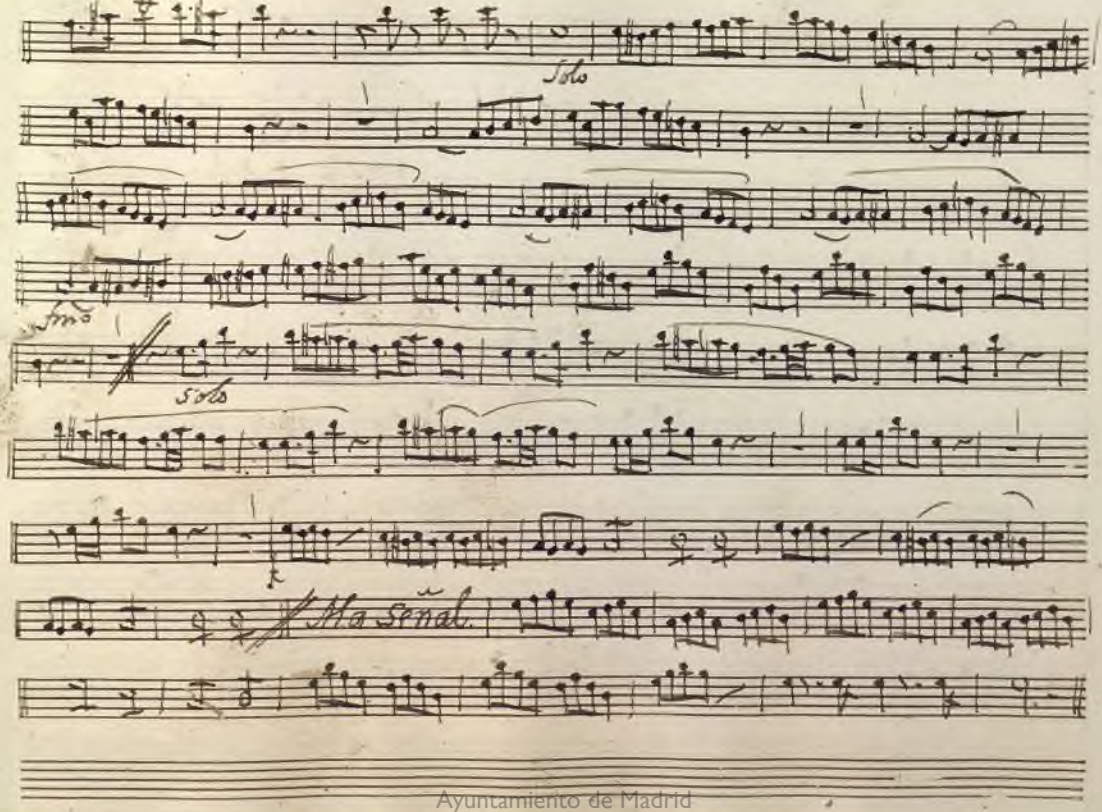

Ayuntamiento de Madrid

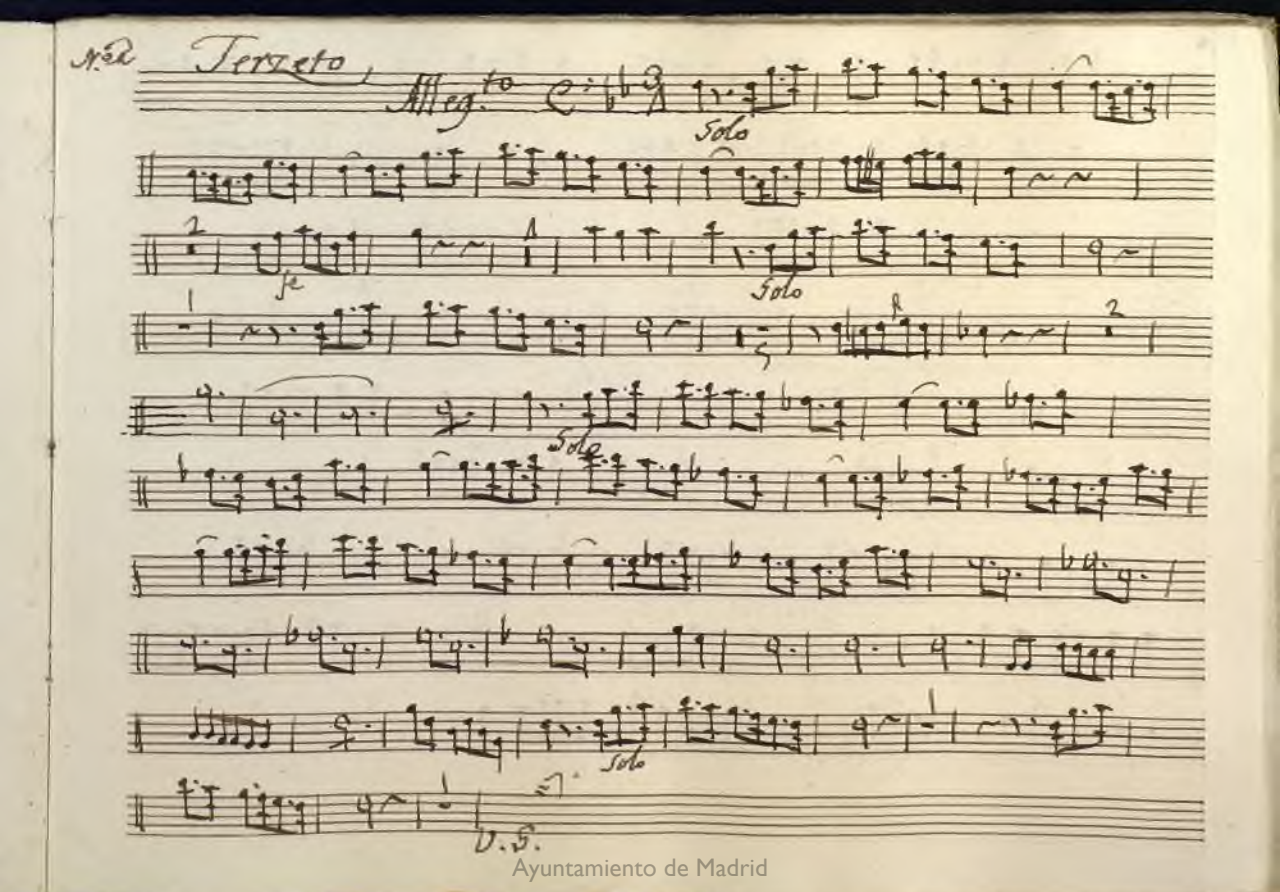

Ayuntamiento de Madrid

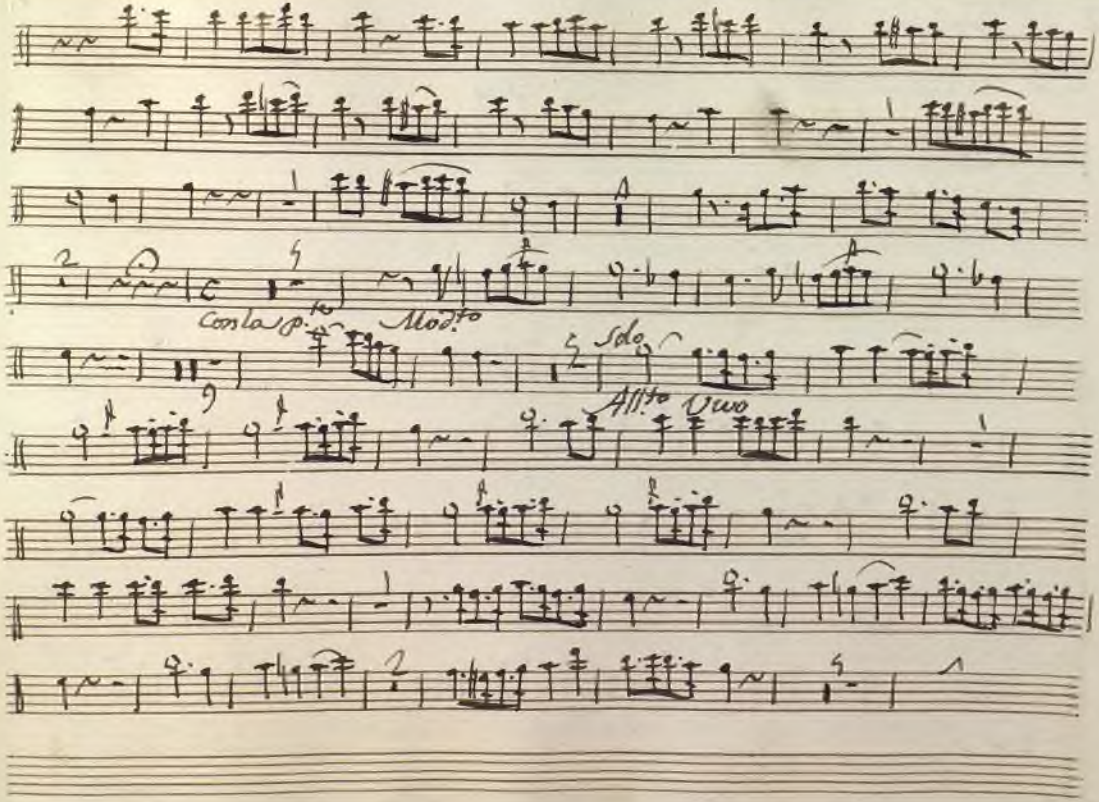

Ayuntamiento de Madrid

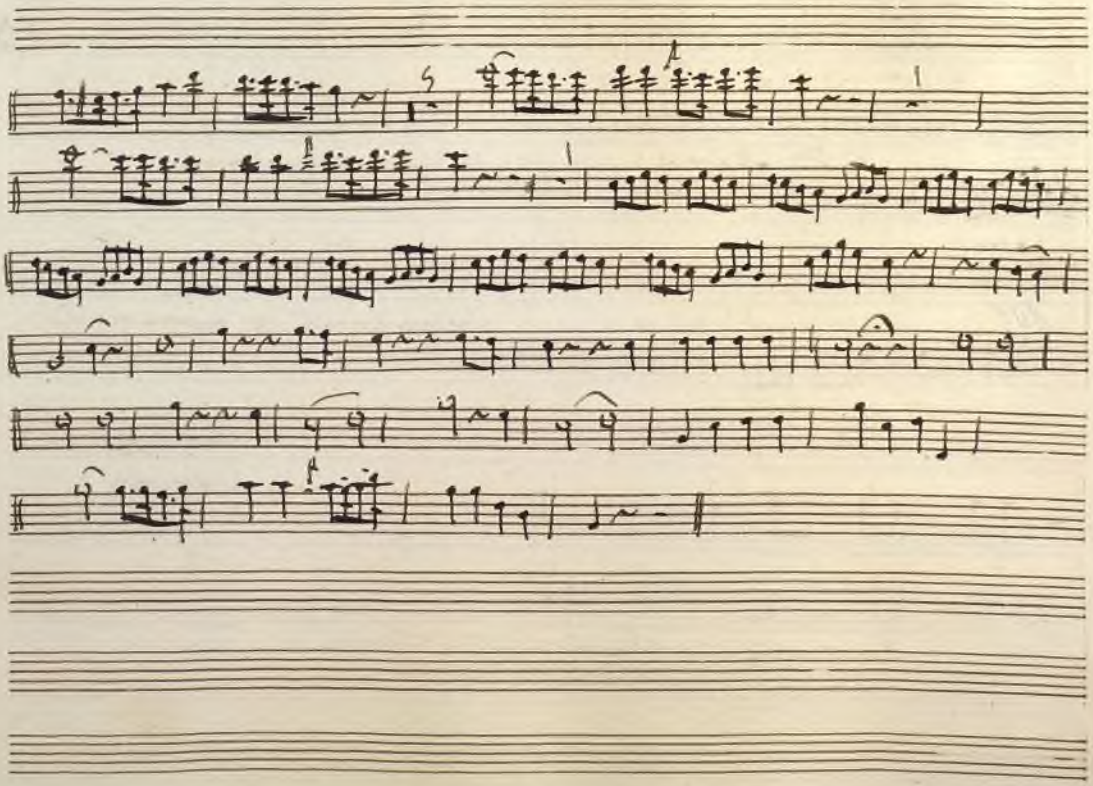

Ayuntamiento de Madrid

N.º 3.

Adagio

Solo

p

Recto

q.e el otro ai la entrada del Hospital bercuidy masa

dexo

Allo

dexa de ser portero y metete a mandado

y metete a ma

rado q.e el oficio maquieto q.e el oficio maquieto y mas se fixido

Ayuntamiento de Madrid

25.

16

fz

Andante con moto

25.

fz

Como antes.

fz

Ayuntamiento de Madrid

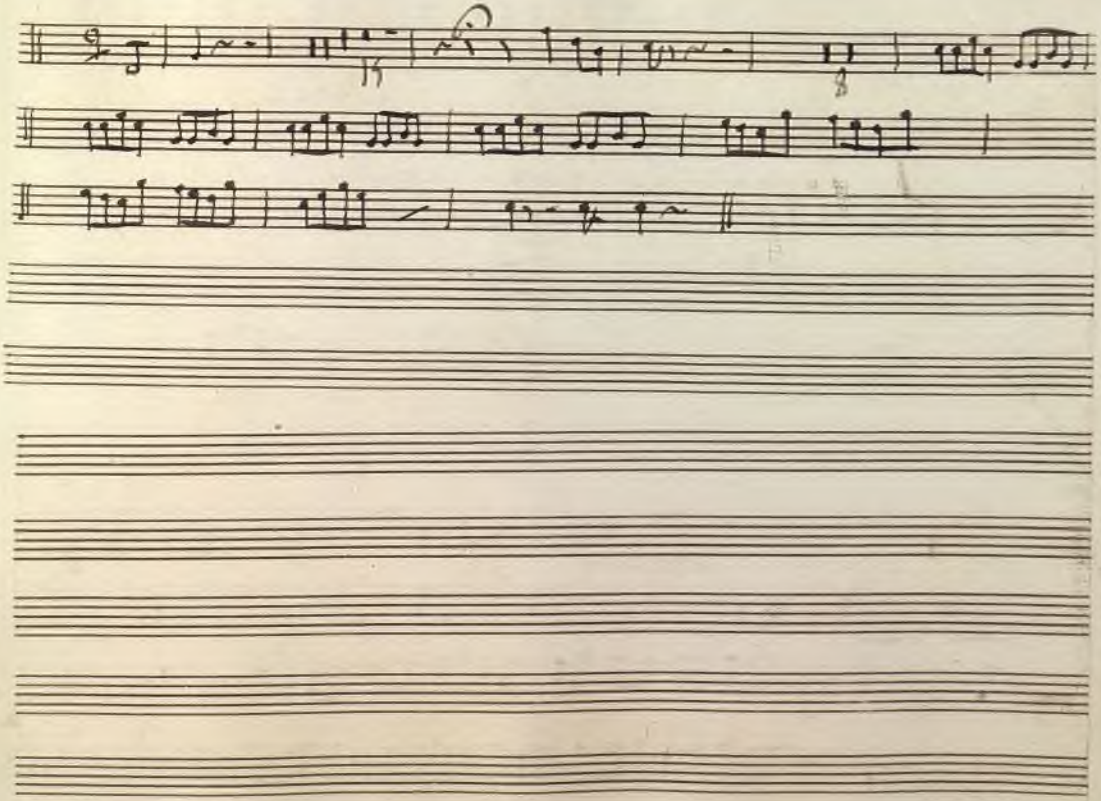

Ayuntamiento de Madrid

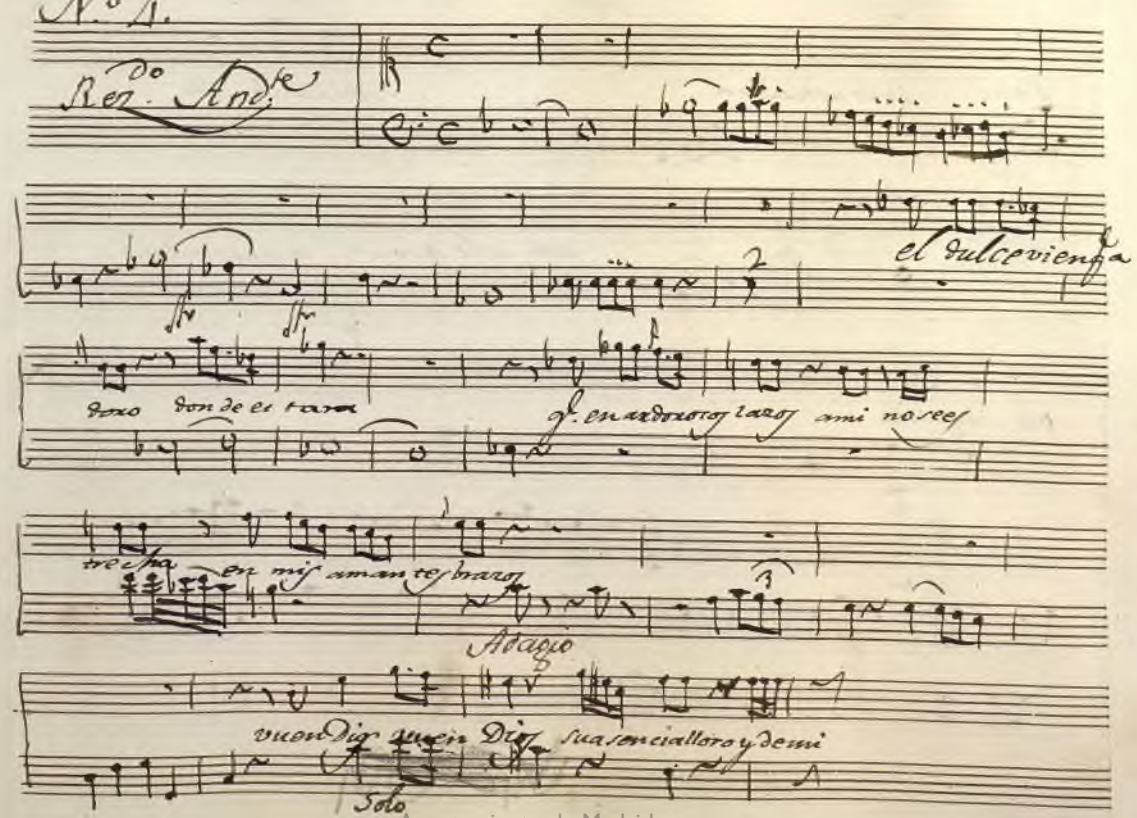

Ayuntamiento de Madrid

Sogt

Padre la frenetica ira venscandalizado

All.o

Adagio.

rado ven ale grar ven ale grar a quien por

pi ruspira

f

A nd.te Espresivo

ff

ff

Ayuntamiento de Madrid

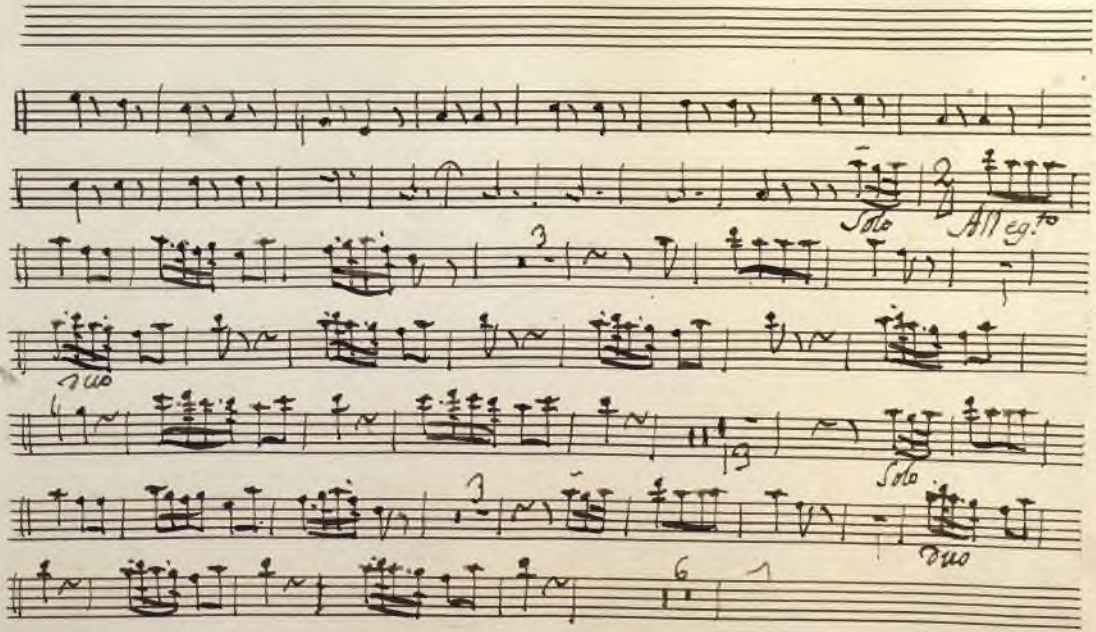

Ayuntamiento de Madrid

Ayuntamiento de Madrid

5.º Quinteto

All.º Non tanto.

p

fe p fe

p f

Solo

pian Moso

Solo

fe

15

Solo

Solo

14

Mas Vivo

Ayuntamiento de Madrid

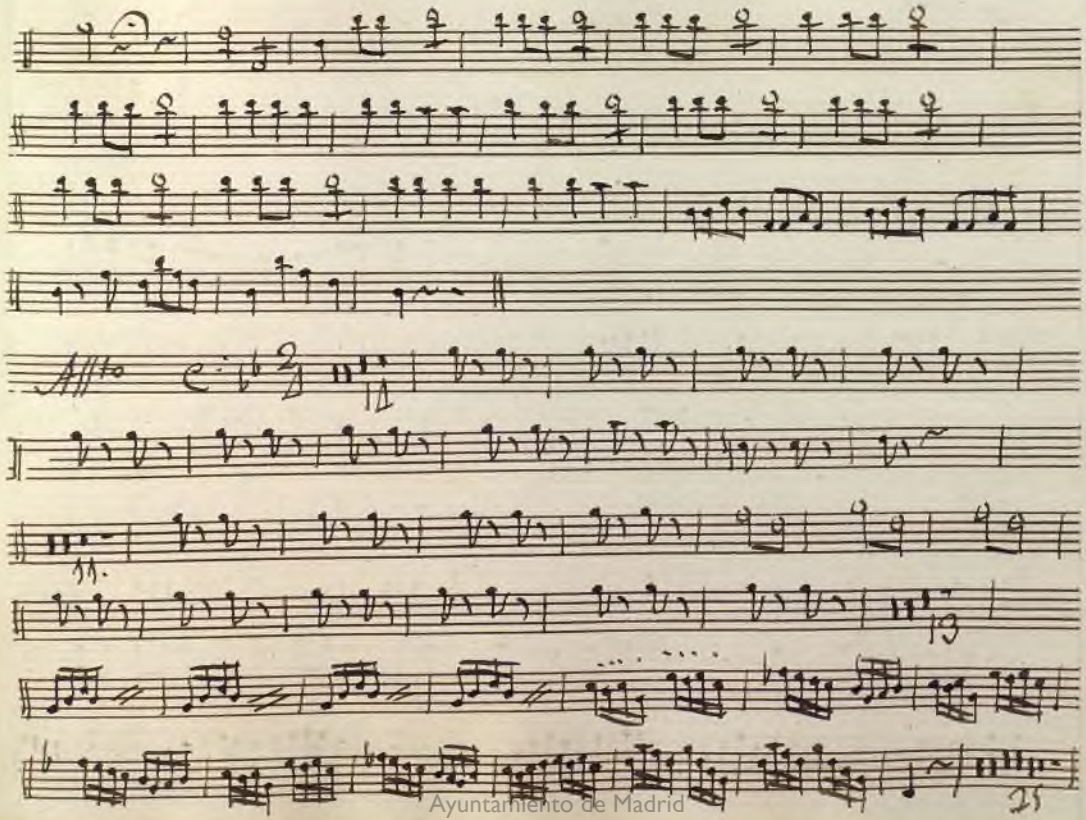

Ayuntamiento de Madrid

Con la p.ta

a tempo

Solo -

fmo

Ayuntamiento de Madrid

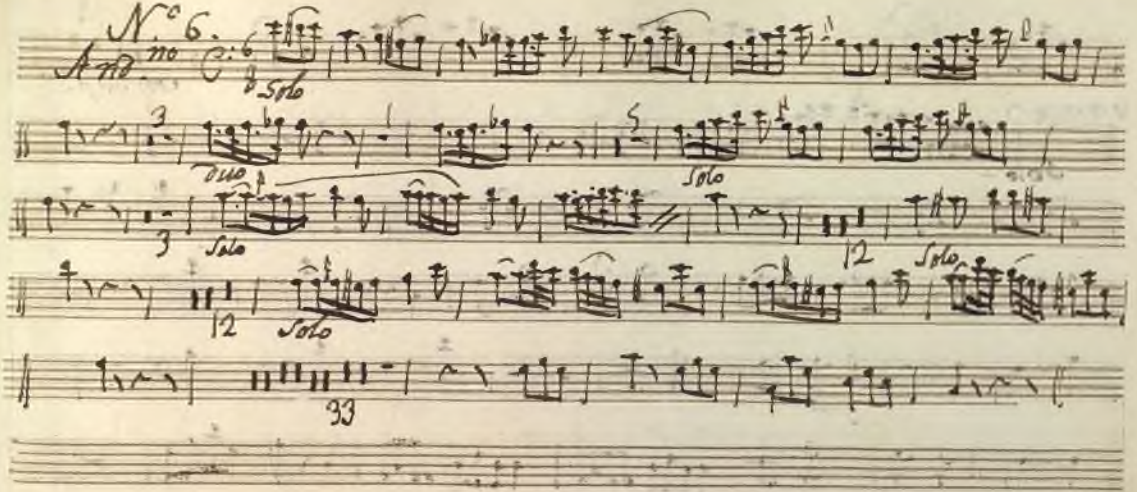

Ayuntamiento de Madrid

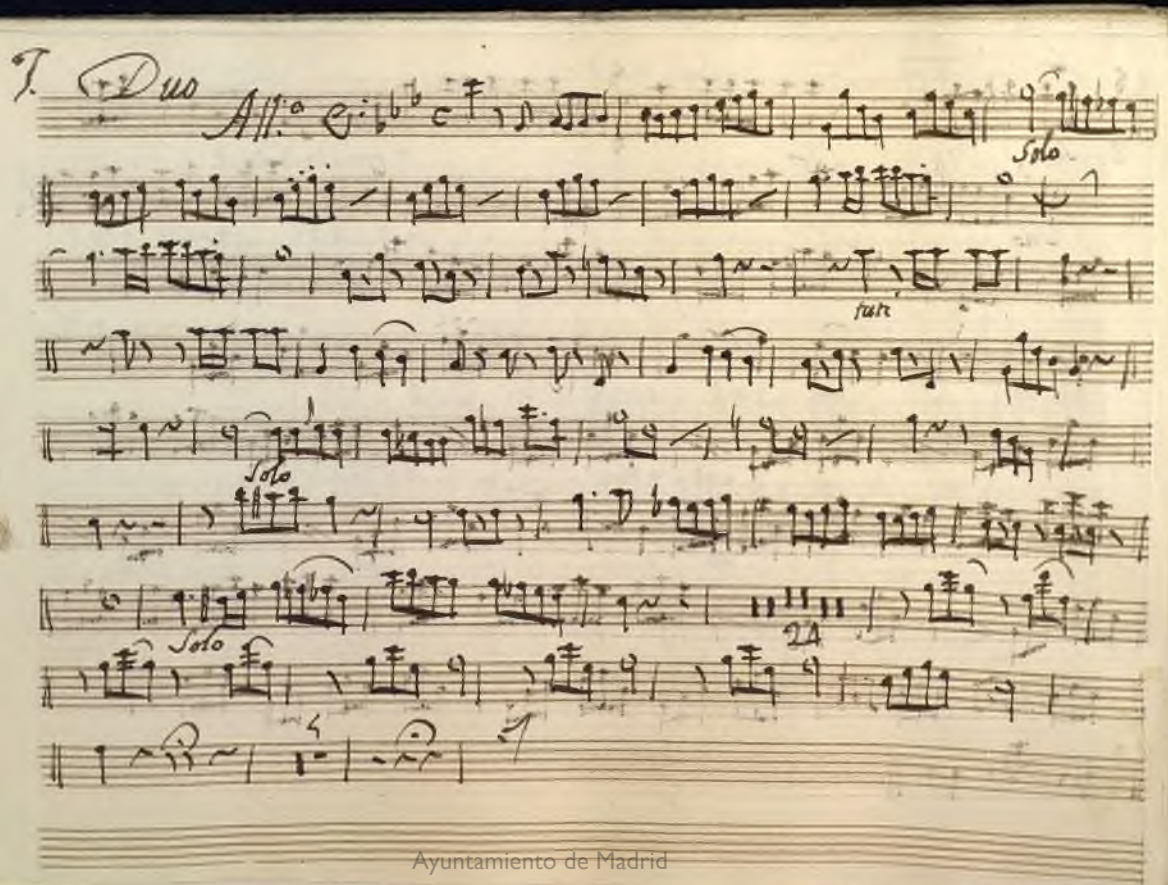

Ayuntamiento de Madrid

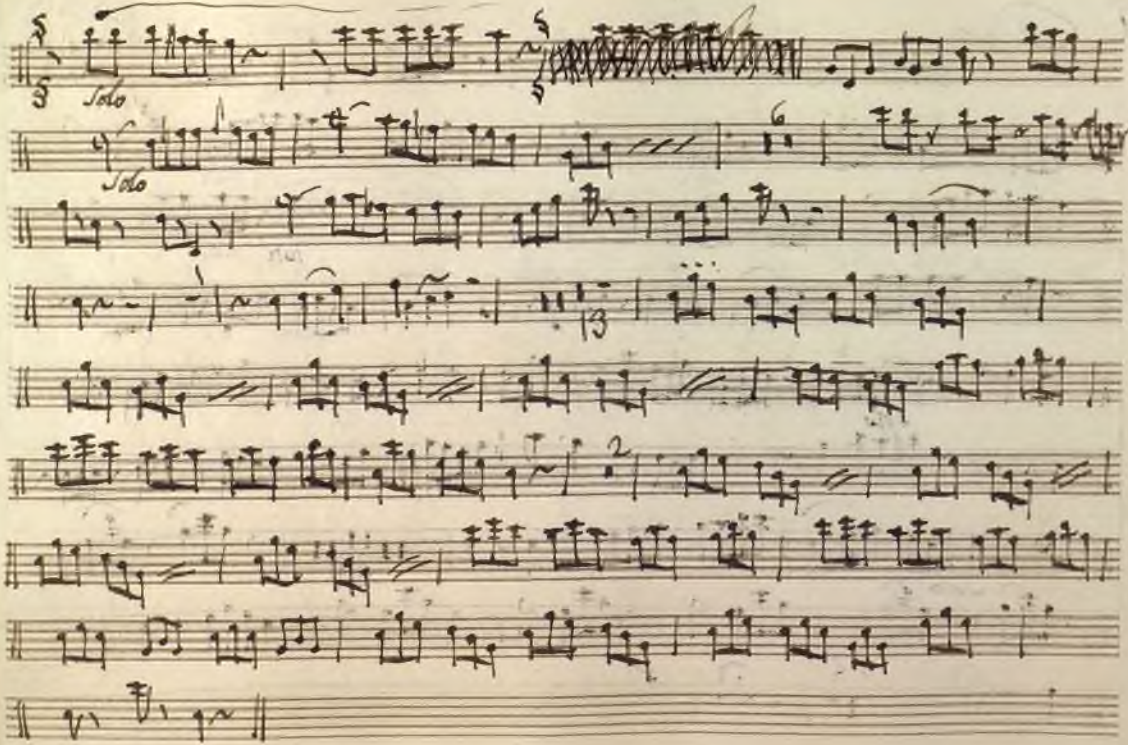

Ayuntamiento de Madrid

8. Terzeto.

Andno

Solo

Solo

All.o

Ayuntamiento de Madrid

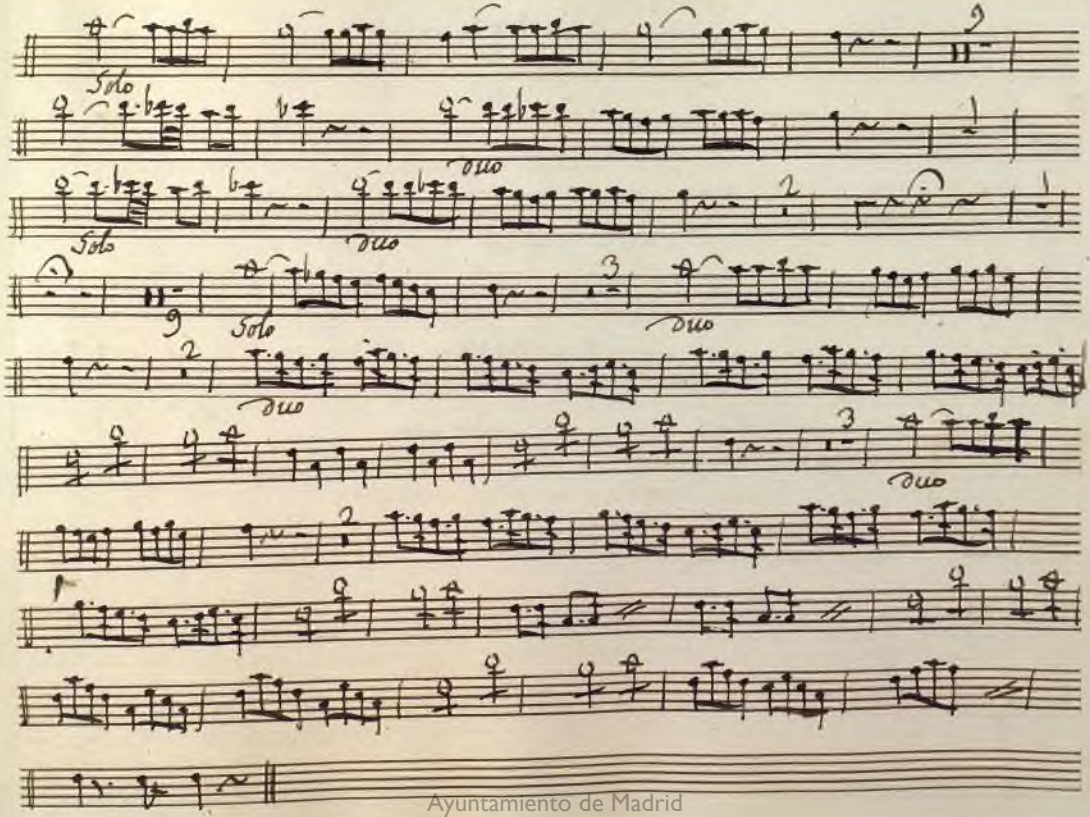

Ayuntamiento de Madrid

N.º 9.

Rez.do

All.º

es eso cierto Dios mio Dios

mio tormento tan impio no puedo resistir

mas vi ve el cielo q. el Alferez q. causa mi desvelo voi a buscar rra

Ayuntamiento de Madrid

Ayuntamiento de Madrid

Ayuntamiento de Madrid

Ayuntamiento de Madrid

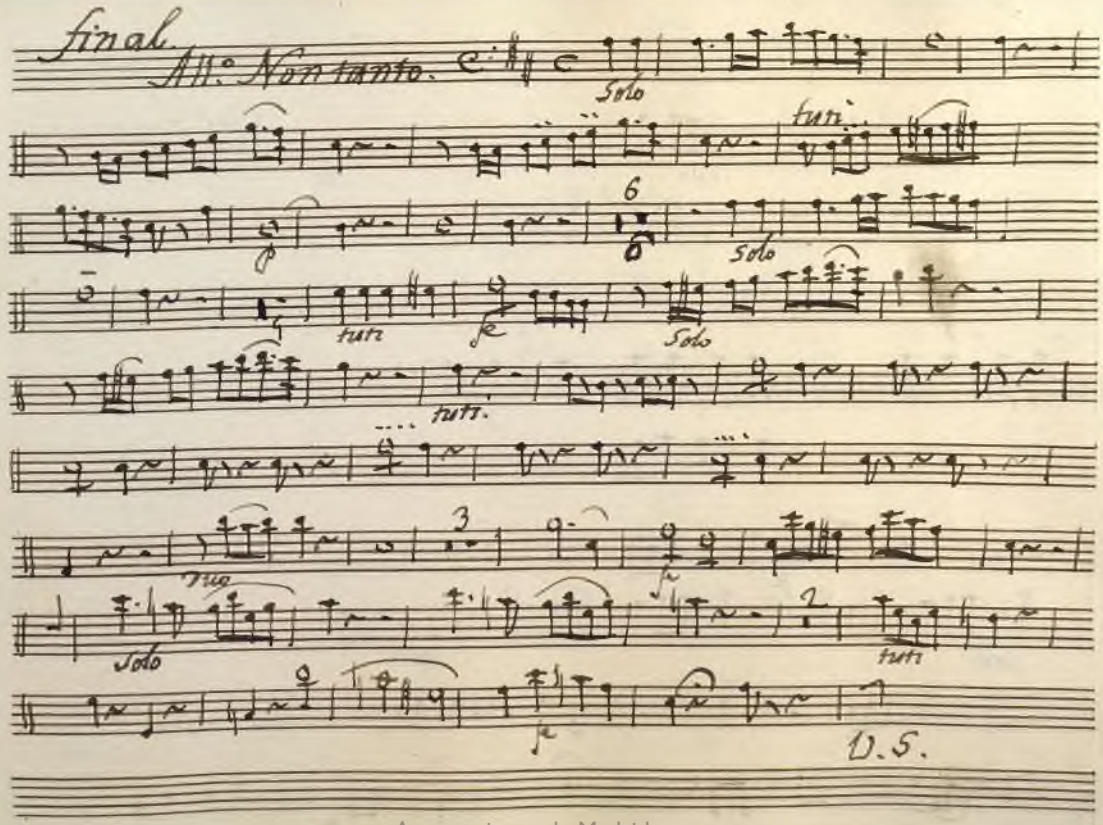

Ayuntamiento de Madrid

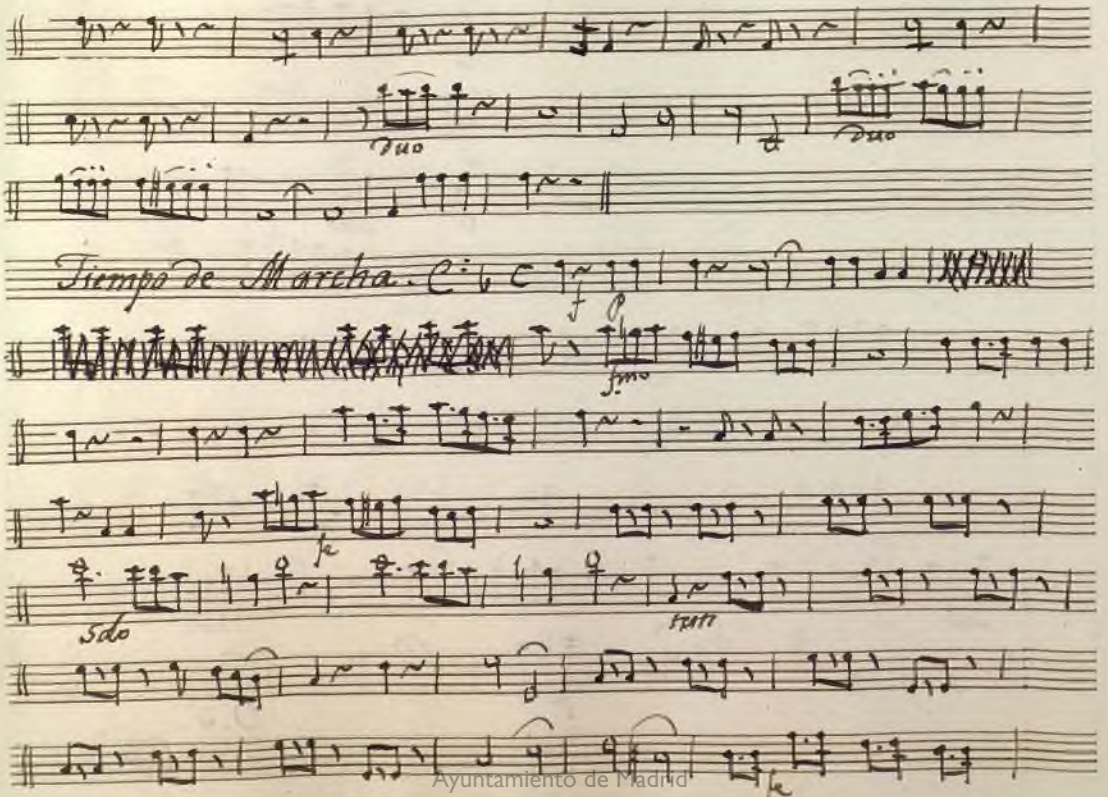

Ayuntamiento de Madrid

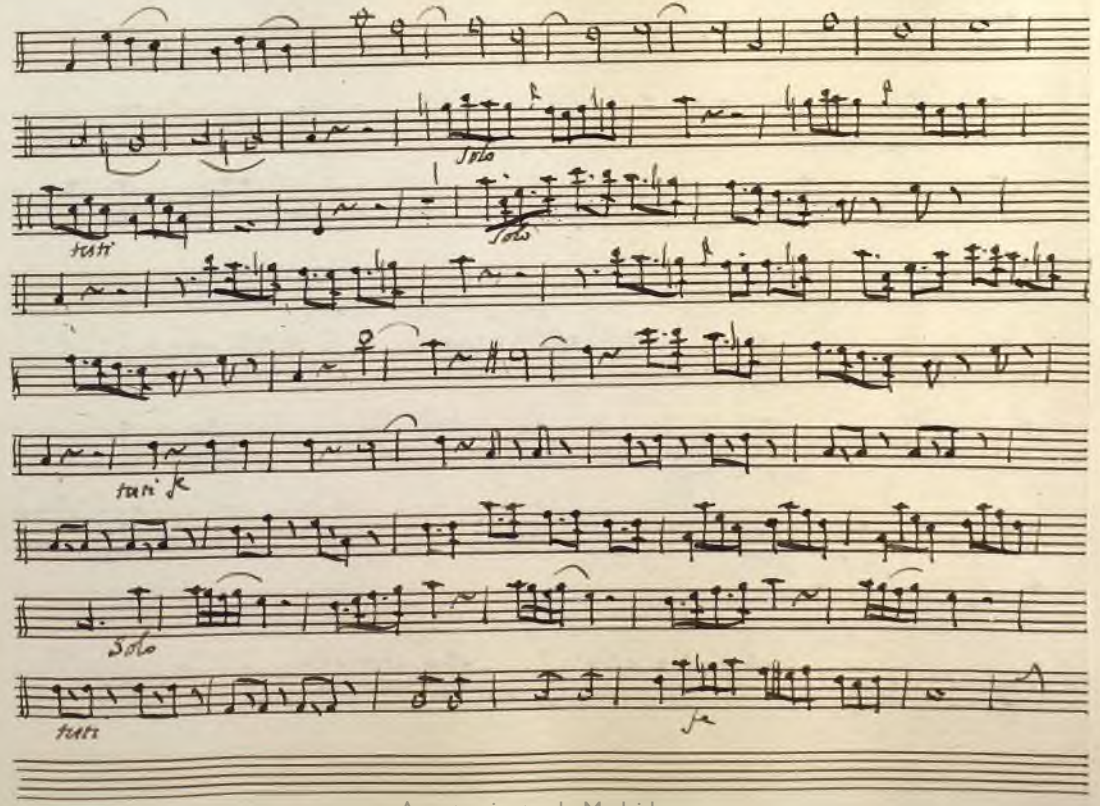

Ayuntamiento de Madrid

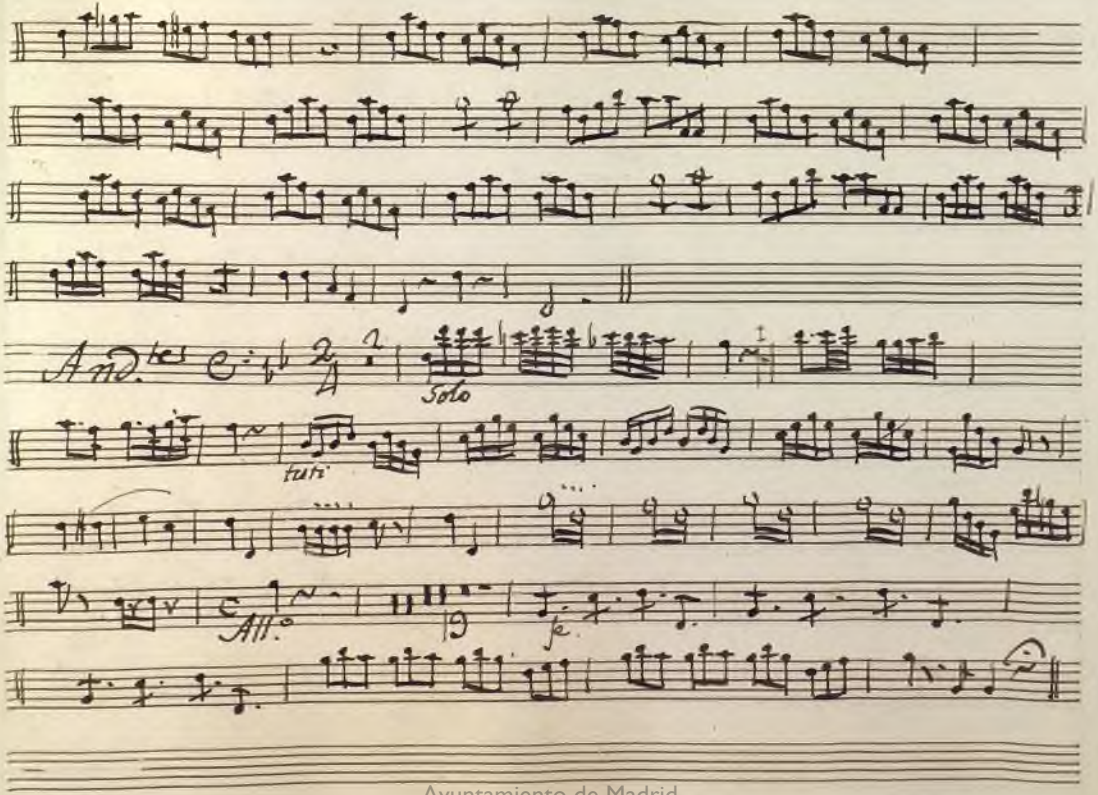

Ayuntamiento de Madrid

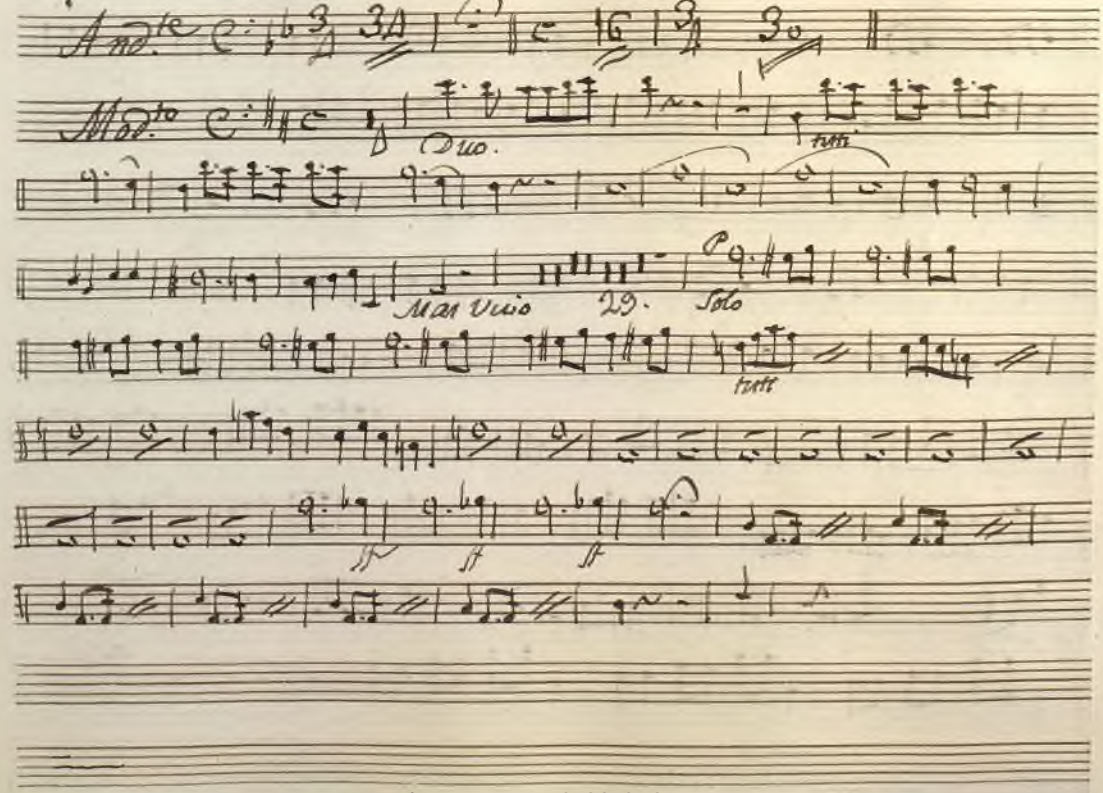

Ayuntamiento de Madrid

Ayuntamiento de Madrid

Acto 2.º

N.º 1.

Rez.do

Adagio.

f p

Ann.te espressivo.

3 3

Solo

Ayuntamiento de Madrid

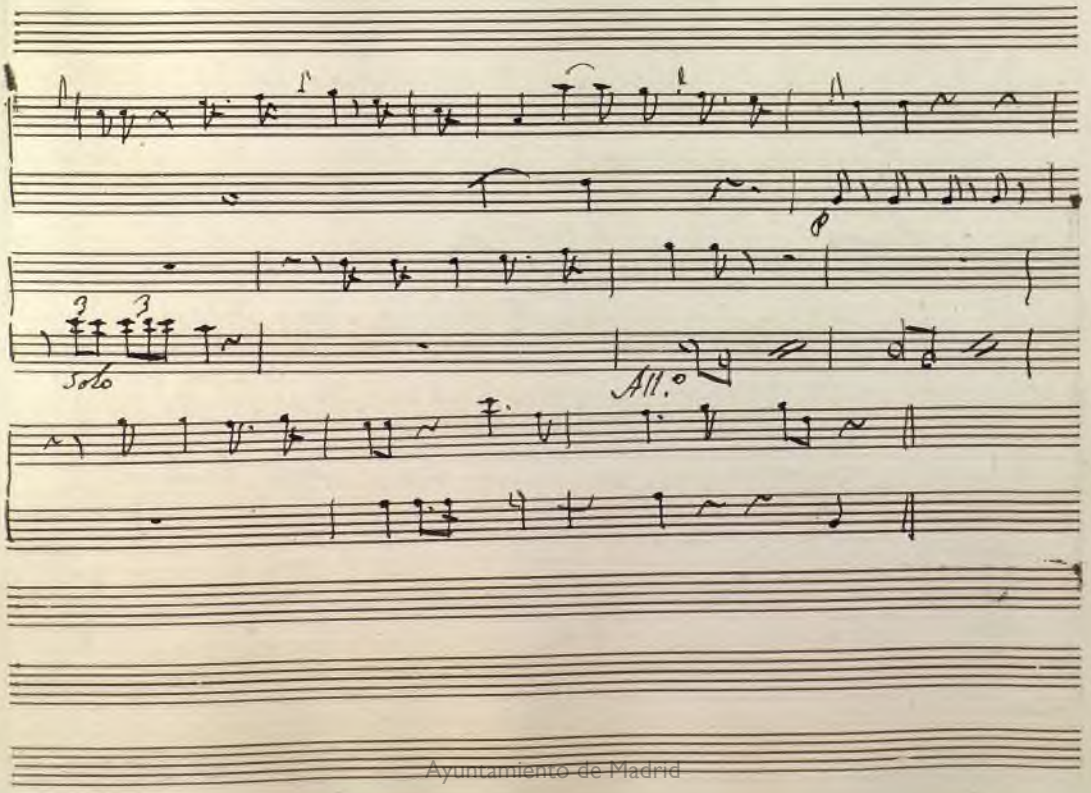

Ayuntamiento de Madrid

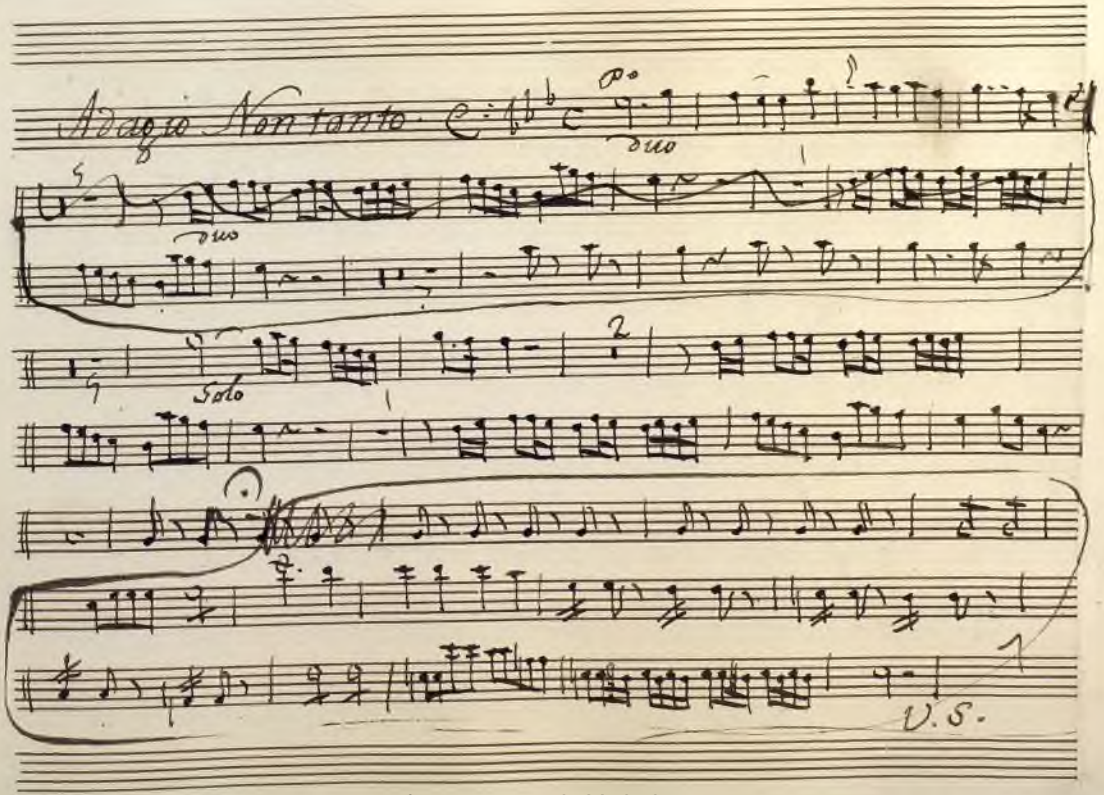

Ayuntamiento de Madrid

Ayuntamiento de Madrid

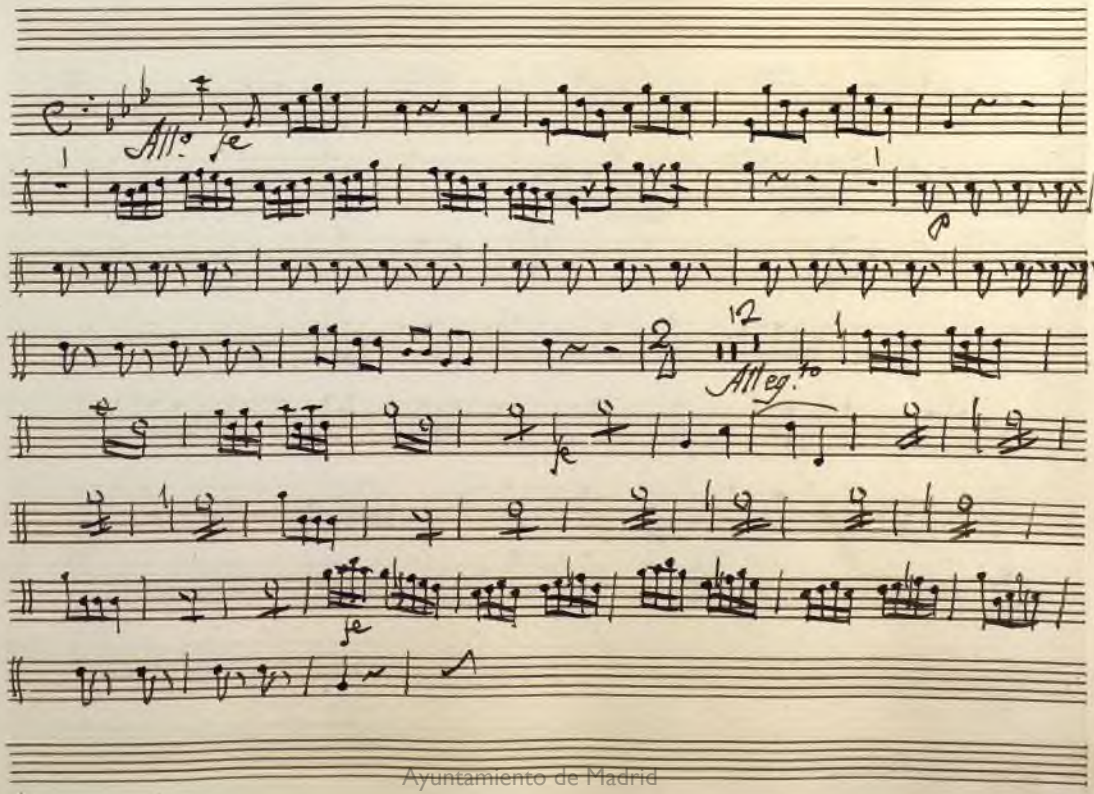

Ayuntamiento de Madrid

Ayuntamiento de Madrid

Ayuntamiento de Madrid

Ayuntamiento de Madrid

Ayuntamiento de Madrid

con la p.te

Allegro

fe

p.

fe

fe

duo.

Ayuntamiento de Madrid

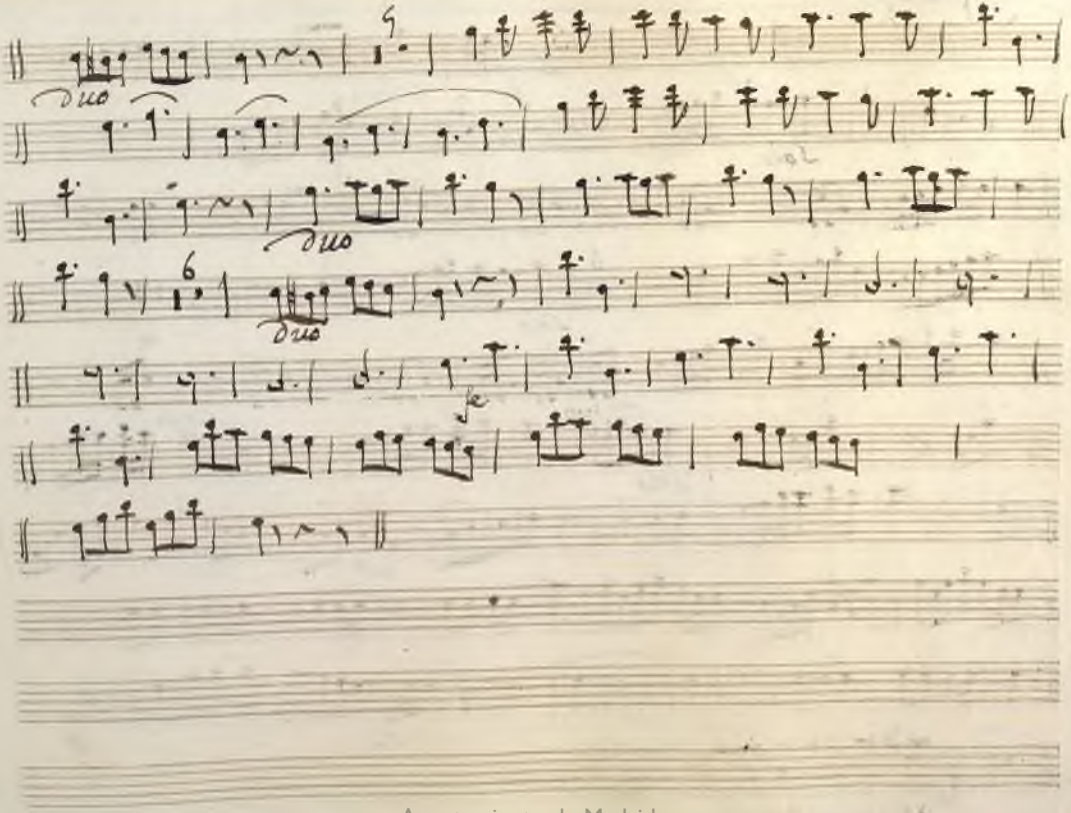

Ayuntamiento de Madrid

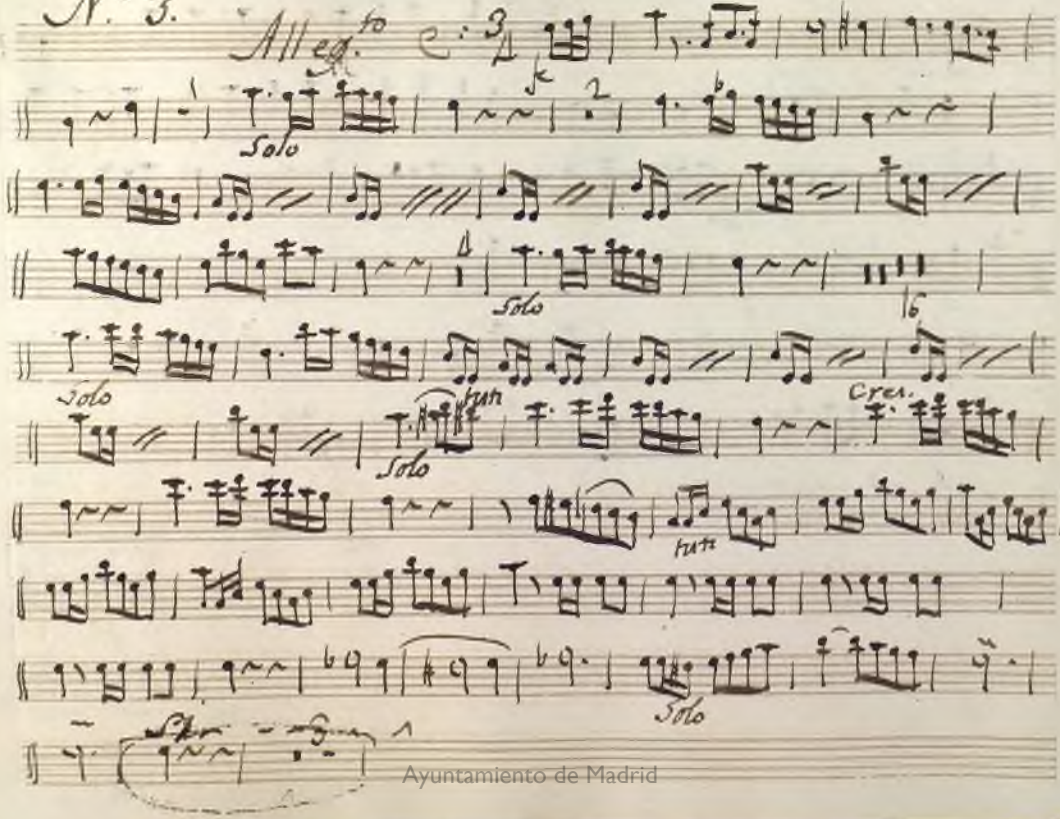
N.º 3.
Allegro
Solo
Solo
Solo
Tutti
Cres.
Solo
Tutti
Solo
Ayuntamiento de Madrid

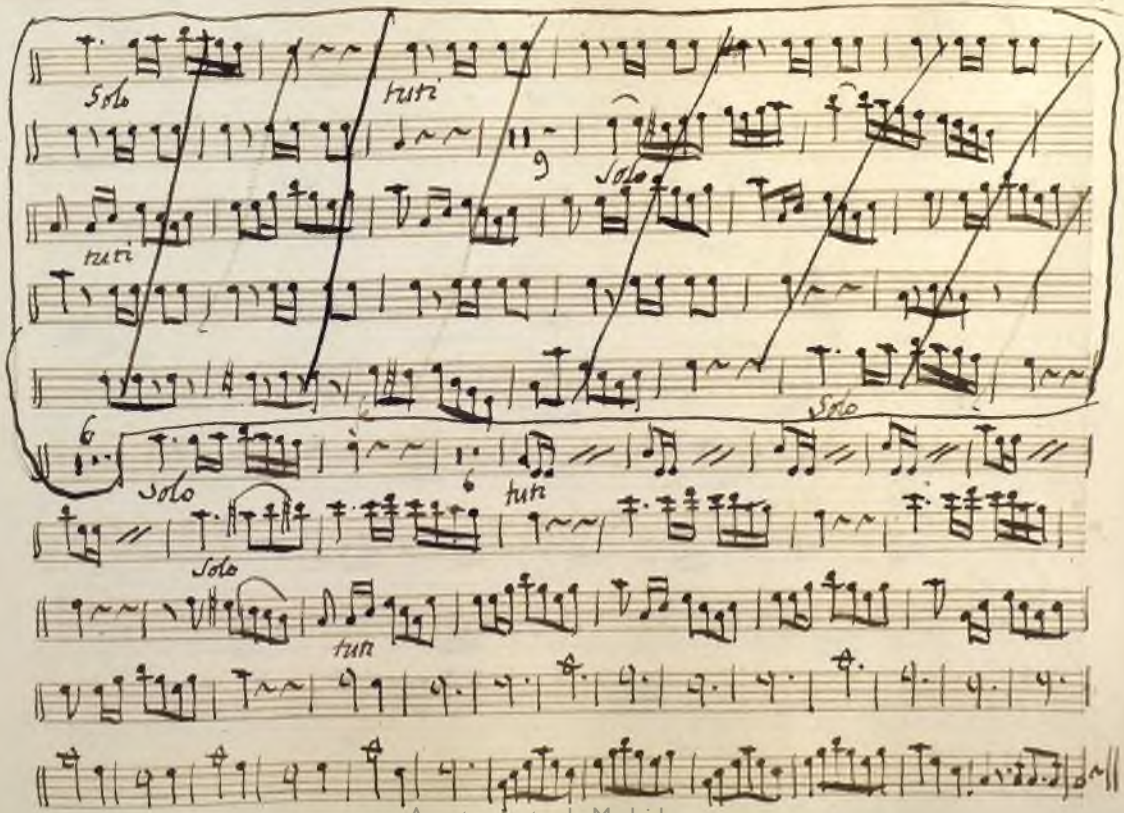

Ayuntamiento de Madrid

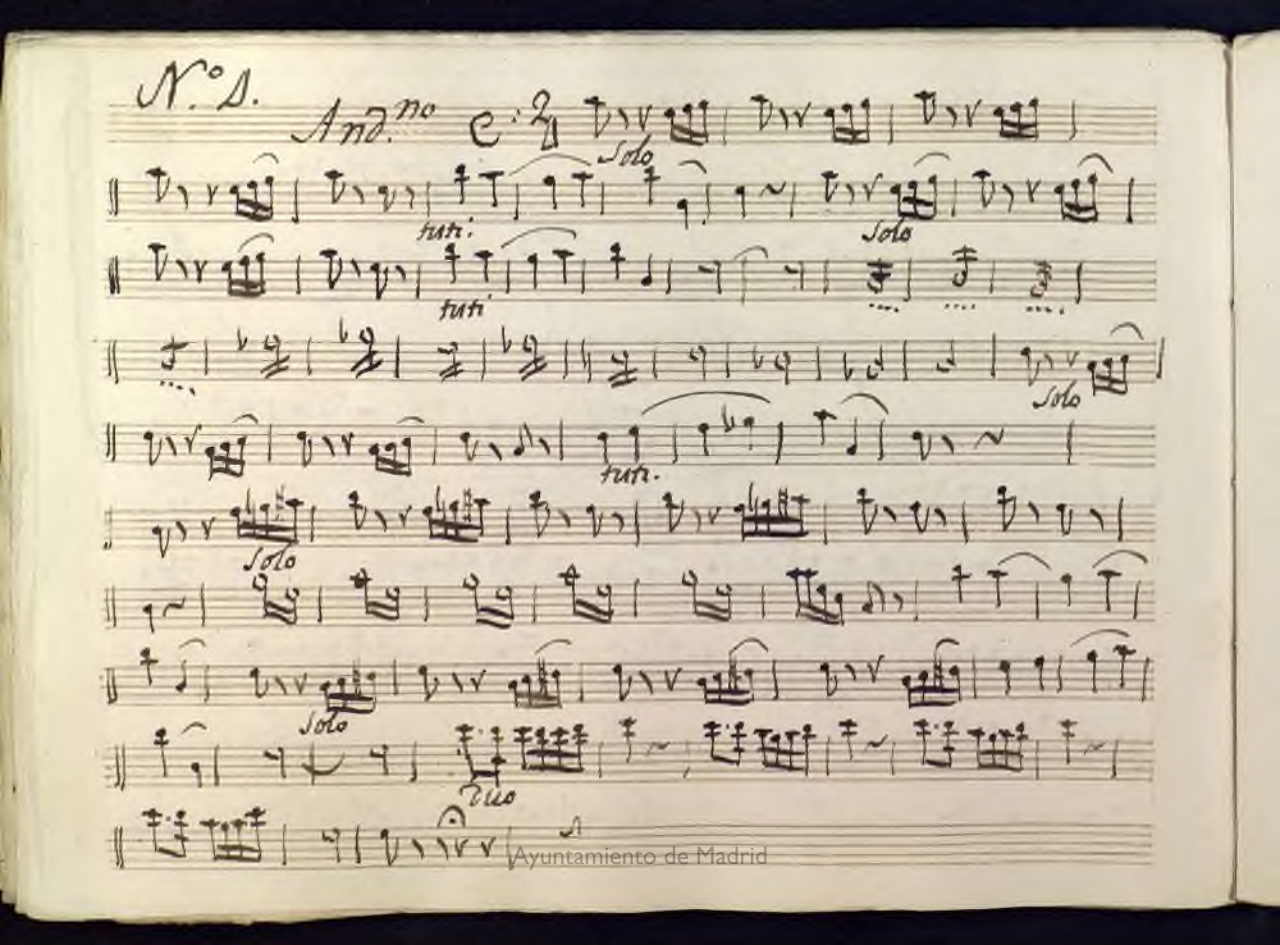

Ayuntamiento de Madrid

Ayuntamiento de Madrid

Ayuntamiento de Madrid

Ayuntamiento de Madrid

N.º 5.

All.º Vivo

Solo

Solo

Solo

tutti

Solo

tutti

Solo

Ayuntamiento de Madrid

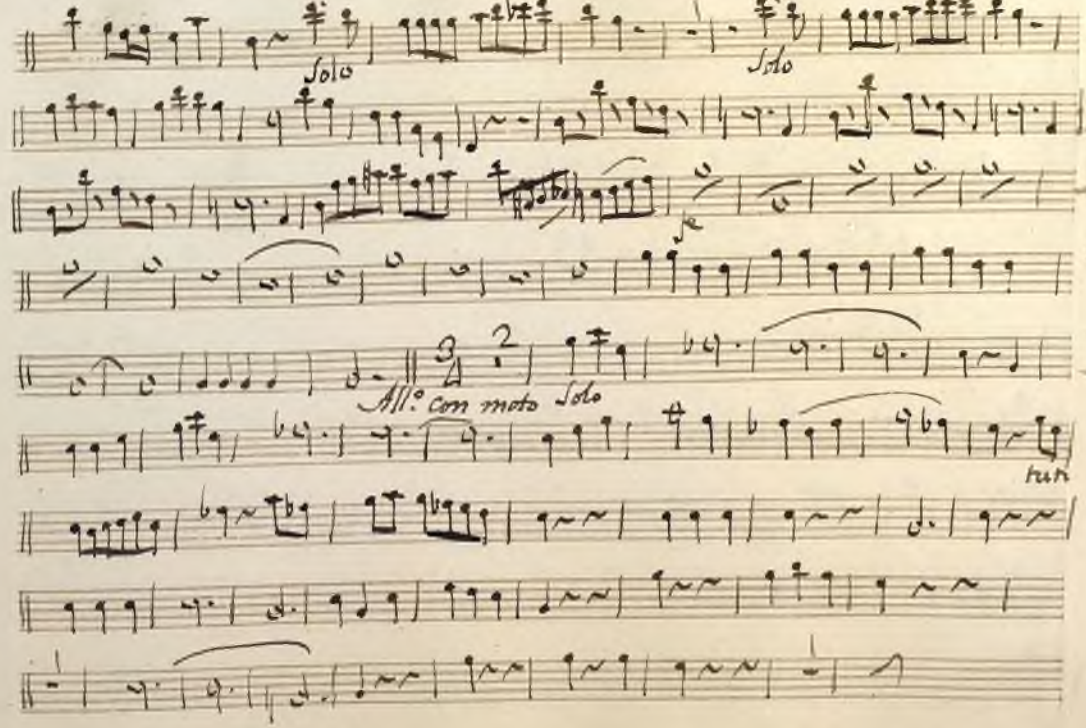

Ayuntamiento de Madrid

Ayuntamiento de Madrid

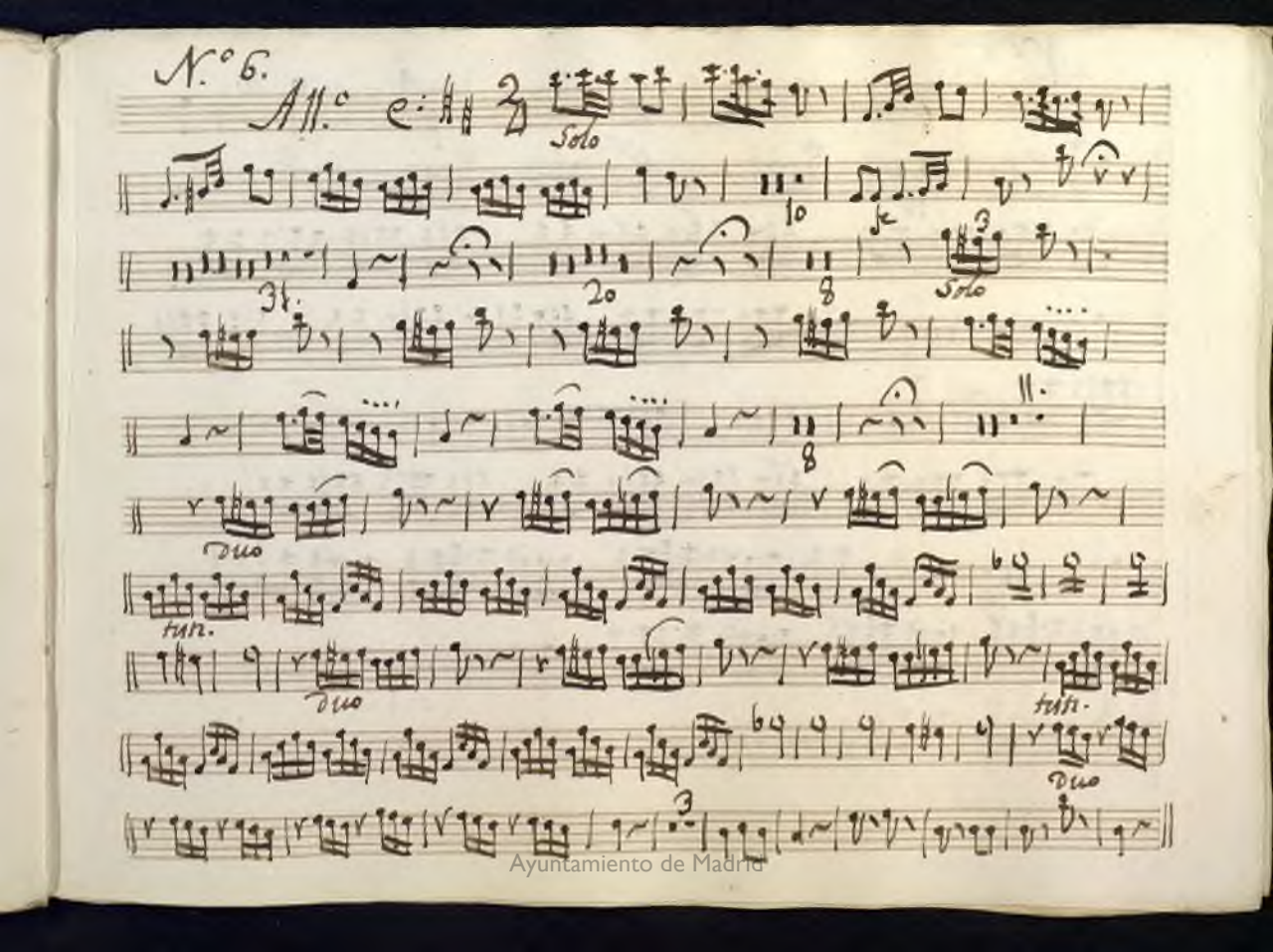

Ayuntamiento de Madrid

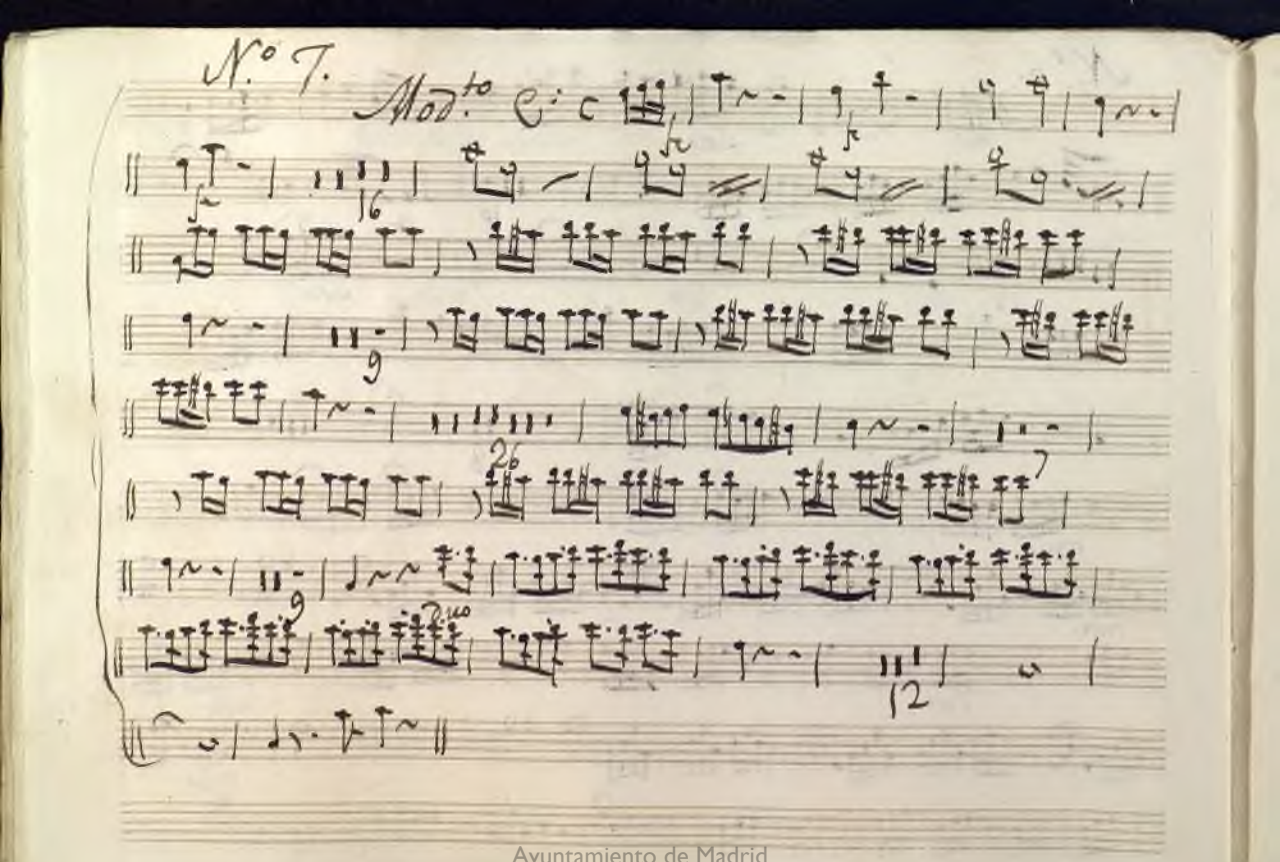

Ayuntamiento de Madrid

Coro. final. All.o

Ayuntamiento de Madrid

Ayuntamiento de Madrid

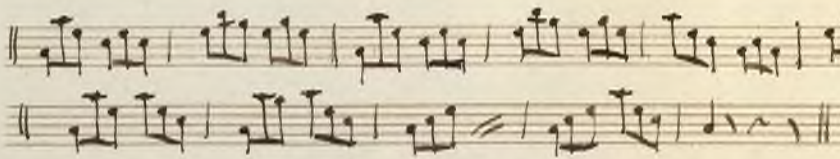

Ayuntamiento de Madrid

Ayuntamiento de Madrid

Mus 268

+

fagot 2.º

Opera.

El Hospital del amor.

Ayuntamiento de Madrid

Yntrod^on.

All^o

Ayuntamiento de Madrid

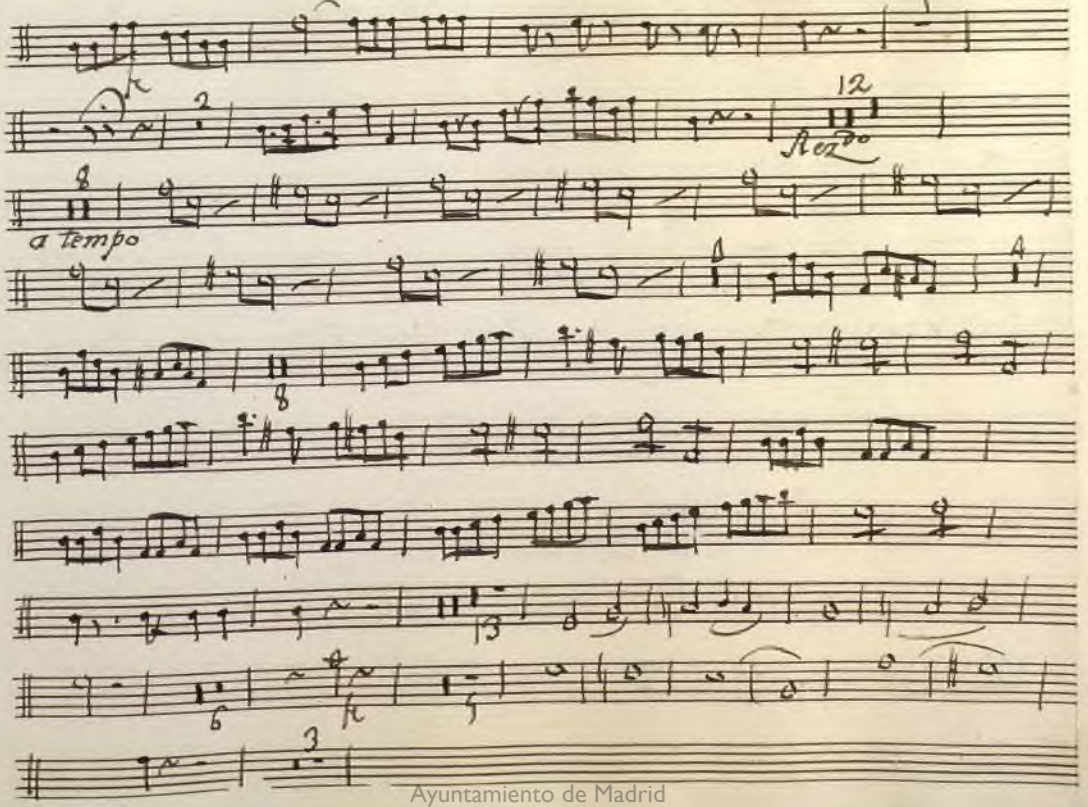

Ayuntamiento de Madrid

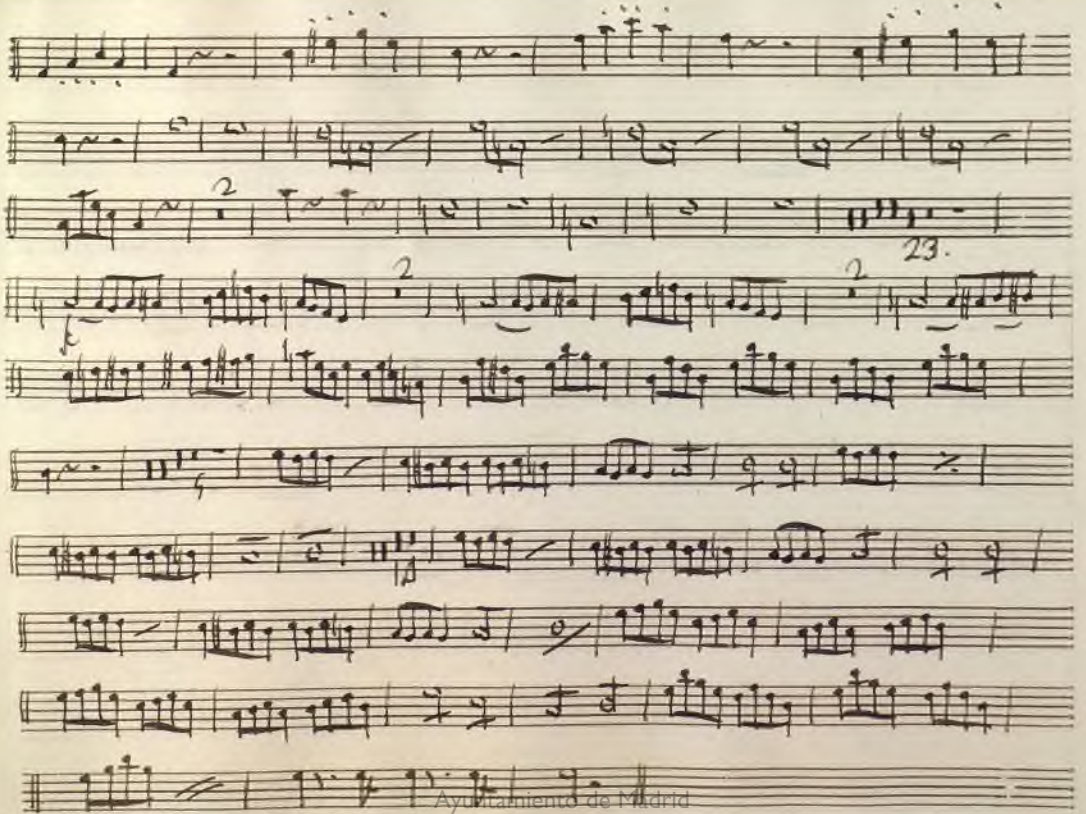

Ayuntamiento de Madrid

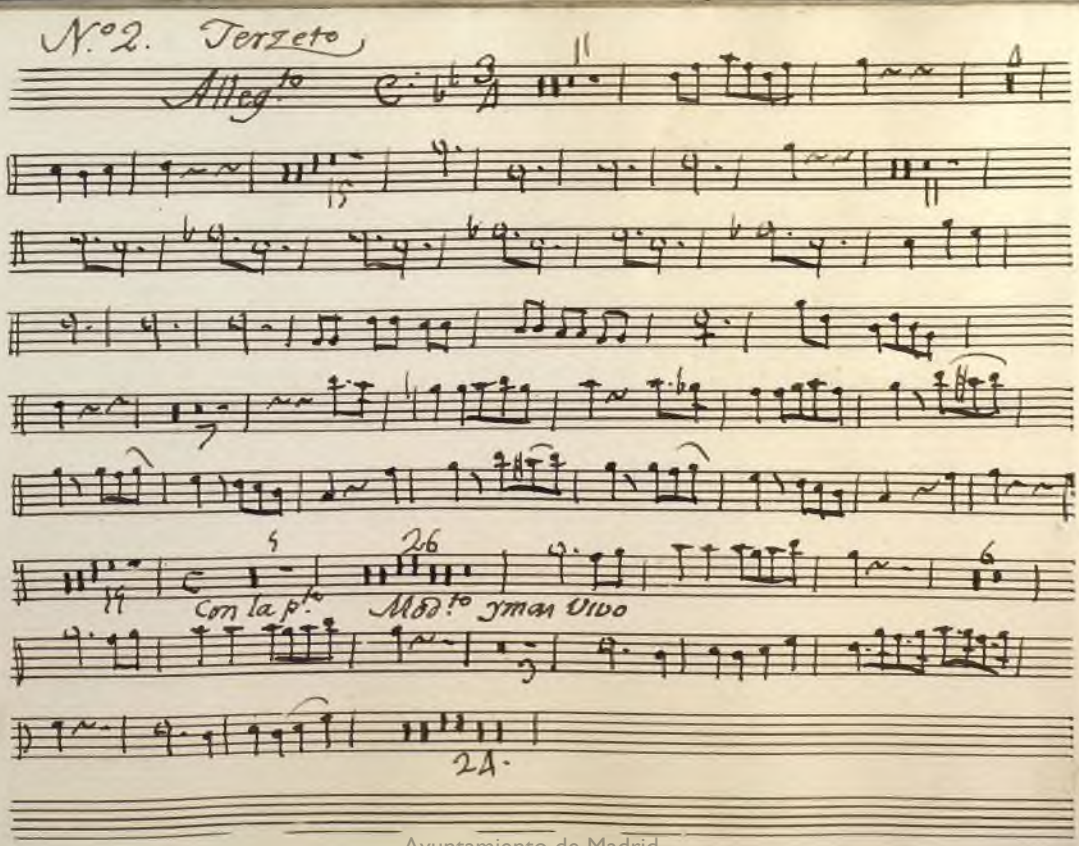

Ayuntamiento de Madrid

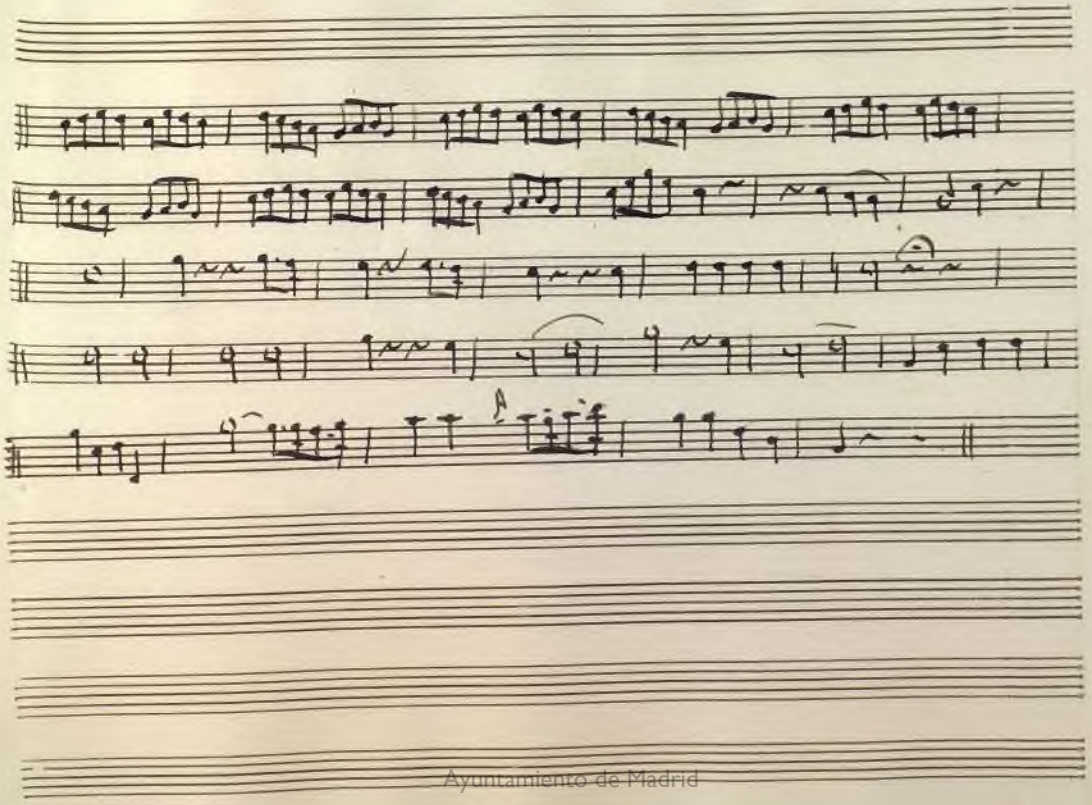

Ayuntamiento de Madrid

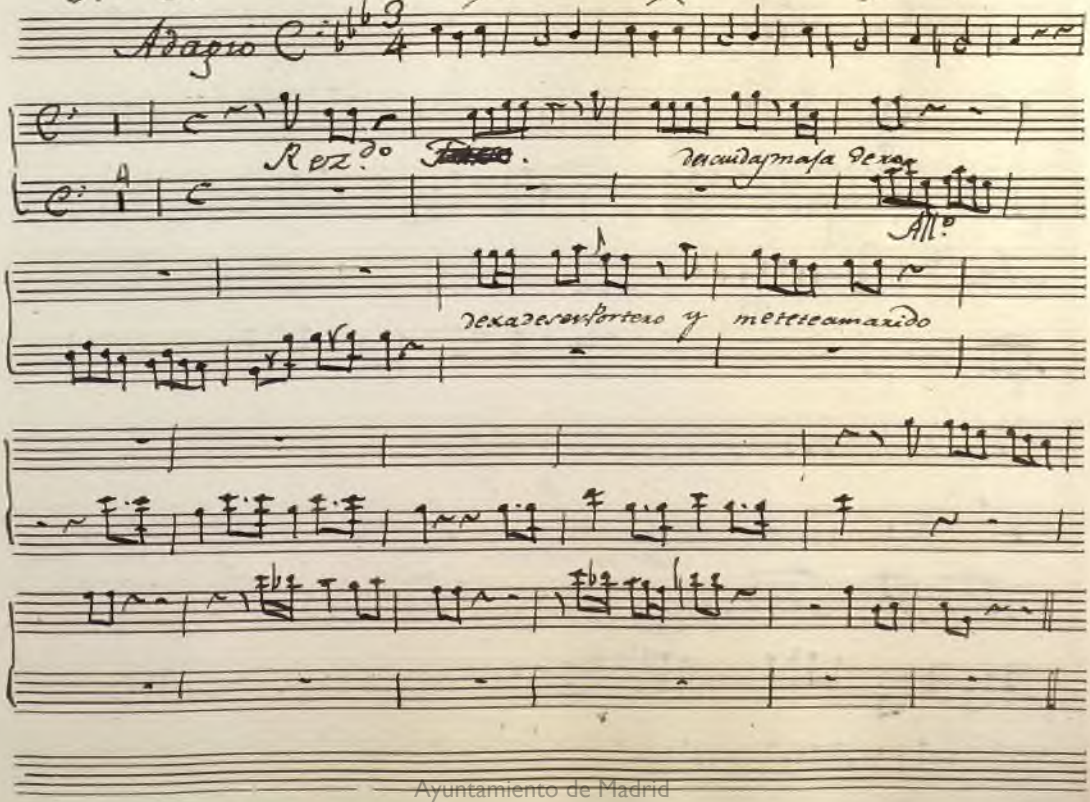

Ayuntamiento de Madrid

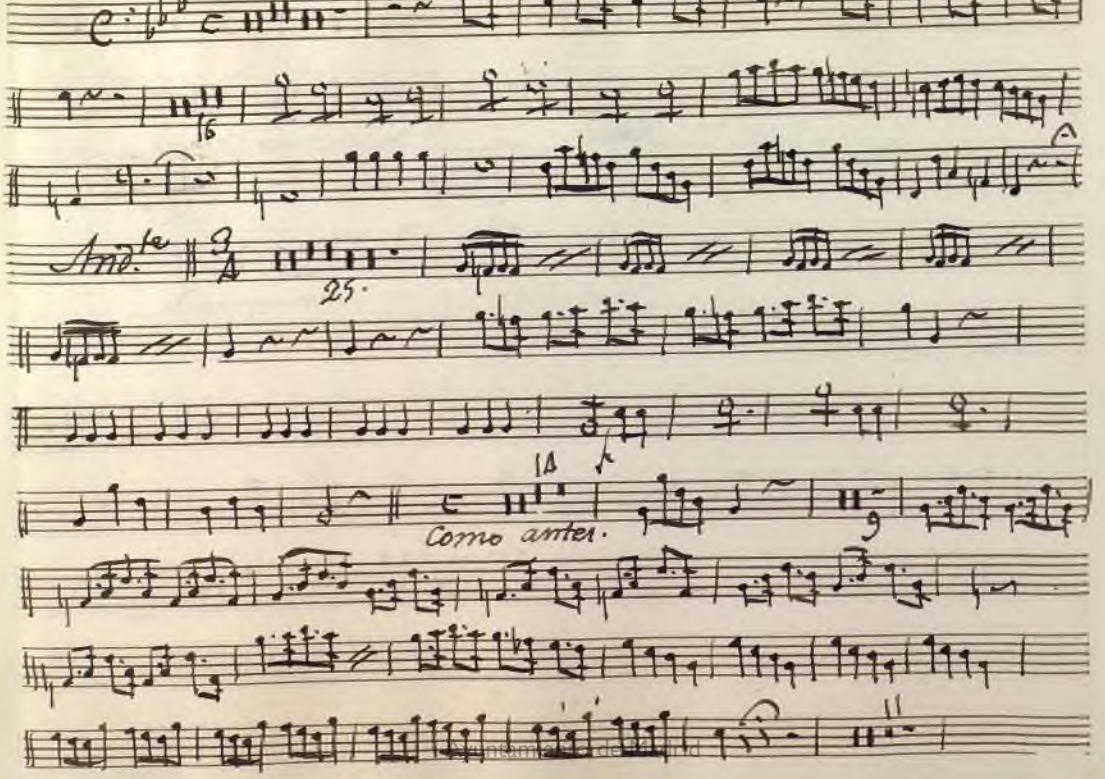
25.
16
Andte
25.
18
Como antes.

Ayuntamiento de Madrid

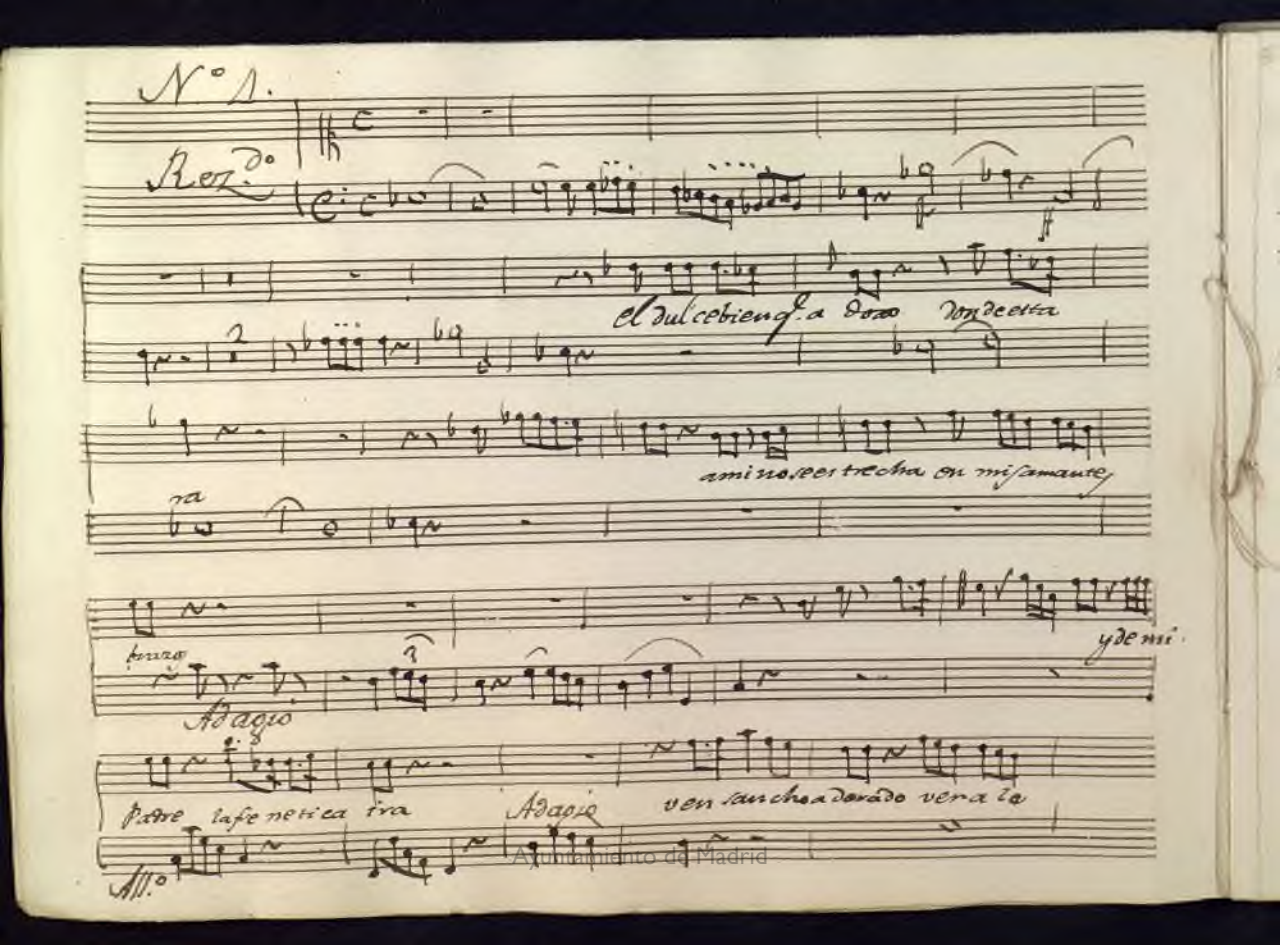

Ayuntamiento de Madrid

grar ven ale grar a q.n por ti suspira.

And.te espressivo

Alleg.to

Ayuntamiento de Madrid

Ayuntamiento de Madrid

N.º 5. Quinteto.

Mll.º Nontanto.

Mai vivo

Ayuntamiento de Madrid

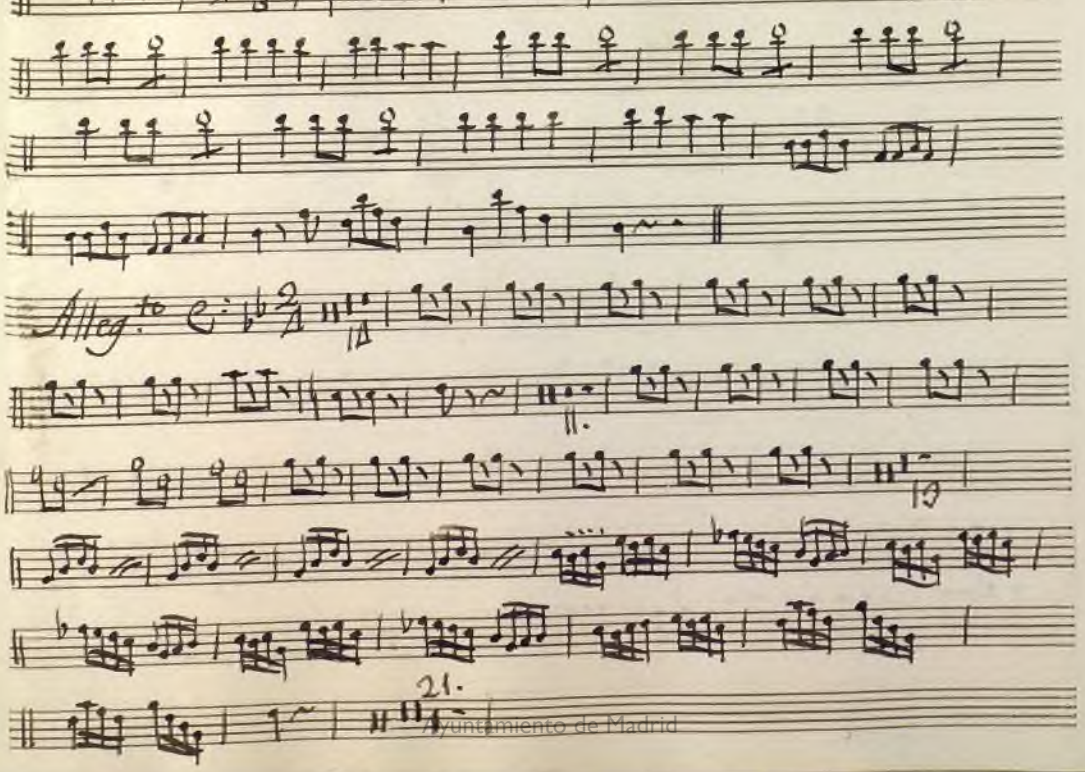

Ayuntamiento de Madrid

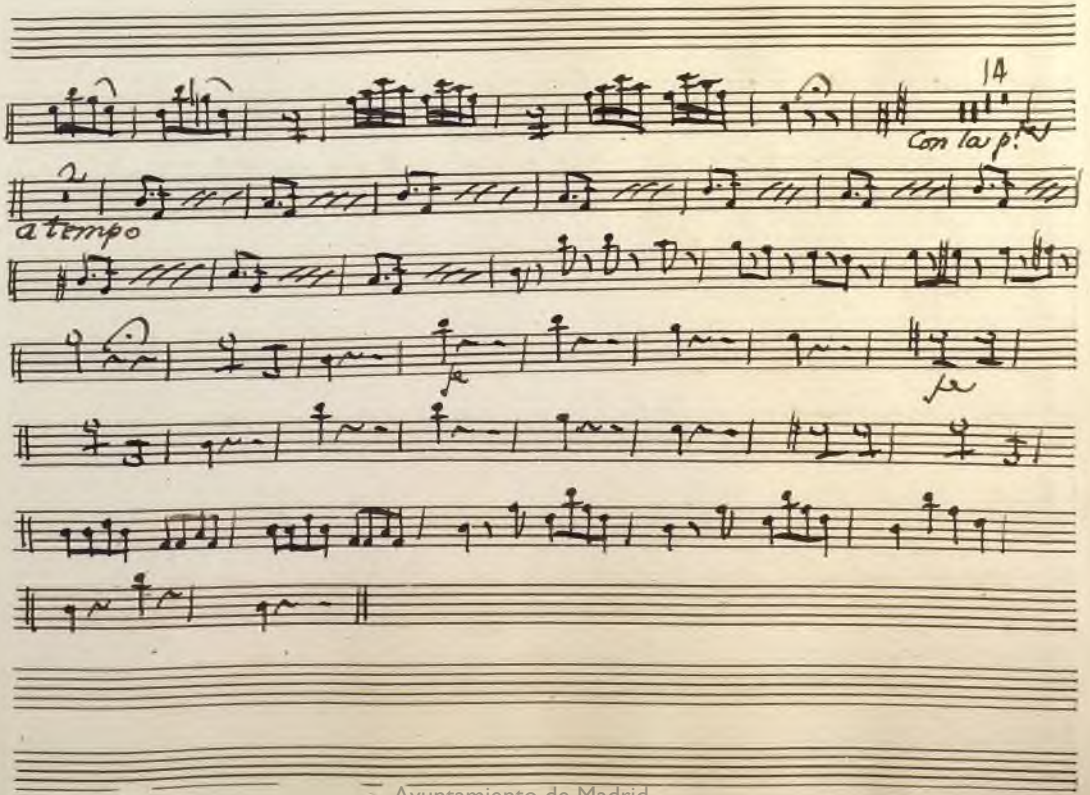

Ayuntamiento de Madrid

N.º 6.

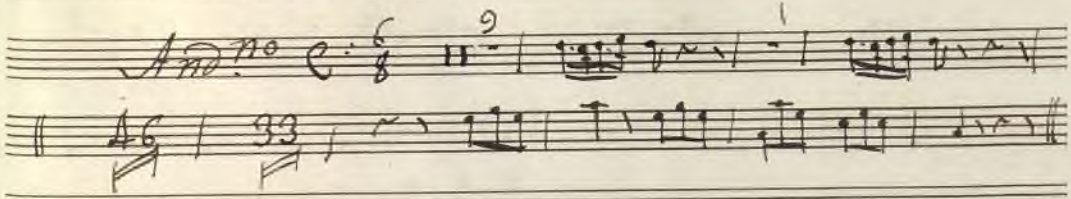

Ayuntamiento de Madrid

N.º 7. Duo

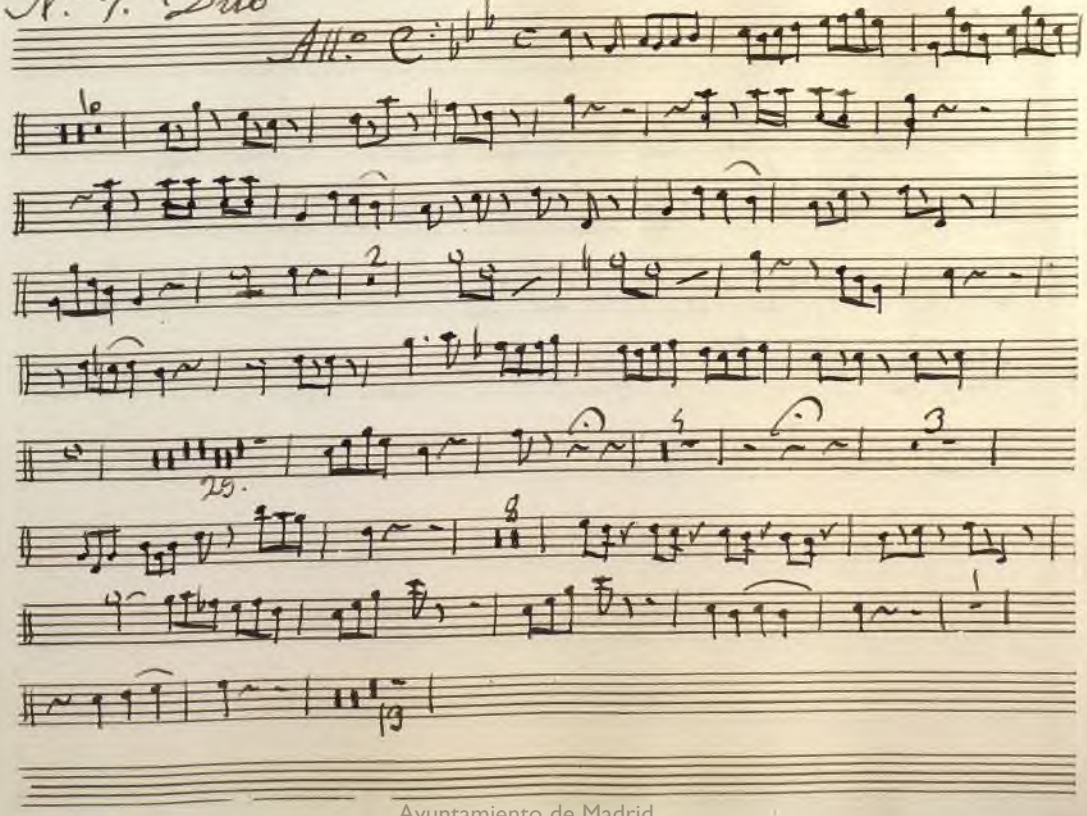

Ayuntamiento de Madrid

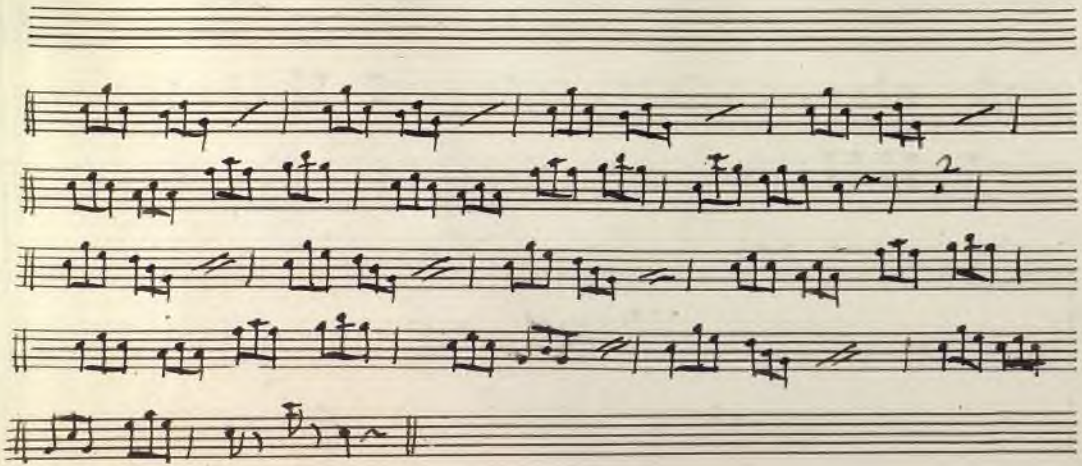

Ayuntamiento de Madrid

N.º 8. Terzeto.

Andno

All.º

V.S.

Ayuntamiento de Madrid

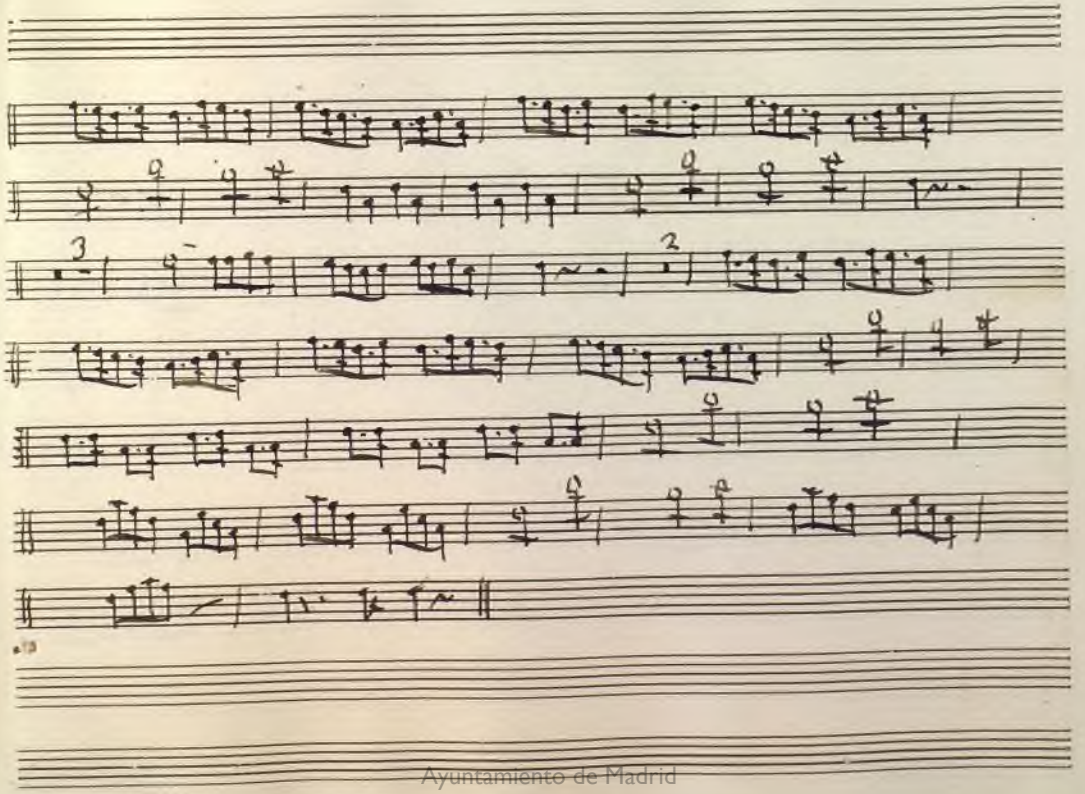

Ayuntamiento de Madrid

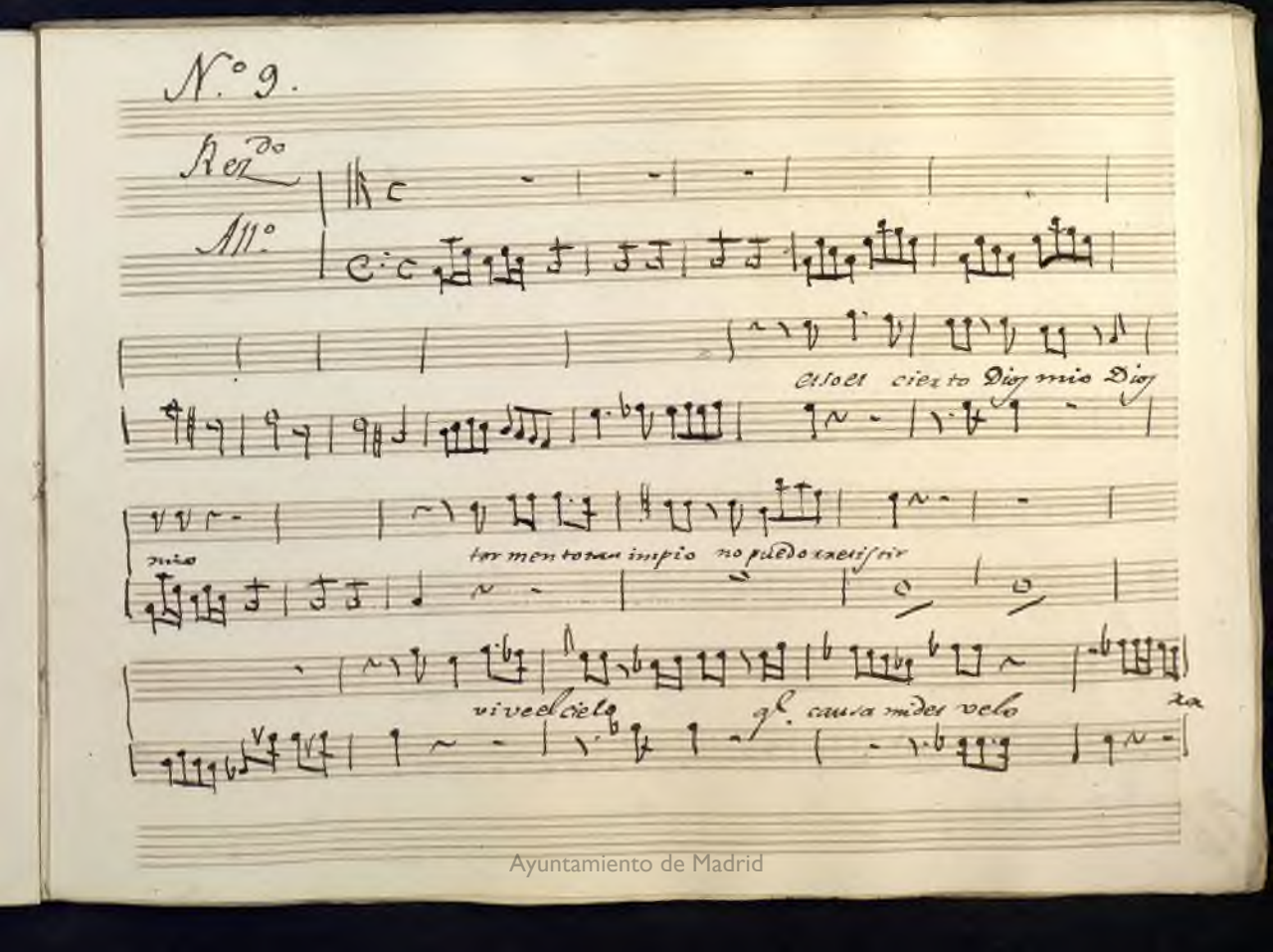

Ayuntamiento de Madrid

Ayuntamiento de Madrid

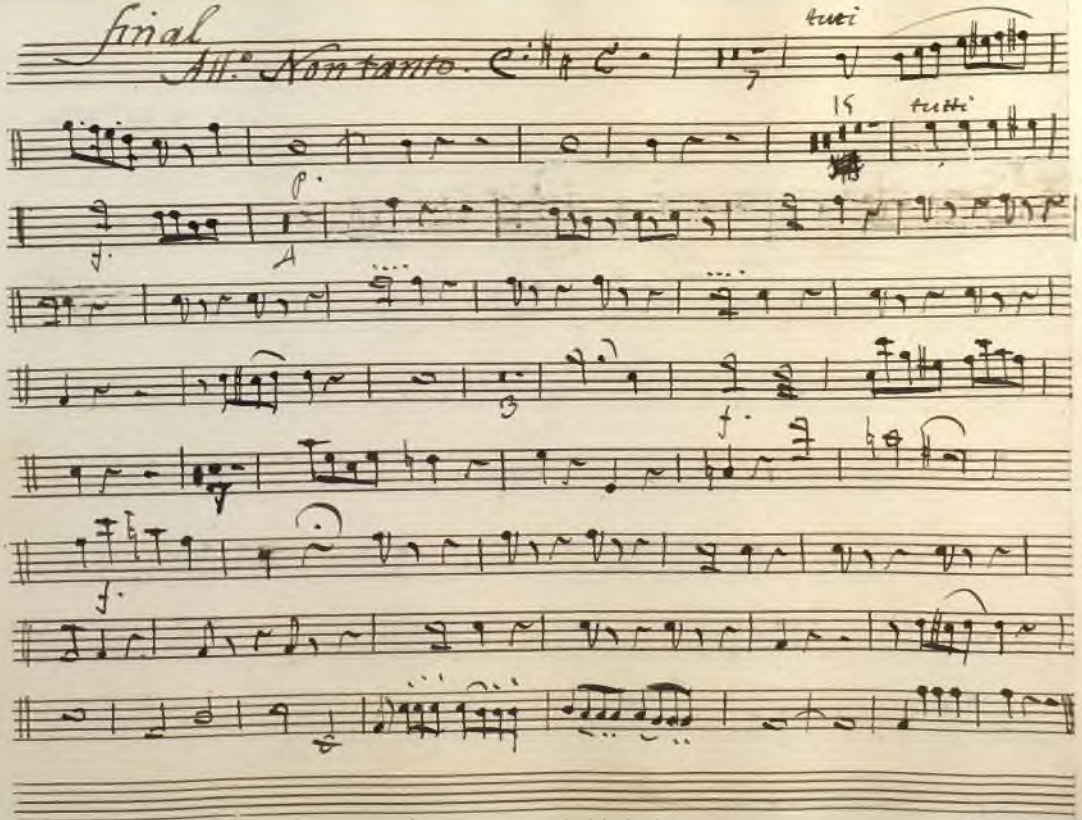

Ayuntamiento de Madrid

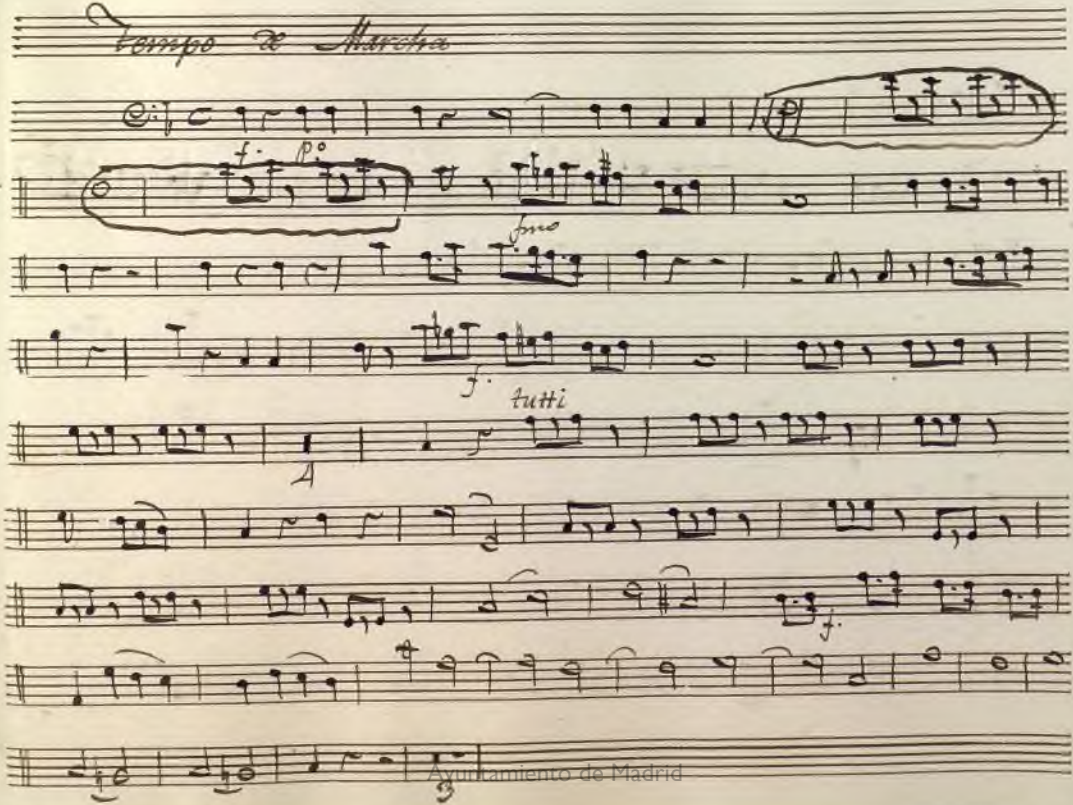

Ayuntamiento de Madrid

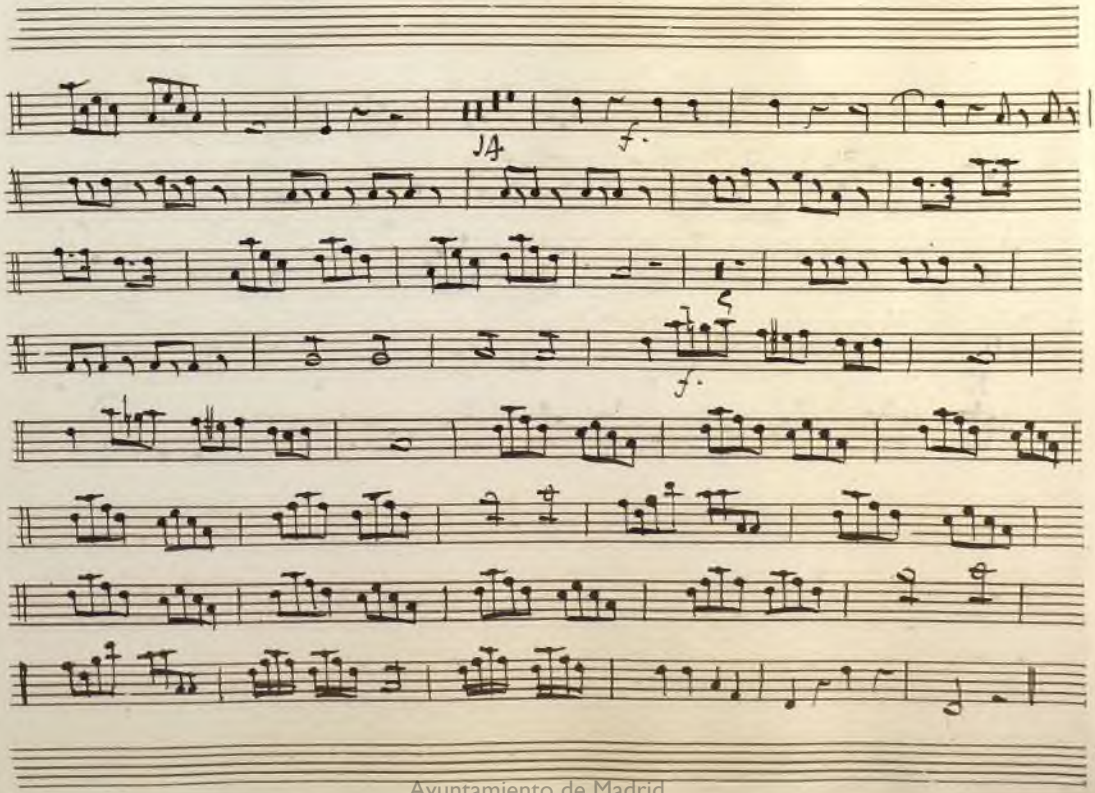

Ayuntamiento de Madrid

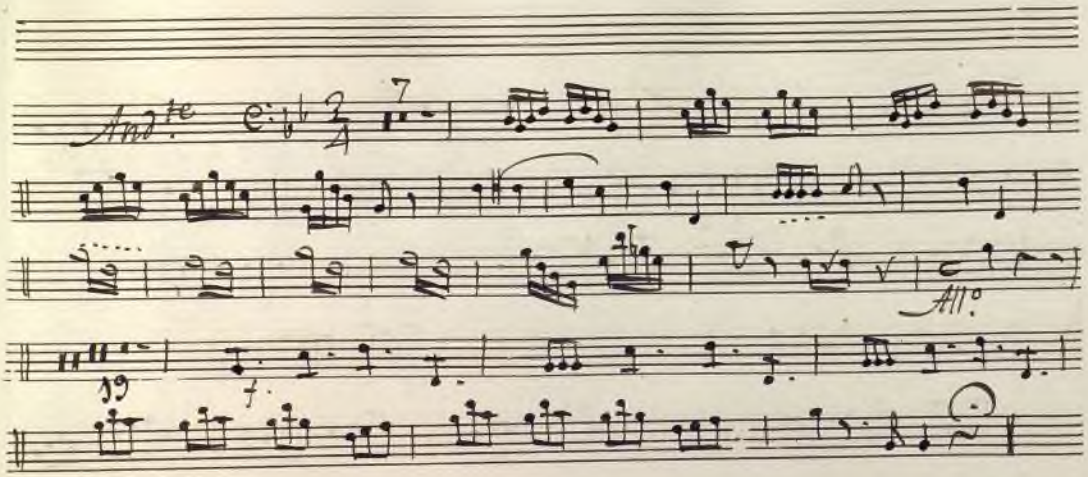

Ayuntamiento de Madrid

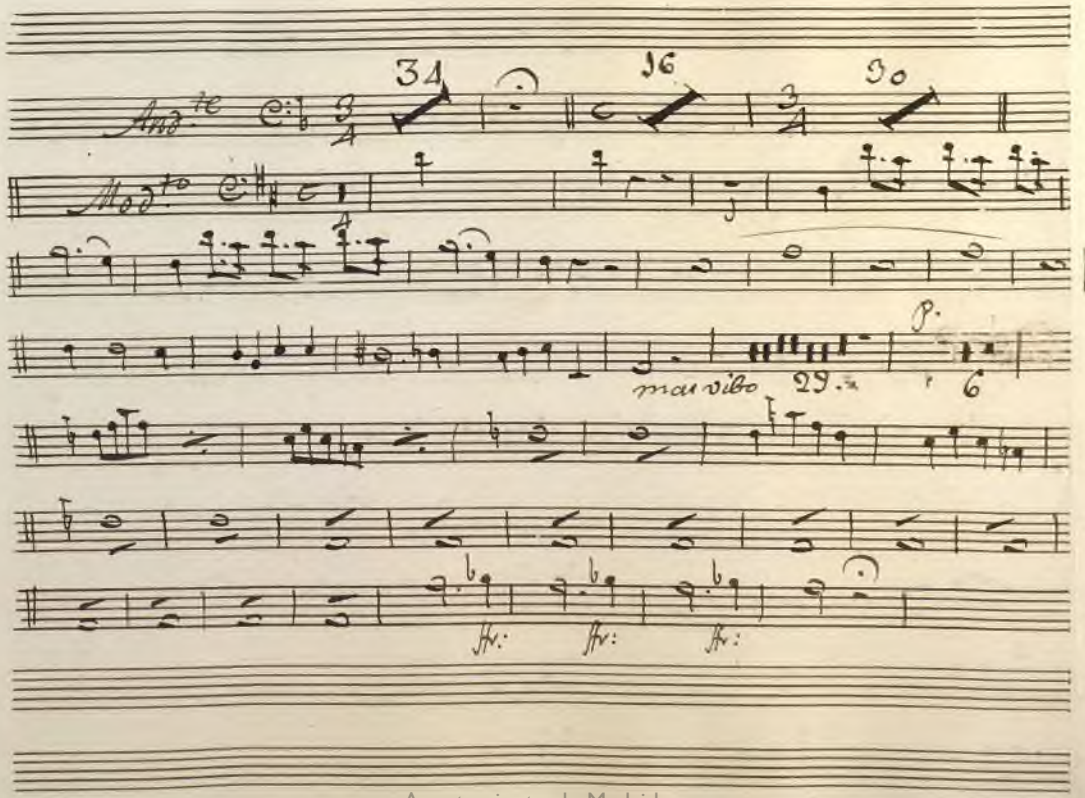

Ayuntamiento de Madrid

Ayuntamiento de Madrid

Acto 2.º

N.º 1.

Rez.do Tace.

Adagio Non tanto.

Solo

Ayuntamiento de Madrid

Ayuntamiento de Madrid

Ayuntamiento de Madrid

Ayuntamiento de Madrid

Ayuntamiento de Madrid

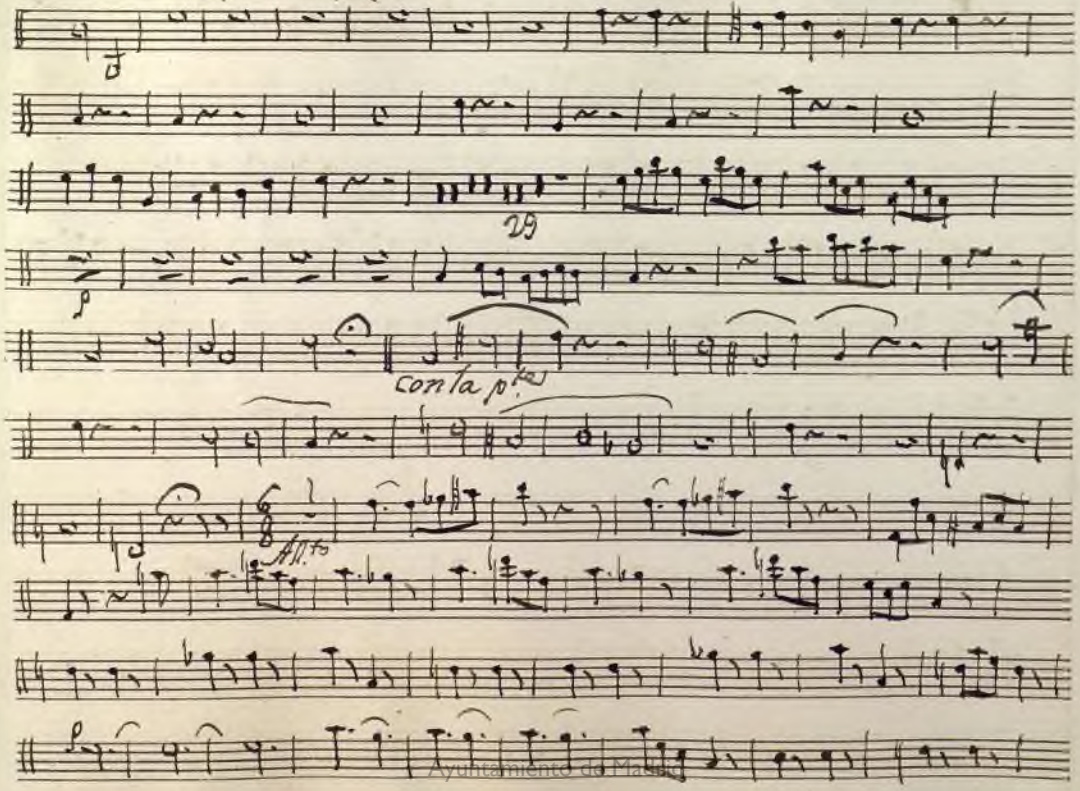

Ayuntamiento de Madrid

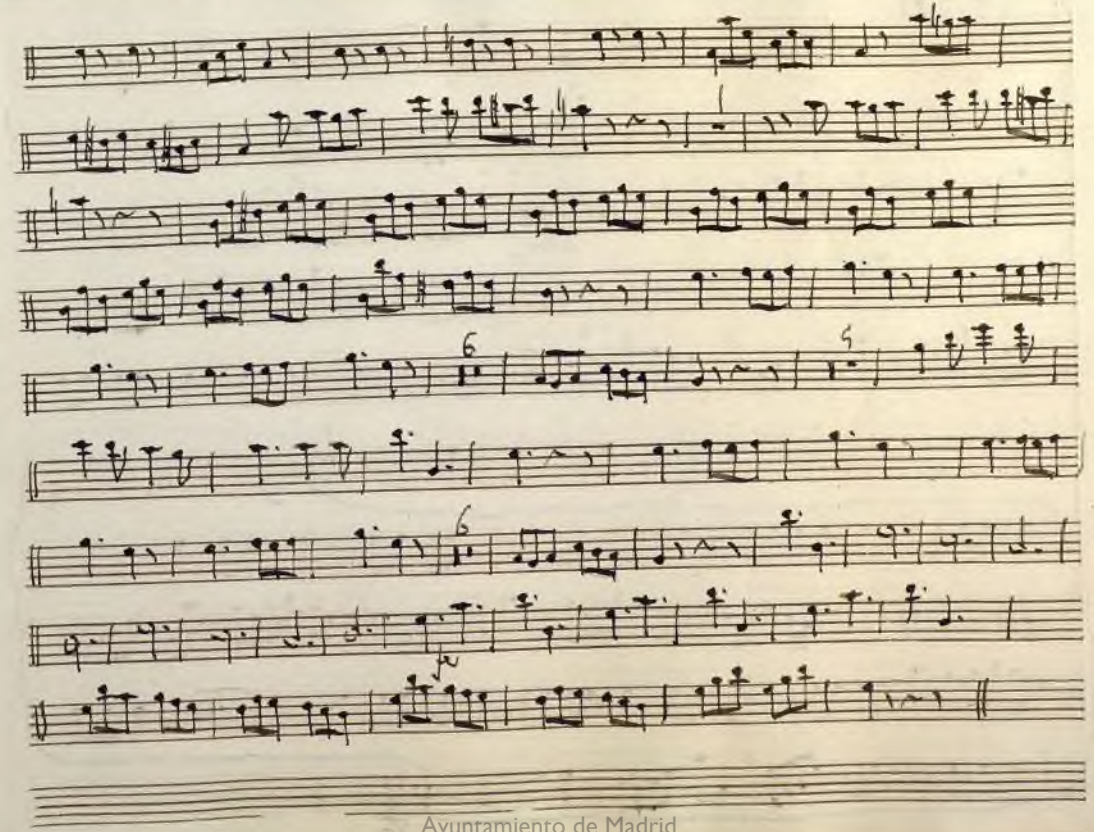

Ayuntamiento de Madrid

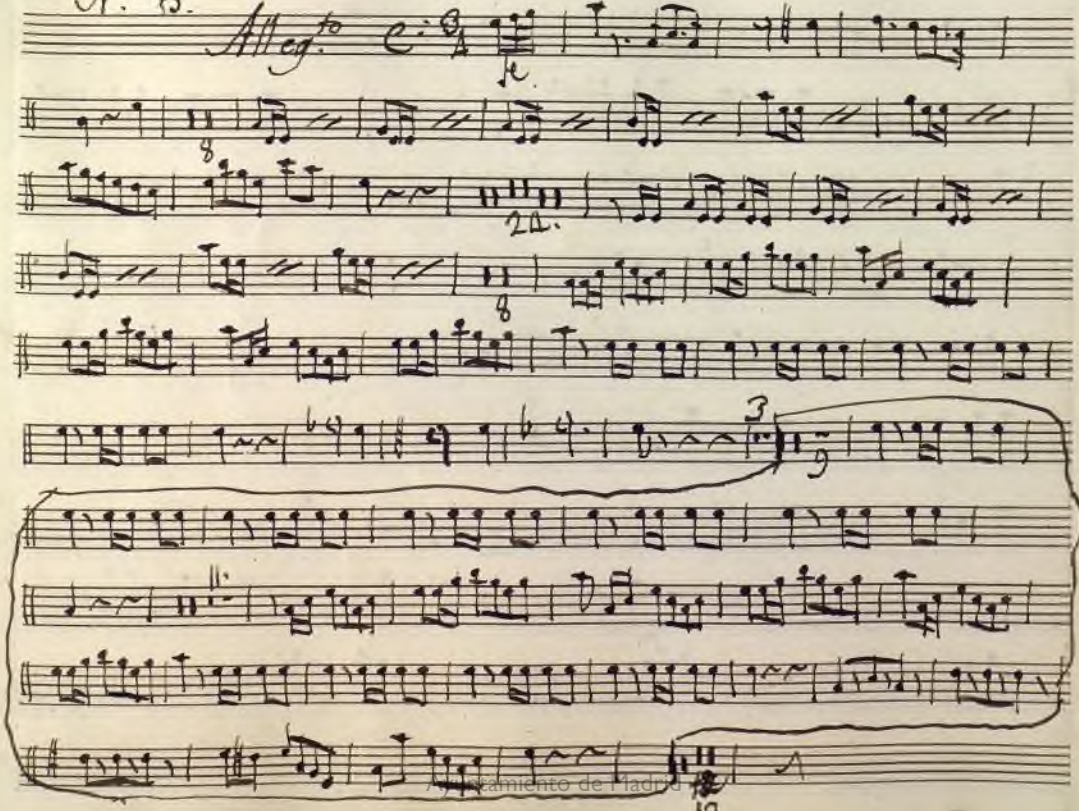

Ayuntamiento de Madrid

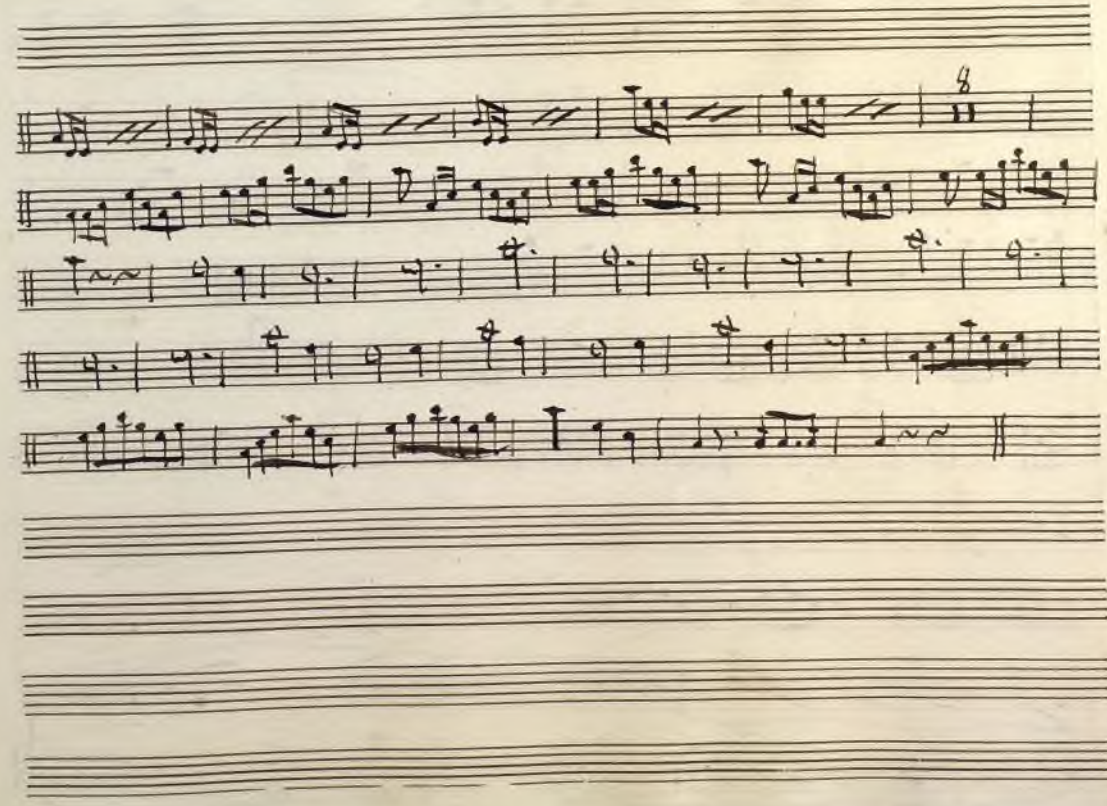

Ayuntamiento de Madrid

N.º 4.

Andno

All.º

Ayuntamiento de Madrid

Ayuntamiento de Madrid

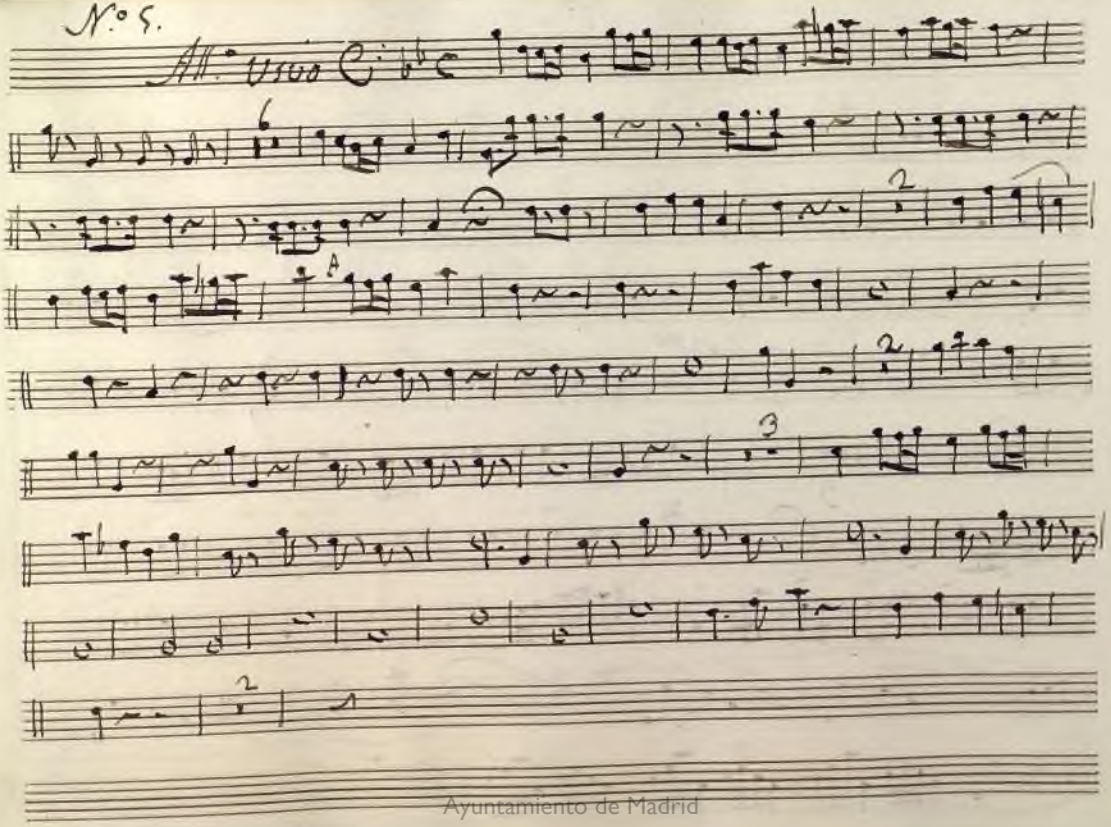

Ayuntamiento de Madrid

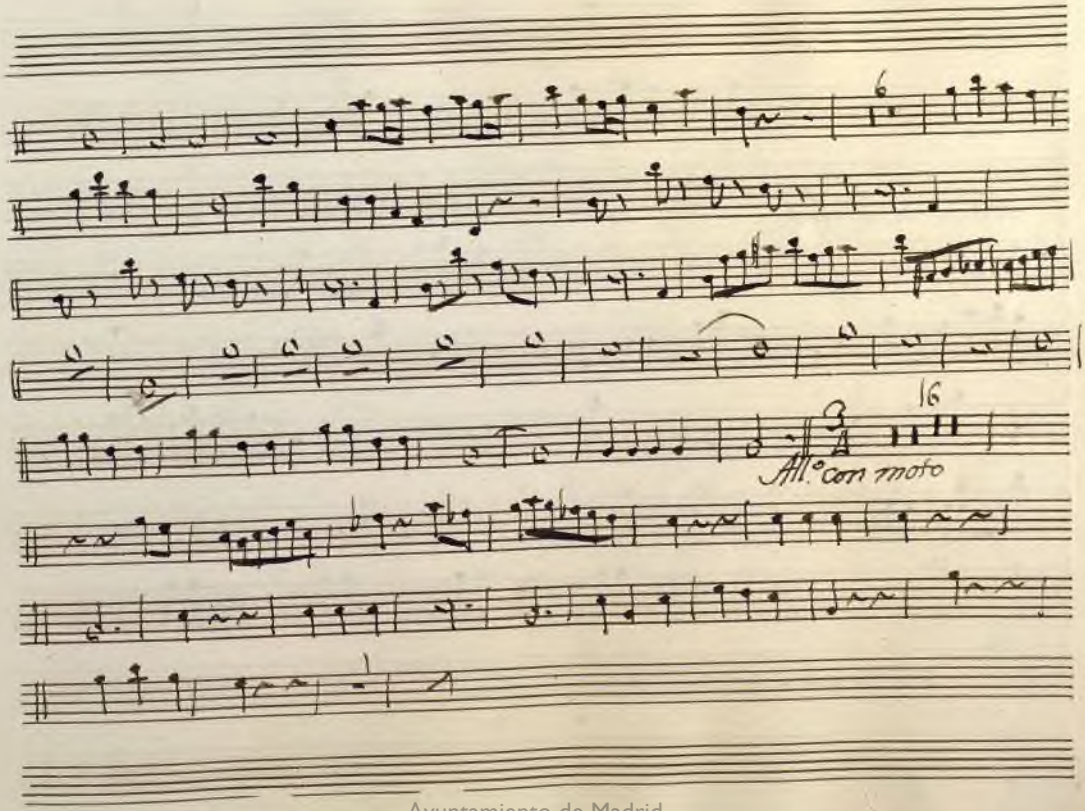

Ayuntamiento de Madrid

Ayuntamiento de Madrid

N.° 6.

All.°

18. p 31.

20 27 11.

Al Segno

3

Ayuntamiento de Madrid

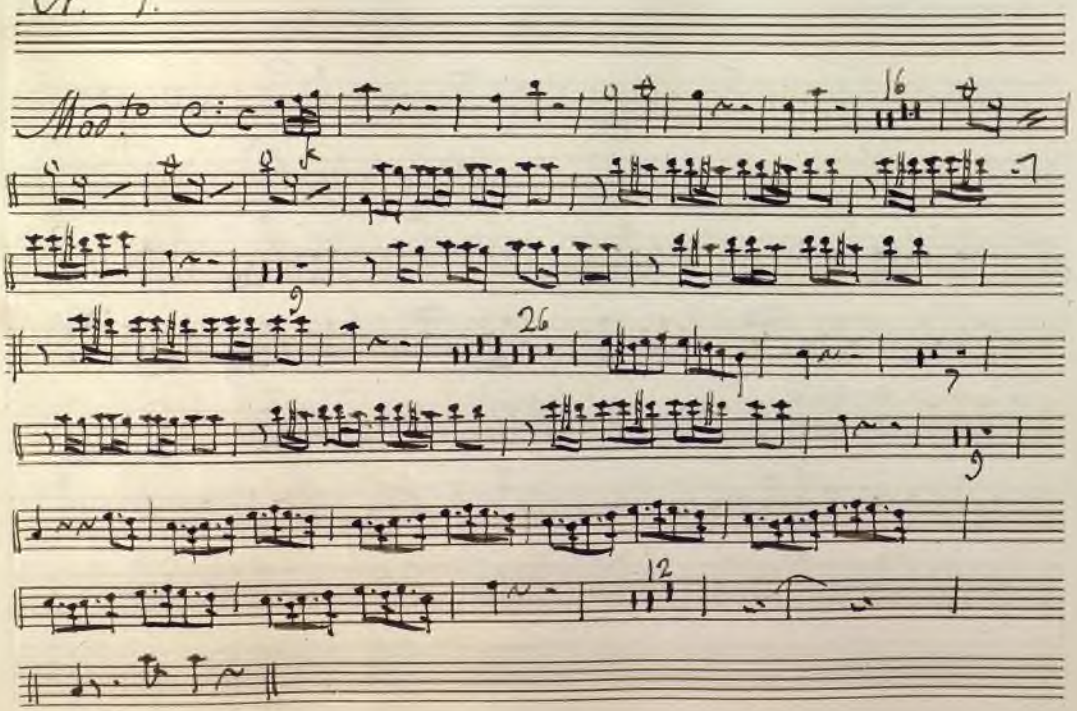

Ayuntamiento de Madrid

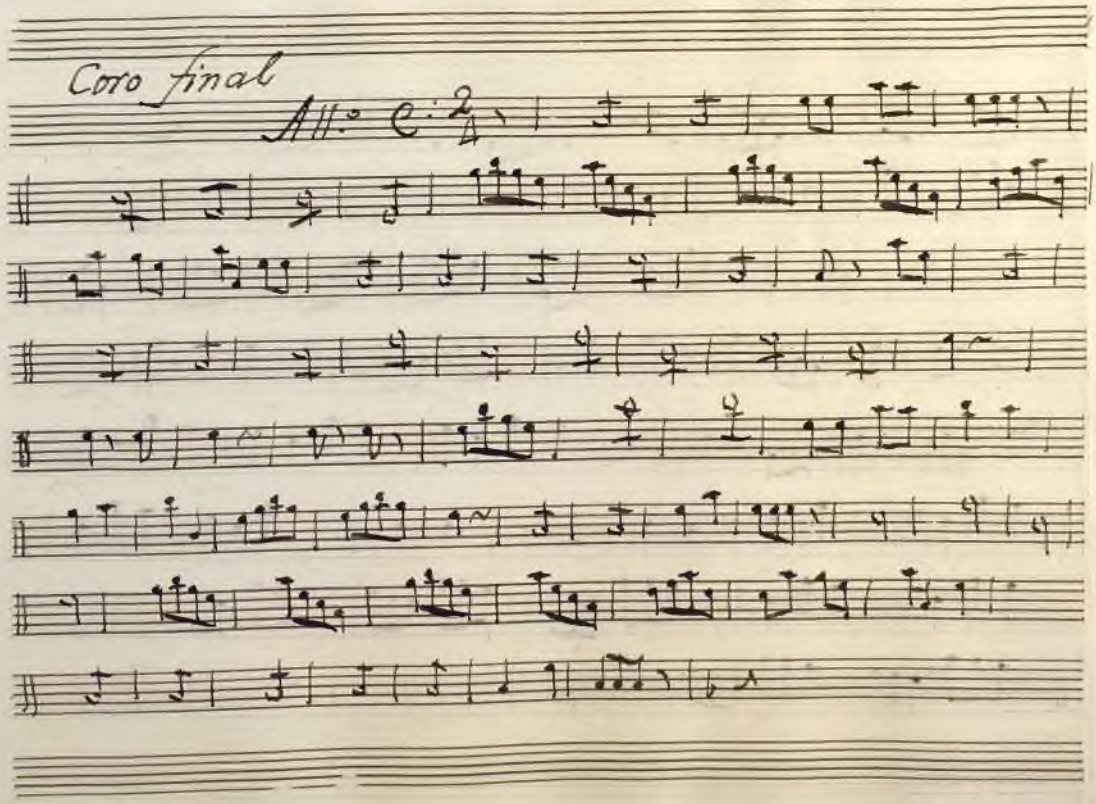

Ayuntamiento de Madrid

Ayuntamiento de Madrid

Ayuntamiento de Madrid

Ayuntamiento de Madrid

P Mus 268

t

Baso

Opera

El Hospital del amor.

Ayuntamiento de Madrid

Ayuntamiento de Madrid

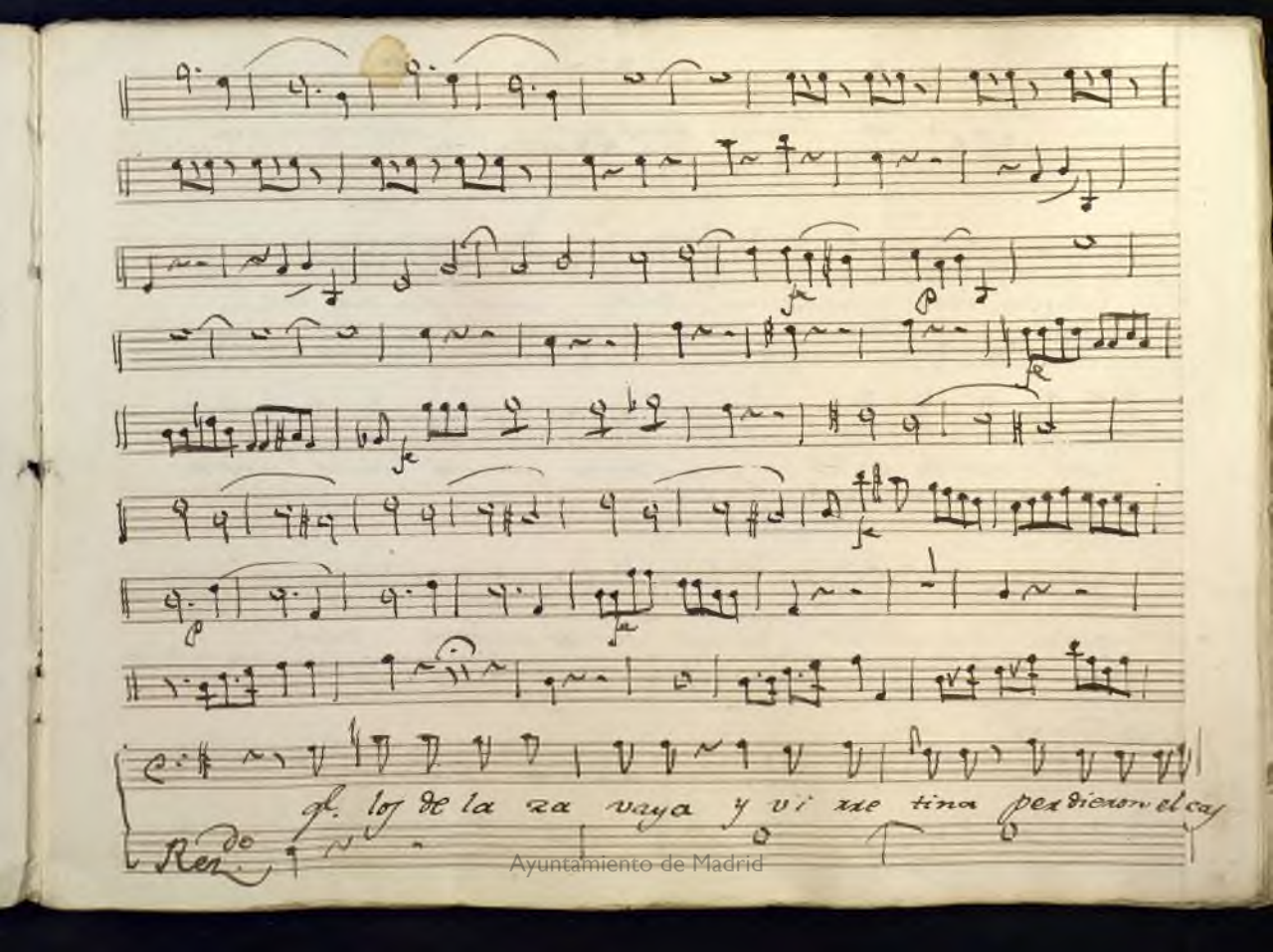

Ayuntamiento de Madrid

tillo y la co lina me alegro Ah ceuta hon

nada una pierna me debe una pierna me

debe tuer ta cada y diera por mi parte mas se

gura la ff de nonos sir ve amiesta tura

a tempo

Ayuntamiento de Madrid

Ayuntamiento de Madrid

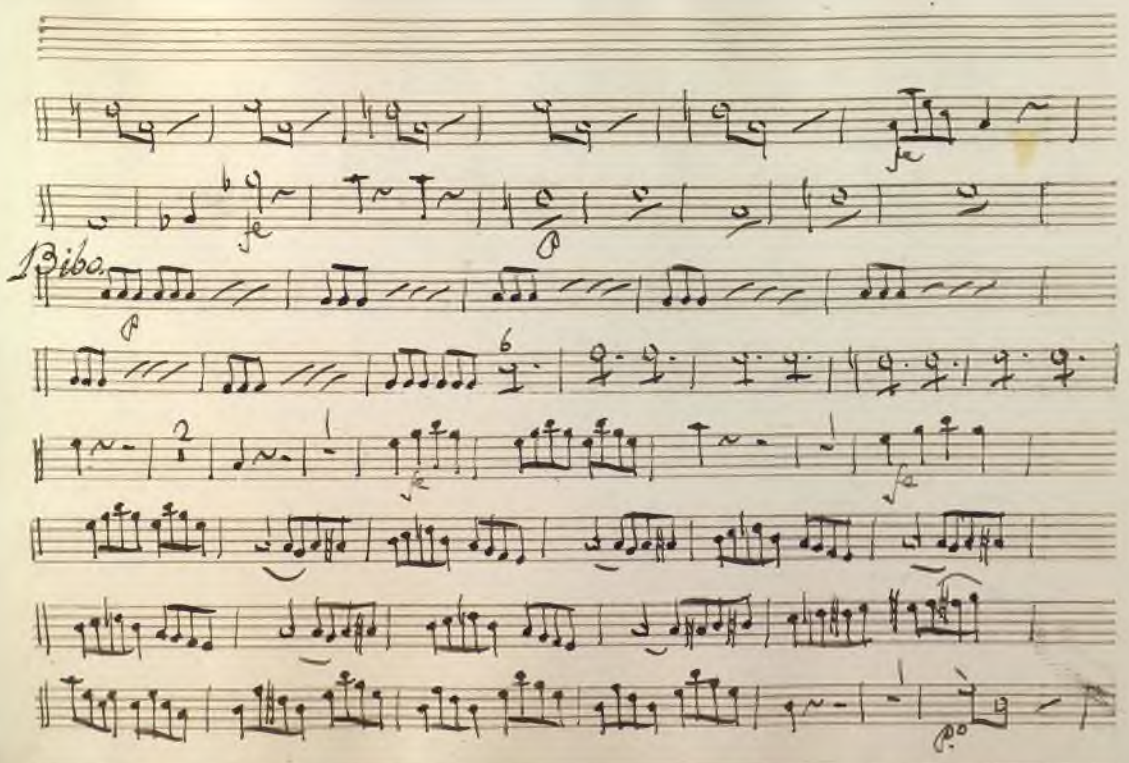

Ayuntamiento de Madrid

Ayuntamiento de Madrid

Terzeto. N.º 2.

Alleg.to

Ayuntamiento de Madrid

Ayuntamiento de Madrid

Ayuntamiento de Madrid

N.º 3.

Adagio

Rez.do Que es esto ay la entrada del Hospital des-

cuidas maja dero dexa de ser por

All.º fe

tero y metete a Marido

y metete a Marido q.e es oficio mas-

Ayuntamiento de Madrid

Ayuntamiento de Madrid

Ayuntamiento de Madrid

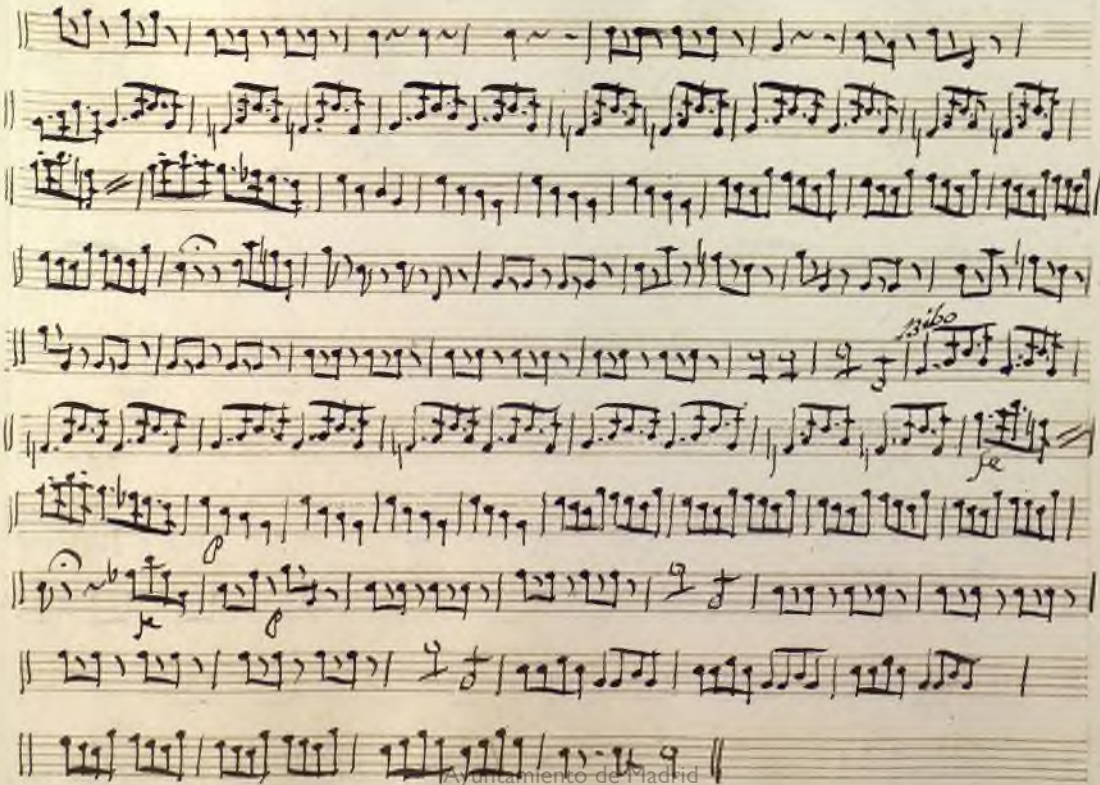

Ayuntamiento de Madrid

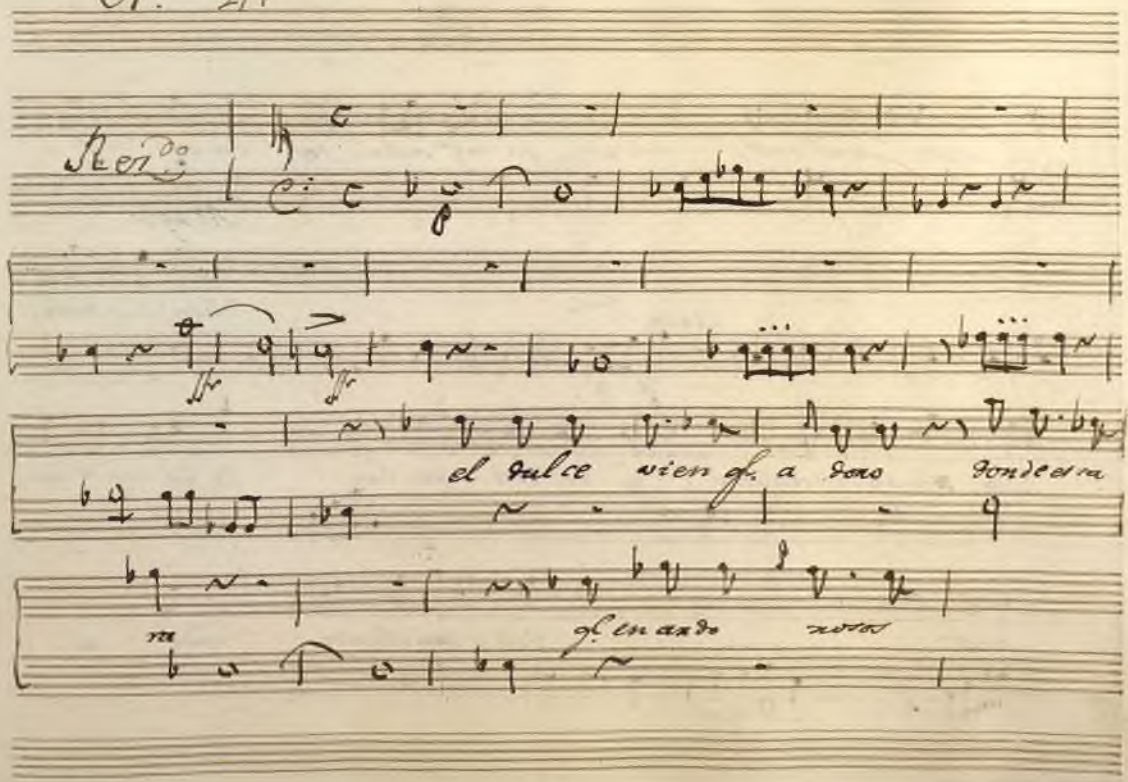

Ayuntamiento de Madrid

lazos amino sees erecha en mis amantes brazos

Adagio

Arco

Buen Dios buen

Dios su ausencia llorao y de mi padre la fe nerica

Allo

ira vemo sanchoado rado

Adagio

Ayuntamiento de Madrid

ven a alle grar ven a le grar a quien por

ti suspira?

V. S.

Ayuntamiento de Madrid

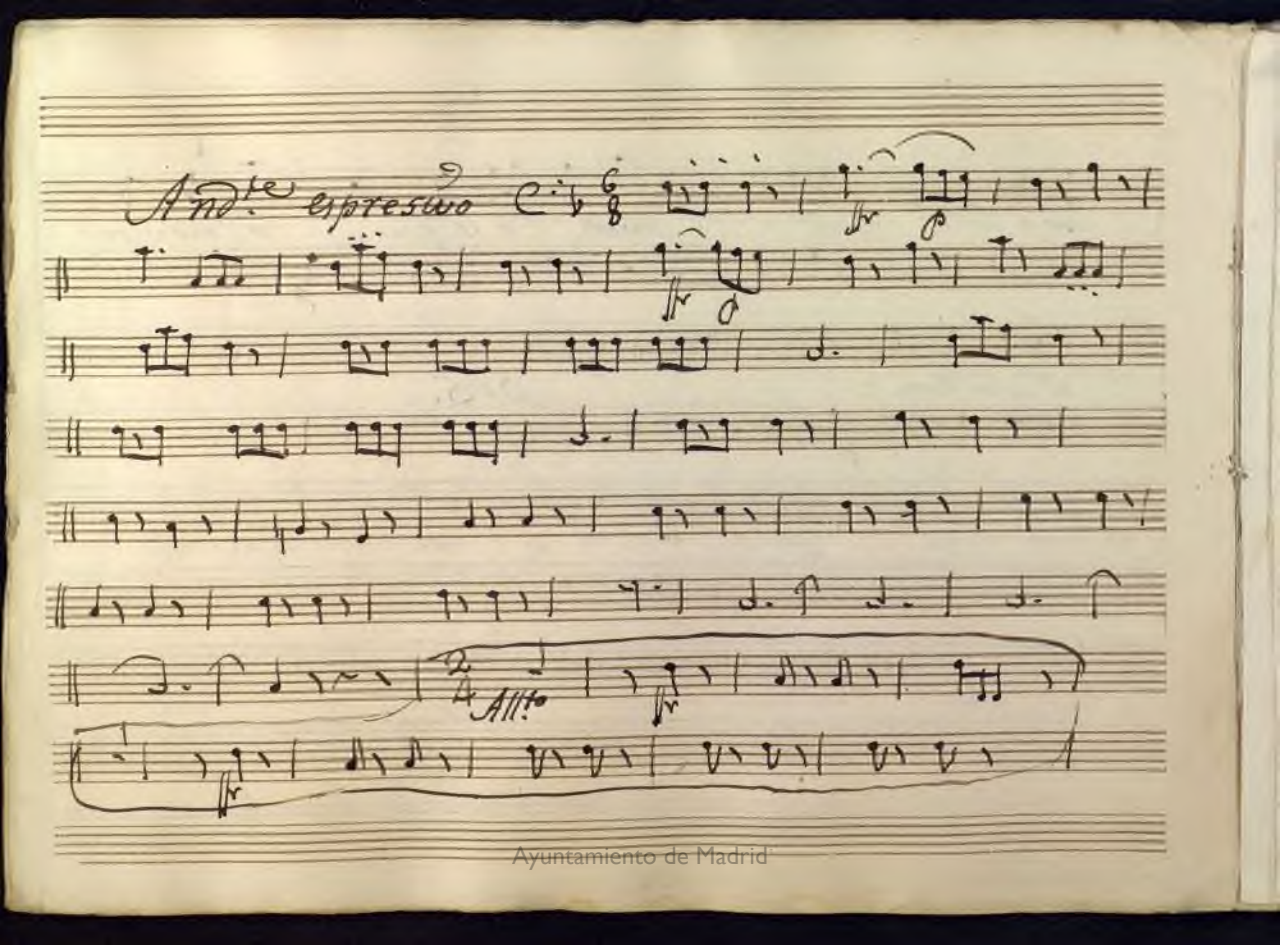

Ayuntamiento de Madrid

Allegro

Pizzto

Arco

Pizzto

Arco

Pizzto

Arco

Ayuntamiento de Madrid

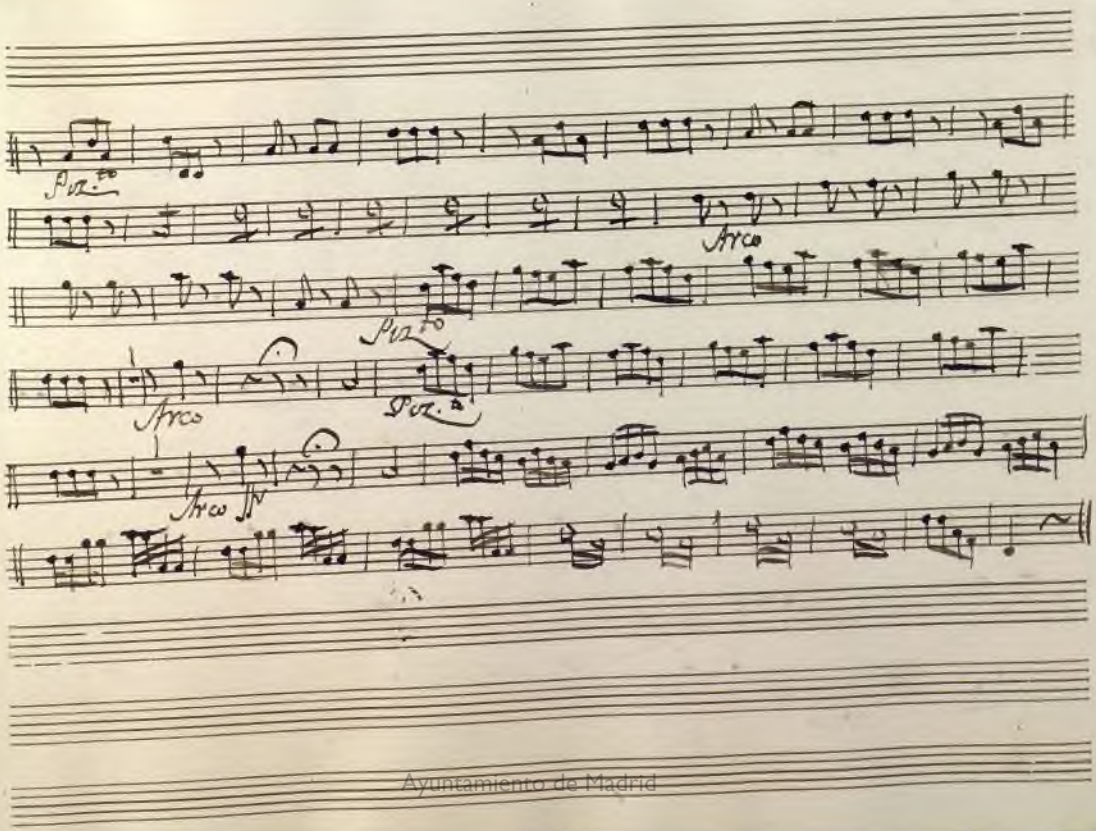

Ayuntamiento de Madrid

Quinteto

Adagio Non tanto.

bibo.

Ayuntamiento de Madrid

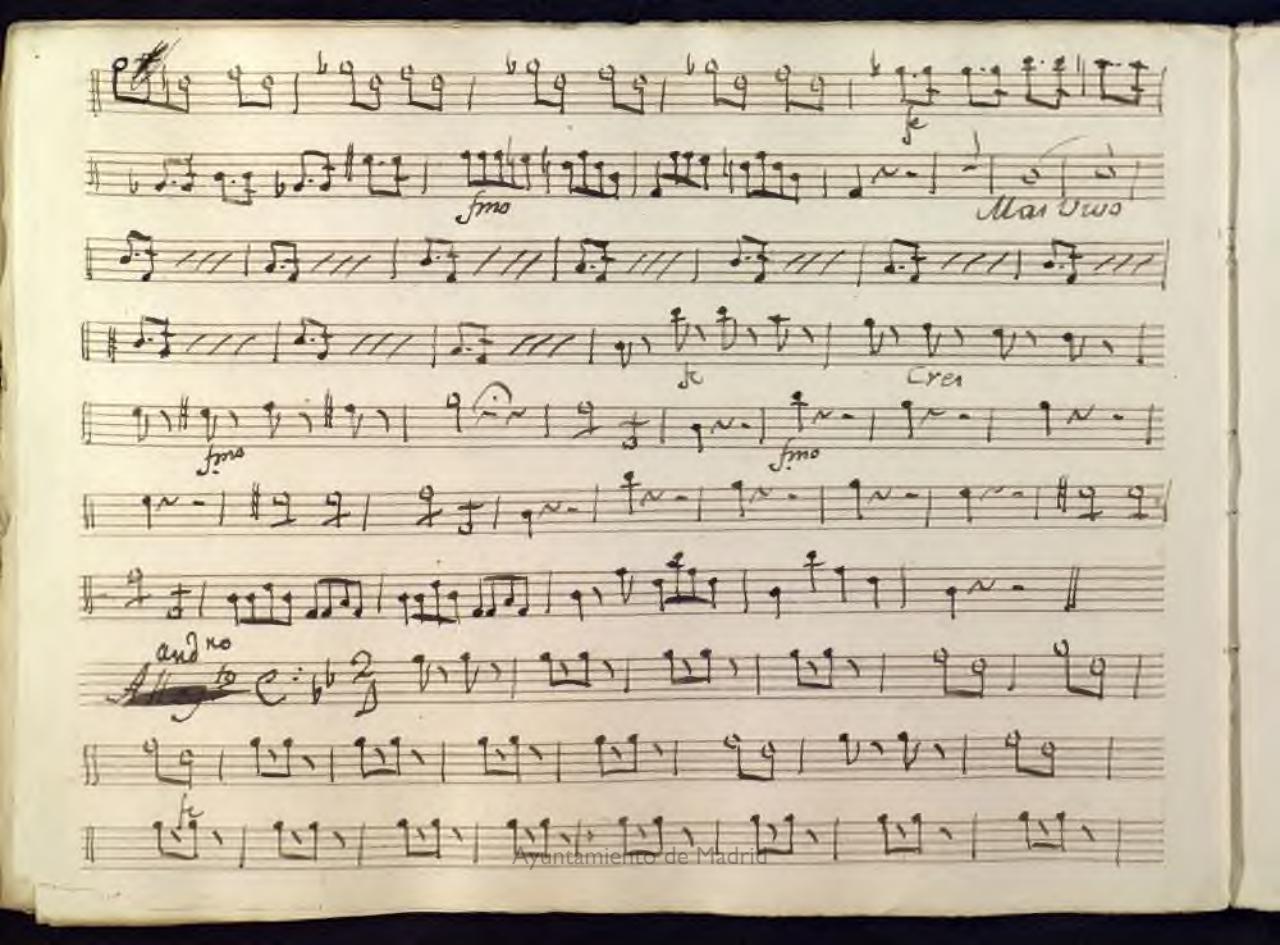

Ayuntamiento de Madrid

Ayuntamiento de Madrid

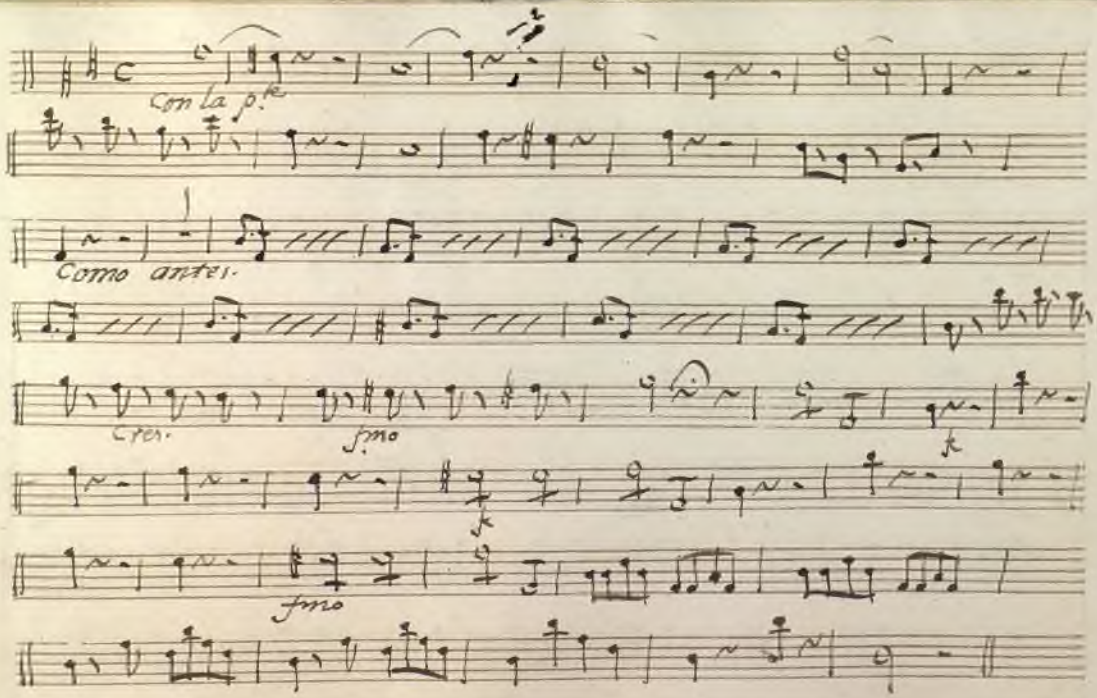

Ayuntamiento de Madrid

N.º 6.

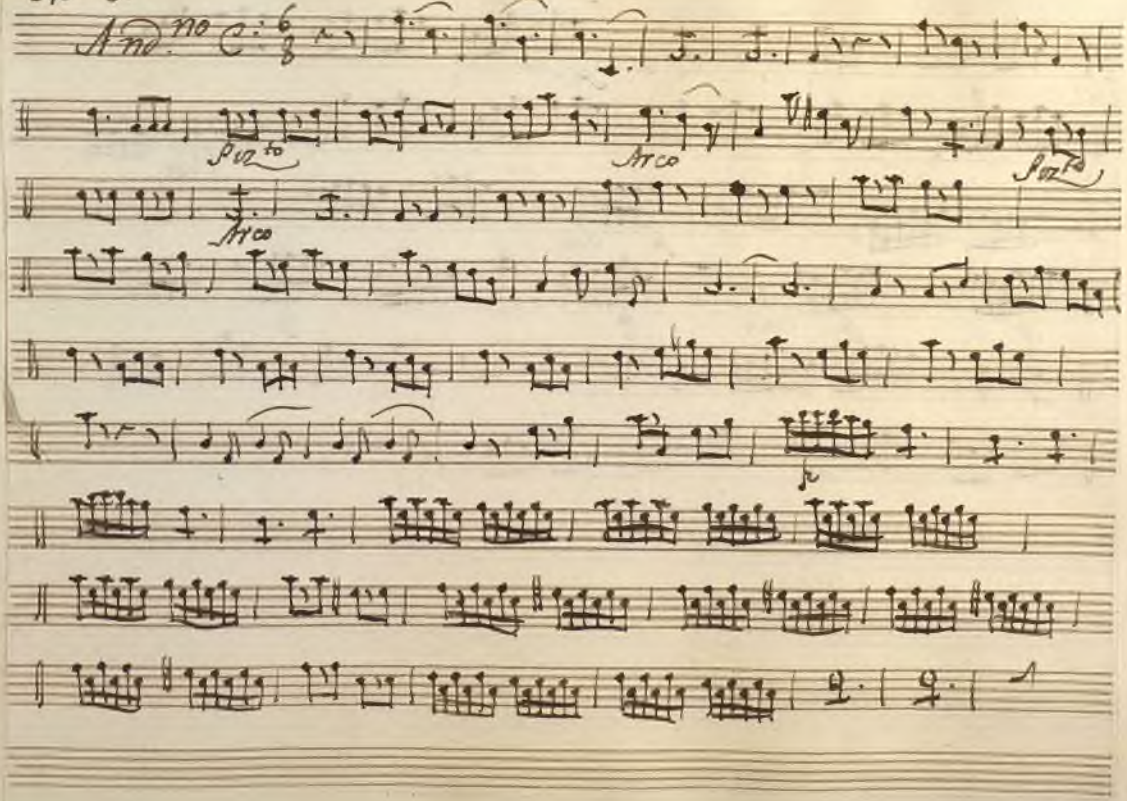

Ayuntamiento de Madrid

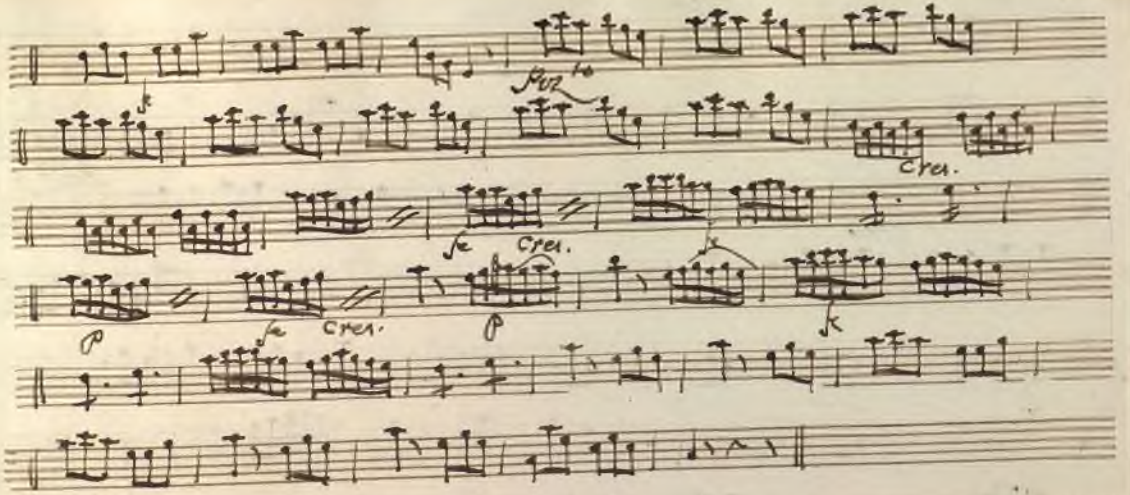

Ayuntamiento de Madrid

Duo N.º 7

All.º

Ayuntamiento de Madrid

Ayuntamiento de Madrid

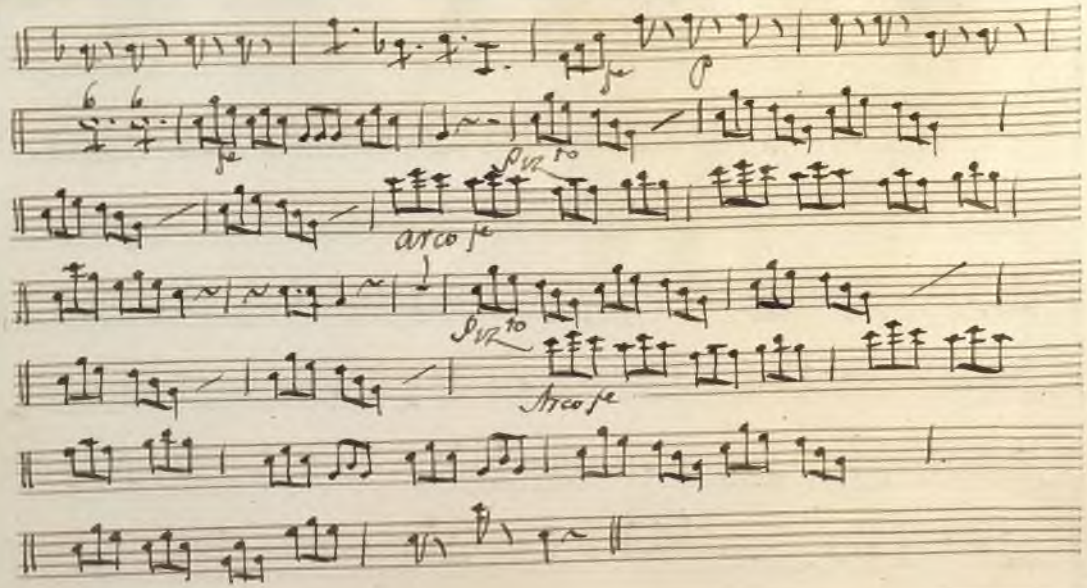

Ayuntamiento de Madrid

Terzeto. N.º 8

(110)

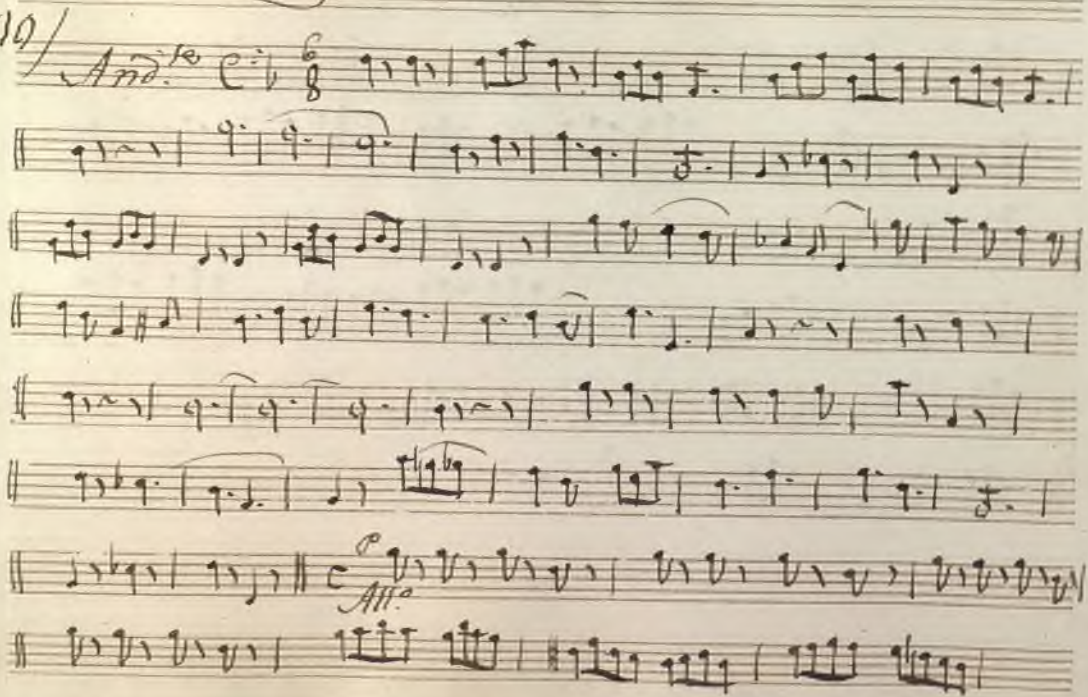

Ayuntamiento de Madrid

Ayuntamiento de Madrid

Ayuntamiento de Madrid

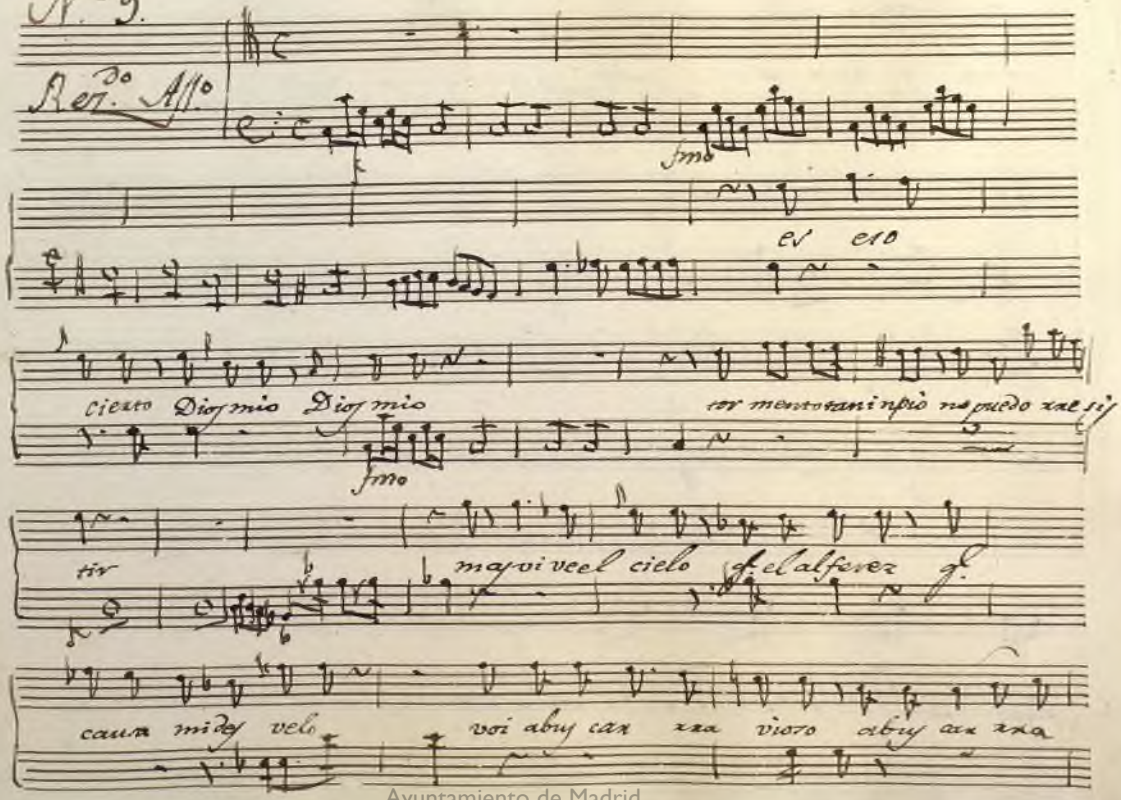

Ayuntamiento de Madrid

vioso y hare q.l no robe y hare q.l no robe mi Reposo

All.o

p

fe

p

fe

p

p

Cres.

ff ff ff ff ff

Ayuntamiento de Madrid

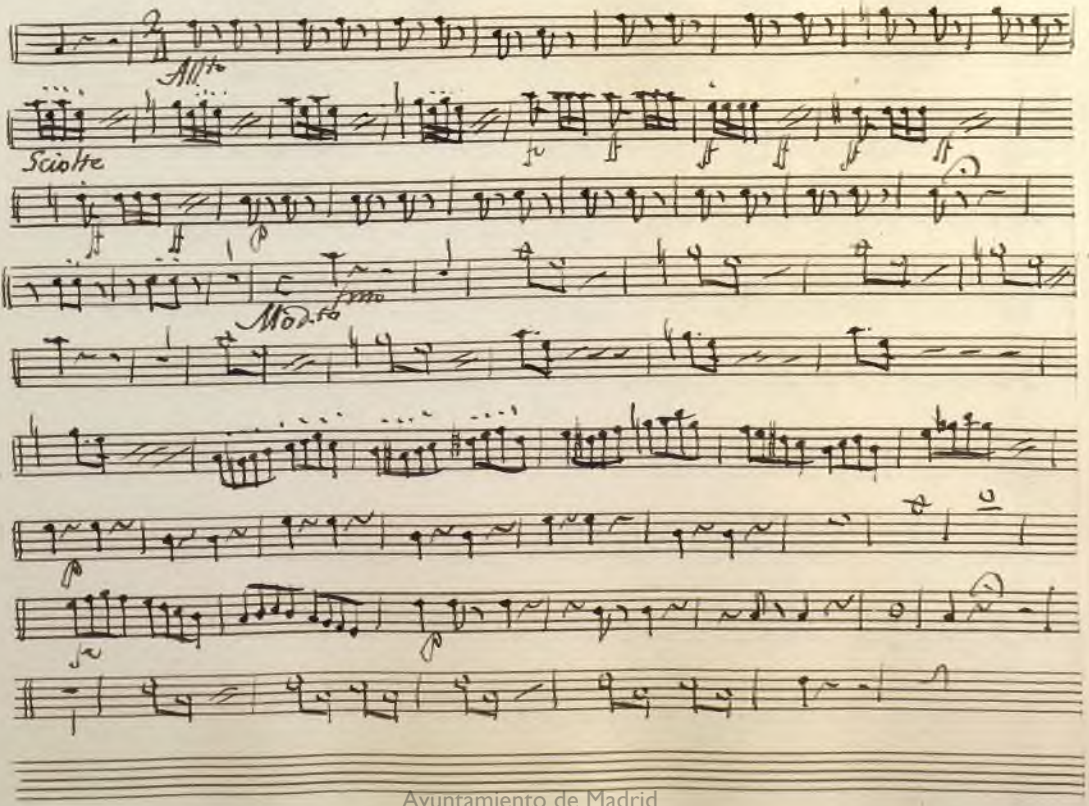

Ayuntamiento de Madrid

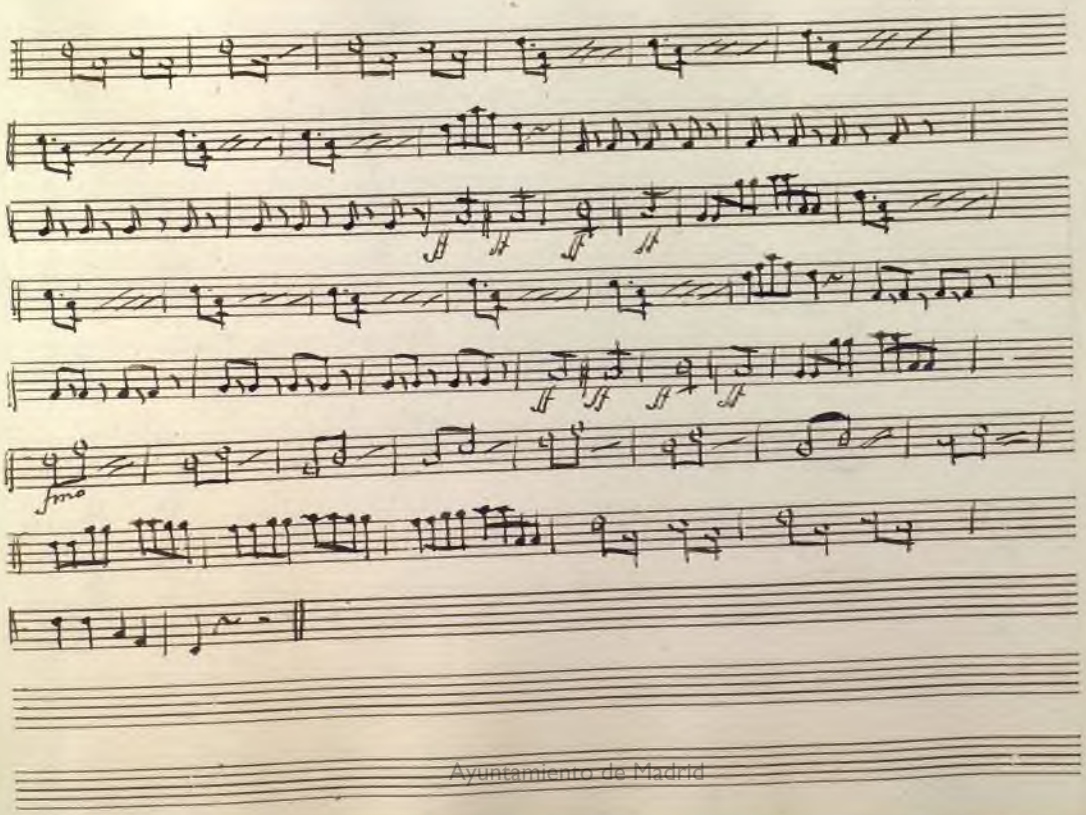

Ayuntamiento de Madrid

Ayuntamiento de Madrid

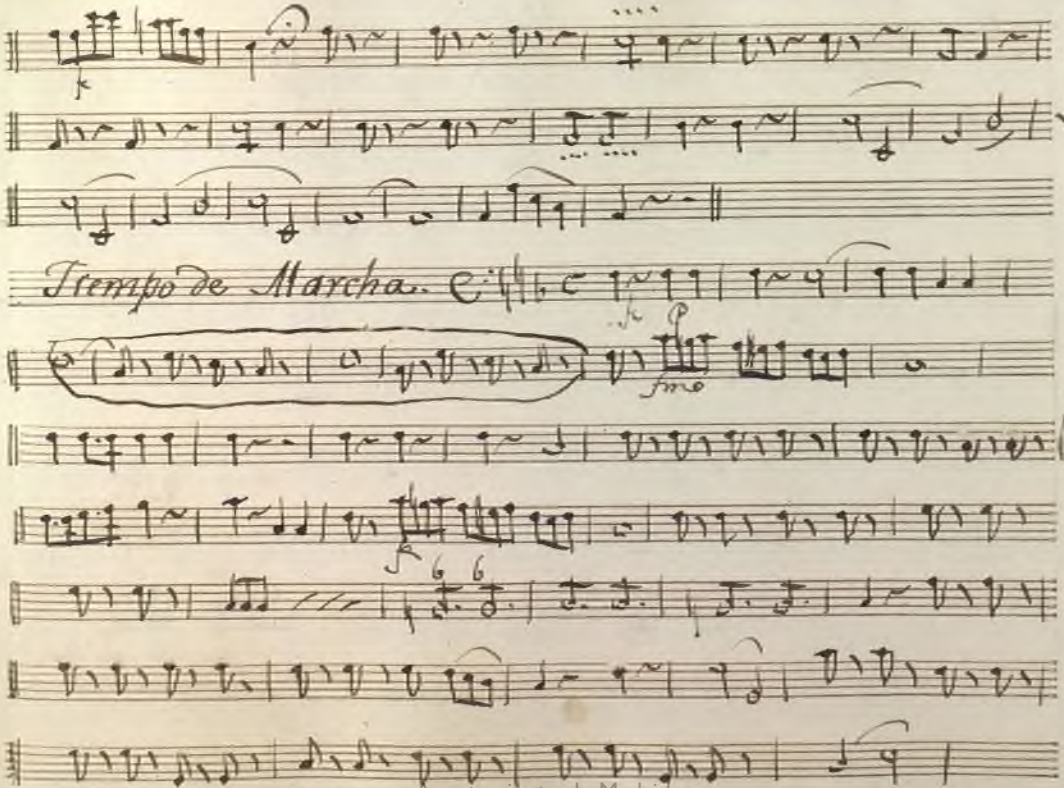

Ayuntamiento de Madrid

Ayuntamiento de Madrid

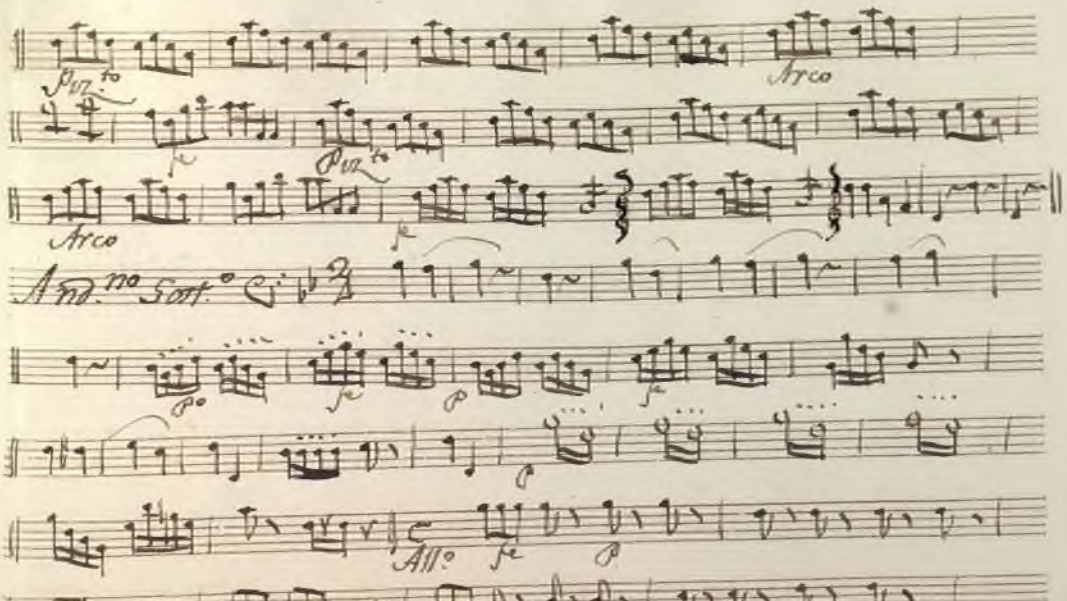

Ayuntamiento de Madrid

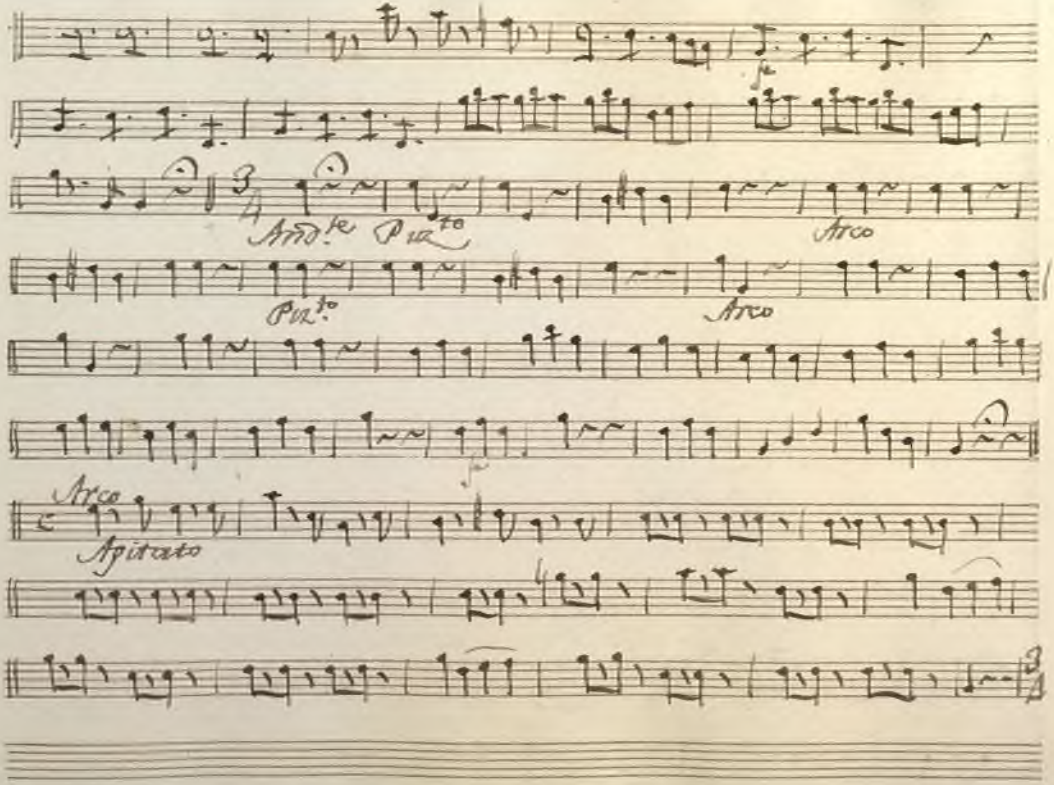

Ayuntamiento de Madrid

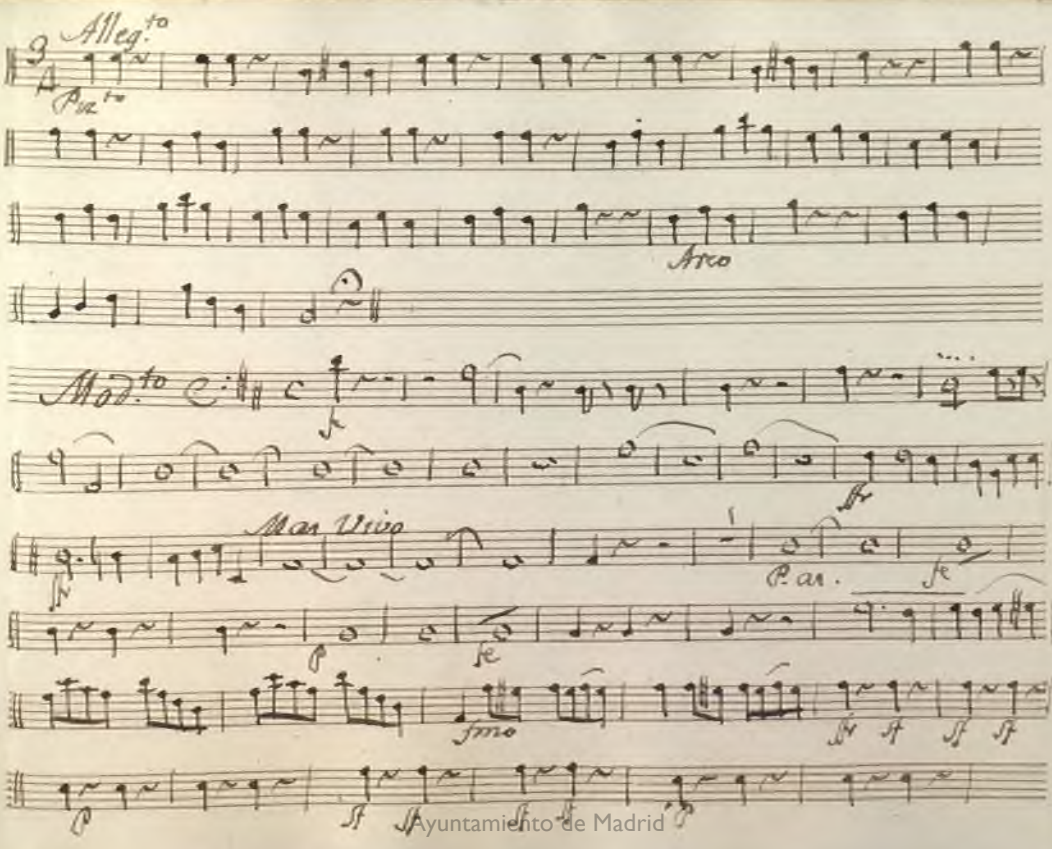

Ayuntamiento de Madrid

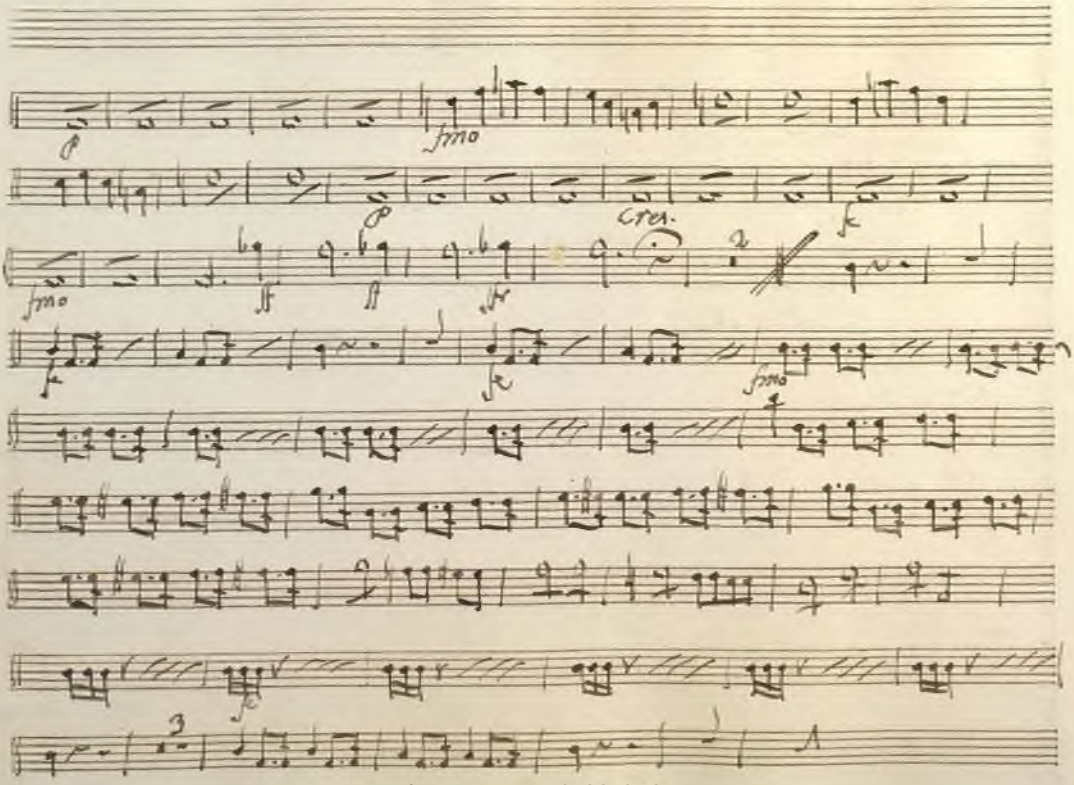

Ayuntamiento de Madrid

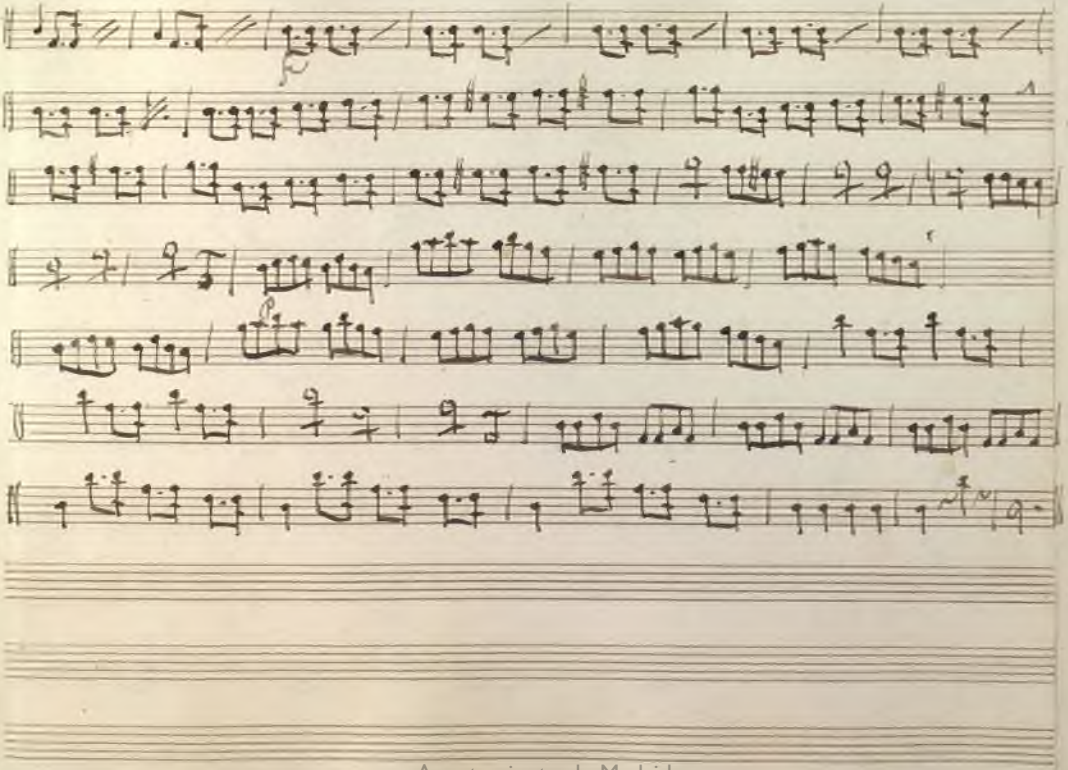

Ayuntamiento de Madrid

Acto 2.º

Ayuntamiento de Madrid

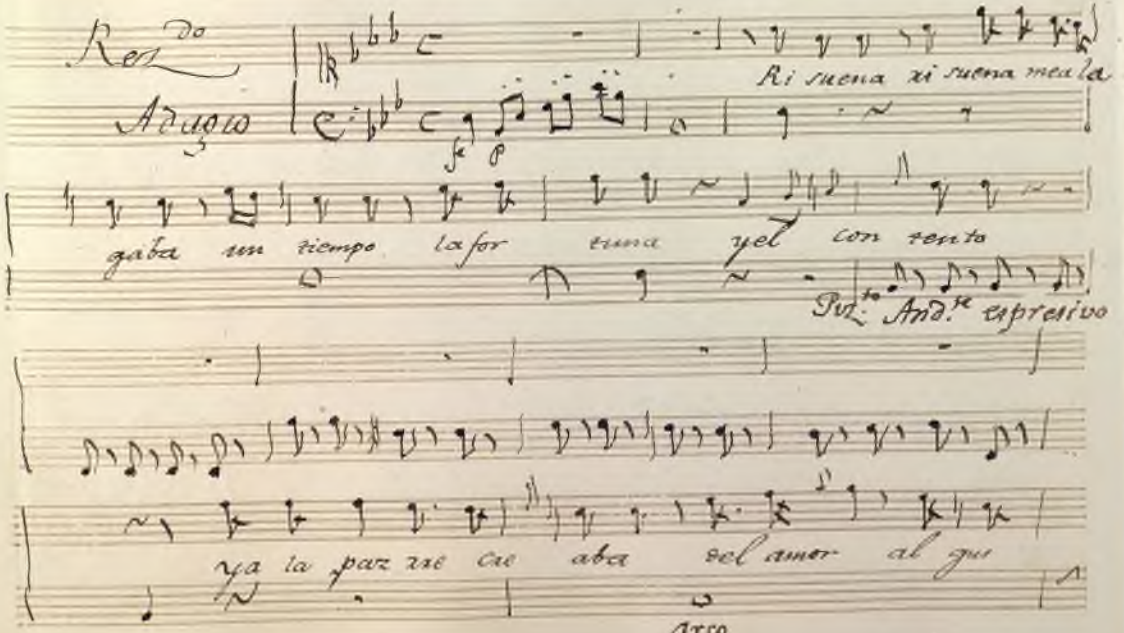

Ayuntamiento de Madrid

to — — so sen ti miento

sen ti miento f. un

p

dia

me hizo fe — lice quando

Allo.

Adagio

Dios que ria

V. S.

Ayuntamiento de Madrid

Ayuntamiento de Madrid

Ayuntamiento de Madrid

Ayuntamiento de Madrid

Ayuntamiento de Madrid

N.º 2.

All.º con moto.

Ayuntamiento de Madrid

Ayuntamiento de Madrid

Ayuntamiento de Madrid

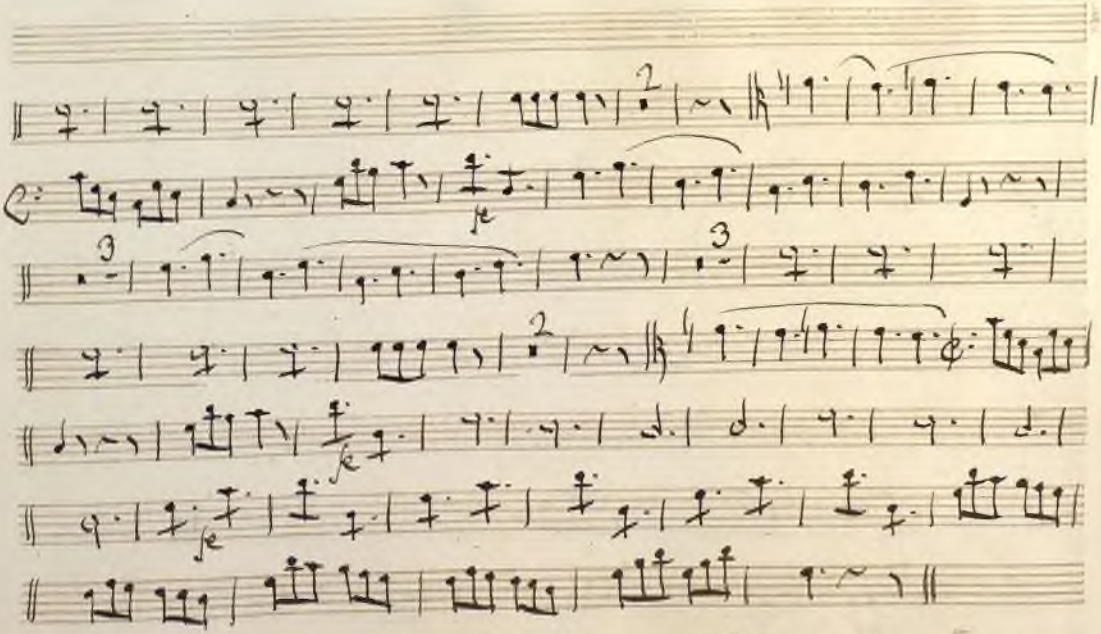

Sigue al Nº 4º.

Ayuntamiento de Madrid

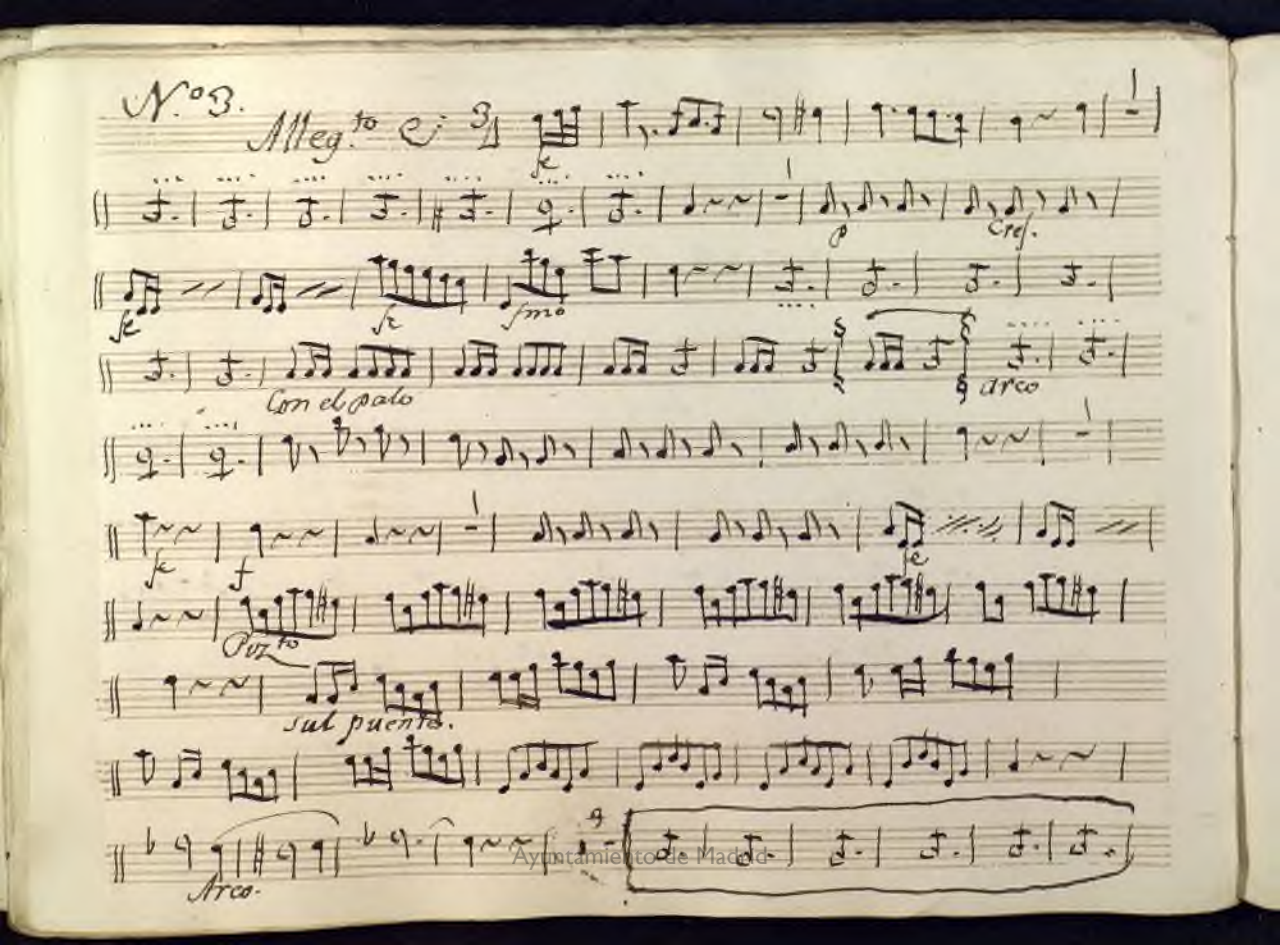

Ayuntamiento de Madrid

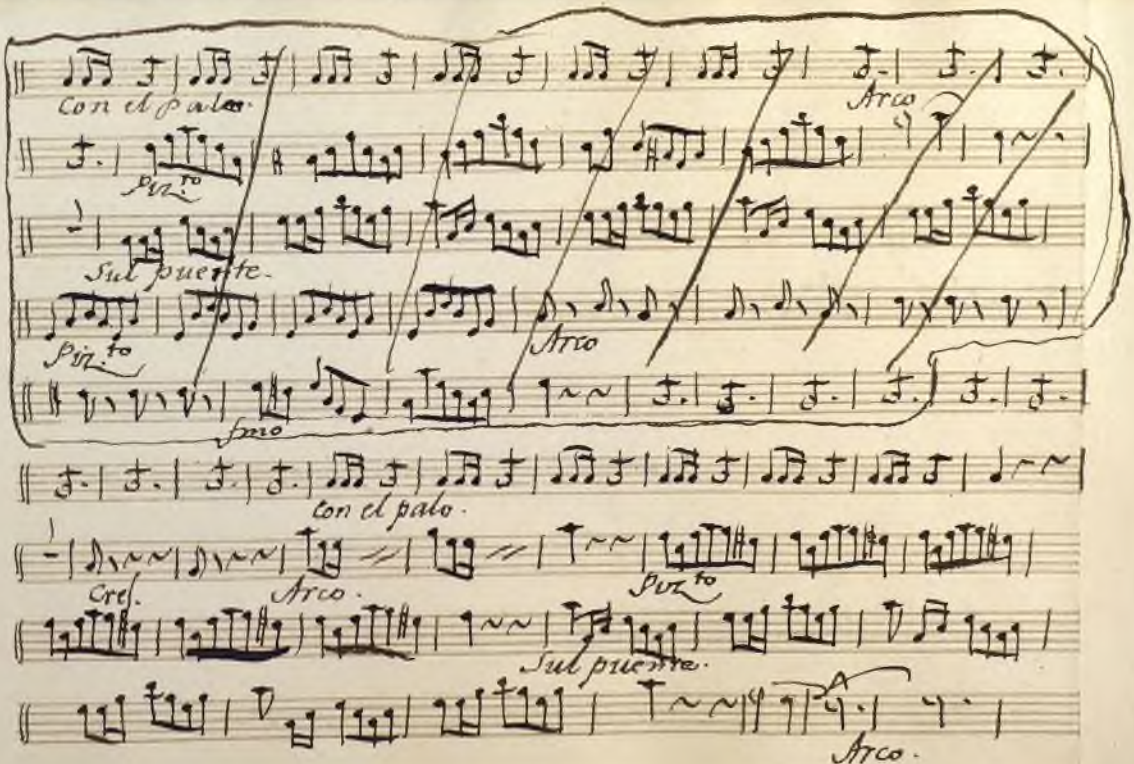

Ayuntamiento de Madrid

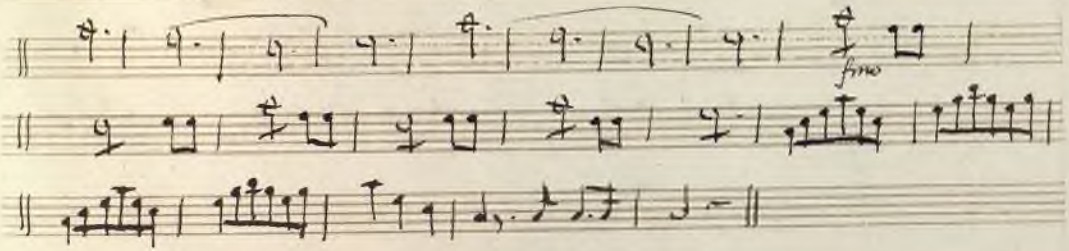

Sigue al final

Ayuntamiento de Madrid

N.º 1.

And.no C.

Pizz.to

Arco.

arco

Pizz.to

Arco

Pizz.to

Arco

Ayuntamiento de Madrid

Ayuntamiento de Madrid

Ayuntamiento de Madrid

N.º 5.

All.º vivo

Ayuntamiento de Madrid

Ayuntamiento de Madrid

All.° con moto. C:

Como ante.

Ayuntamiento de Madrid

Ayuntamiento de Madrid

N.º 6.

All.º

Ayuntamiento de Madrid

Sigue al Nº 3 abaj

Ayuntamiento de Madrid

N.º 7.

NO

Mod.to

Ayuntamiento de Madrid

Ayuntamiento de Madrid

Coro final.

All.º

Pizz.to

Arco

Pizz.to

Pizz.to

Ayuntamiento de Madrid

Ayuntamiento de Madrid

Ayuntamiento de Madrid

Mus 268

1

Paso

Opera

El Hospital del amor

Ayuntamiento de Madrid

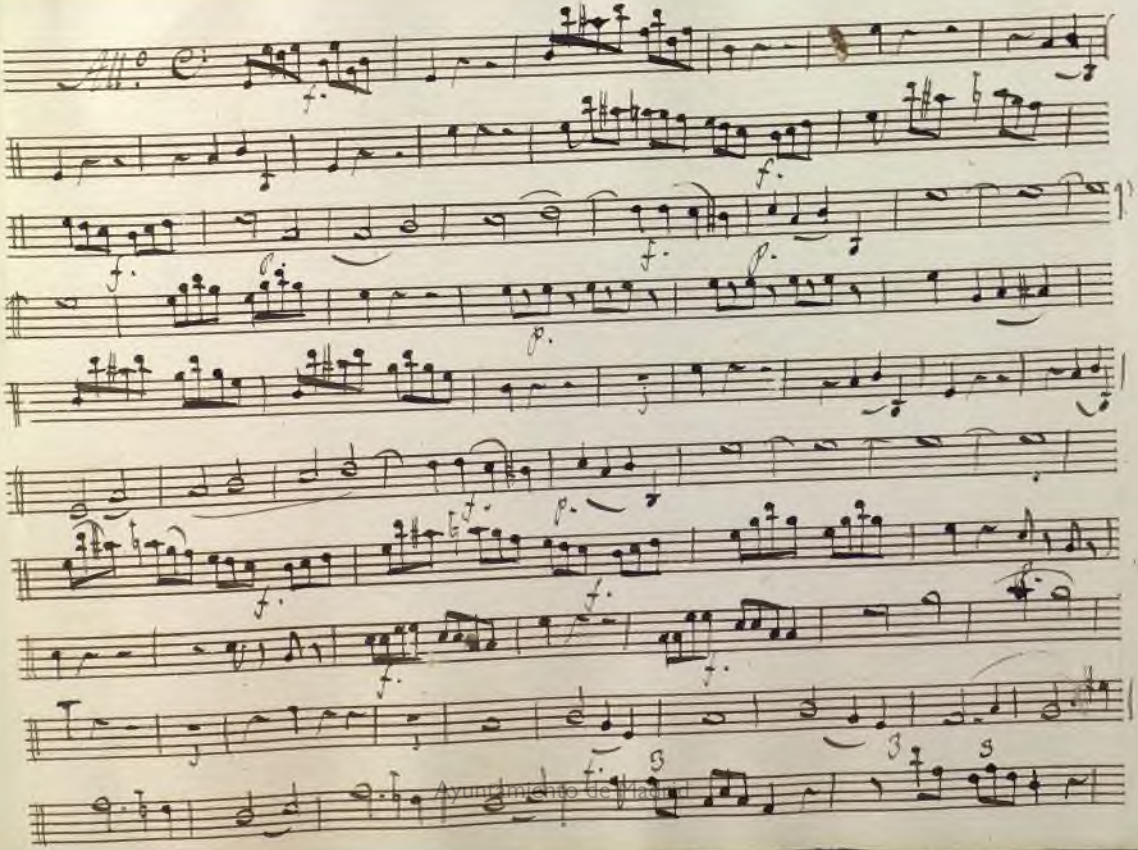

Ayuntamiento de Madrid

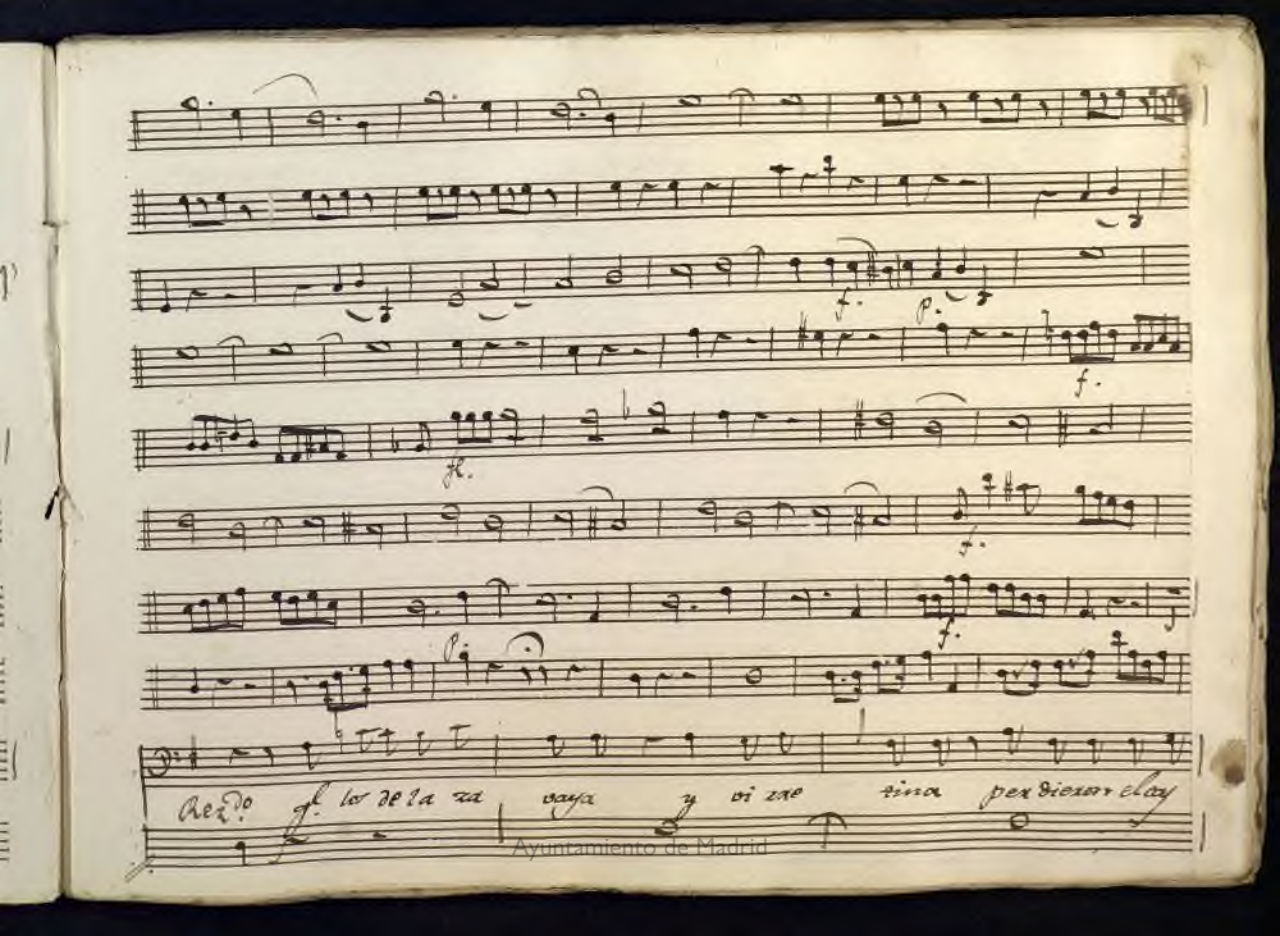

Ayuntamiento de Madrid

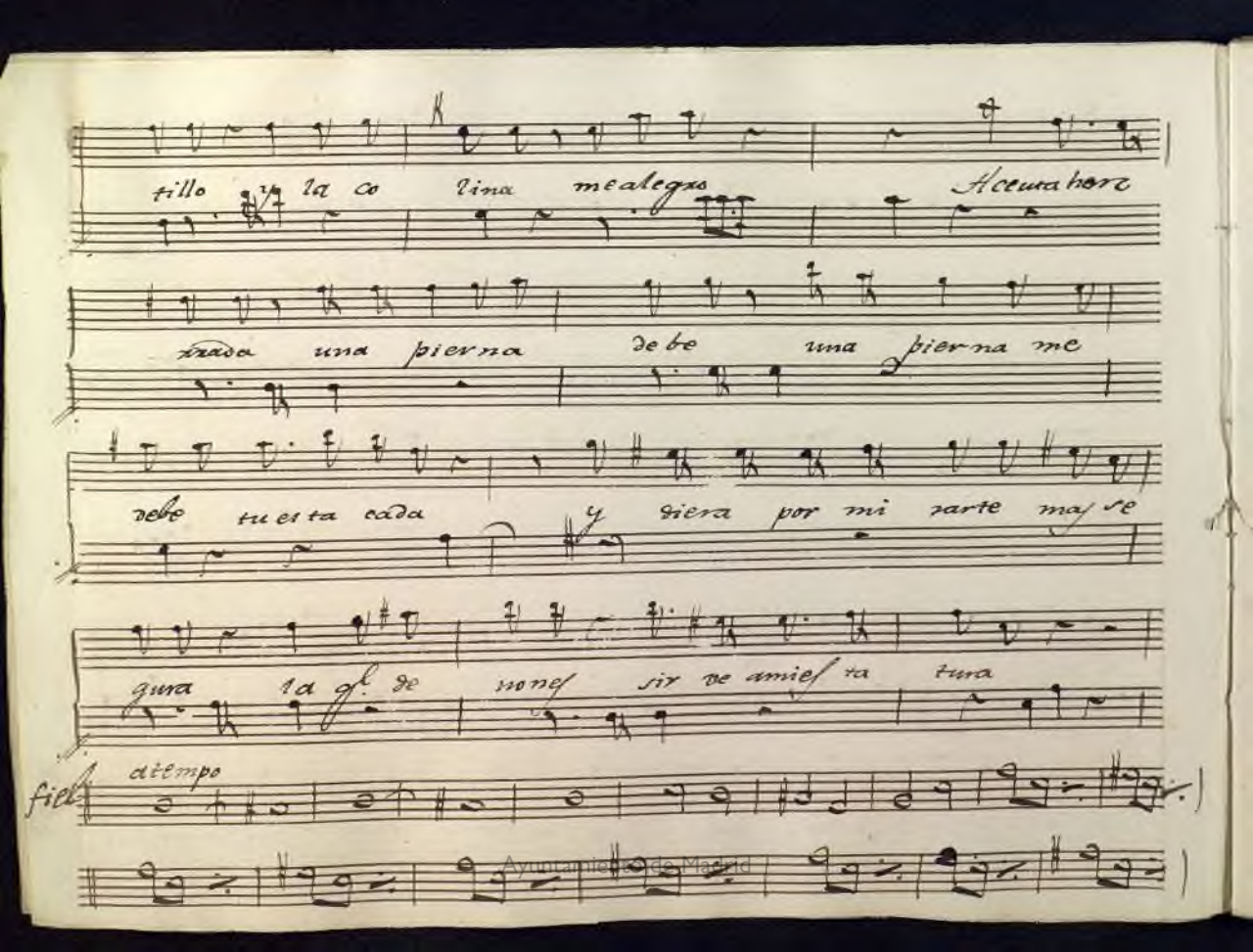

Ayuntamiento de Madrid

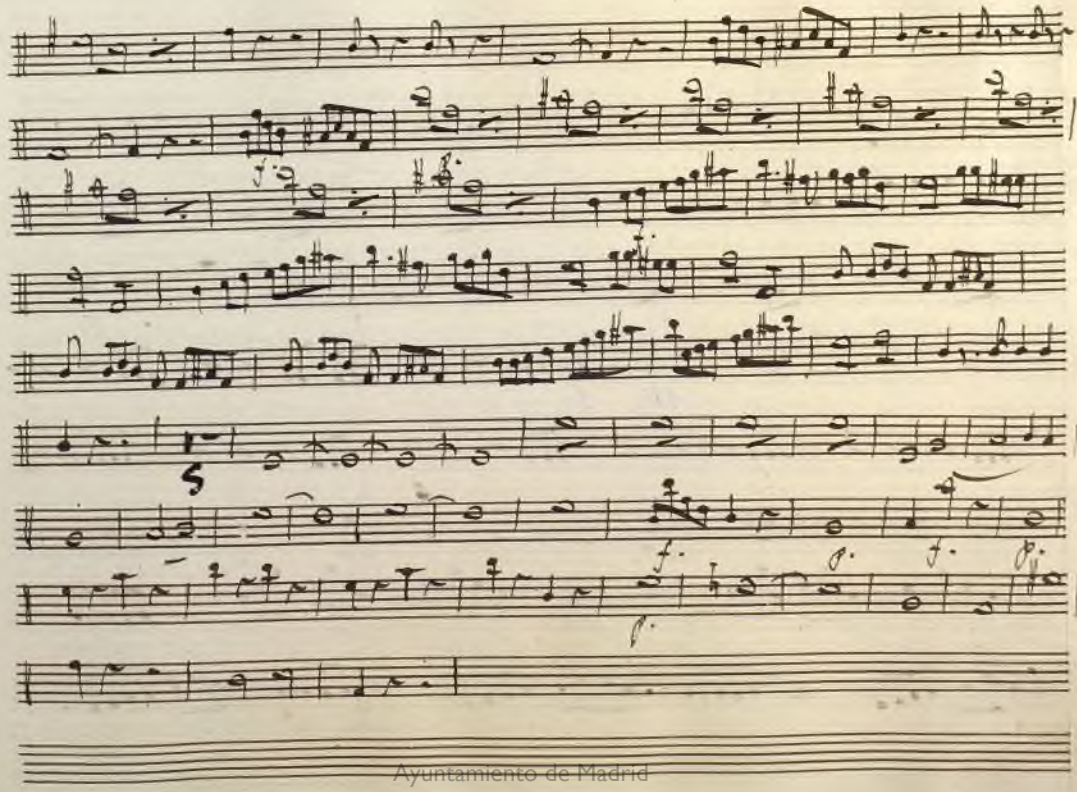

Ayuntamiento de Madrid

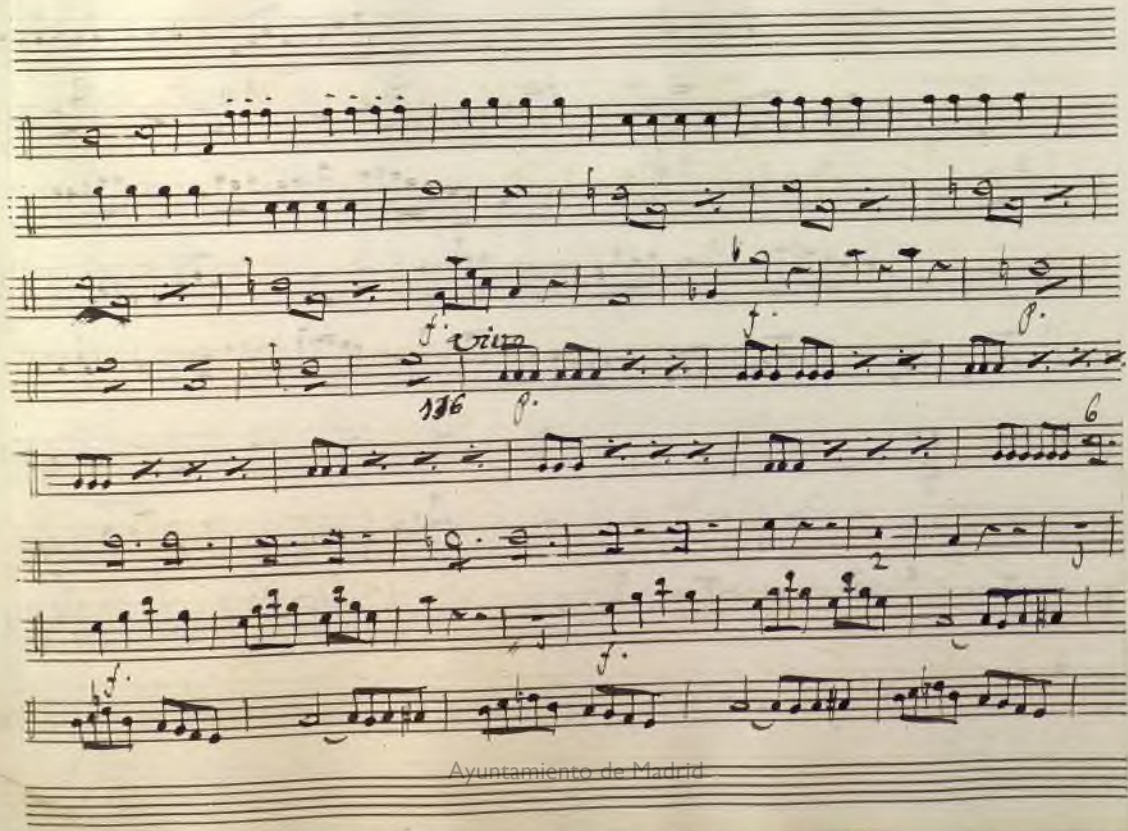

Ayuntamiento de Madrid

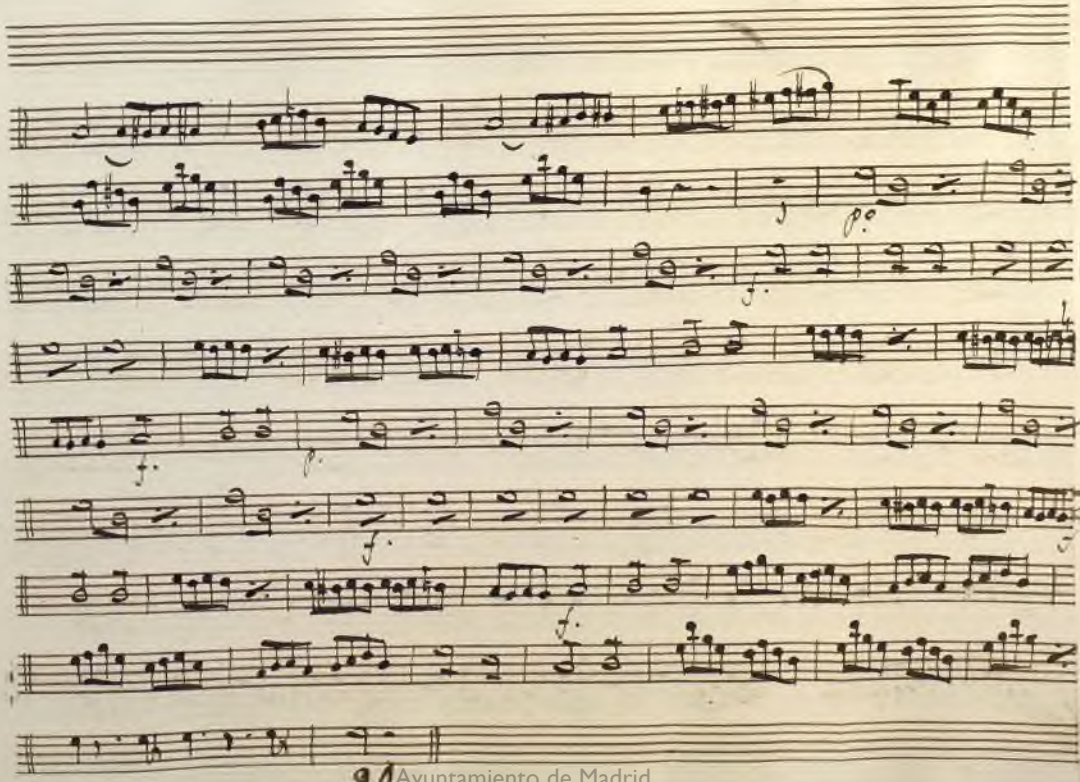

Ayuntamiento de Madrid

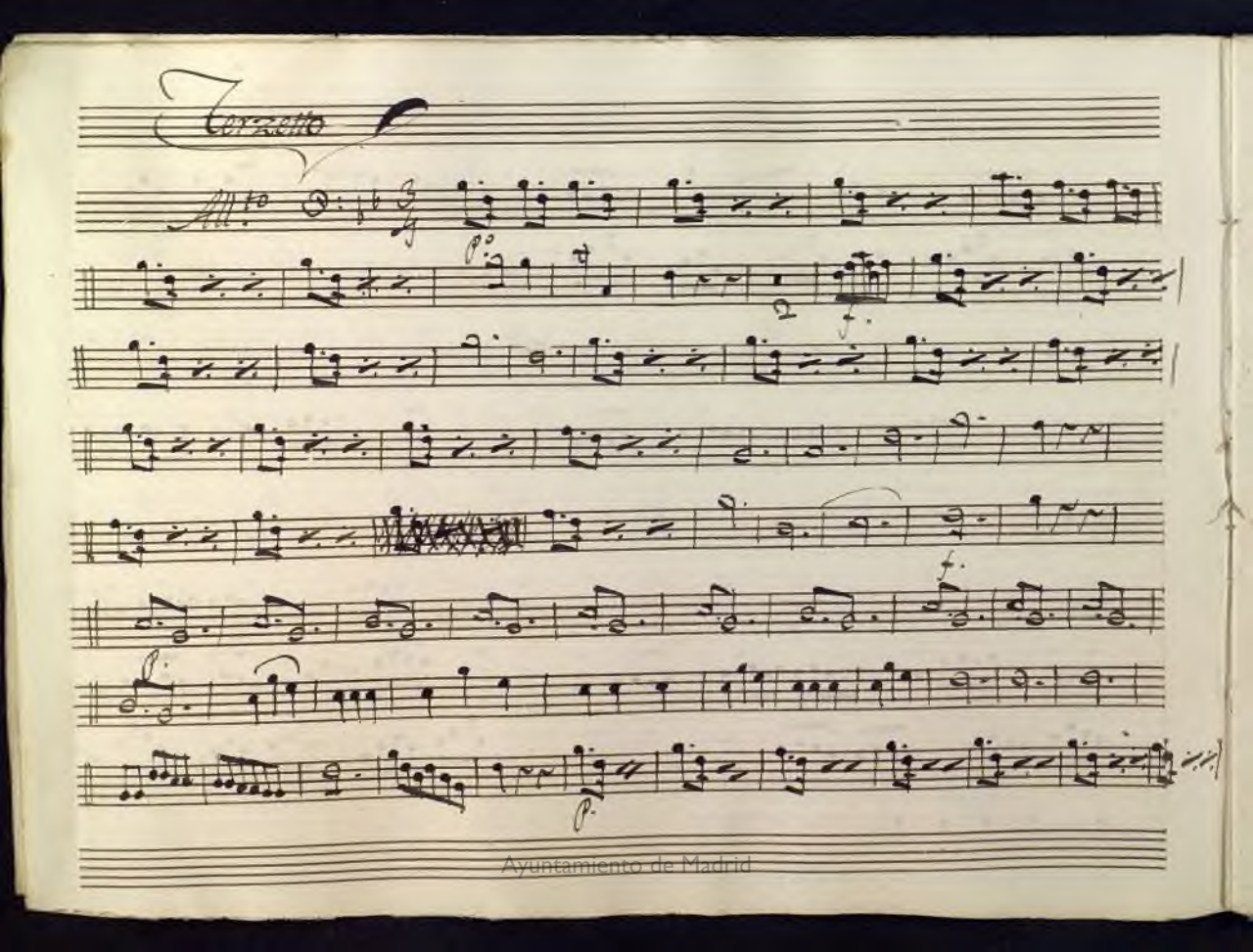

Ayuntamiento de Madrid

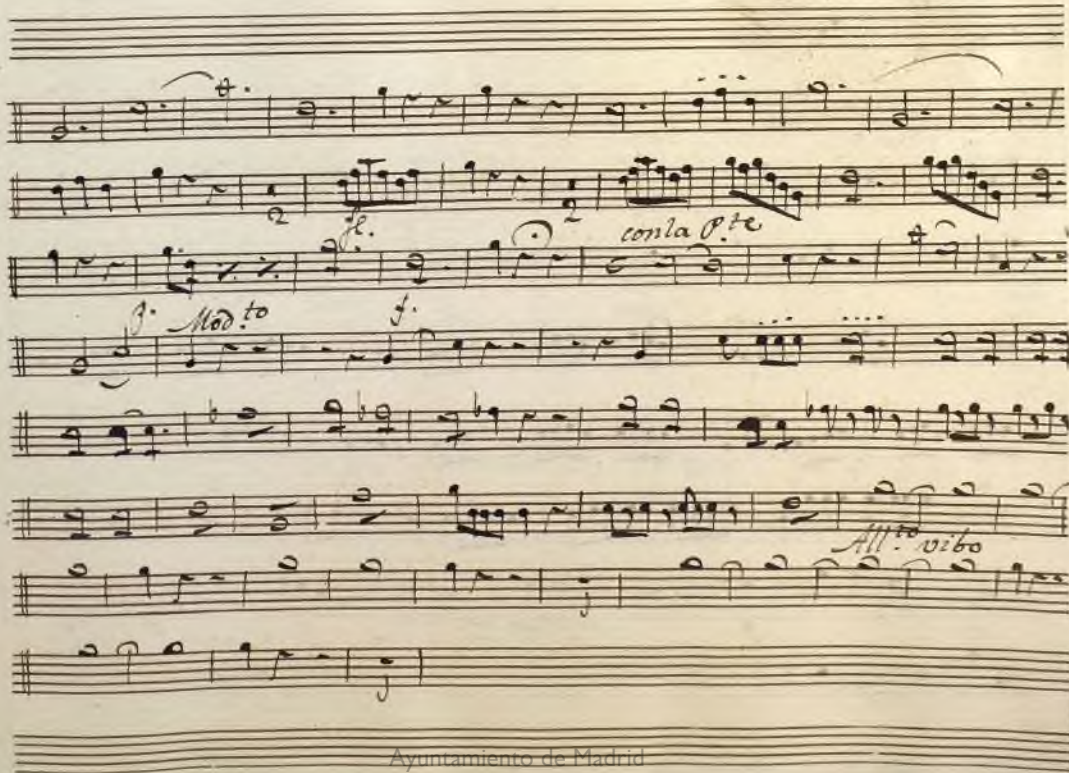

Ayuntamiento de Madrid

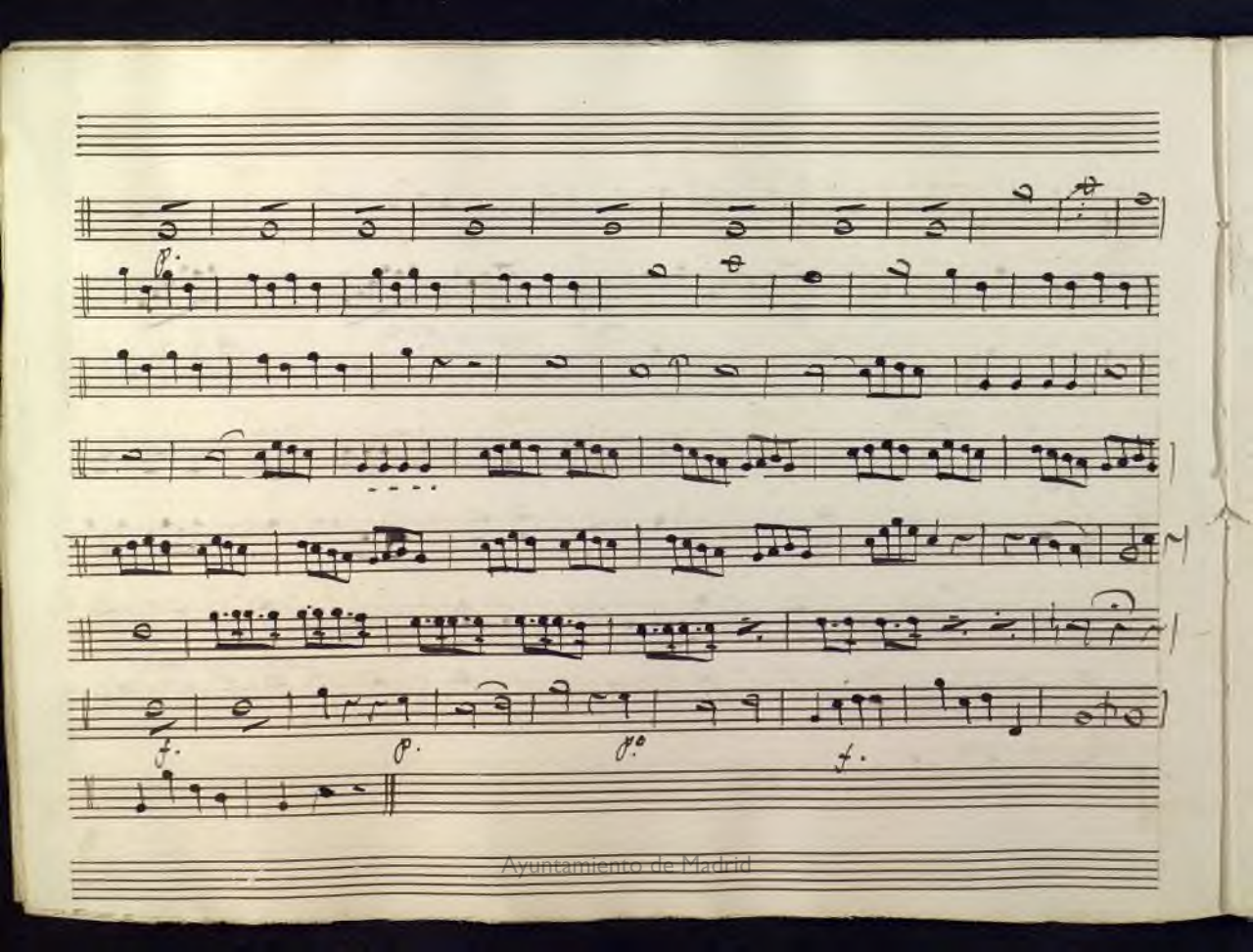

Ayuntamiento de Madrid

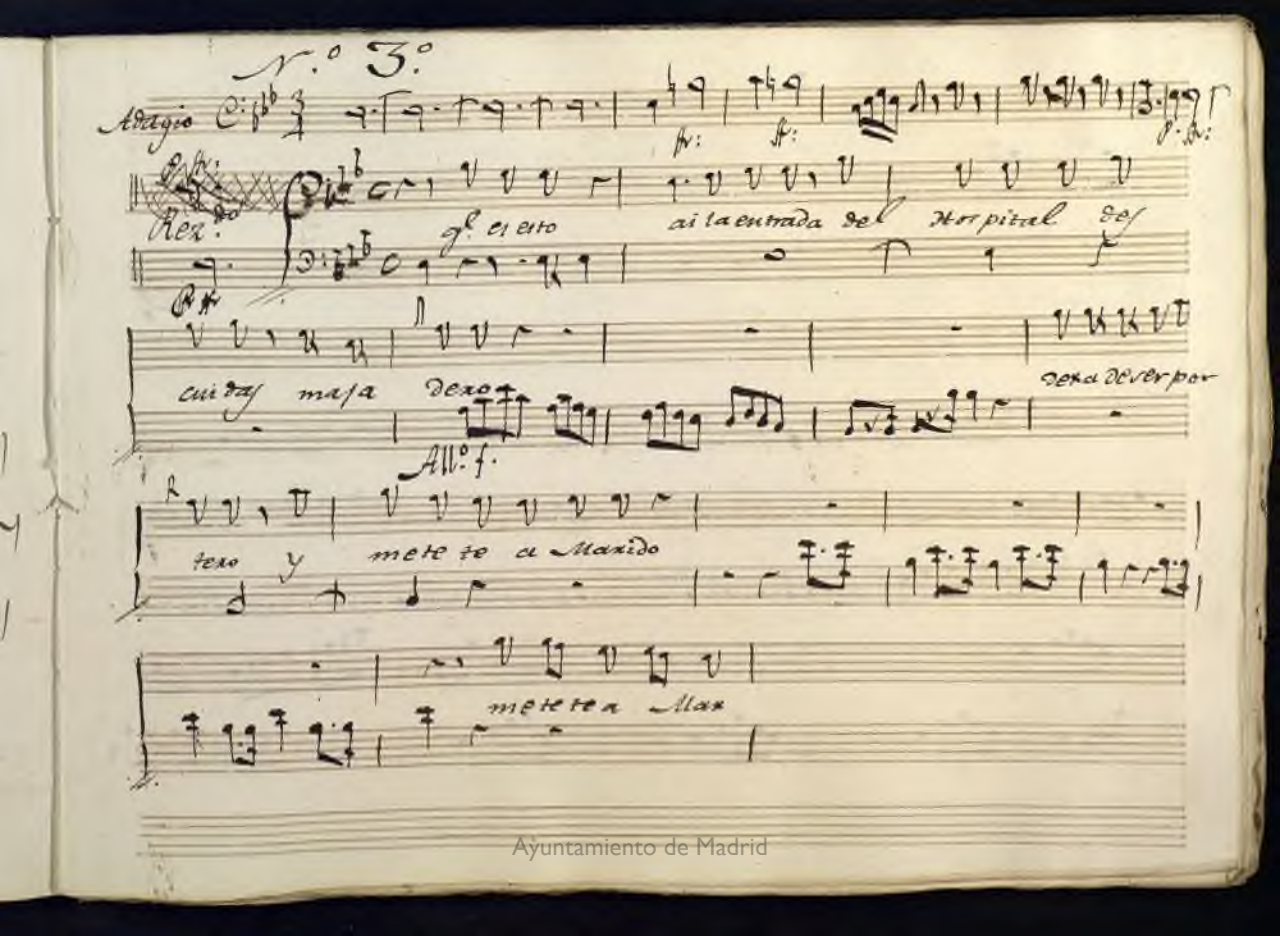

Ayuntamiento de Madrid

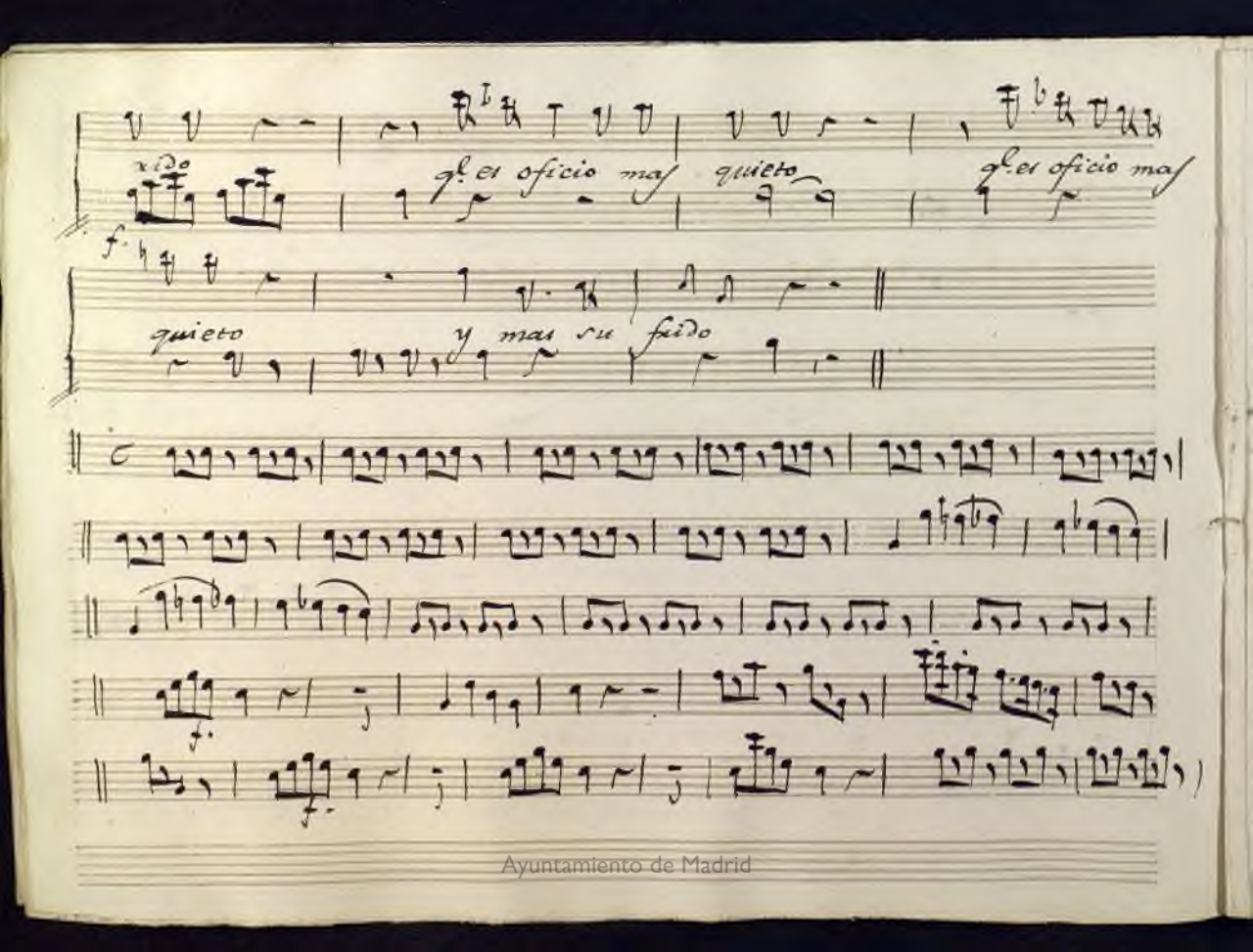

Ayuntamiento de Madrid

Ayuntamiento de Madrid

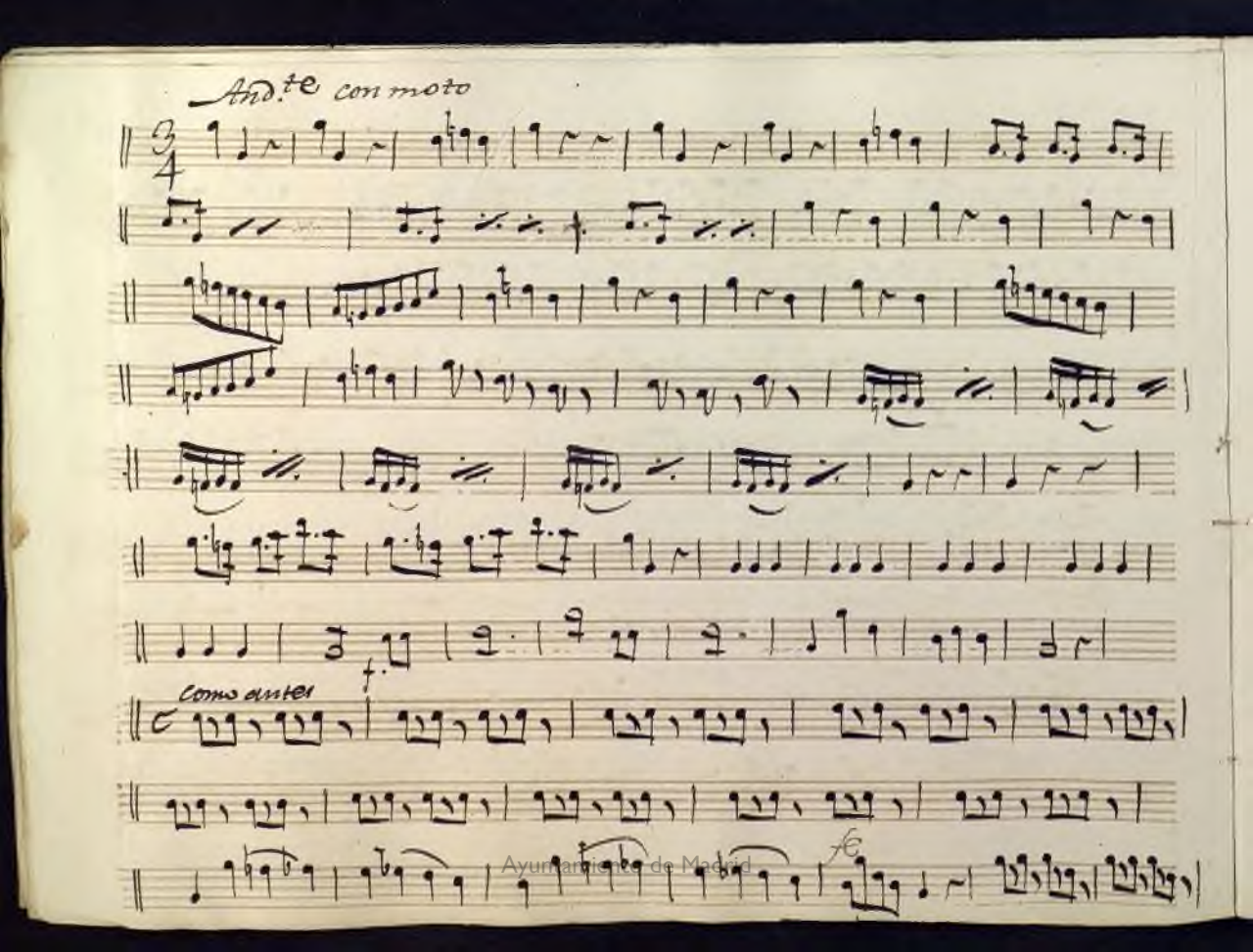

Ayuntamiento de Madrid

Ayuntamiento de Madrid

Ayuntamiento de Madrid

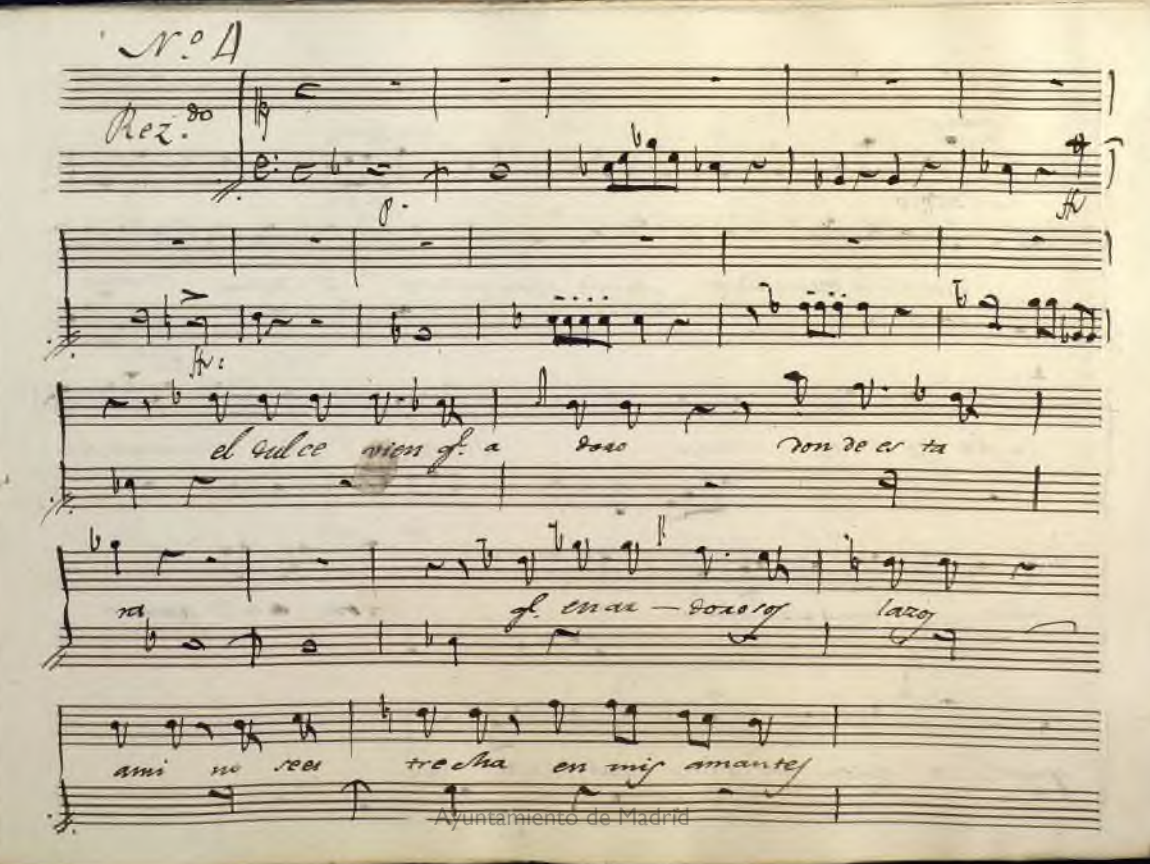

Ayuntamiento de Madrid

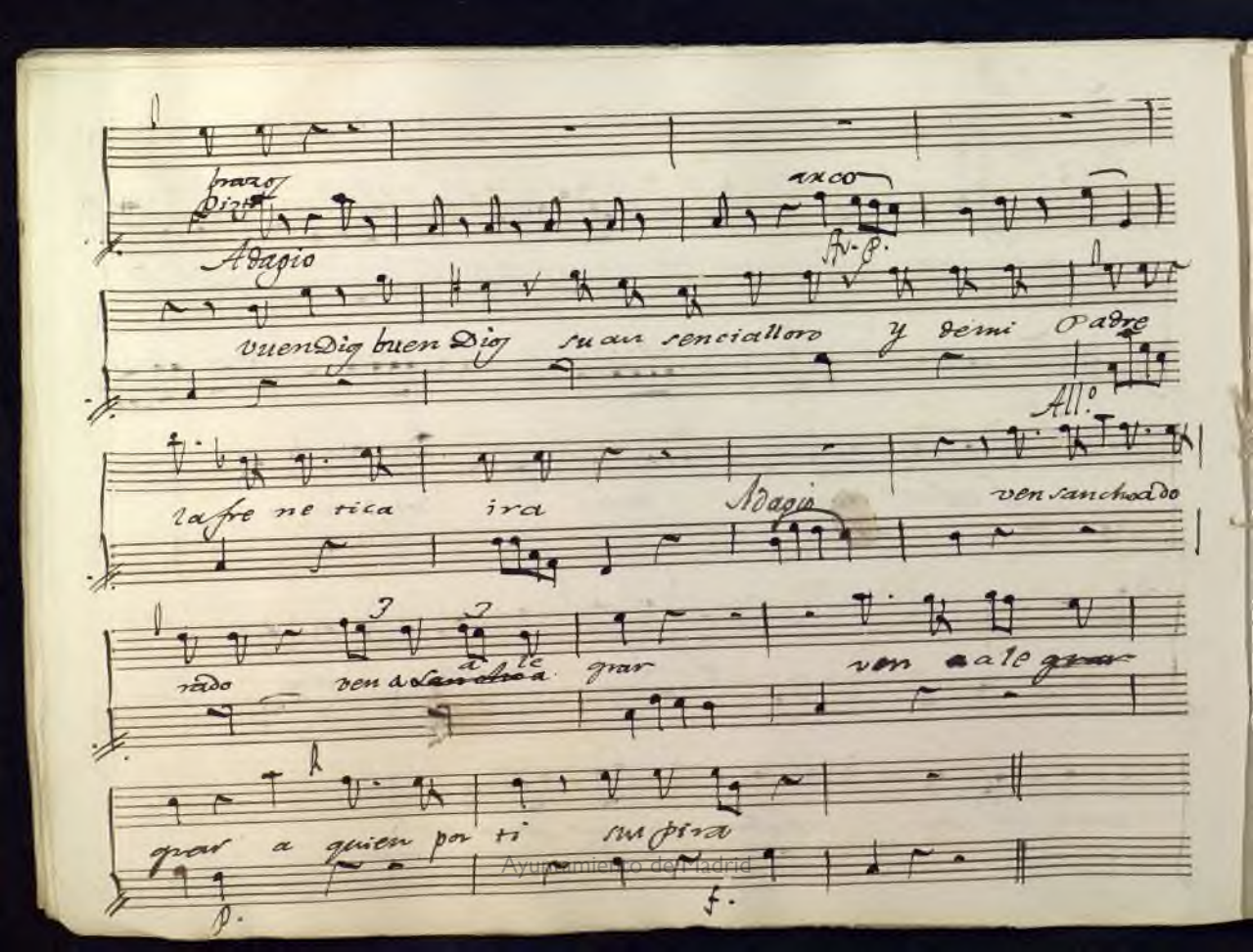

Ayuntamiento de Madrid

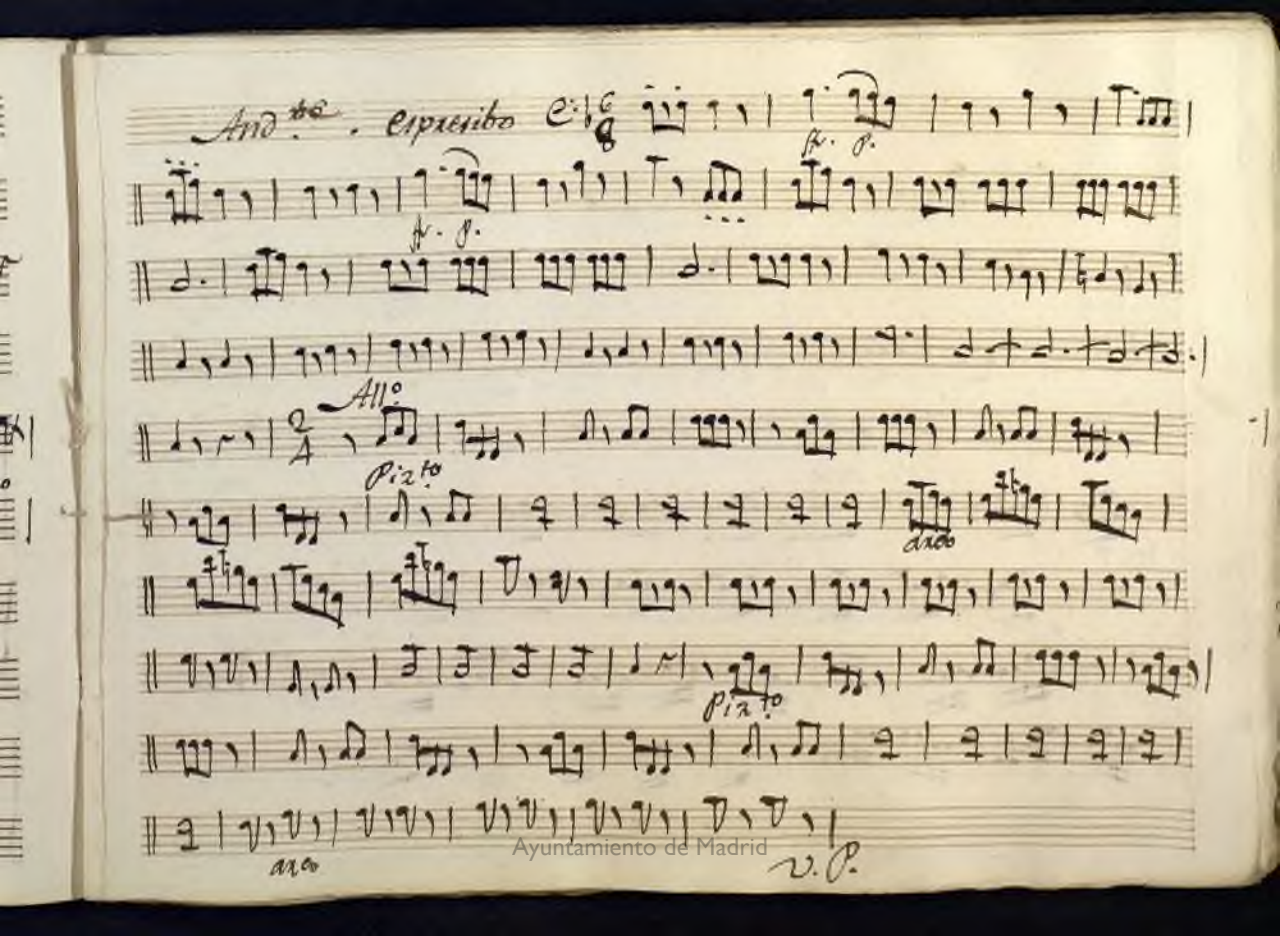

Ayuntamiento de Madrid

Ayuntamiento de Madrid

Quinteto

Adagio Nontanto

voxa.dor

f. p. f. f. p.

vibo

p.

v. s.

Ayuntamiento de Madrid

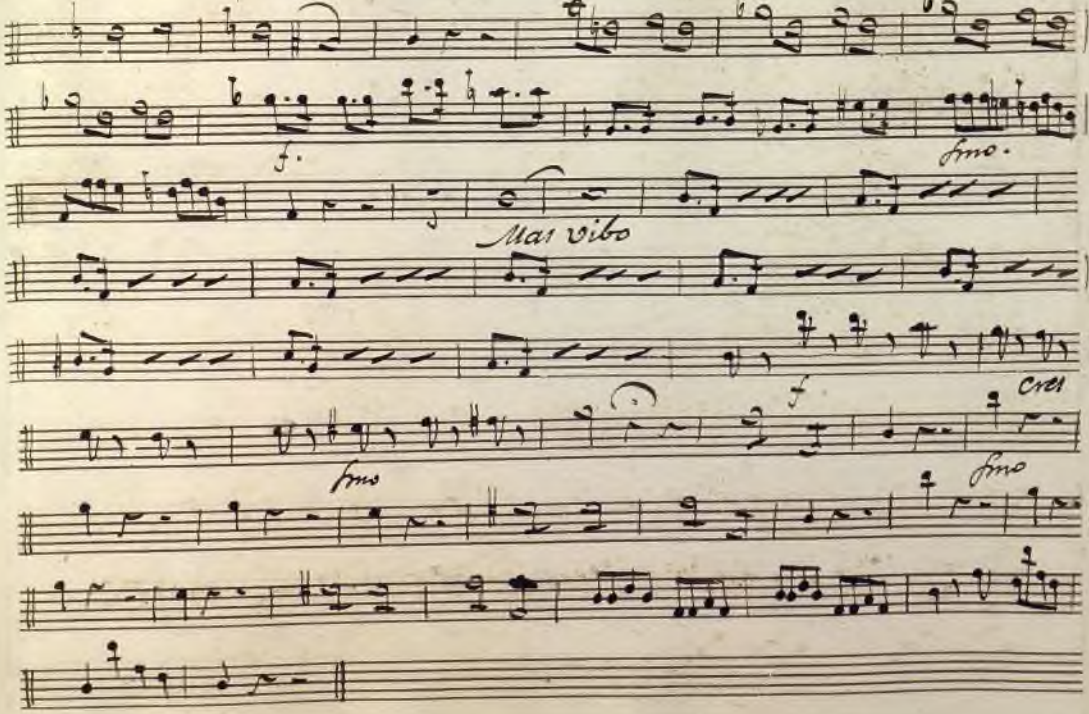

Ayuntamiento de Madrid

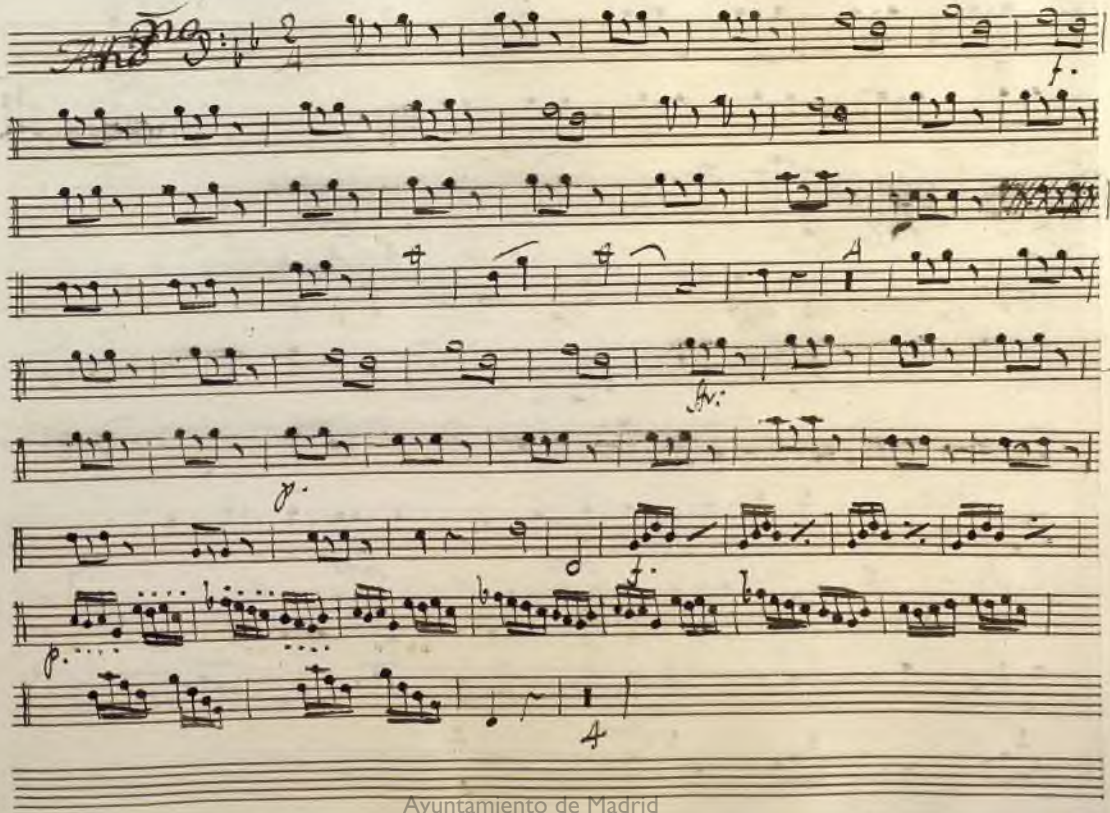

Ayuntamiento de Madrid

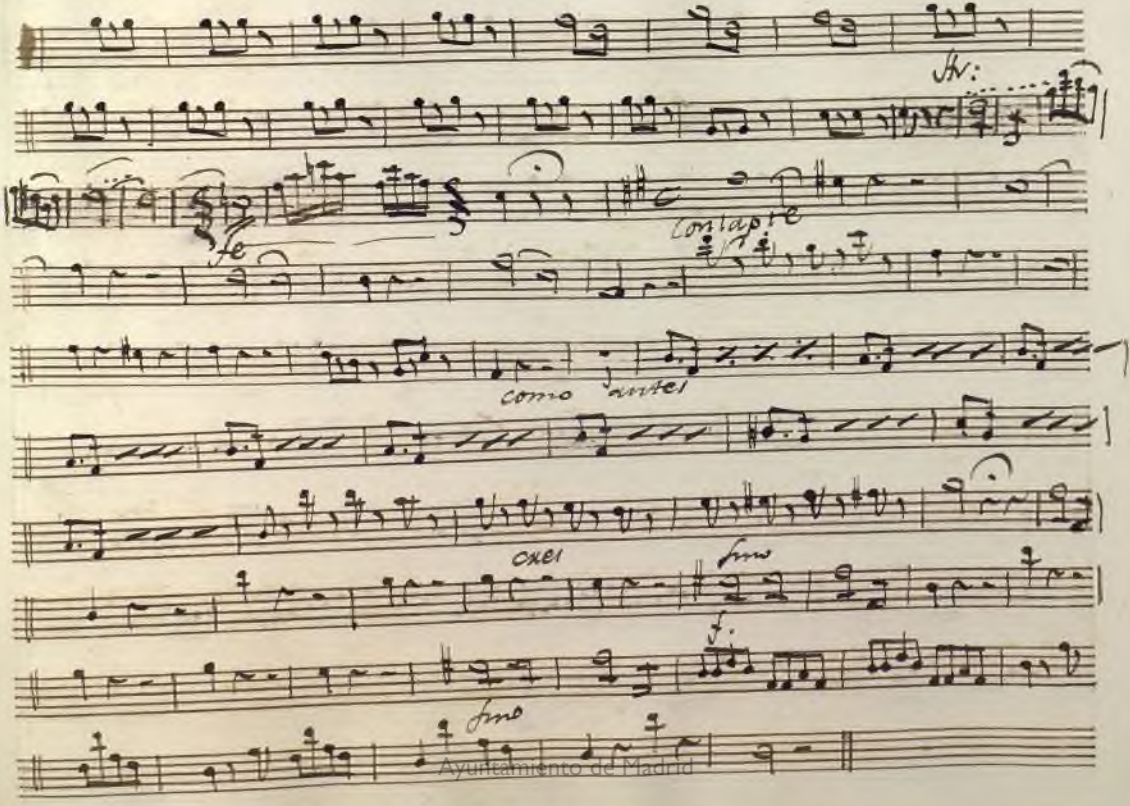

Ayuntamiento de Madrid

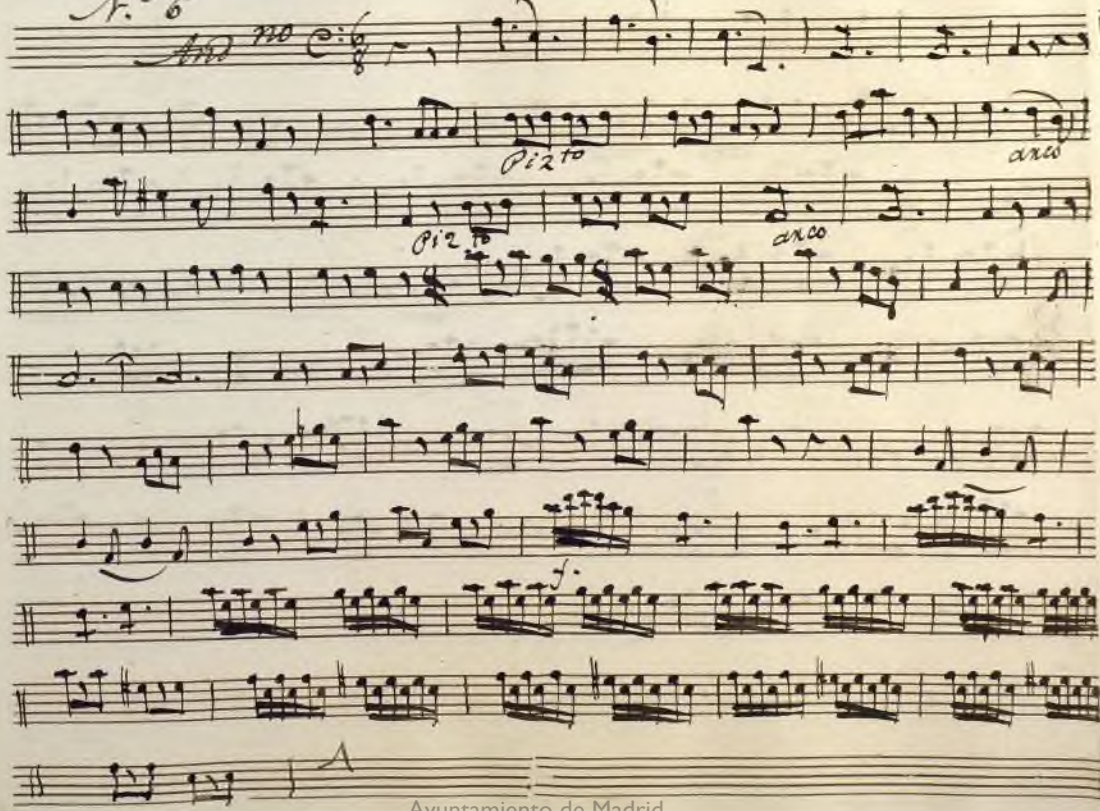

Ayuntamiento de Madrid

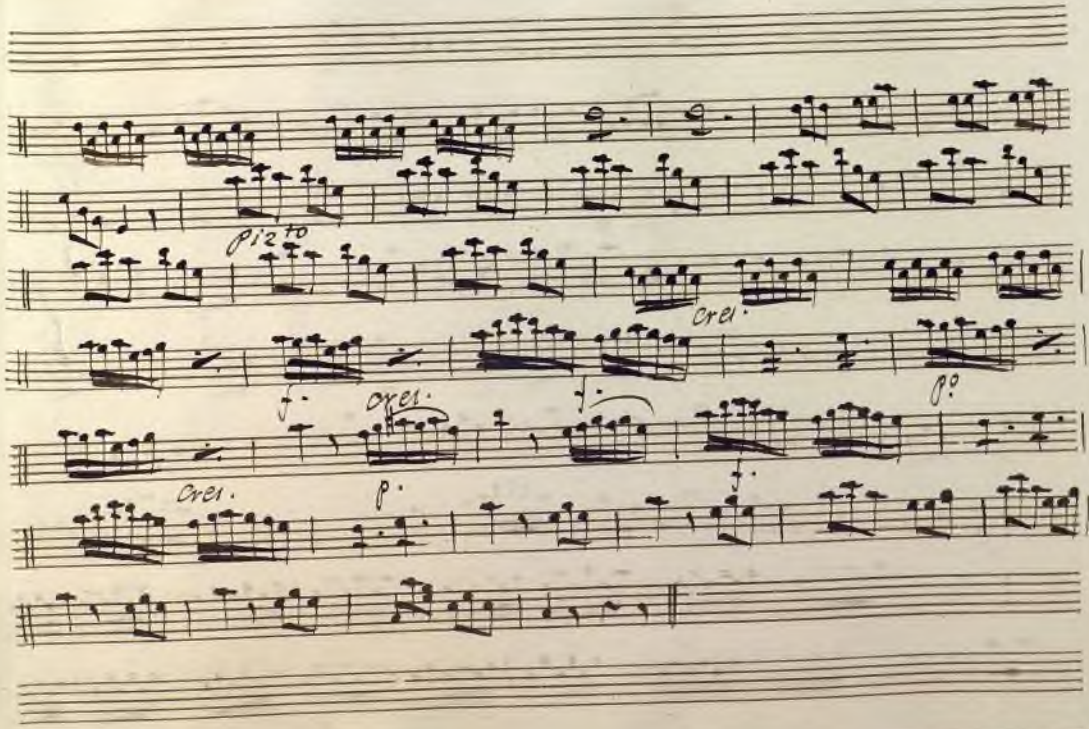

Ayuntamiento de Madrid

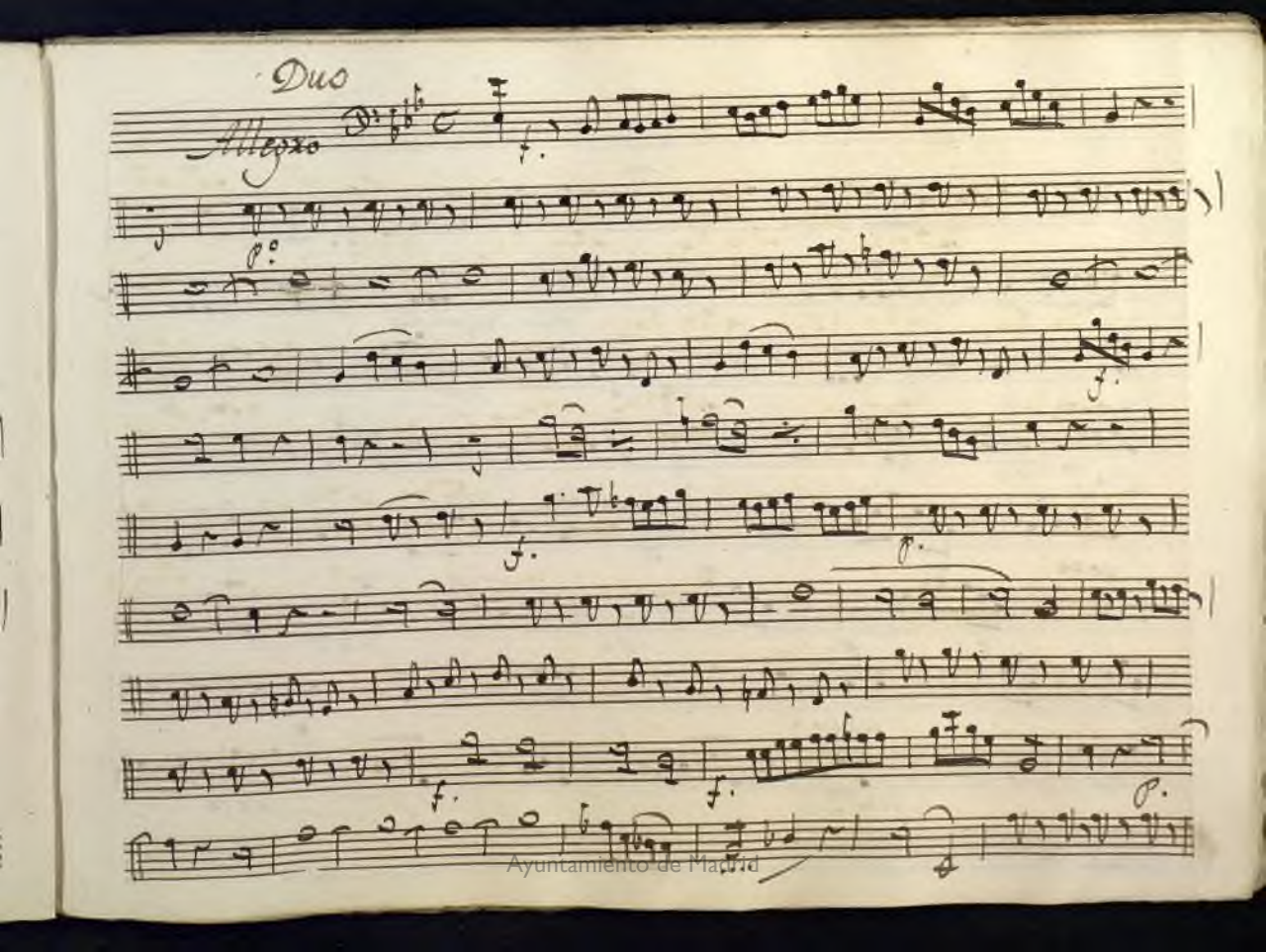

Ayuntamiento de Madrid

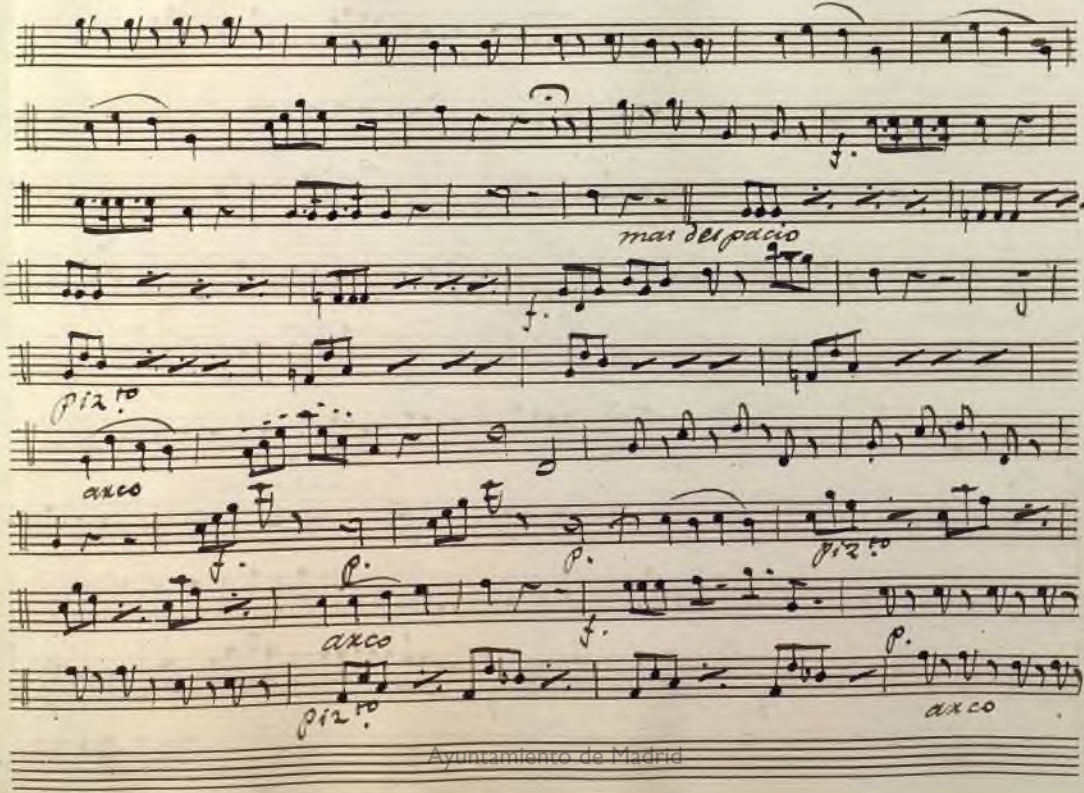

Ayuntamiento de Madrid

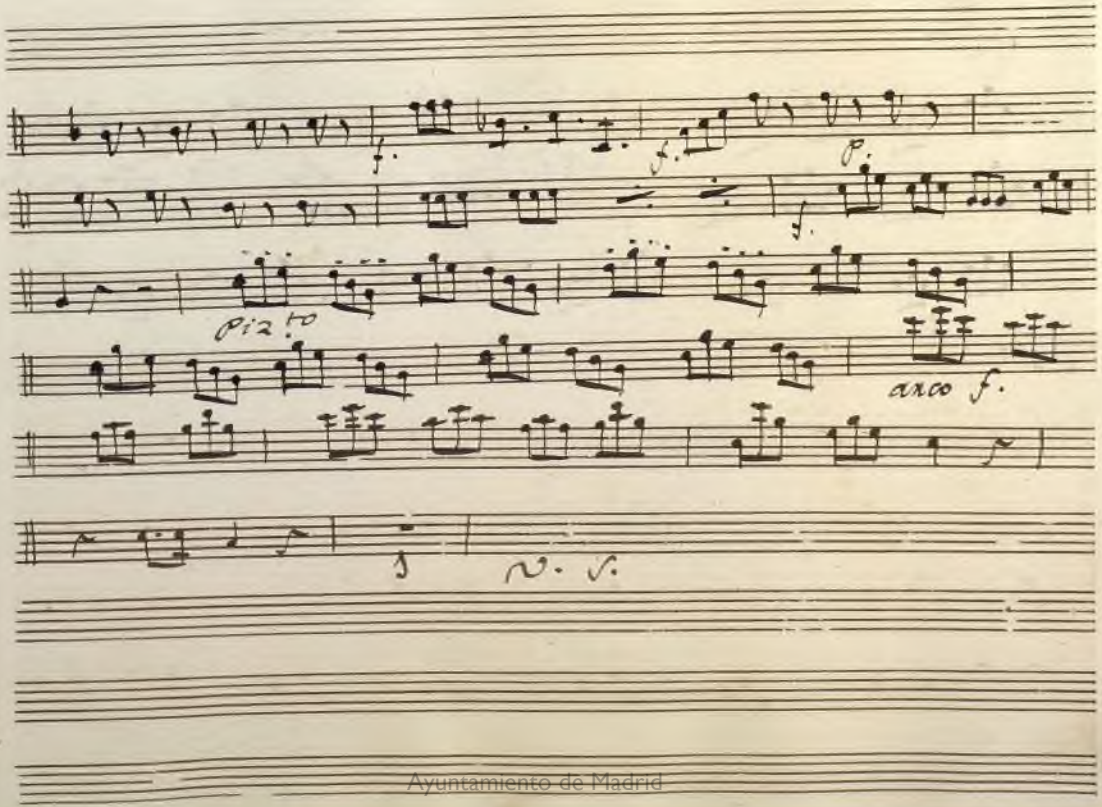

Ayuntamiento de Madrid

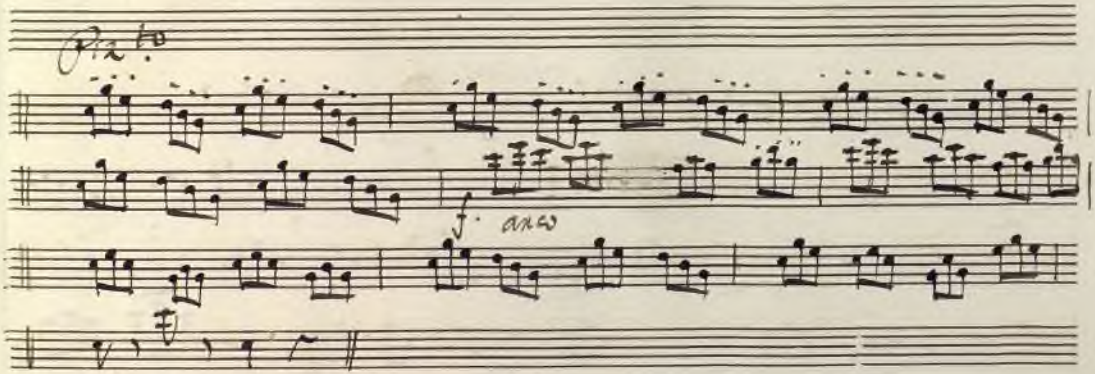

Ayuntamiento de Madrid

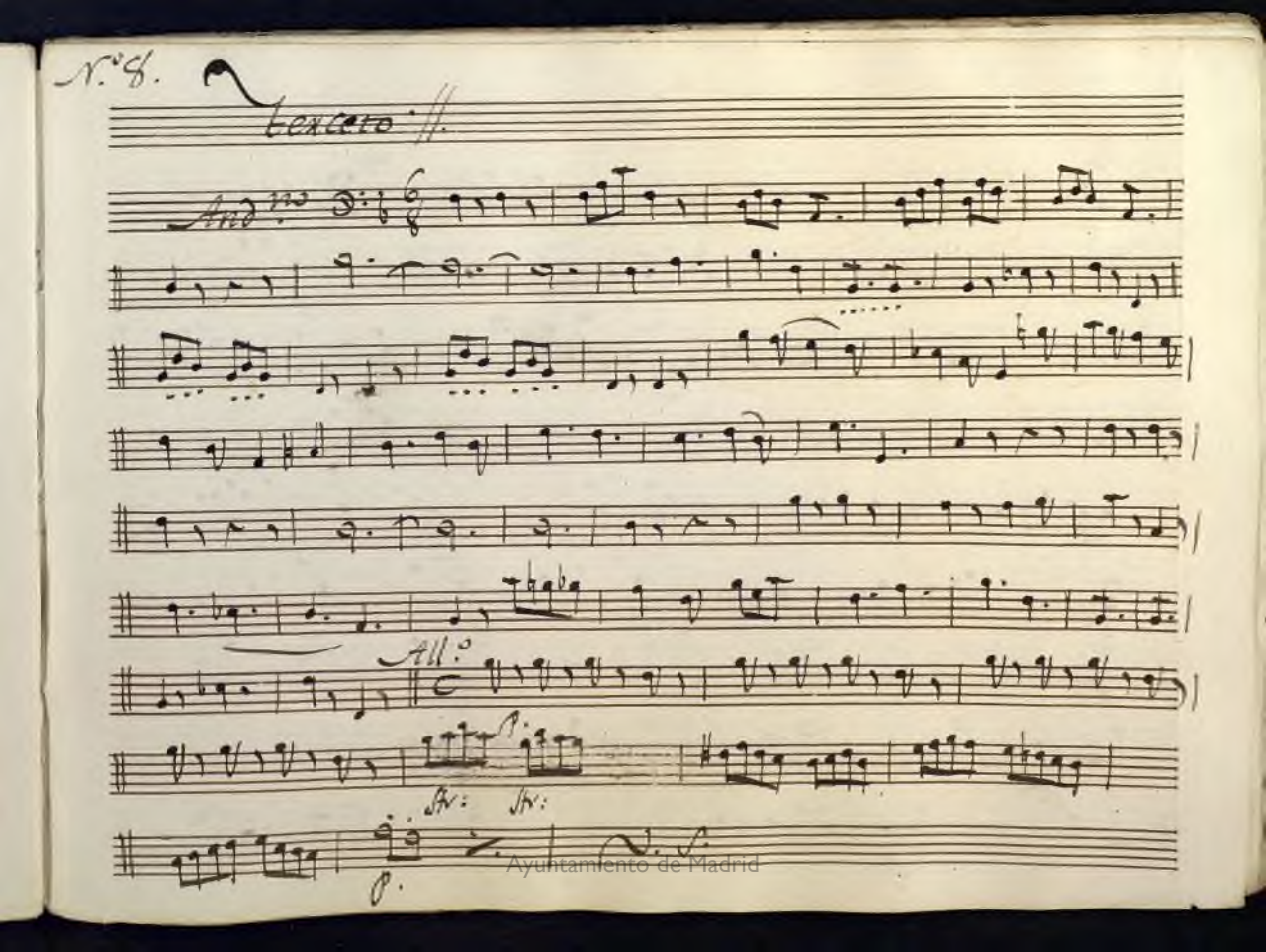

Ayuntamiento de Madrid

Ayuntamiento de Madrid

Ayuntamiento de Madrid

Ayuntamiento de Madrid

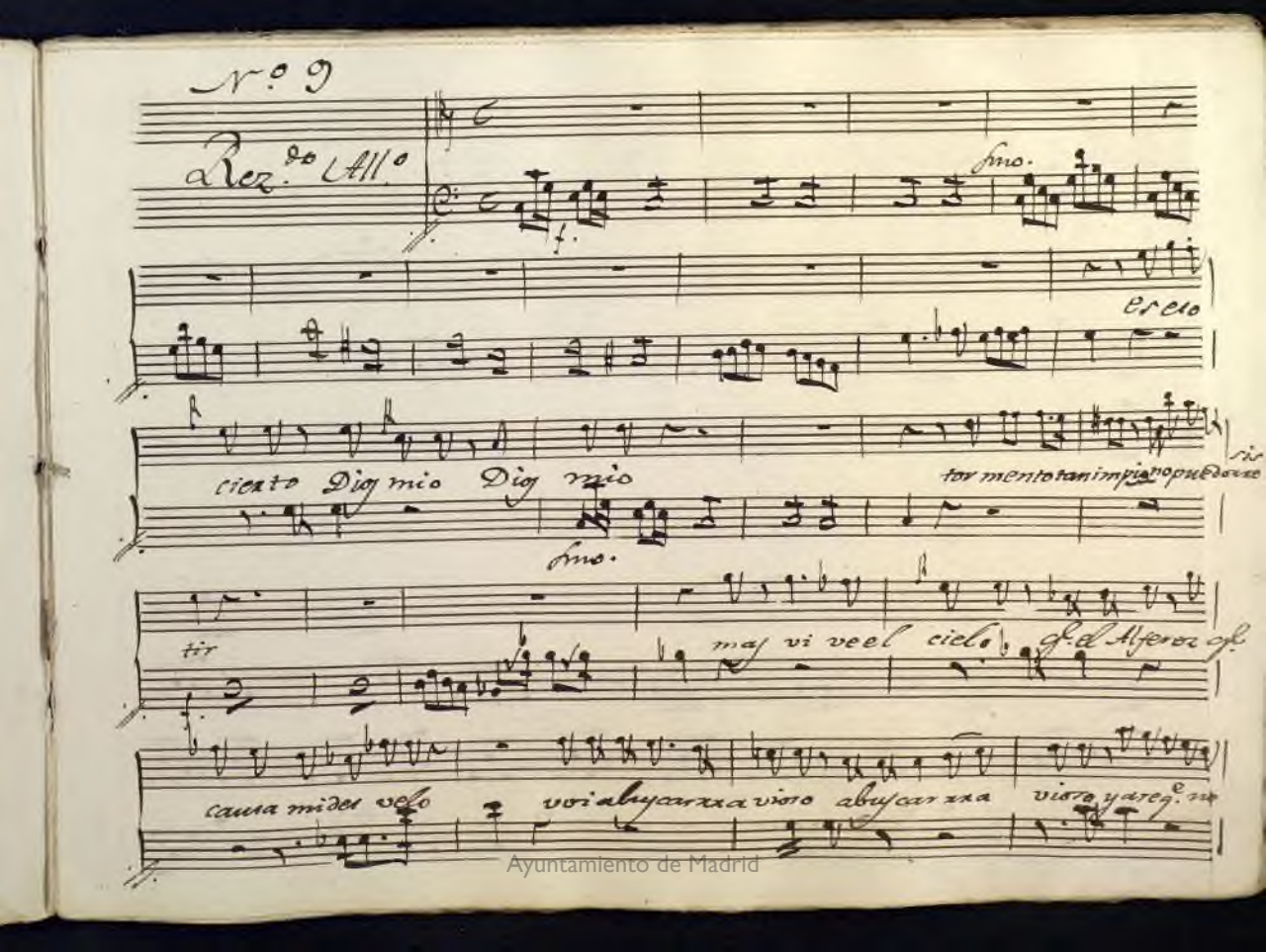

N.º 9

Rez.do All.º

f.

smo.

es eso

cierto Dios mio Dios mio

tormento tan impio no puedo resis

smo.

tir

mas vi ve el cielo q.e el Alferez q.e

causa mi desvelo voi a buscar rra vioso a buscar rra vioso y a reg.e no

Ayuntamiento de Madrid

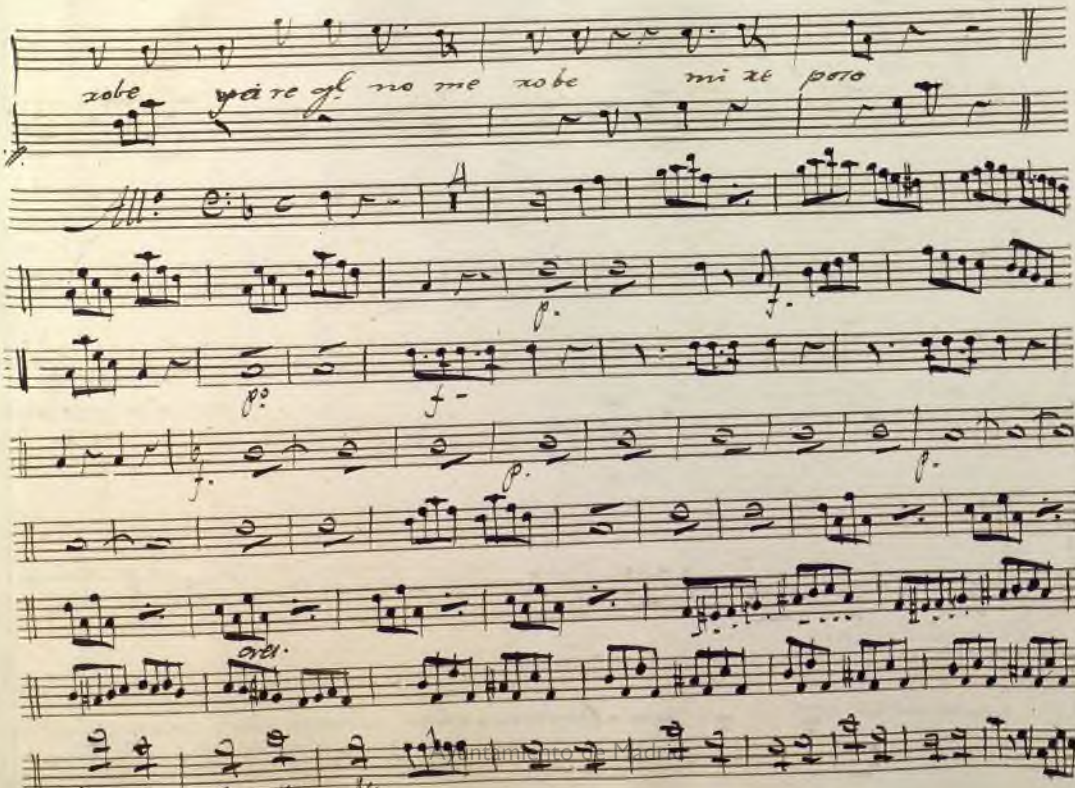

Ayuntamiento de Madrid

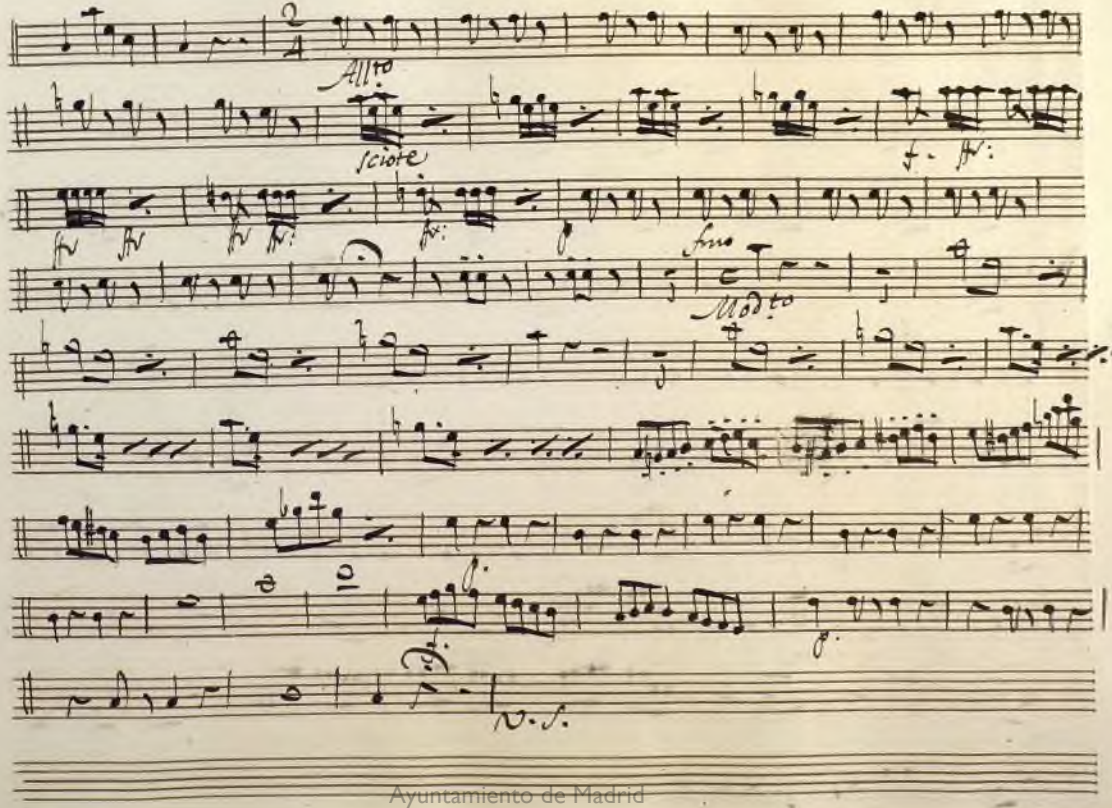

Ayuntamiento de Madrid

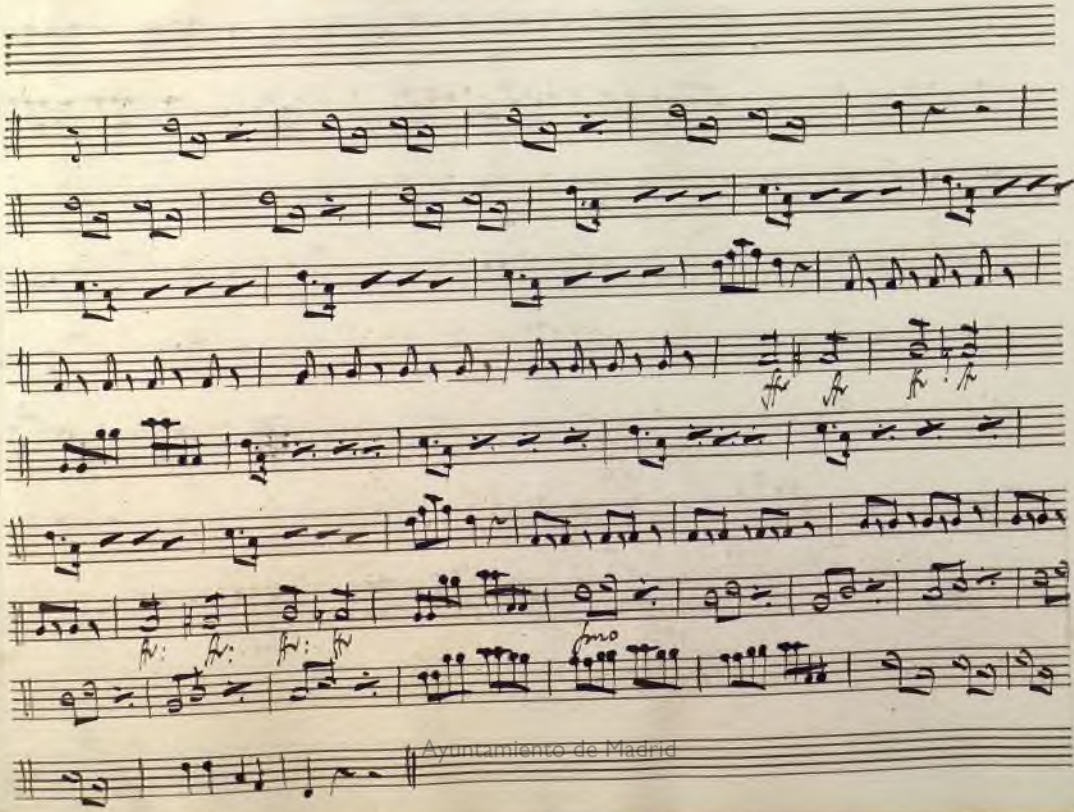

Ayuntamiento de Madrid

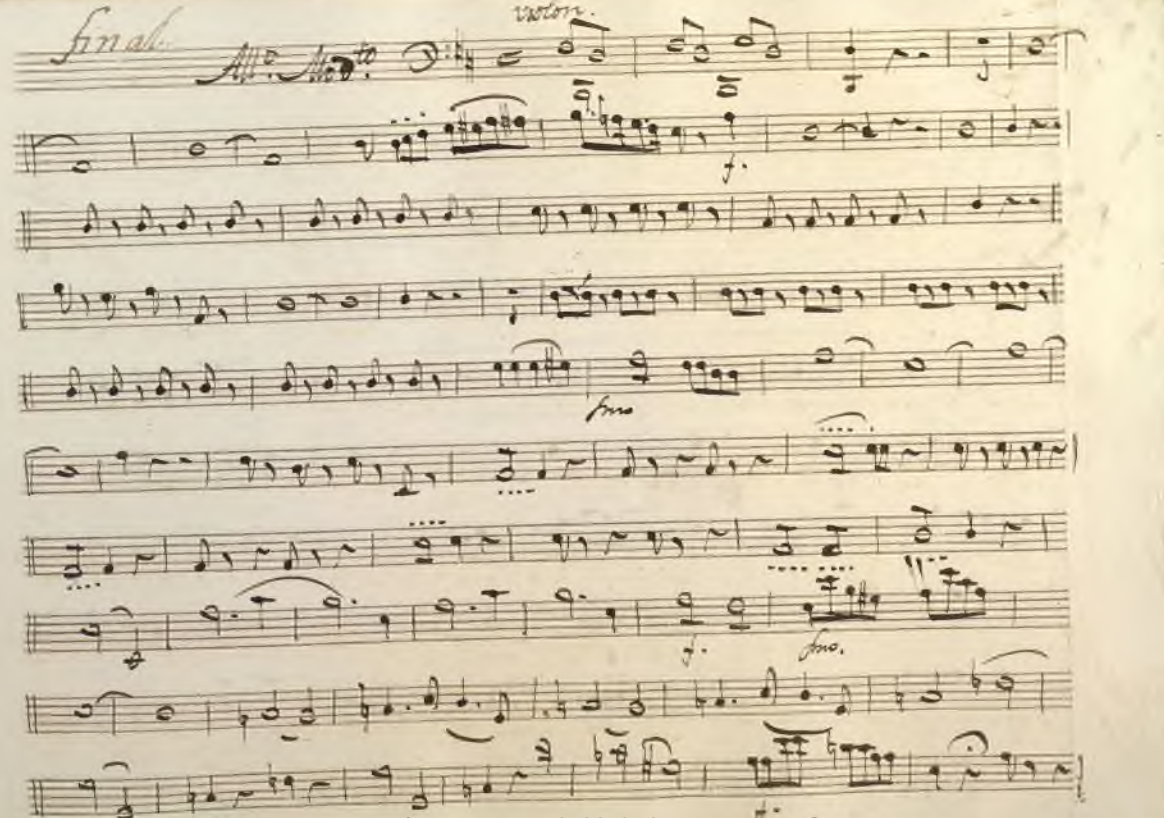

Ayuntamiento de Madrid

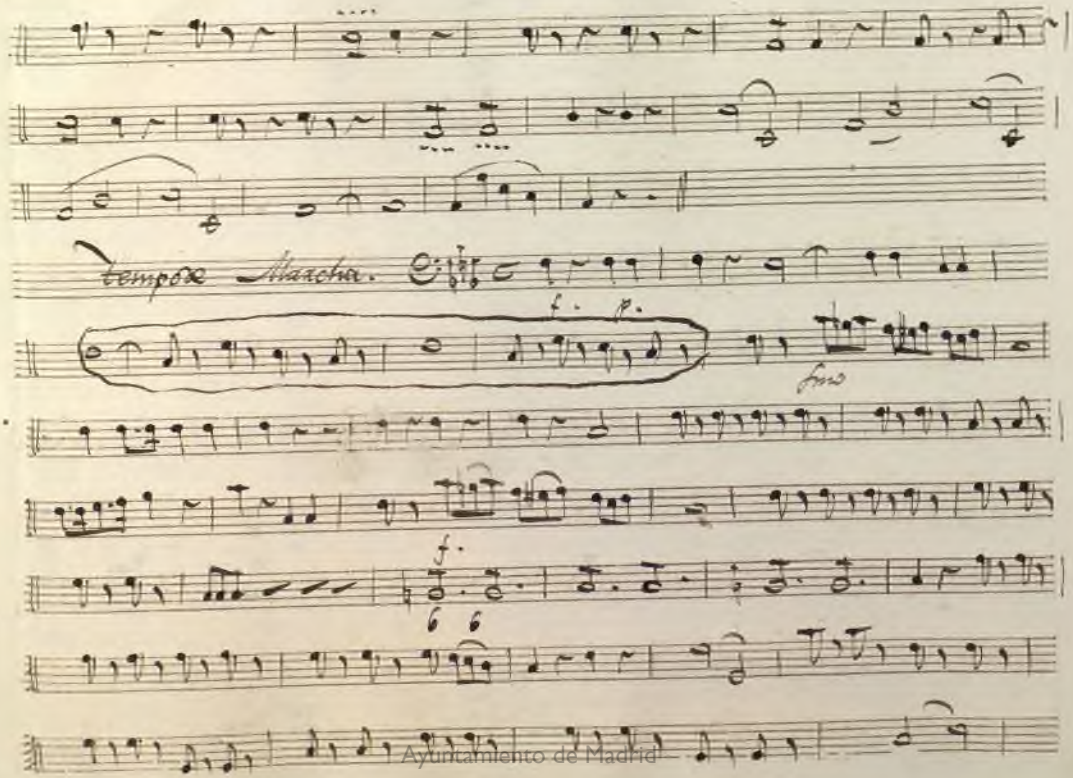

Ayuntamiento de Madrid

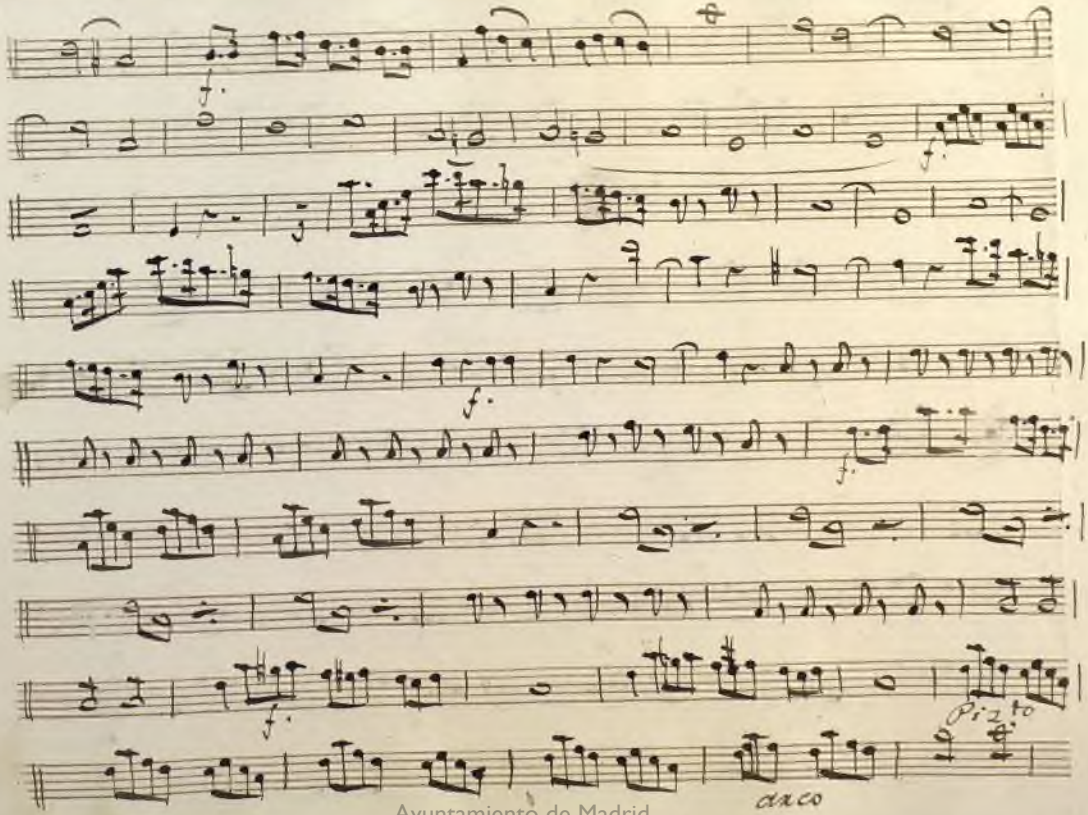

Ayuntamiento de Madrid

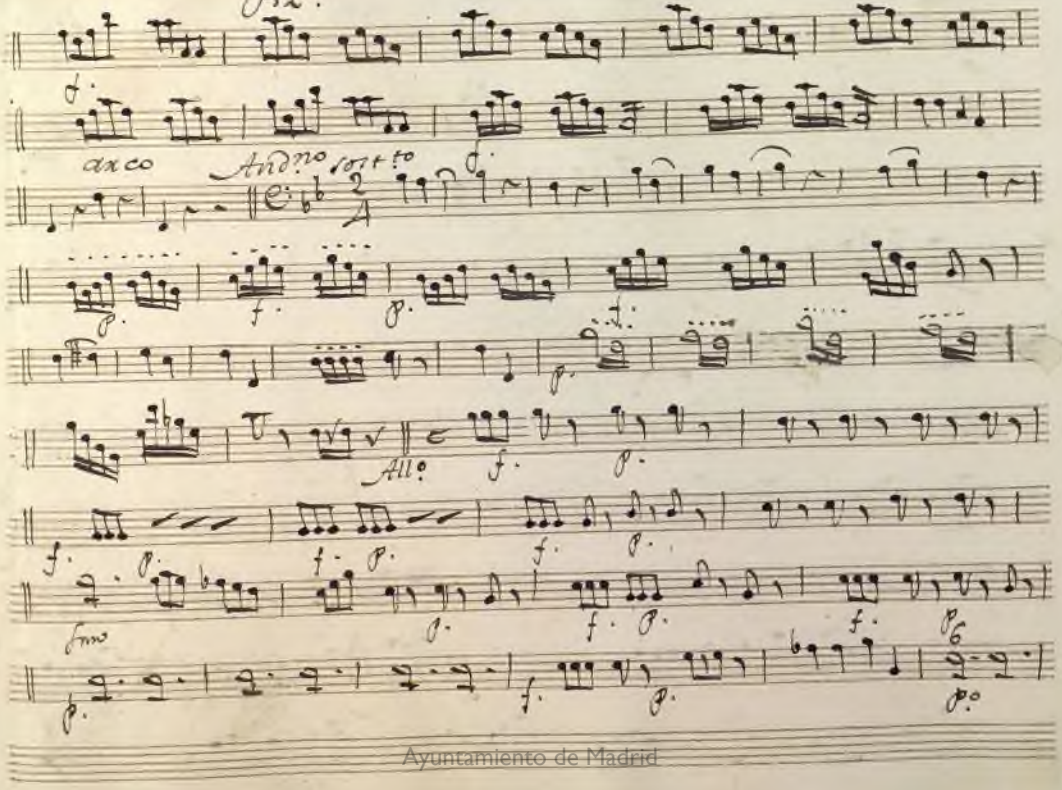

Ayuntamiento de Madrid

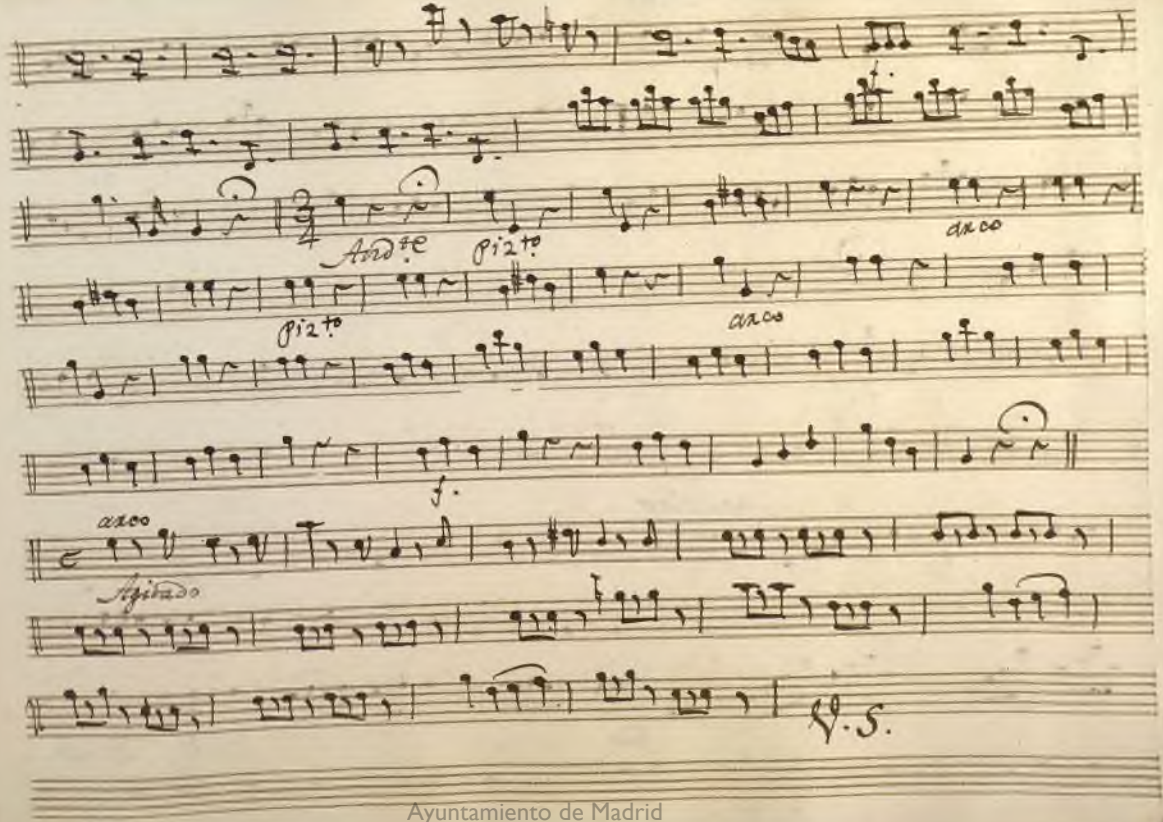

Ayuntamiento de Madrid

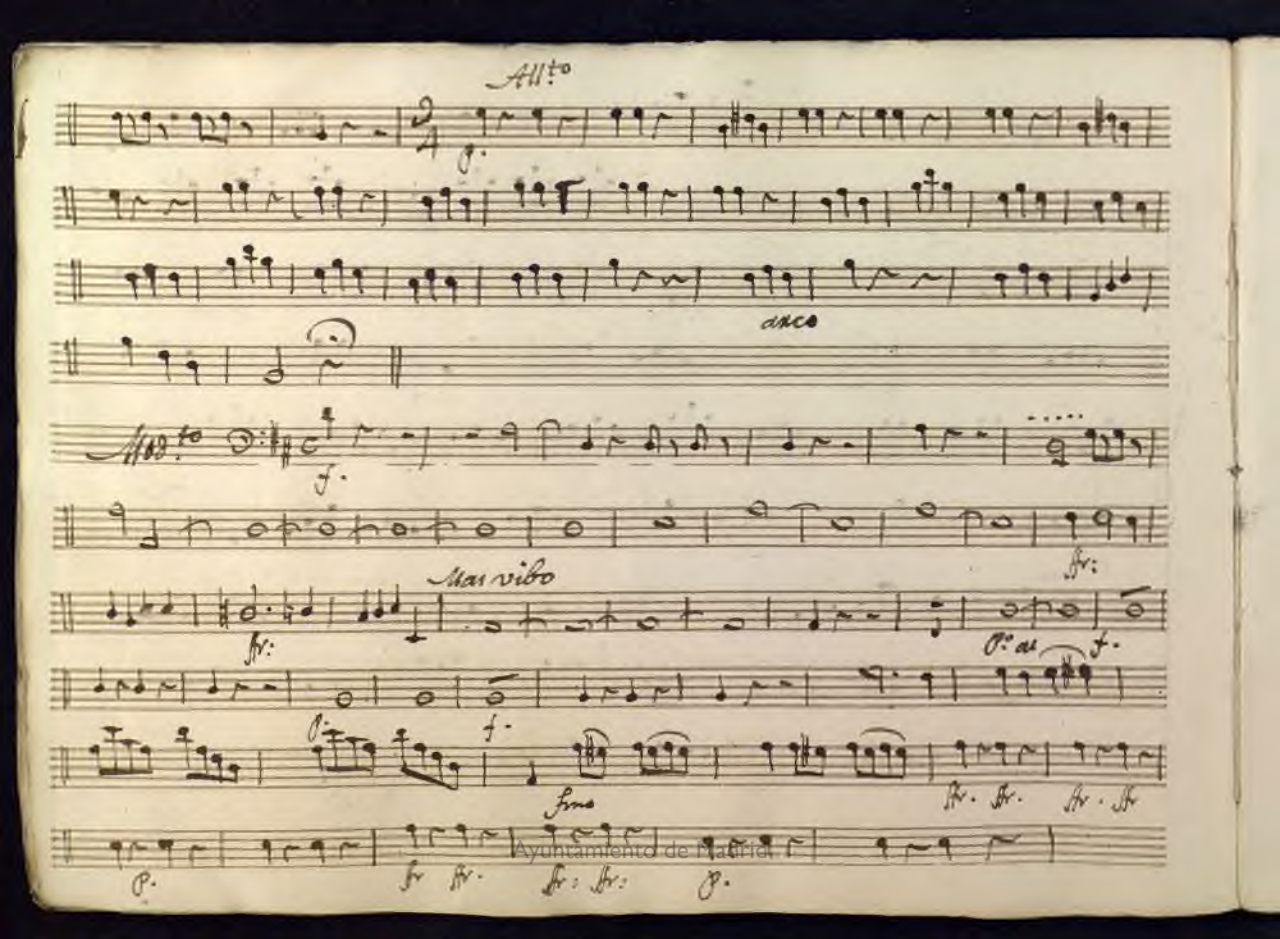

Ayuntamiento de Madrid

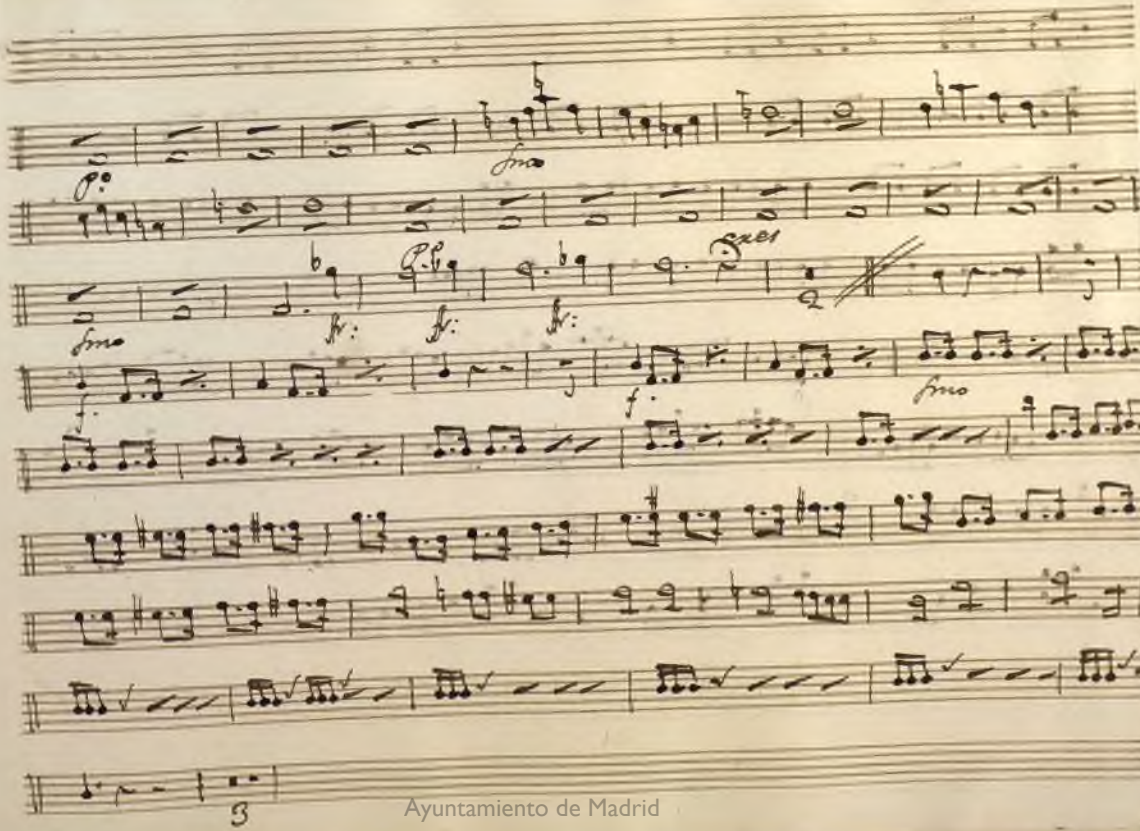

Ayuntamiento de Madrid

Ayuntamiento de Madrid

Acto 2.º

Ayuntamiento de Madrid

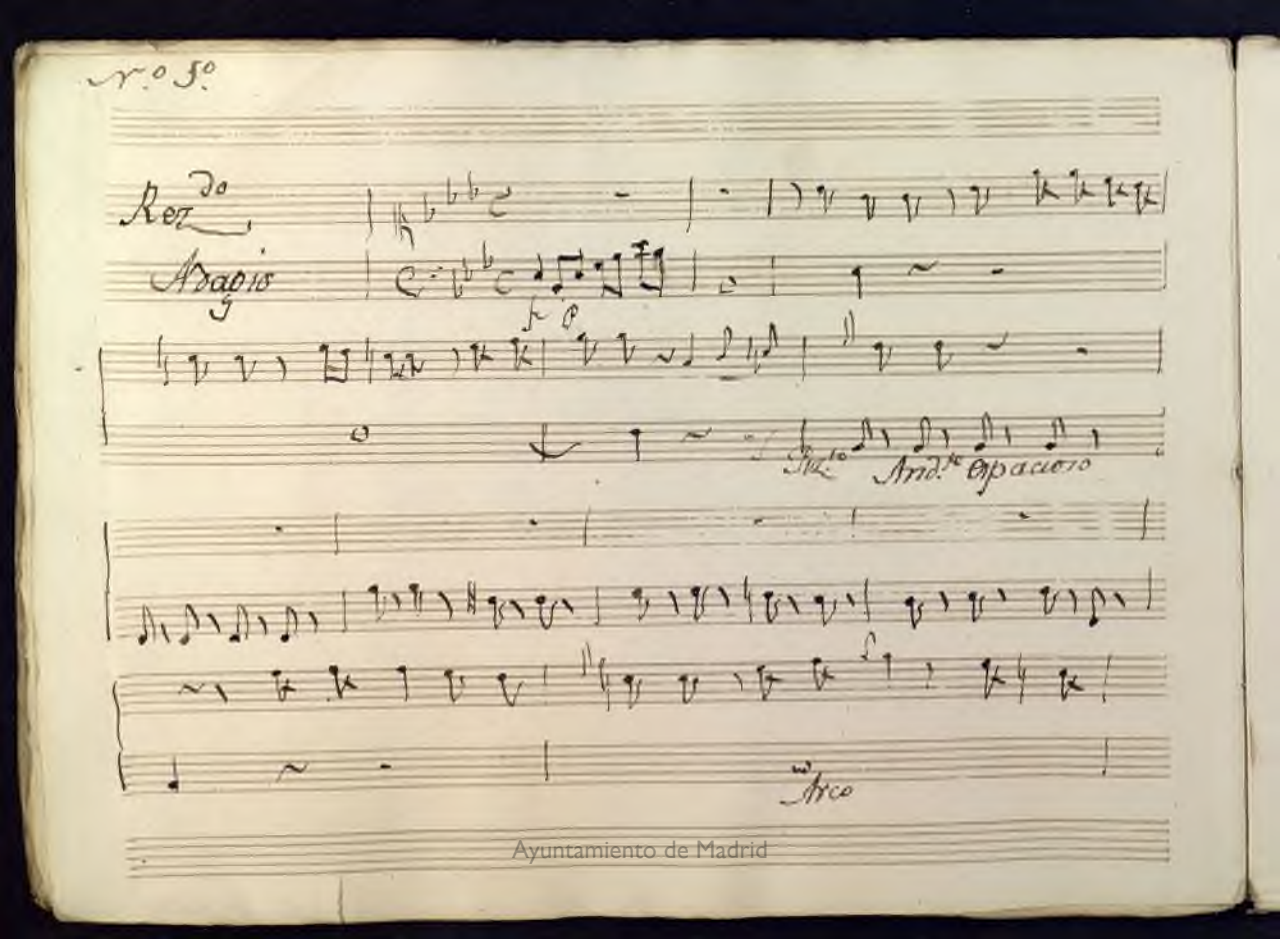

Ayuntamiento de Madrid

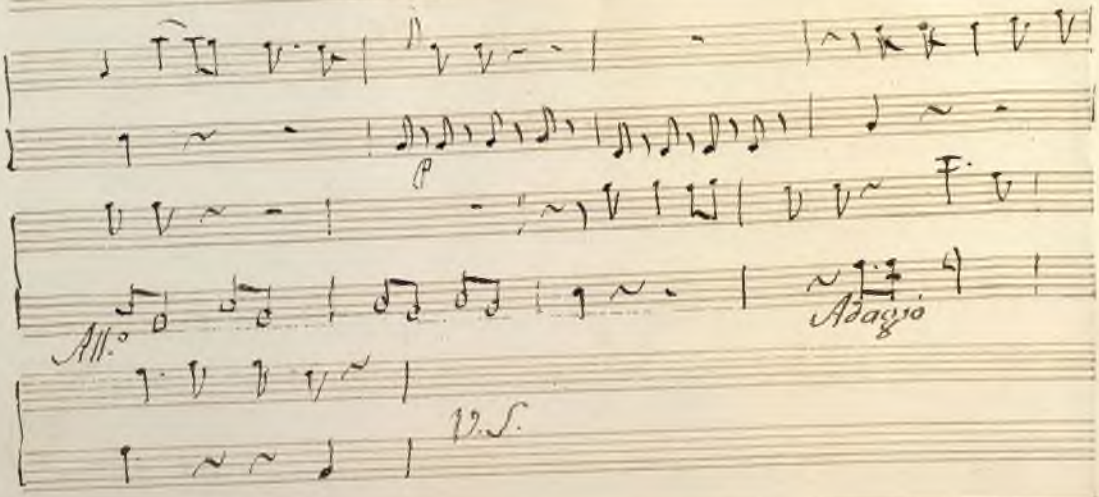

Ayuntamiento de Madrid

Ayuntamiento de Madrid

Ayuntamiento de Madrid

Ayuntamiento de Madrid

Ayuntamiento de Madrid

N.º 2.

All.º con moto

Ayuntamiento de Madrid

Ayuntamiento de Madrid

Ayuntamiento de Madrid

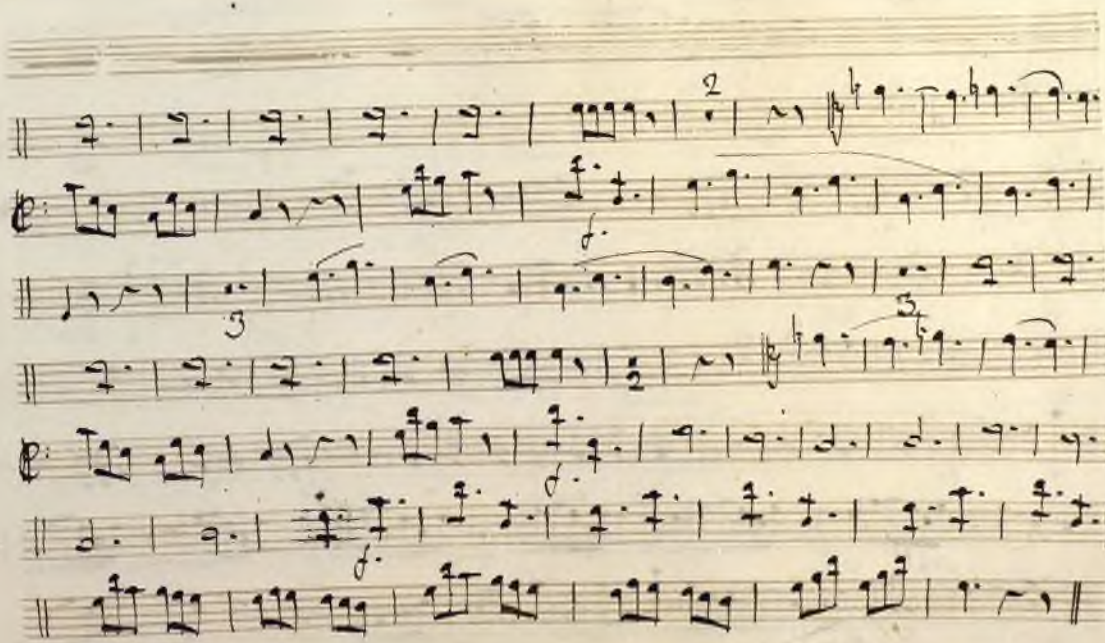

Ayuntamiento de Madrid

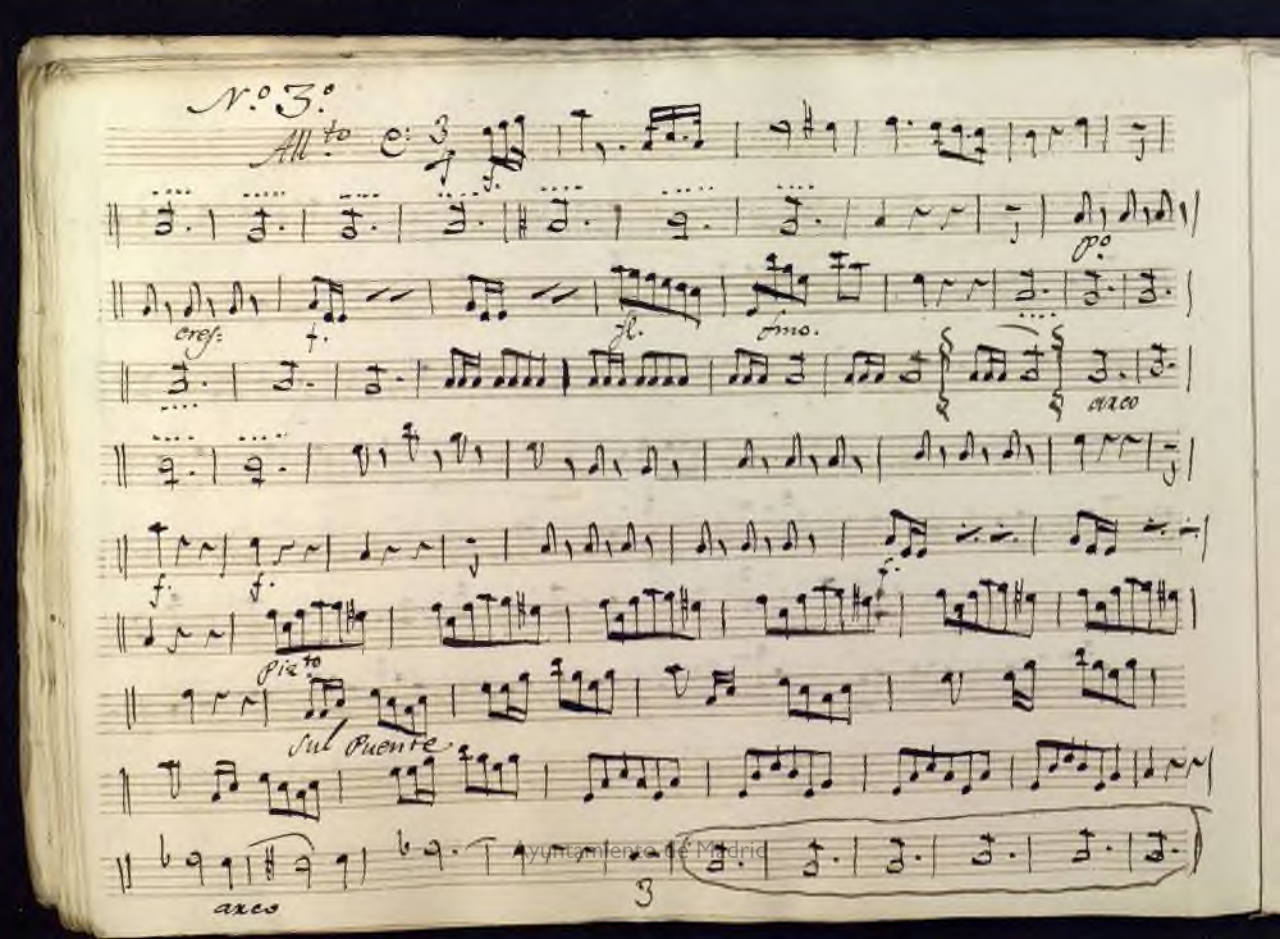

Ayuntamiento de Madrid

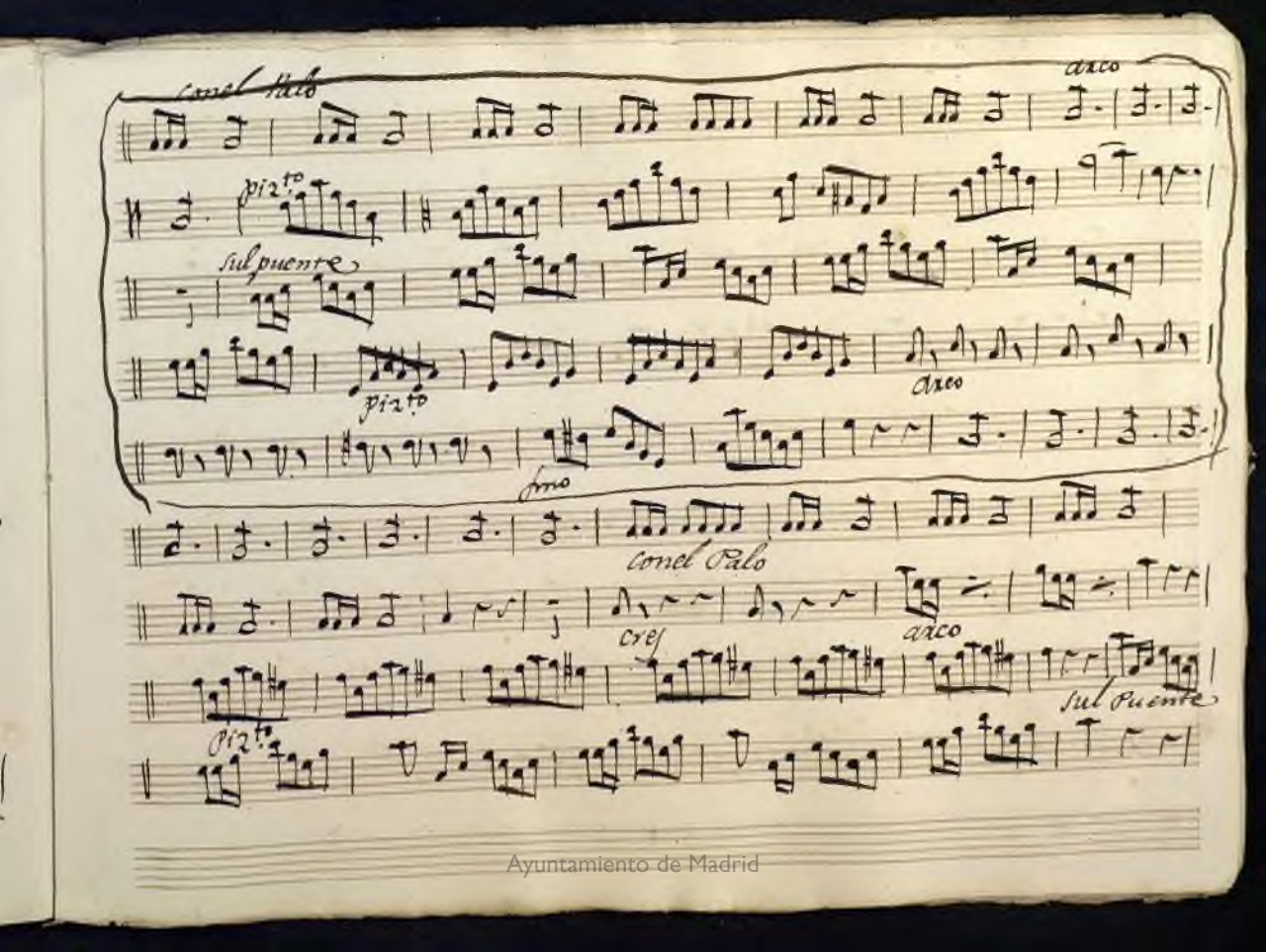

Ayuntamiento de Madrid

Ayuntamiento de Madrid

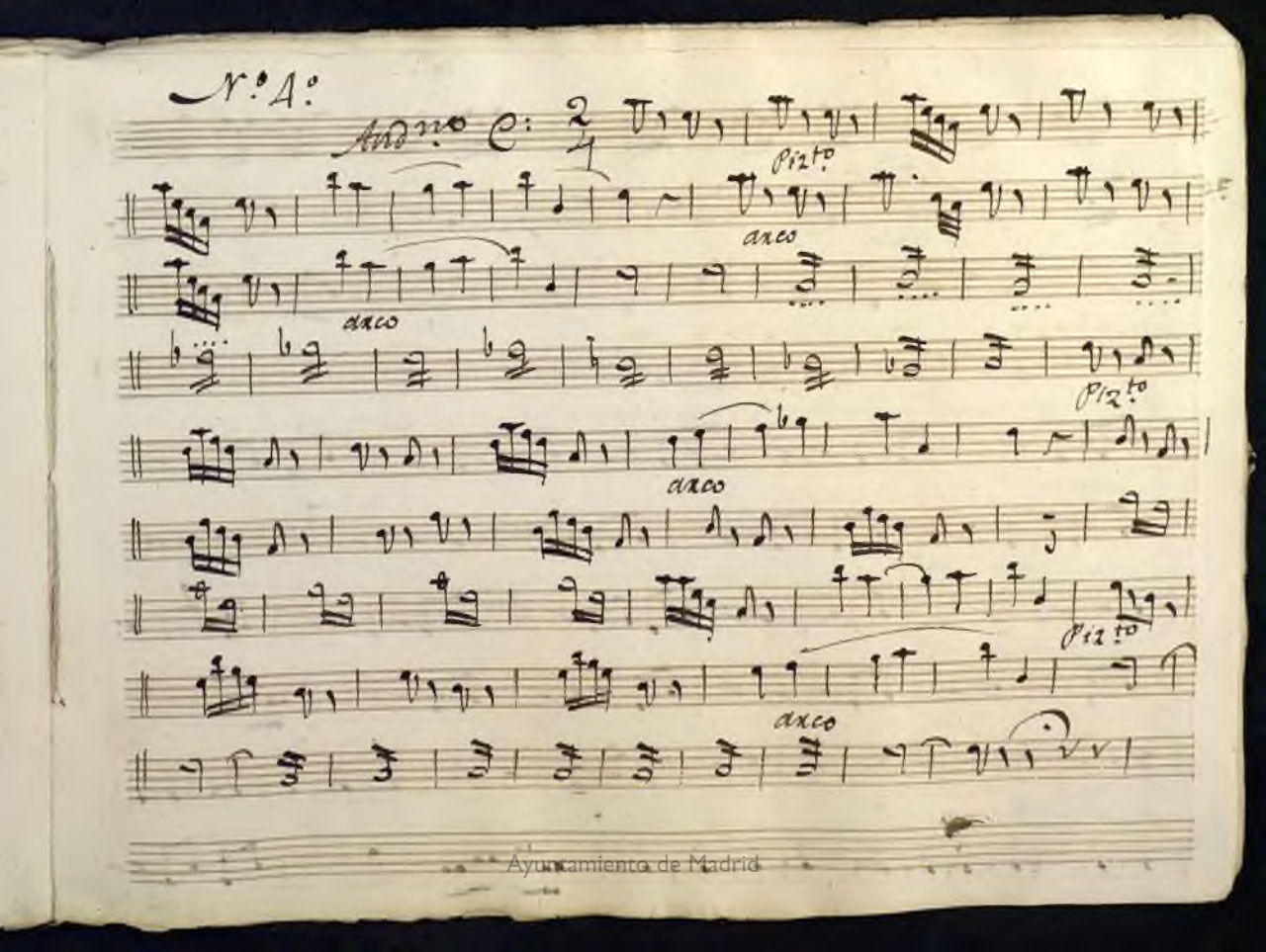

Ayuntamiento de Madrid

con el Palo

arco

All.

Pacato

Ayuntamiento de Madrid

Ayuntamiento de Madrid

N.º 5

All.º vivo

Ayuntamiento de Madrid

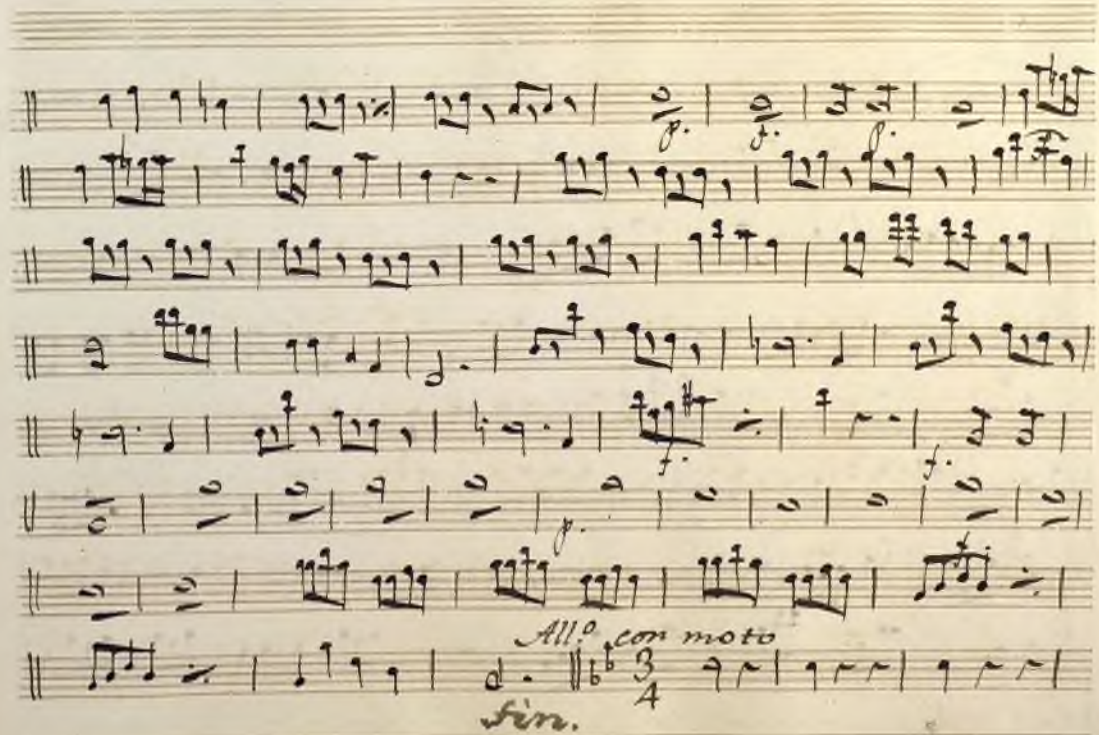

Ayuntamiento de Madrid

Ayuntamiento de Madrid

Ayuntamiento de Madrid

N.º 6.

All.º

Ayuntamiento de Madrid

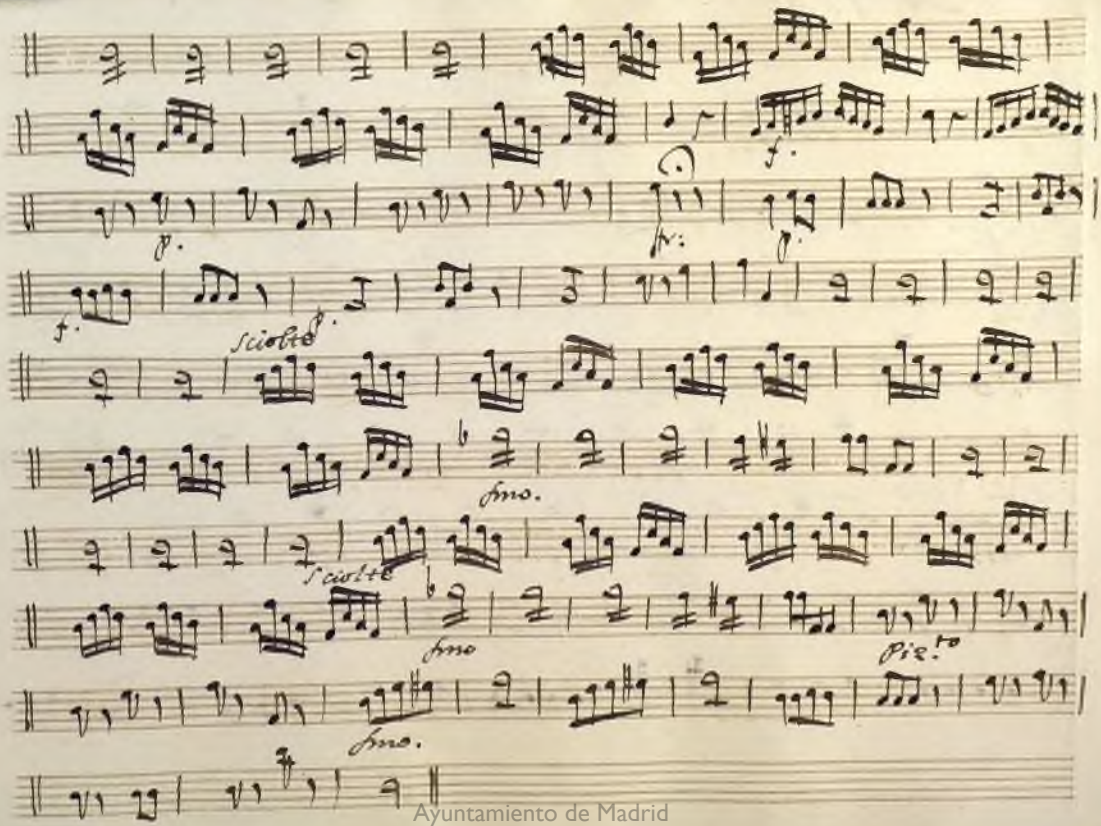

Ayuntamiento de Madrid

N.º 7.º

Mod.to

Ayuntamiento de Madrid

Ayuntamiento de Madrid

Coro final

All.o

Piz.to

arco

Piz.to

Piz.to

Ayuntamiento de Madrid

Ayuntamiento de Madrid

Ayuntamiento de Madrid