

6-31-11

Marzo

1881.

3.

AYUNTAMIENTO CONSTITUCIONAL  
DE MADRID.

Negociado de Eusanche.



CLASE *Comesticion*

Expediente promovido por D. Iva-  
gim Castella, solicitando sacar la  
fornecida de su casa Fábrica de cerveza  
"La Deliciosa", calle de Santa Engra-  
cia, n.º 12.



n.º 2461. 1.ª clase

P. b. f.º 2815



6 122  
N. 4.222.273



Excmo. Sr. Alcalde Constitucional de esta Villa.

Yo Sres. D. Joaquin Castilla vecino de esta Corte, que  
para la fami- habita paseo de Santa Engracia n.º 7. A V.E.  
ria de mi hijo, con el mayor respeto expone; que siendo dueño de  
el Arquitecto la fabrica de certeras llamada la Deliciosa, paseo  
el mismo de S.ª Engracia n.º 7. y deseando sacar ala fachada

Dicenter de S.ª Engracia n.º 7. y deseando sacar ala fachada  
el piso principal de m fabrica, siendo construccion de  
madera, segun se le concedió y sacó la fachada inme-  
diata de m propiedad.

A V.E. suplica se digne concederle la licencia de construc-  
cion para sacar ala fachada, el piso principal de madera  
cion de Engracia; de m fabrica, paseo de S.ª Engracia n.º 7. todo conforme se

Examinado el plano le concedió en la fachada inmediata y de igual decoracion  
de fachada y memoria segun el plano adjunto, sujetandose en un todo a lo que prece-  
descriptiva de la enen las ordenanzas municipales de construccion, y usando de  
casa que de nueva tanta piosa construccion Urbana, y bajo la Direccion del Arquitecto D. Mariano  
de interese de Solar Madre. Invenora.

a cita la presente Gracia que no anda alancear de la notoria rectitud y justi-  
fancia, formada cia de V.E. en Madrid a 16 de Setiembre del año del sello.  
or el Arquitecto. Por

Ayuntamiento de Madrid

Por Joaquin Castilla



Mariano Andueza, los hallo conformes  
a lo prevenido en las Reales Ordenes de  
10 de Junio de 1854 y 20 de Abril de 1867, pu-  
diendo conceder el Excmo Ayuntamiento la lici-  
cia solicitada, siempre que la construcción se  
sujete al diseño presentado, y se observen  
cuantas prescripciones se marcan en las orde-  
nanzas Municipales para la construcción de  
andamios y fincos urbanas en esta Capital.

La valla tendrá la altura de dos me-  
tros y habrá de colocarse a la misma distancia  
del paramento de la fachada y en la longitud  
de 14,00 mts ocupando por lo tanto de la  
via pública una superficie de 28,00 mts.

V. S. S. no obstante lo expuesto se servi-  
ran resolver lo que estimen mejor.

Madrid 28 de Setiembre de 1880

Setiembre 20.

En Comisión exp. de Encomenda?

Supliendose la licencia, con suja-  
ción al precedente informe del ar-  
quitecto.

El Vicepresidente,

Gregorio Páez

El Arq. del Encomenda.

Rodríguez Sánchez

y Rodríguez

Declaro que no he de  
colocar valla

Joan R. Castelló



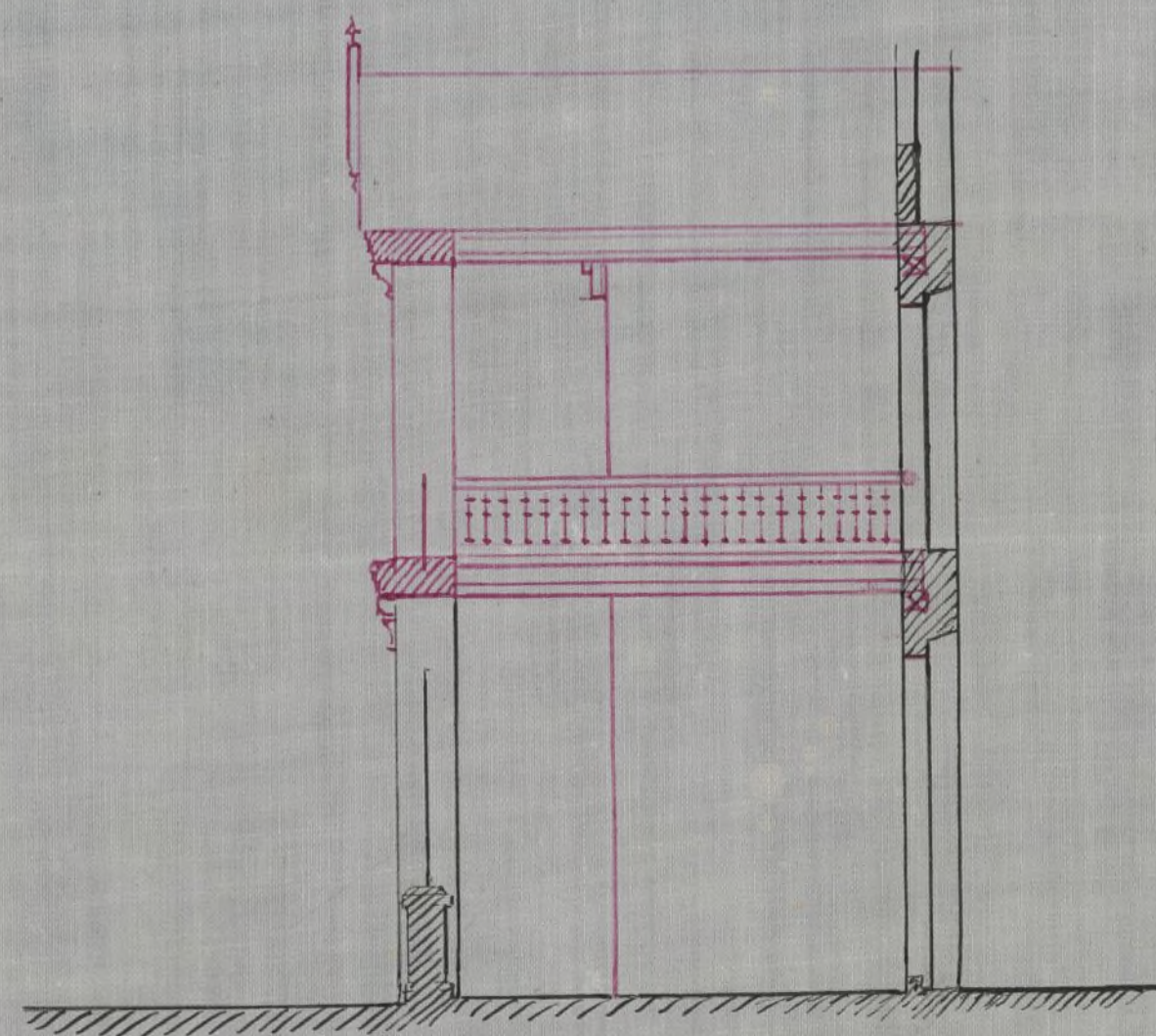

Sección p. A.B.

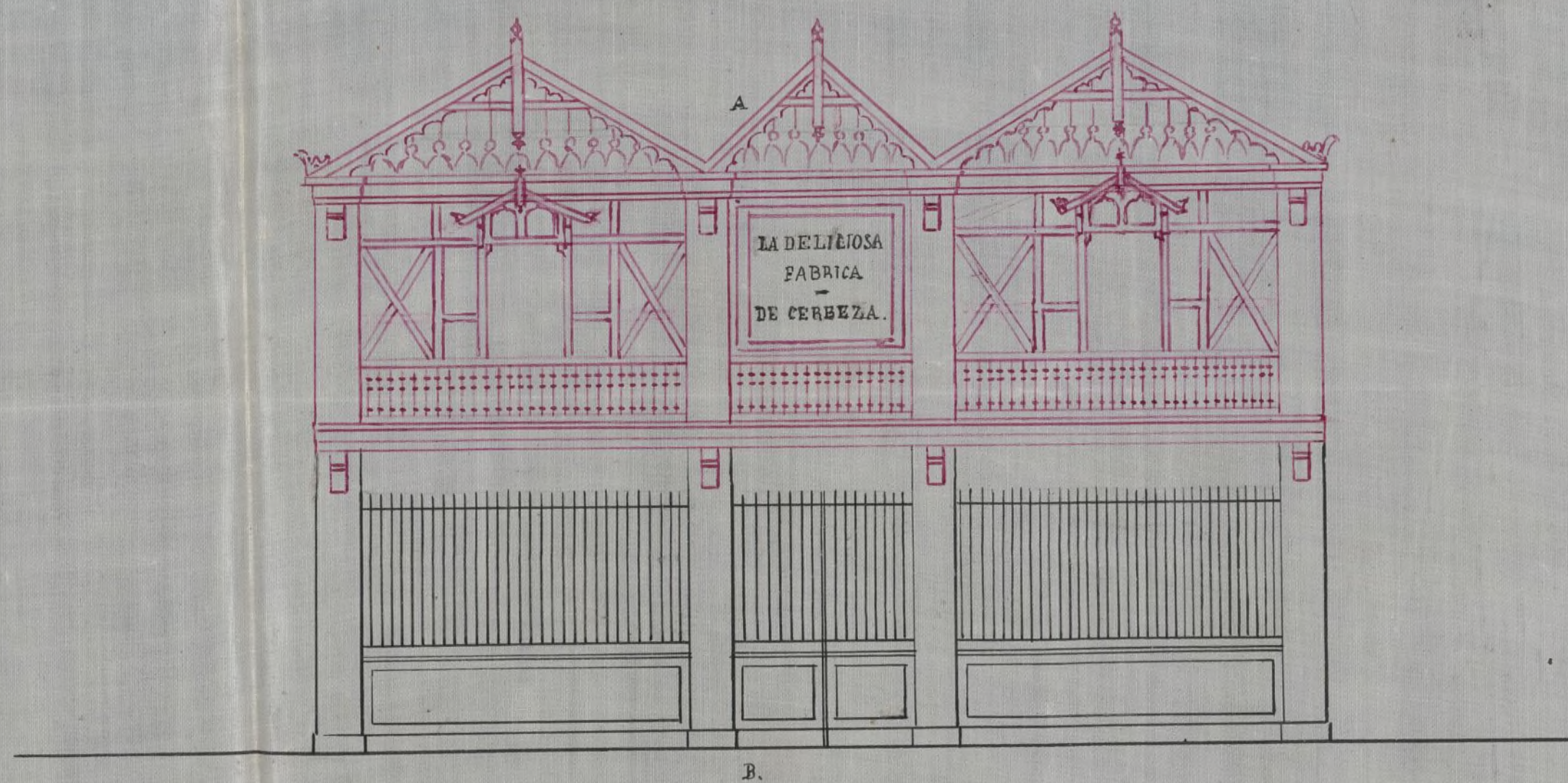

B.

Escala 0,01 p.m.

Madrid 16 de Setiembre de 1880

Mariano Torres  
Arquitecto



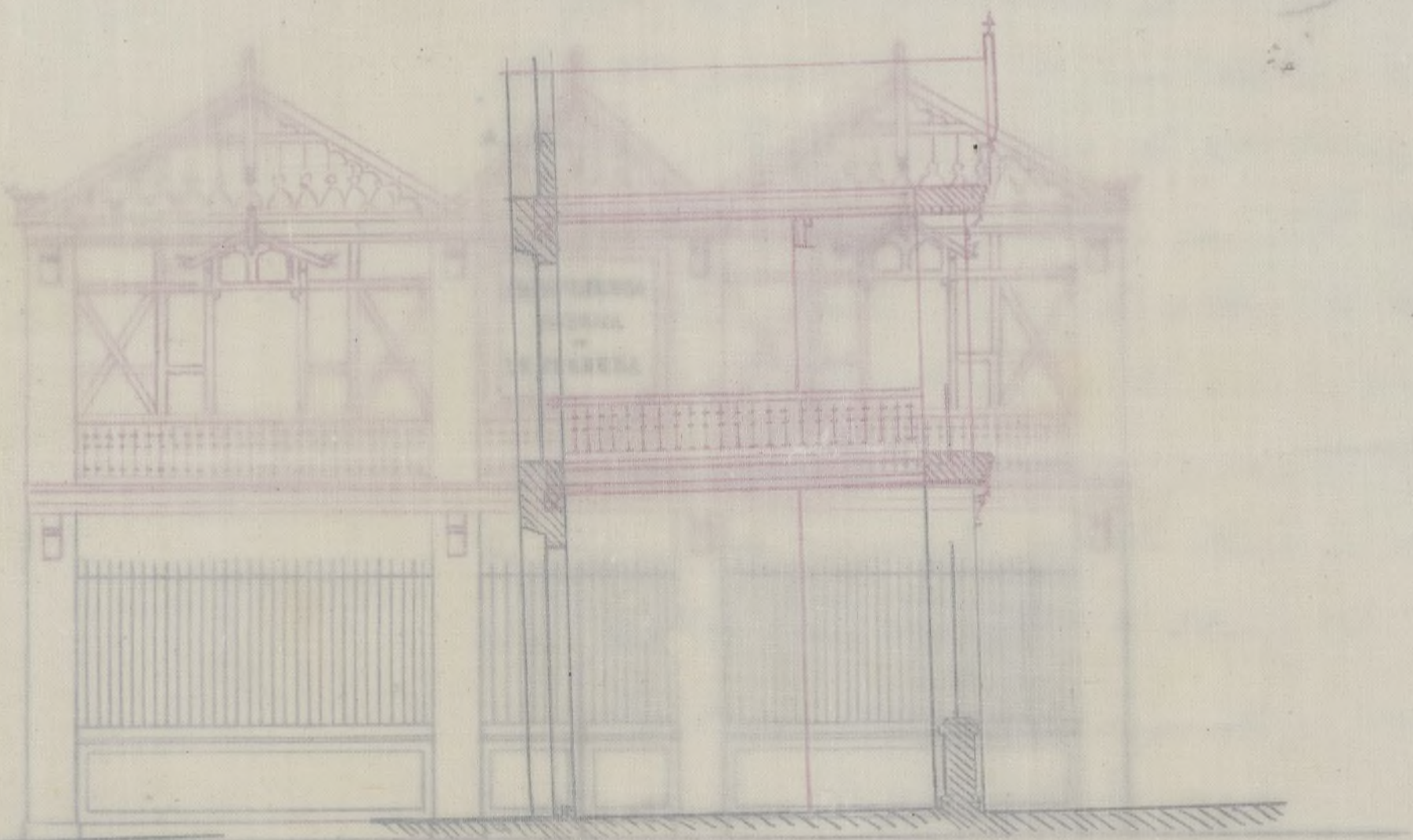

Sección por A.B.

Madrid 16 de Setiembre  
 Manuel Domínguez  
 Arquitecto





Memoria Descriptiva y de construcción, de un piso principal sacado a la fachada, de la antigua fábrica de certeras, de la deliciosa Paseo de S.<sup>ta</sup> Engracia número 7.

La decoración que se trata de adoptar en este piso principal, es idéntico al inmediato de la misma fábrica ma construcción de madera del gusto nro.

En distribución consiste en dos cuartos principales a uno y otro lado, con sus dos salones de comedor que dan al paseo de Santa Engracia, con un patio en el centro según indica el plano adjunto, todo lo cual es para el mayor ensanche de la fábrica.

En material construcción consiste, en el variado de zanjas hasta encontrar el firme, y macizado de ellas con unen mortero de cal y arena, en los dos únicos muros de carga que se levantan perpendiculares a la fachada hasta la altura del tejado, los que sostienen, los maderos de piso, y armadura del tejado, siendo dichos muros de fábrica de ladrillo trabajado con cal, y de cuarenta y dos centímetros de espesor, en sus fachadas llevarán vigas de hierro de te, para sobre ellas ir las fachadas de tabla, las armaduras son de par y picadero, con sus respaldos correspondientes para la colocación de la teja acanalada de zinc.



los pisos forjados y puestos a cielo raso, los solados  
de valdwin de tierra, las paredes de tabla empape-  
dadas y pintadas, los cielos rasos de cana, y ten-  
didos de yeso blanco y negro, la carpinteria de taller  
a la Italiana con su pintura, herraje de colgar  
y regumidad, y vidrieria correspondiente, y su pin-  
tura interior y exterior al oleo de tres manos  
a fin de preservar las maderas de la intemperie.  
Todo esto se hara segun el plano adjunto  
y sujetandose en un todo, a lo que previenen las  
Ordenanzas municipales de construccion, y van-  
dos de policia Urbana, y bajo la Direccion  
del Arquitecto que suscribe.

Madrid 16 de Setiembre de 1880.

Mariano Andre  
Arquitecto





POCEN.



SECRETARÍA  
DEL  
EXCMO. AYUNTAMIENTO CONSTITUCIONAL  
DE MADRID.  
5.<sup>a</sup> SECCION.



Año económico de 1880 á 1881

2885

*Aumento de quiso*

El Recaudador de fondos municipales hará efectiva de D. *Loaquin*  
*Castella*  
la cantidad de *cincuenta pesetas*

que le corresponde satisfacer por *dro. de licencia para*  
*aumentar un quiso de madera sobre la*  
*cara de planta baja de la fábrica la*  
*Deliciosa, calle de Santa Engracia*

Madrid *3* de *Marro* de 1881

Son pesetas *50*

EL SECRETARIO,

P. D.

Recibí la expresada cantidad.

EL RECAUDADOR,

Ayuntamiento de Madrid



D. José Alarcón y Carrasquero, etc.

Por la presente y a virtud de acuerdo de la  
Comisión exp. de Emancipación de dicho Reino, Corporación,  
concedido a D. Joaquín Castilla el permiso que he solici-  
tado para sacar a la fachada de un casa fabrica de  
cervero de Detenidos, n.º 11 de la calle de Santa Ingrida,  
el piso principal construido de madera, del gusto suizo,  
siempre que la obra se ejecute con arreglo al diseño  
presentado suscrito por el arquitecto D. Mariano eta-  
drá su obra y a lo que previenen las Ordenanzas de  
Policia Urbana.

Madrid 4 de Mayo de 1881. = J. Alarcón.

Para de remision al Sr. Teniente de Alcalde del Hogar.  
Conveniente al arquitecto.