

348 bis

787

271

17-201-32

1900

AYUNTAMIENTO DE MADRID

Negociado de

Enranché



CLASE

Minería

Expediente de D. Augusto Lister, solicitando tiro de merlos en la calle de Otañgo en la parte que afecta a la finca Caminos de Deiteros n.º 11.

El Sr. Lister solicita para la propiedad en la calle de caracteres secundarios y por tanto no está abonada con el pago (cabe Alquilas) para el uso de la finca.

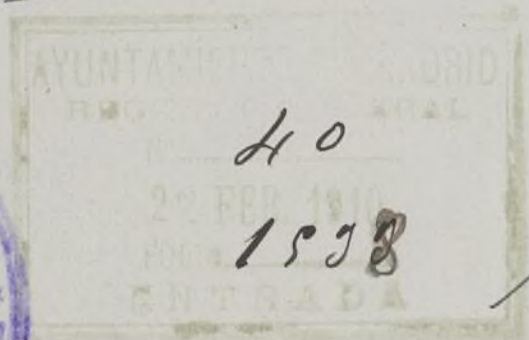

A. 15.910. 1.º 6.º to

62

40

1538

Exmo. Sr. Alcalde Presidente del Ayuntamiento de Madrid.

Don Augusto Esteves Martinho, vecino de esta corte, calle del Barquillo n.º 6 duplicado, provisto de cédula personal que exhibe, á V. E. con el debido respeto expone:

Que deseando conocer la alineación y rasante de la calle de Staúlfo, en la parte que afectan á la finca de su propiedad sita en el actual camino de Aceiteros n.º 4, cuya posición, así como la de la alineación que se solicita (marcada con tinta roja) se indica aproximadamente en el adjunto plano.

A V. E. suplica se digné dar las órdenes oportunas para que por el Arquitecto correspondiente se sean señalados dichas alineación y rasante.

Gracia que espera obtener de la bondad de V. E. cuya vida guarde Dios muchos años.

Madrid 21 de Febrero de 1910.

A. E. Martinho

C.º 27154 = 2.º

26 Mayo 1910

24 febrero 1910

Previo pago de derechos
practiquese por la Sección
Alcalda del Dto de la
Universidad la tira de
cuerdas que se solicita
devolviéndose este expediente
al Regº de Excmo con
los informes del Sr Arquitecto
del Dto de la Sección de Excmo
Tramite

6^o

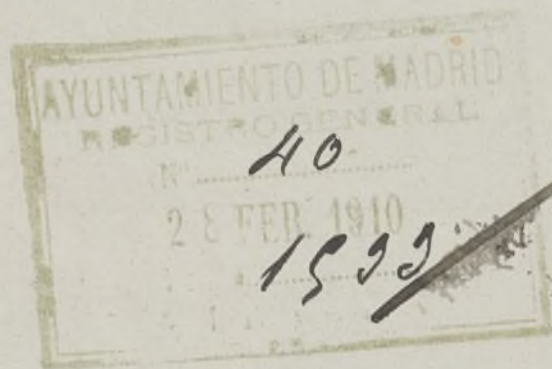

Diligencias: Para hacer constar que con fecha 25
se efectuó el pago de los ptes como derechos provin-
ciales de tira de cuerdas segun talon 1155 recibos n.
1205/01 que devuelvo al interesado para en reguarlos.



Madrid 12 Mayo 1910.

El Oficial
Dnls Comé

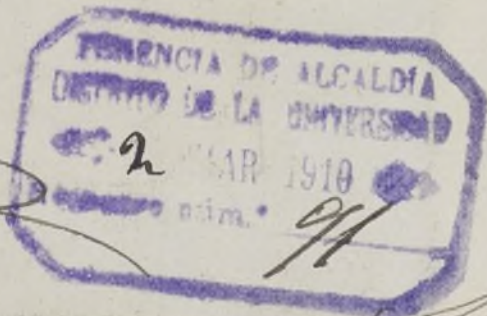

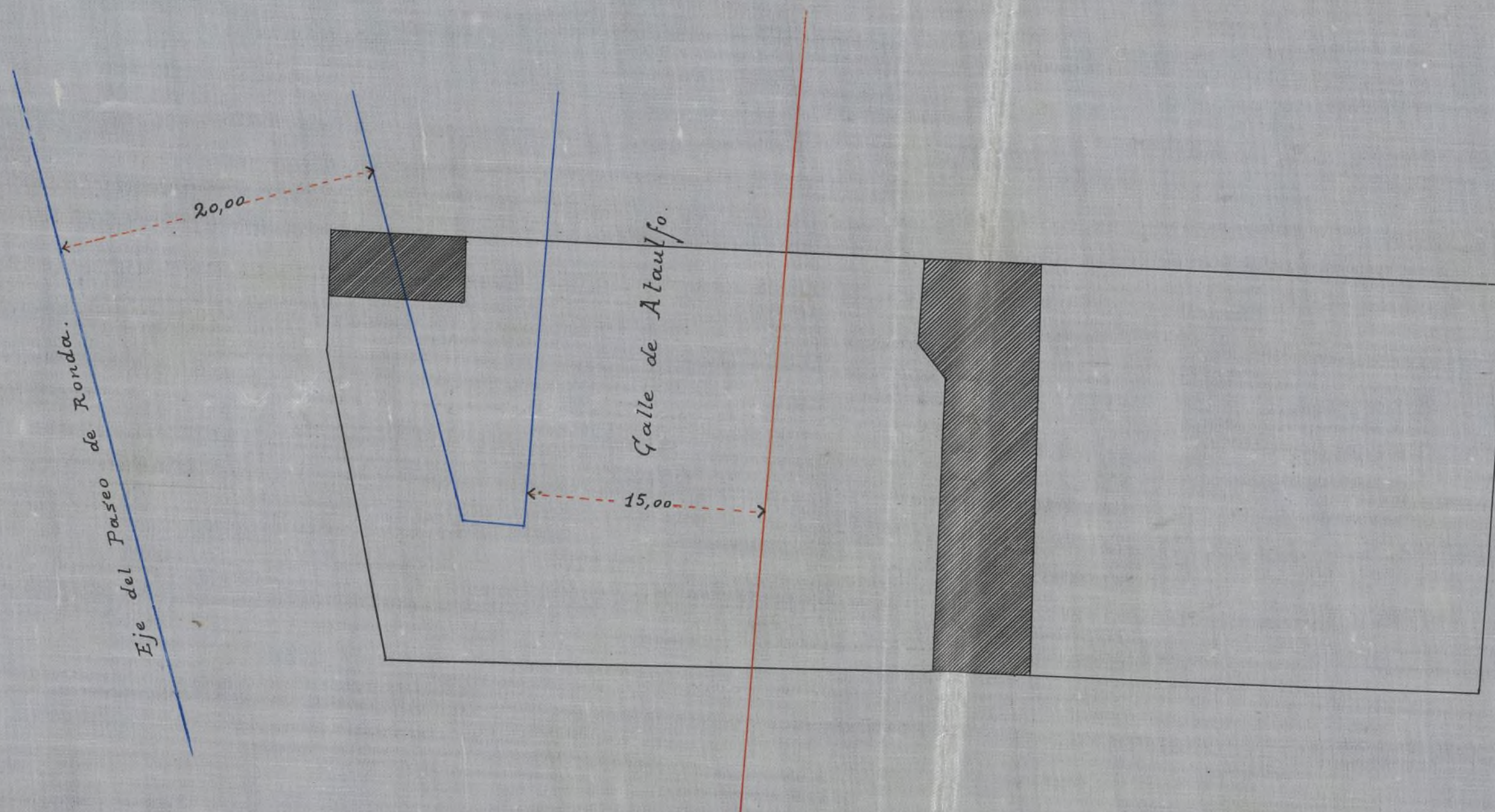

Escala de 0,0025 p.m.

Madrid 21 de Febrero de 1910.

Eduardo Gambray Saura



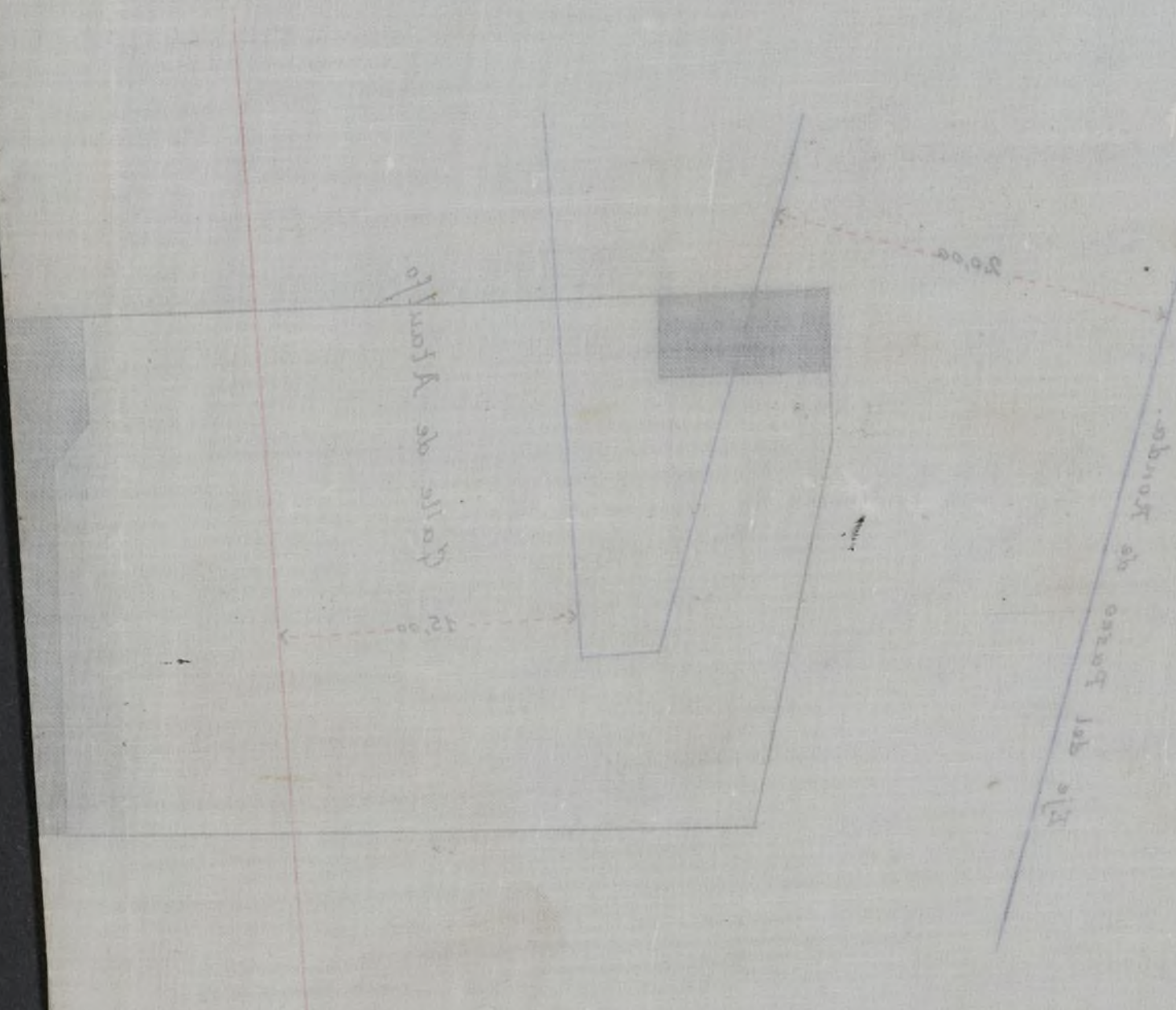

Escala de 0.002 p.m.

[Faint handwritten text, possibly a title or description]

[Faint handwritten text, possibly a signature or date]

1008855

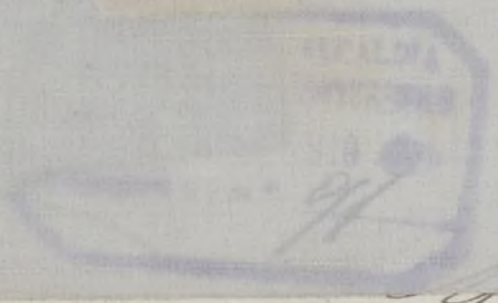

3)

Madrid - 8 - Mayo - 1914

Para el acto de la Tira
de cuerdas se señala el día 10
del actual a las 9 de su mañana.

Hagase por Secretaría
las situaciones correspondientes.

El Jefe de Acciones



Carlos Vaz

Excmo Señor

En cumplimiento de lo acordado
por V.E. y en el día señalado al efecto por
el Sr. Jefe de Acciones del disto he proce-
dido a determinar la alineación que
corresponde al solar destinado a la calle
de Ataulfo situando la línea de fachada
a los 7.50 met^{rs} del eje de dicha vía como se
representa en el plano adjunto dejando mar-
cado con estacas sobre el terreno los princi-
pales puntos de la alineación.

La rasante se obtendrá elevando

el punto A, 2'50 metros sobre el terreno actual y subiendo del A al B con una rampa de 0,0236 metros para cada uno de longitud de fachada.

Por efecto de la operación practicada resultará en su día una expropiación que mide 390'98 metros cuadrados, que me abstengo de valorar por no haber sido hasta la fecha ocupada por el Excmo Ayuntamiento.

Para los derechos se tendrá en cuenta que la línea de fachada mide en total una longitud de 25'47 metros.

La calle es de primer orden y en la tercera zona.

Madrid 25 de abril de 1910.

El Arquitecto municipal.

Milán Sutil



*op
calle nueva*



6.º

Plano de las alineaciones practicadas á instancia de
D. Augusto E. Martinho.



Escala de 1:250.

Madrid, 25 de Marzo de 1910.
El Arq.^{to} D. Imp.^{te} de la 1ª Sección del Ensanche,

Amilcar Estévez

787.

(1)

A

190

AYUNTAMIENTO DE MADRID

Negociado de

Manche

CLASE

Construcción



Expediente

*promovido por
D. Antonio Gomez Quiroga, en nombre
de la Herencia social "D. E. Martinho en
testamentaria" solicitando licencia para
ejecutar obras de reforma y amplia-
cion en la finca n.º 14 de la Calle
de San Lorenzo.*

[Signature]



Memoria.

Las obras que se someten á la aprobación de V. E. se refieren á la reforma y ampliación de la construcción existente dentro de la finca n.º 4 de la calle de Staúlfo (hoy camino de Aceiteros) propiedad de D. Augusto Esteves Martinho.

La construcción actual es una nave compuesta de planta baja, principal y deriván, constituyendo en su mayor parte espacios diáfanos.

Actualmente se proyecta la construcción de un hotel, tomando parte de esta nave y añadiéndola un cuerpo de nueva planta, compuesto de sótano, bajo y principal y cubierto con terraza. Adosada posteriormente á la expresada nave, se construirá otra completamente diáfana de planta baja solamente, que se destina á la fabricación de dulces.

En el ángulo formado por las medianerías derecha y de testero, se construirá un pabellón de planta baja y principal, la primera destinada á cuadra y cochera, y la segunda á vivienda del cochero y depósito de puerros.

Tambien se construirá un pequeño pabellón para carbonera y otro de retretes, anejo á la nave de fabricación.

Las obras de reforma de la construcción actual con-

sistiran en la distribución, apertura de huecos, tabicado de otros, recalcos y demás necesarios para adaptar a su nuevo destino la parte que va a constituir el hotel; en la apertura de un portal para acceso de coches y carros a la parte posterior de la finca y al cambio consiguiente de disposición de la escalera.

La disposición y distribución de las nuevas edificaciones antes enumeradas así como las obras de reforma de la existente se ajustarán a los adjuntos planos en que se indica con tinta negra las partes de la actual construcción que se conservan, con tinta amarilla las que se derriban y con tinta roja toda la obra nueva.

En todo lo que se edifique de nuevo, la construcción material se compondrá de fábrica de ladrillo y pisos de vigas de hierro, forjados con rasilla. La armadura de la nave de fabricación se compondrá de cuchillos y correas de hierro y pares de madera e irá cubierta de teja plana. También serán de pares de madera y teja plana, las cubiertas del pabellón de cochera, carbonera y retretes.

Las fachadas del hotel irán revocadas a la catalana y quedarán de ladrillo al descubierto las de la nave y pabellones interiores. En cuanto a los revestimientos interiores serán los corrientes, consistiendo principalmente en el hotel, en pinturas al temple y empapelados, y los pavimentos de baldosin muros y entarimados otros.

Se construirán los ramales de atarjea necesarios para desagüe de los retretes, baño, cuadra, cochera y demás servicios, yendo a verter en un pozo negro exis-

PROYECTO DE REFORMA Y AMPLIACIÓN
DE LA FINCA Nº 4
DE LA CALLE DE ATAULEO

SECCIÓN POR GH.

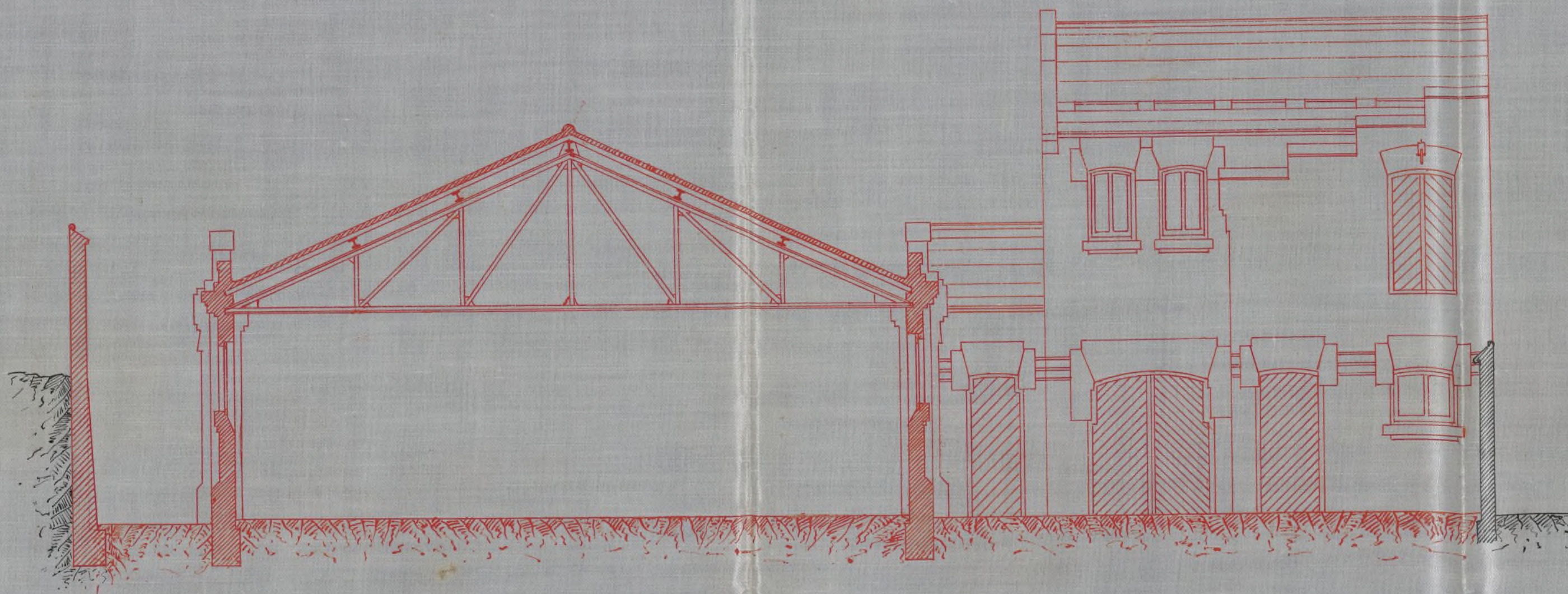

Esca la de 0,01 p.^a m.^a

Ayuntamiento de Madrid

Madrid 11 Febrero de 1910

EL ARQUITECTO

Eduardo Gambría Saur



PROYECTO DE REFORMA Y AMPLIACION
DE LA FINCA Nº 4
DE LA CALLE DE ATAQUEO

SECCION POR ABCD.

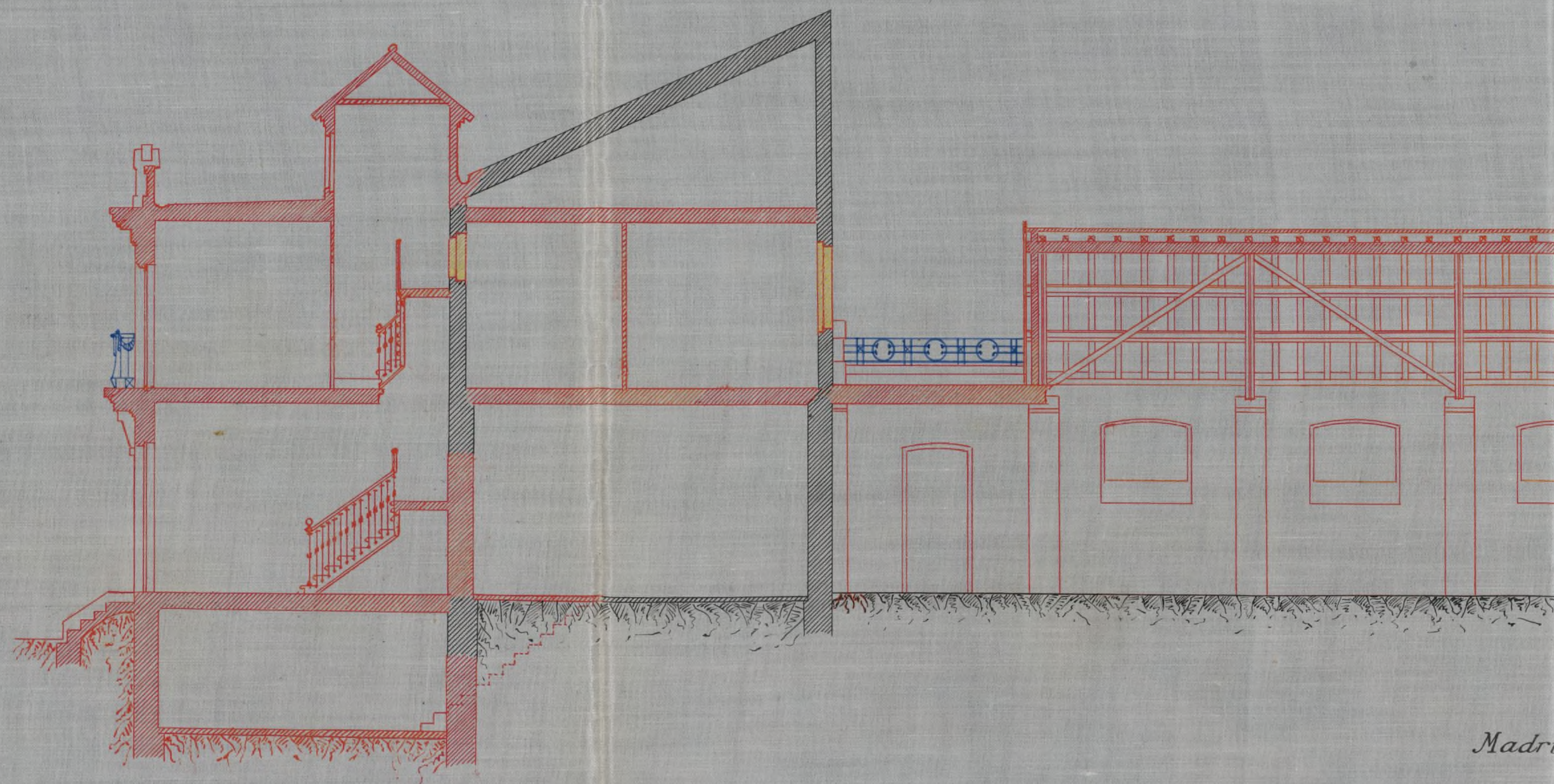

→ Escala de 0,01 p.^a m.^o ←

Ayuntamiento de Madrid

Madrid 11 Febrero de 1910

EL ARQUITECTO

Edmundo Gamba y Sans



PROYECTO DE REFORMA Y AMPLIACION
DE LA FINCA Nº 4
DE LA CALLE DE ATAULFO

FACHADAS DEL HOTEL Y DE LA RAVE Y SECCIÓN POR EF.

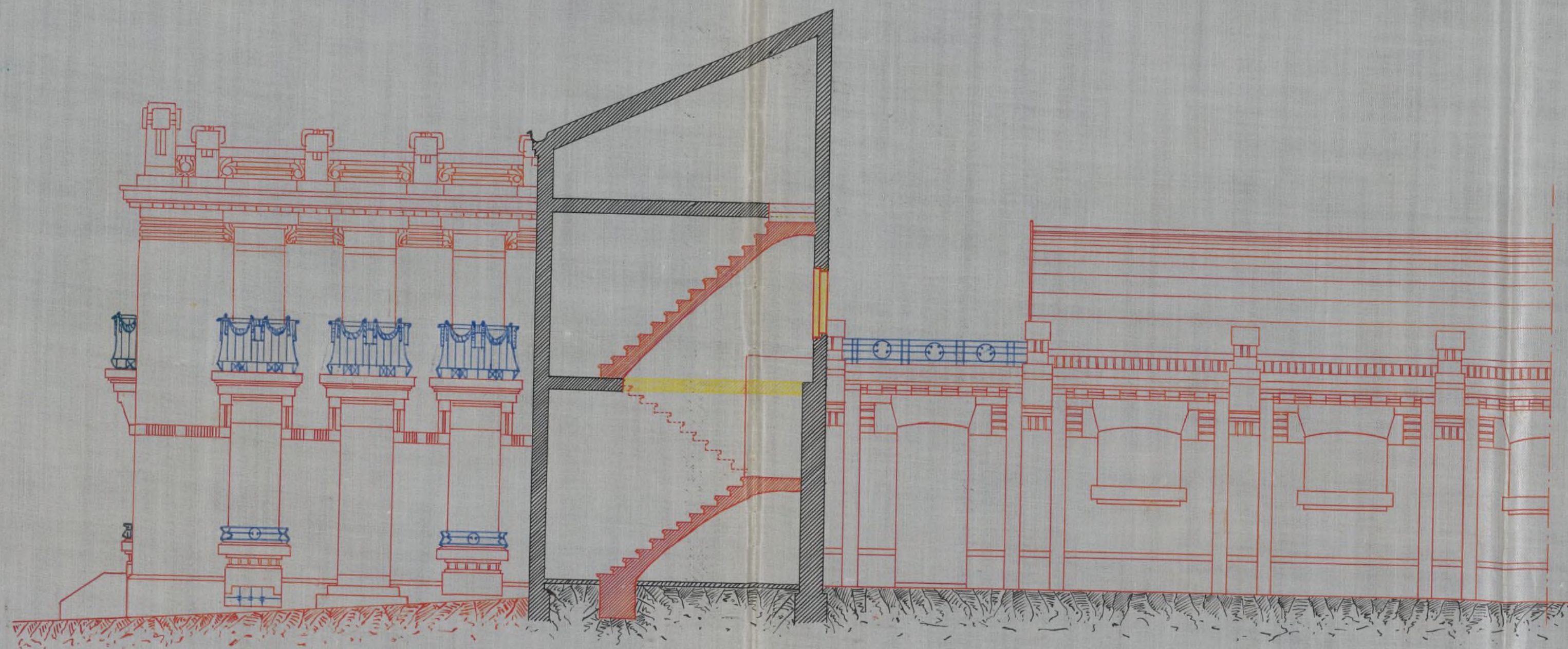

— Escala de 0,01 p.^{ta} m.^o —

Ayuntamiento de Madrid

Madrid 11 Febrero de 1910

EL ARQUITECTO

Eduardo Gamboa y Saur



PLANTA PRINCIPAL.

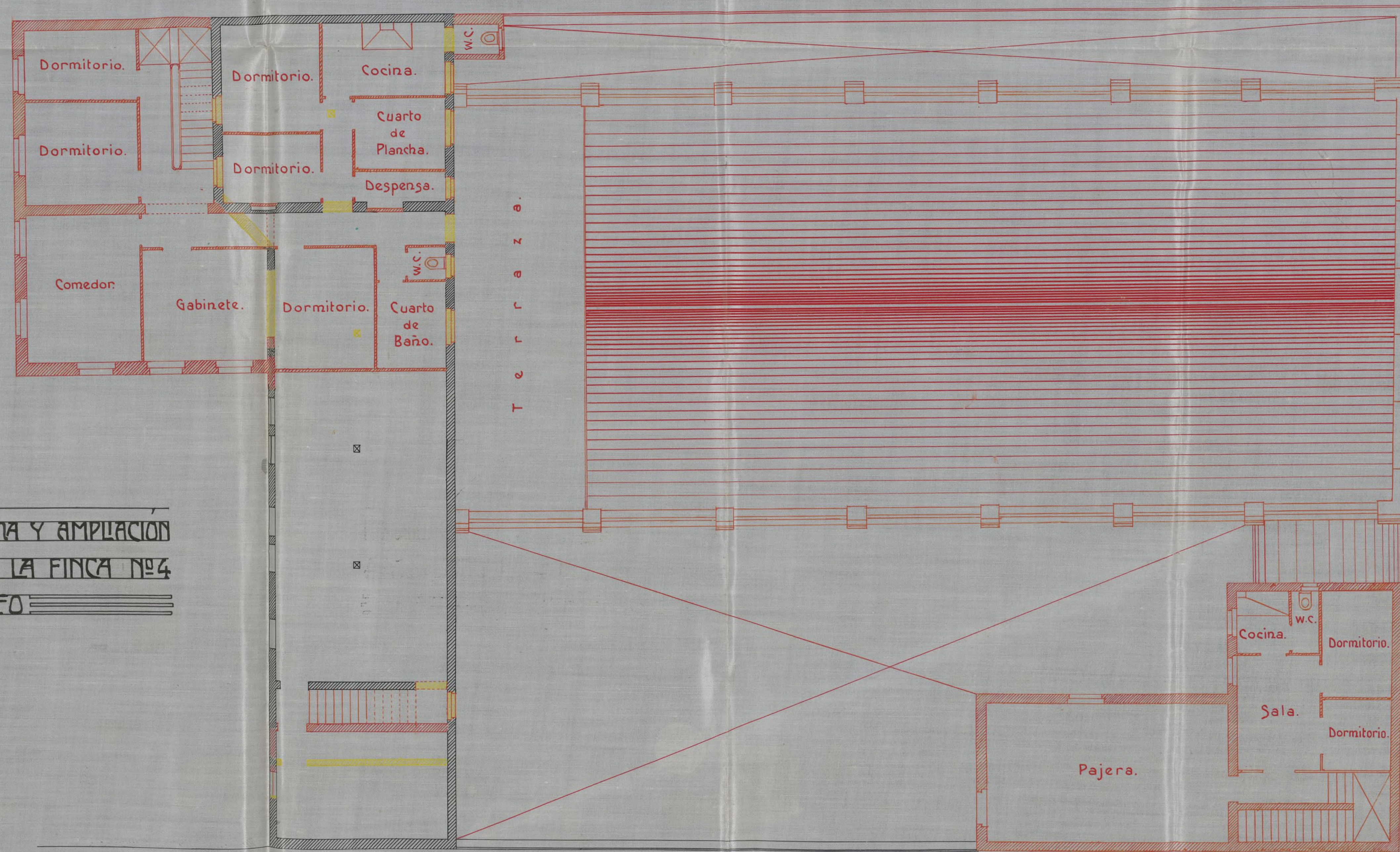

PROYECTO DE REFORMA Y AMPLIACIÓN
DE LA FINCA Nº 4
DE LA CALLE DE ATAULFO

Escala de 0,01 p.^a m.²

Madrid 11 Febrero de 1910.

EL ARQUITECTO

Eduardo Gamba y Saura

Ayuntamiento de Madrid

PLANTA BAJA

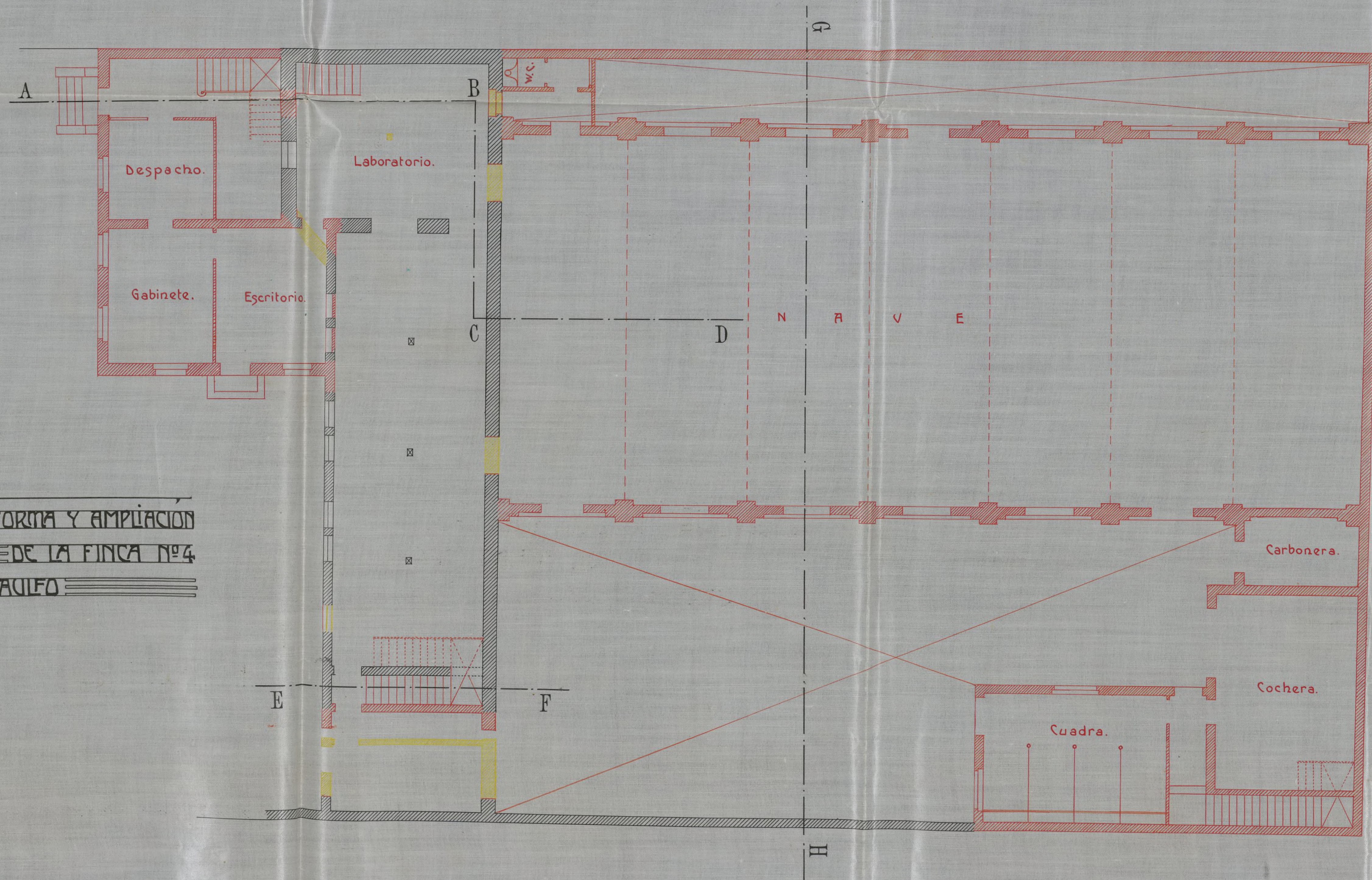

PROYECTO DE REFORMA Y AMPLIACIÓN
DE LA FINCA Nº 4
DE LA CALLE DE AÑILLO

Escala de 0,01 p.m.

Ayuntamiento de Madrid

Madrid 11 Febrero de 1910.

EL ARQUITECTO

Eduardo Gamba y Saura



PROYECTO DE REFORMA Y AMPLIACION DE LA FINCA Nº 4 DE LA CALLE DE ATAULFO

Plano de emplazamiento de las construcciones actuales y en proyecto.



Escala de 0,005 p.m.

Ayuntamiento de Madrid

Madrid 11 Febrero de 1910.

EL ARQUITECTO

Eduardo Gamba y Raur

L

hente hoy en día, pero que se reformará por no reunir las condiciones exigidas en las disposiciones vigentes.

Para dichos servicios se instalará el agua del Lozoya.

La superficie de las construcciones de nueva planta es de ciento cincuenta y dos metros cuadrados, treinta y ocho decímetros cuadrados, la parte que tiene dos pisos y de trescientos ochenta y cuatro metros cuadrados, noventa y tres decímetros cuadrados, la de la nave y pabellones con una sola planta.

Finalmente se cumplirán todas las prescripciones vigentes, tanto en las condiciones de la construcción como en la marcha de las obras, las cuales se ejecutarán bajo la dirección facultativa del que suscribe.

Madrid 11 de Febrero de 1910.

El Arquitecto.

EdUARDO GAMBRA Y DARR



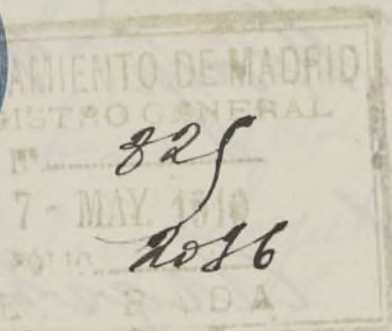

Excmo. Sr. Alcalde-Presidente del Ayuntamiento
de H. H. Villa y Corte de Madrid.

Don Antonio Gomez Quiroga, mayor de
edad, domiciliado en esta Corte, calle de Salas, n.
5; con cédula personal de 9^a clase, n.º 32.446, fe-
cha 2 de Julio de 1.909; en nombre, y como apode-
rado general de la razón social, A. E. Martinho
en testamentaria, domiciliada en esta calle del
Arenal, n.º 6; a V. E. atentamente expone:

Que siendo mis representados dueños de la finca
correspondiente al n.º 11 de la calle de Sta. Ulpia (antiguo
canino de Aceiteros); por fallecimiento del Sr. D. Agus-
to Jesteres Martinho, cuyas operaciones testamentarias
se están practicando actualmente; y deseando ejecu-
tar en dicha finca las obras de reforma y amplia-
ción que se detallan en los adjuntos planos y memorias.
A. V. E. suplica se digné conceder la oportuna licencia
previos los trámites y pago de derechos correspondientes.
Gracia que espera obtener de V. E. cuya vida
guarde Dios muchos años = Madrid 2 de Mayo del 910.

A. Gomez Quiroga

1.^a 82446 = 9^a
2 Julio 909

10 Mayo 916

Informe el Argv^o de la
Sección de Enanche

2

[Signature]

825

2006

Excmo Señor

Examinados los planos y memoria que forman parte de este expediente, no encuentro inconveniente a que se pueda conceder la licencia solicitada, siempre que las obras se sujeten a la citada documentación y a las reglas establecidas en el Tit^o 6^o Cap^o 5^o parrafos 2^o y 3^o de las Ordenanzas municipales, y a las disposiciones q^e contienen las R.^{as} O.^{as} de 10 de Junio de 1854 y 20 de Abril de 1867, así como las condiciones siguientes.

La alineación que deberá observar la finca será precisamente la demarcada en el acto de la tira de cuerdas llevada a —

10

efecto el día 10 de Marzo próximo pasado.
Las obras deberán ser dirigidas por un facultativo legalmente autorizado el cual adoptará en la marcha de los trabajos las medidas de seguridad necesarias para evitar desgracias a los operarios observándose en la formación de andamios lo dispuesto por el artº 682 de las Ord. mºs.

El nácalo de la fachada será de cantería y deberá quedar 20 centímetros por debajo de la rasante y 50 centímetros por encima.

El piso bajo tendrá como minimum 3'60 metros de altura y no será menor de 2'80 las luces de los demás.

Los espacios útiles q. puedan resultar en los peraltos de armadura no podrán destinarse a vivienda bajo pretexto alguno.

La red de desagües se establecerá con arreglo a lo dispuesto por el bando de la Alcaldía P.º de 5 de Octubre de 1898, y demás disposiciones vigentes.

Para el pago de derechos se tendrá en cuenta que la construcción comprende una superficie total edificable de 692'41 metros cuadrados, y las obras de reforma comprenden 88'47 metros cuadrados.

Para el timbre se aplicará el núm.^o 1.^o de orden del Artículo 101 de la ley para las obras de nueva construcción, y con una superficie de 541'85 metros cuadrados, y una superficie de 14'42 para las obras de reforma.

No se consignan datos para ocupación de vía pública por valla por ser el terreno de propiedad particular.

La calle es de 1.^{er} orden y en la tercera zona.

Madrid 31 de Mayo de 1910.

El arquitecto municipal.

Enile ditto

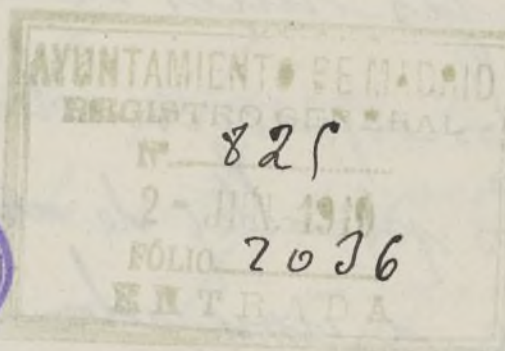

3. Junio 1910

Informe lo Junta de Salu-
10/ lindad

[Signature]



825

2036

EC-



AYUNTAMIENTO DE MADRID

PRESIDENCIA



celebraciones G.

Tratos por estas juntas los documentos
los técnicos presentados en los cuales
se representa y describe la red de do-
sagios el punto de emplazamiento
del pozo colector existente y los de-
más servicios sanitarios que han
de establecerse en la finca que
se trata de reformar y ampliar
no halla inconveniente en que se
conceda la licencia solicitada
recipiente que en la instalación
de todos servicios se cumplan
las prescripciones de higiene
urbana que están previstas
en el párrafo 2.º del acuerdo
municipal de 14 de febrero
de 1902 en relación con el Plan
de 3.º de octubre de 1898
y demás disposiciones com-
plementarias, teniendo en
cuenta que debe estable-

certe la ventilación general de
corrigies y debiendo ser inspeccionada
nada la finca por esta Junta
se la terminacion de la obra a
fin de comprobar si cumple las con-
diciones de salubridad necesaria
para que pueda ser habitada.
Madrid 6 Junio 1910



825

7036

6.

Montalbo.

Señor Secretario:

Visita los informes favorables que preceden
al Negociado, entendiéndose que por la comisión
del Comanche podría proponerse al Excmo
Ayuntamiento la concesión de la licencia
que para ejecutar obras de ampliación y
reforma se solicita.

Madrid 6 Junio 1910.

Del Jefe del Neg. 6º

M. M. M.

12

Lunio. D.

Conforme! cuenta de libro R.

Heade

Amos

9 June - 1920.

Longue en Corvée

J. Francis Rohlf

Dear

De l'écrou.

Barrio

Osama bin Laden

coolness

Geothlypis

Solitude licence par D. Antonio Gomez

loprore

① L'usage, en nombre de la Baron social

French

"A. C. Barthine" ex testamentaria, solicitando

Warner

licencia para ejecutar obras de reforma y

Blanco

ampliacion en la finca n^o 1 de la calle

Alonso

de Ataulfo, practica de la tira de cuerda

è informato favorevolmente per il Ge.

Ayuntamiento de Madrid

NEGOCIADO DE ACTAS

Arquitecto de la 1.^a Sección del Duque y
Junta de Salubridad, la Comision que
encabeza, tiene la honra de proponer a V. V.
se sirva conceder el permiso pidiendo siempre
que las obras se ejecuten con arreglo a los dis-
tintos reglamentos, reglas marcadas en las Or-
denanzas Municipales y demas disposiciones
vigentes aplicables al caso; advirtiendose que
si del reconocimiento que ha de practicarse
a la terminacion de las obras resultare in-
cumplido el Bandolo de 4 de Octubre de 1898
respecto a dragaje no se consentira bajo nin-
gun pretexto utilizar la construccion de refe-
rencia, y por ultimo que resultando de di-
cha tira de cuerda una expropiacion de
990,98 metros en obras para via publi-
ca en calle de orden secundario, debera
para este expediente, una vez expedida di-
cha licencia, al Negociado de Liquidacion
de creditos por expropiaciones para



AYUNTAMIENTO DE MADRID

SECRETARÍA

NEGOCIADO

13/
En última tramitación con arreglo a los
preceptos contenidos en la vigente Ley del
Bosque y disposiciones complementarias.
D. D. en embargo resolveré.

Madrid 17 de Junio de 1910.



Vicente Bernal

San M^a Lurida

José Corona

Alfonso Martínez

Vicente Martín

H. García Molinos

Madrid 17 de Junio de 1910

En su Ayuntamiento

Sesión pública ordinaria
Como propone la Comisión
El Secretario del Excmo. Ayuntamiento

[Firma]

17 junio
Cumplare lo acordado por el Excmo Ayuntamiento.

6^o

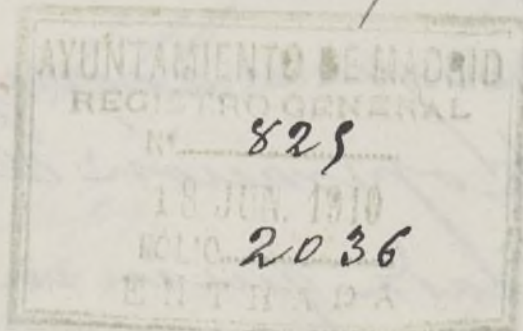

Junio



Mi-

nuta.

Libro 5.º Folio núm.º 209.

El Excmo. Sr. Alcalde Presidente N.º

Visto el expediente instruido a instancia de D. Antonio Gorrer Quirga, solicitando la licencia necesaria, en nombre de la "Sociedad A.C. Martiniano" testamentaria, para ejecutar obras de reforma y ampliación en la finca n.º 6 de la calle de Stauff con arreglo a la memoria y planos presentados al efecto suscritos por el Arquitecto Don Eduardo Gamba y Saur, este Excmo. Ayuntamiento en vista de los informes favorables emitidos por el Arquitecto municipal y Junta de Salubridad a propuesta de la Comisión del terreno se ha resuelto por acuerdo de 17 del corriente acceder a lo solicitado siempre que las obras se sujeten a la documentación citada ya las reglas establecidas en el Título 6.º Capítulo 5.º párrafos 2.º y 3.º de las Ordenanzas municipales, y a las disposiciones que contienen los Reales Decretos de 10 de Junio de 1854 y 20 de Abril de 1867 así como las condiciones siguientes.

Se ha de desahuciar y retirarse a los 7.80 metros del eje de dicha vía como representa en el plano que se acompaña, resultando de esta operación de tira de cuerdas practicada que en su día resultará una expropiación que mide 390'98

14/

metros cuadrados que no se valoran al presente por no haber sido hasta la fecha ocupados por el turno Ayuntamiento.

La variante se obtendrá elevando el punto A 2'50 metros sobre el terreno actual y viniendo del A al B. con una rampa de 0.0226 metros por cada uno de longitud de fachada.

Los planos deberán ser dirigidos por un facultativo legalmente autorizado el cual observará en la marcha de los trabajos las reglas que al dorso se expresan.

El recibo de la fachada será de cantón y deberá quedar 20 centímetros por debajo de la variante y 50 centímetros por encima.

El piso bajo tendrá como mínimo 2'60 metros de altura que será menor de 2'80 los otros de los demás.

Las ocupaciones útiles que resulten entre los peraltos de armadura no podrán destinarse a vivienda bajo pretexto alguno.

La red de desagües se establecerá con arreglo a lo dispuesto por el bando del Alcalde Presidencia de 5 de Octubre de 1898 y demás disposiciones vigentes complementarias teniendo en cuenta que debe establecerse la ventilación general de desagües.

Terminadas las obras una vez servidas

por el Sr. Arquitecto municipal y Junta
de Salubridad al objeto de que por los respec-
tivos facultativos se compruebe si están
ajustados a la licencia expedida.

En cumplimiento de lo dispuesto
por el Sr. D. D. Alcalde para su guar-
da del interior y asimismo la presente
Madrid 22 Junio 1910

27 Junio 1910

Para la Admon. de Propiedades,
para el pago de los derechos con-
venientes.

2/ 825
2086
prop

ADMON. DE PROPIEDADES, RENTAS Y AFERTOS
7597
1 JUL 1910
ENTRADA

Importan los derechos.
Exceso de tira de cuerda 14 m. 56.-
Construcción 692.45 m. 138.49
Reforma 88.47 " 42.47
Colocar valla 16.-
Total 252.96

INTERVENCIÓN
Conforme con la liquidación
de Ptas 252.96
6 de Julio de 1910
EL INTERVENTOR,
Ceballos
(Vale como emienda ni raspadura.)

Madrid 1.º Julio 1910
825
2086
6.º

INTERVENCIÓN
5 - JUL. 1910
ENTRADA

SECRETARIA-NEGOCIADO
15 JUL. 1910



B.8.612621 *

B

Alcaldesa

ADMINISTRACION
DE
Propiedades, Rentas y tributos

DERECHOS:
...
con estos derechos en
de ...
sentado al folio ...
su cuenta general
El Administrador

J. Lopez



RAZON INCL. DIARIO N. 8438 FOLIO 203.

El Interventor
P. Navarro

CONTRATO
El Administrador
P. Navarro

1918

AYUNTAMIENTO DE MADRID

Negociado de Lomaneche



CLASE *Elementar*

Expediente de D. Antonio Gomez

Gonroge, solicitando licença de habitar Atoungo
ml. h.



Don Eduardo Gamba y Sanz, Arquitecto por la
Real Academia de Bellas Artes de San Fernando.

Certifico: que se hallan terminadas las obras de
reforma y ampliación de la finca n.º 4 de la calle de
Staúlfo, habiéndose ejecutado con sujeción á lo dis-
puesto en las disposiciones legales vigentes, y que
las construcciones resultantes, (que son una casa-ho-
tel y una nave con varias dependencias) destinadas
á la fabricación de galletas y bizcochos, por sus con-
diciones higiénicas, de solidez, etc que reúnen, se
hallan en disposición de ser habilitadas al objeto á
que se destinan.

Y para que conste expido la presente en Ma-
drid á veinte de Febrero de mil novecientos once.

Eduardo Gamba y Sanz

A 43.911 folio 6^o 2



Excmo. Sr. Alcalde Presidente del Ayuntamiento de Madrid.

Don Antonio Gomez Quiroga, mayor de edad, domiciliado en esta Corte, con cédula personal que exhibe, como apoderado general de la casa Martinho (calle del Arsenal n.º 6) a V. E. respetuosamente expone: que se hallan terminadas las obras de reforma y ampliación de la finca n.º 4 de la calle de Staúlfo, según se acredita por la certificación adjunta del Arquitecto D. Eduardo Gamba. Por tanto:

Suplica a V. E. se sirva conceder la oportuna licencia para habilitar las construcciones resultantes al objeto a que se destinan, previos los trámites reglamentarios.

Madrid 20 de Febrero de 1911.

Trine presentada
cedula

D. Juan G.

24 Febrero 1911

Remítase a informe del Sr. Arquitecto de
la 1.^a Sección del Encanache en unión de su
antecedente.

3/



Dono D. Juan

Hallándose terminado la finca de que
se trata con arreglo a la licencia concedida
por el Dono Ayuntamiento no encuentro
inconveniente en que se pueda conceder
la de alquilar interesada en la precedente
instancia.

La fachada de la finca consta de
21 huecos.

La calle es de 1.^a orden en la 3.^a Zona

Madrid 2 Marzo 1911

El archit. Municipal

Amilio de Alvar



6º

4 Mayo 1911.

Informe la Direccion de Alcantari
llas y Junta de Salubridad.

Nº 1216 = 10/16h



Excmo Señor.

Con cumplimiento del anterior decreto, deba
informar a V. E. que reconocida la finca nº 4 de
la calle de Otaulfo, resulta hallarse conforme
el paso negro con lo prevenido en las C. M.
procediendo por tanto la concesion de licencia
de Alguacil interesado en la presente instancia.

Madrid 22 Mayo de 1910



P. O. DEL INGENIERO DIRECTOR
El Ingeniero Jefe del Servicio

[Signature]



colaterales H.

Impresionado solamente por esta
Junta la red de desagües y los de-
mas servicios sanitarios ex-
blecidos en la junta de referen-
cia los cuales se ven en la fecha
actual las condiciones de salu-
bridad exigidas en el Decreto de
1.º de Octubre de 1898, según lo
acredita el adjunto certificado
facultativo, no halla inconveni-
ente en que se conceda la li-
cencia de alquilar y la pla-
ca de saneamiento solien-
tada procediéndose a la en-
trega de esta última, previo
recibo del interesado en la
diligencia inserta a con-



AYUNTAMIENTO DE MADRID

JUNTA TÉCNICA MUNICIPAL
DE
SALUBRIDAD É HIGIENE

JUNTA TÉCNICA MUNICIPAL
DE
SALUBRIDAD É HIGIENE



41

Memoria

Madrid 20 Mayo 1911



F. Montalbo

Señalencia Para hacer constar que
con esta fecha se hace entrega
de la placa de saneamiento
nº 4453 con destino a la finca de
referencia previniendo al m
interesado que ha de colocarla
en punto visible de la fachada
de la casa según esta dispo
se por la Superioridad y fir
mando el recibo en Madrid

a 24 de Mayo 1911

Recibi una placa

P. O.

Angel Lopez

H. Montalbo



27 Mayo 1911

3/10 Repidan la licencia de al
quiler, previo pago de derechos



Fernando



Minuta.

El Sr. Alcalde Presidente.
Por decreto fecha 27 del
corriente ha tenido a bien con-
ceder permiso a D. Antonio
Gomez, para habitar la finca
nº 4 de la calle de Atalaya

en vista de hallarse terminados con
arreglo a la licencia de reformas
y ampliación concedida al
efecto por el Excmo. Ayuntamiento
en 22 de Junio de

1911.
En cumplimiento de lo dis-
puesto por el Excmo. Ayuntamiento
para resguardo del interesado
se expide la presente
Madrid 26 Junio de 1911
[Signature]

5 Junio 1911
Darse a la Orden de Substitución
municipales para el abono de los
derechos
[Signature]



[Signature]



IMPORTAN LOS DERECHOS

Alquilar 21 huecos a 2.50 pta 52.50
Madrid 8 Junio 1911
Encomienda



ADMINISTRACIÓN

DE

Propiedades, Rentas y Arbitrios

DERECHOS:

8 12508 pesetas Se paga-
ron estos derechos en
de *Julio* recibidos *1401*
sentado al folio *271* de
su cuenta general.

El Comisario

COBRADO

El Abogado

Ceballos

Recibida la licencia
P.O.
Angel Lopez



50

JUNTA TECNICA
DE
SALUBRIDAD E
HIGIENE
MADRID



6

Don Luis Maria Cabello y Lapiedra miembro de la Real Academia de Bellas Artes de San Fernando local de la Junta Tecnica municipal de salubridad e higiene

CERTIFICO: Que del reconocimiento practicado por esta Junta en la finca ampliada

Ataulfo sita en la calle de
número cuatro

resulta que se hallan cumplidas en su totalidad las prescripciones del Bando de la Alcaldía Presidencia de cinco de Octubre de mil ochocientos noventa y ocho, é Instrucciones complementarias dictadas para su ejecución, reuniendo dicha finca las condiciones necesarias para la expedición de la licencia de habitar y ejecución de la placa de saneamiento a que se refiere el párrafo tercero del artículo primero del aludido Bando

Y para que conste expido la presente, que firmo en Madrid, á veinte de Mayo de mil novecientos once

JUNTA TECNICA MUNICIPAL
DE
SALUBRIDAD E HIGIENE
MADRID



Luis M^a Cabello y Lapiedra
Agto