Leg.º 21 N.º 28

MUJ 80-21

t

Leg.º 3.º al n.º 36

t

S.ra Silva:

1779

Tonadilla.

ã Solo.

La Ramilletera Chusca

42

[Con mi cestita y persona]

De D.n Josef Castel.

Ayuntamiento de Madrid

80-21

Allº

dol.

for

dol.

fe

p.

pº

for

con mi cestita ypersona - con
las tiendas de comercio - las

Modto

Ayuntamiento de Madrid

ando señores_ bendiendo con chu=
Ya éxeco xido_ Ypormas q.e épor=
lada_ de todas floxes_ de
fiado... nada ẽbendido_ nada
vendiendo con chula = da, vendiendo
Ypormas q.e èporfia = do, Ypormas

Ayuntamiento de Madrid

— de todas flores - - - - Para las Peti-
— nada ebendido - - - - Alli ay muchos v-

metras - - - traigo hermosas bioletas - - - Para los Seño-
sias - - - fachenda y cortesia - - - - mil reales mozas-

(no) - metras - - - traigo hermosas violetas - - - Para los)
ritos - - - claveles muybonitos - - - - Y para lasma-
entran - - - aver si algo sepega - - - - Yablarlos estan-

Ayuntamiento de Madrid

Jotas --- Rositas de cien ojas --- amis ramille-
jeros --- de Guerras y Comercio --- oygan todos q.e

titos, que sevenden baratos. lilas frescas y
trato, referir dos pasages --- que bendiendo mis-

buenas, de la casa del campo- a las rosas y-
flores, à cavan de pasarme- si lencio q.e prin-

f

P.o

Ayuntamiento de Madrid

li . . . las; á las rosas y lilas - benid mu-
ci . . . pio, si lencio que principio - toditos -

chachos, venid muchachos . . . Al segno-
callen, toditos callen . . . .

Alleg.to lebantado
no mucho:

fa.

dol.

fa.

Vn fantasma de los muchos - que alli - á -
vn Ingles con gran Peluca - a dul -

p.

Ayuntamiento de Madrid

sisten de planton, me conbidaba = aès Cofietas -
ces me combido, Y con cariñosa = risa -

f. p.

Yasi le respondi io - Yasi le respondi -
amis flores se arrimo, amis flores se arri -

f p.

io = no gastamos las Masas, esas co -
mo - Yo le dise des vie, dos cientas,

f

Punt.do

Ayuntamiento de Madrid

rozas. Sino trueno montera cofiaza y-
leguas, que no gustan de Ingleses, las Madri-

Fe. Arco. Puntdo.

borla: Por que este trage- es el pro-
leñas, me agarro un brazo- Y io di

Fe. Arco. Puntdo.

pio de España se or petate - - - Y no nos pe=
je desvie oyra rrodando - - Por que noso-

Ayuntamiento de Madrid

ta: bestir siendo españolas, a la frances = = sa-

tas, en desacer caxillos, semos muypxon = tas-

bestir siendo españolas a la frances = sa-

en desacer caxillos semos muypxon = tas,

le dese pegado — contra la pared, Y conpanchus

le dese pegado — contra la pared, Y conpanchus=

f. Arco p.

Ayuntamiento de Madrid

cada luego memude- Entre en otra -
cada luego memude- Yaora seño -

f.

tienda flores avender, yalli medi jeron, lo-
ritos fina lizare con seguidi llitas que-

que contare- Pro sigo mi cuento- to-
les cantare, si lencio q.e empiezo to-

fe.

Ayuntamiento de Madrid

dos atended, Prosigo micuento, pro ~
dos atended, si silencio que empiezo Silencio ~

~ todos atended- todos ~ to
~ todos atended, todos ~ to

dos ~ todos ~ todos ~
dos ~ todos ~ todos ~

Ayuntamiento de Madrid

— todos atended —

— todos atended —

Al segno =

Seg.

Allegro

Pola quitos quexidos oÿ hos su=

plico- Pola quitos quexidos- oÿ hos su-

Ayuntamiento de Madrid

plico, oj os suplico - - - - - Oj hos su-

f. p. f.

plico - q.e en buestros corazones - q.e en bues-

tros corazones = alle io alivio - - - - Pues no pre-

tendo - sino serviros - Y allaros -

siempre, muy compasivos - Que si a-

fe.

Ayuntamiento de Madrid

dar gusto āciertto = con mis tonadas, con ~

~ les suplico por premio, den dos palma-

das; Ysia caso lo jyciexen, mos quetexos jy-

xadas; mos les cantaxe qus-

tosa buenas tonadas - - - - Ya Dios mis Pola-

Ayuntamiento de Madrid

quitos, Que faustinita ós ama: Jos-

tiene áqui todos = dentro del Al =

ma; Jos tiene áqui todditos= dentro del Alma ....

Al Segno =

Ayuntamiento de Madrid

Ayuntamiento de Madrid

Violin 1.º Ton.ª a solo: la Ramilletera, t chusca: S.ra Silva:

MUS 80-21

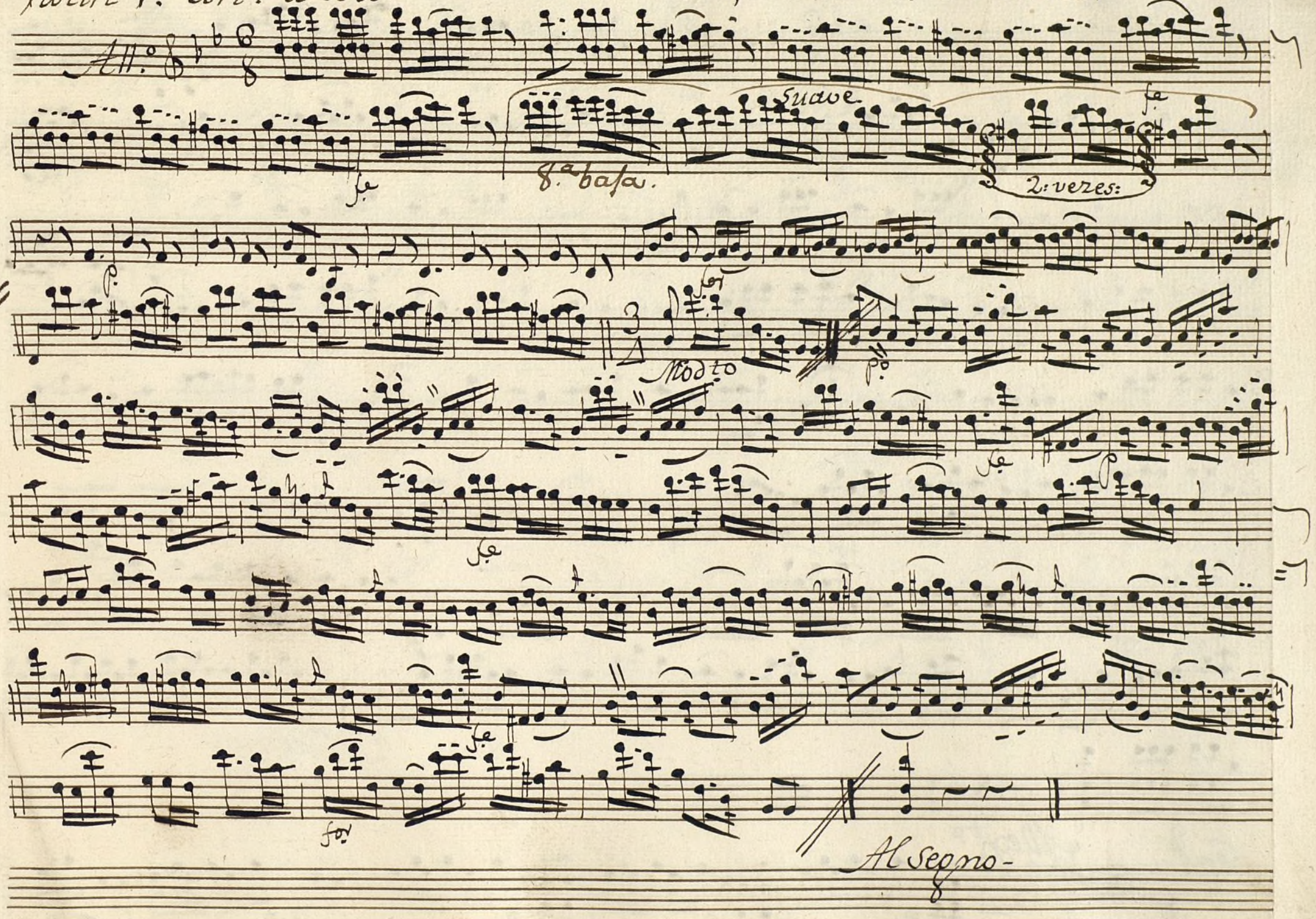

Ayuntamiento de Madrid

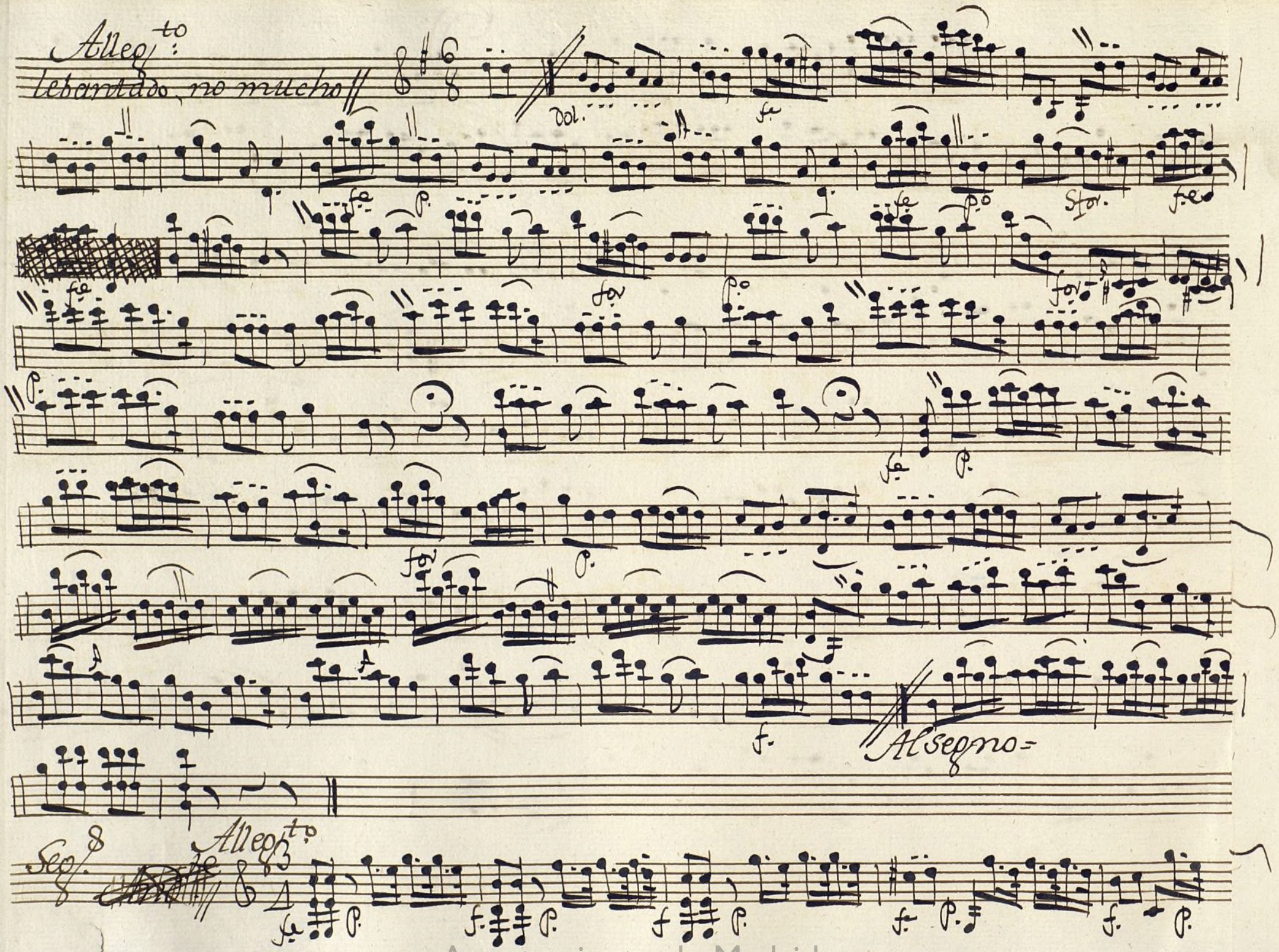

Ayuntamiento de Madrid

Al Segno.

Ayuntamiento de Madrid

Ayuntamiento de Madrid

Violin 2.° Ton.a à solo la Ramillereza chusca:

Mus 80-21

All.° suave.

Mod.to

Al Segno-

Ayuntamiento de Madrid

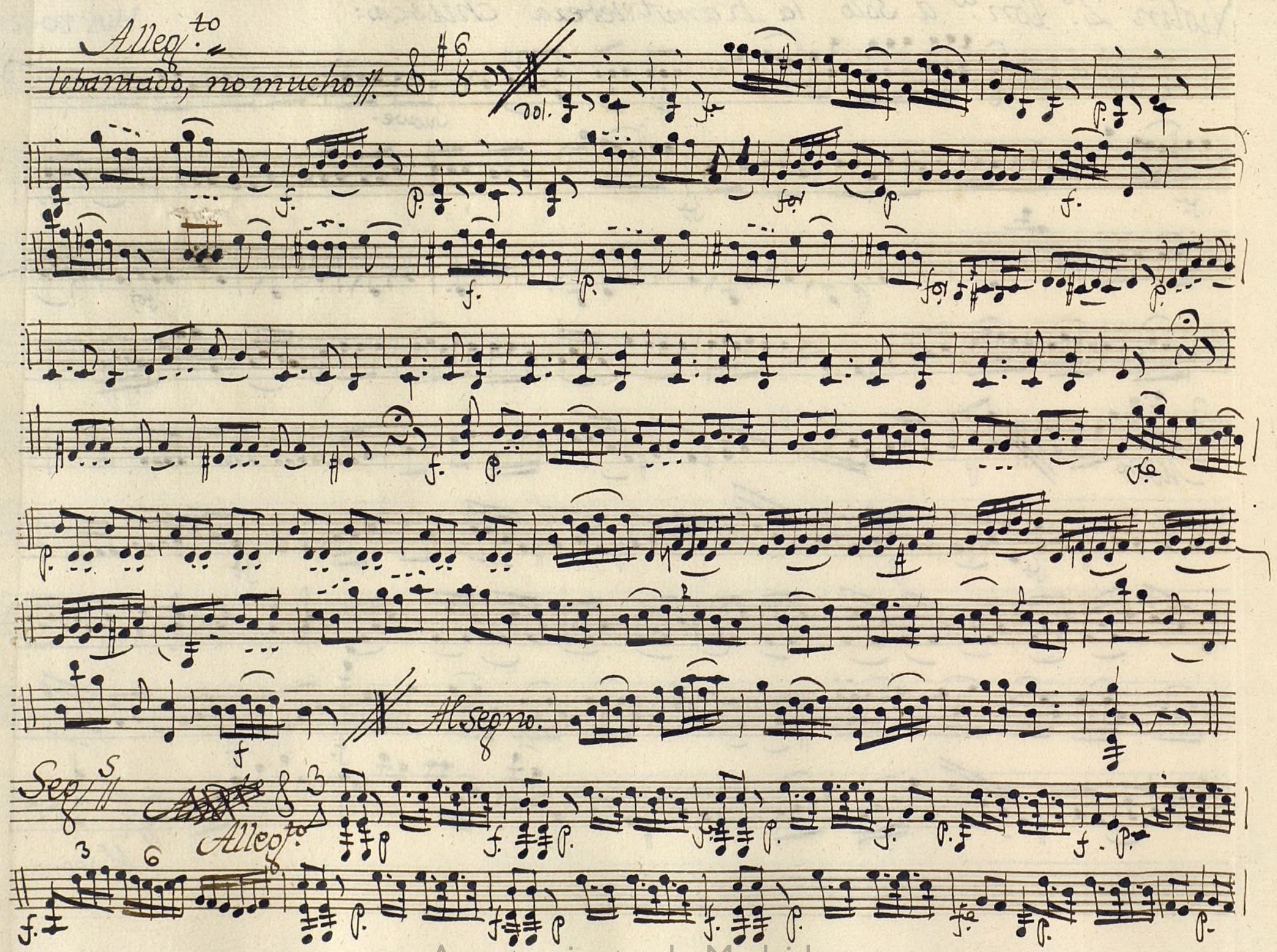

Ayuntamiento de Madrid

Ayuntamiento de Madrid

Ayuntamiento de Madrid

MUS 80-21

Oboe 1.º Ton.ª a Solo; la Ramilletera chusca

All.º

p

fz

p

fz

dol.

fz

Modto

p

fz

Al segno=

Ayuntamiento de Madrid

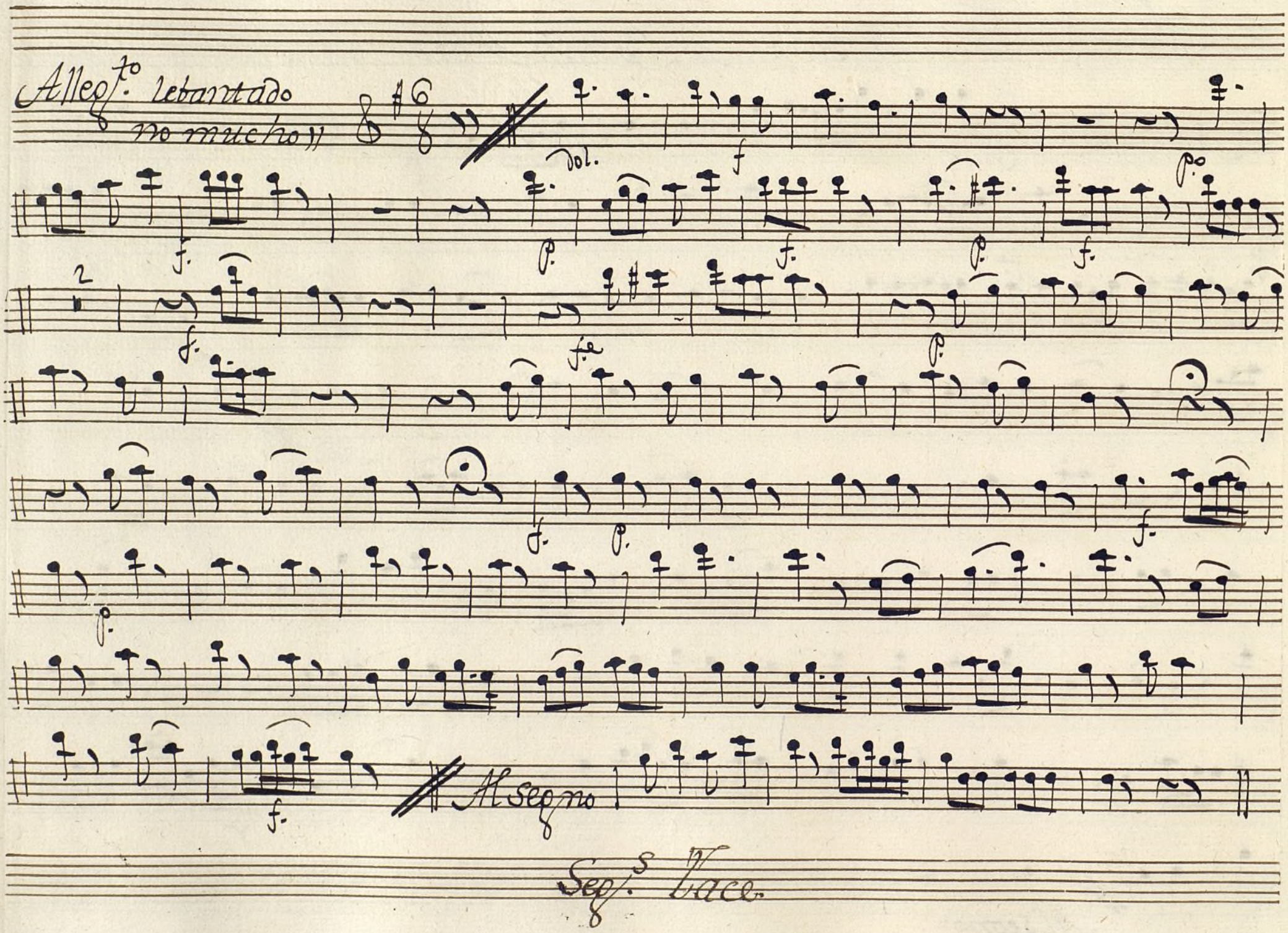

Ayuntamiento de Madrid

MUS 80-21

Oboe 2.º Con.ª a Solo: la Ramilletera chusca

All.º

p. f. p

f. Dol.

for

Modto.

p.

f

f.

Al segno.

Ayuntamiento de Madrid

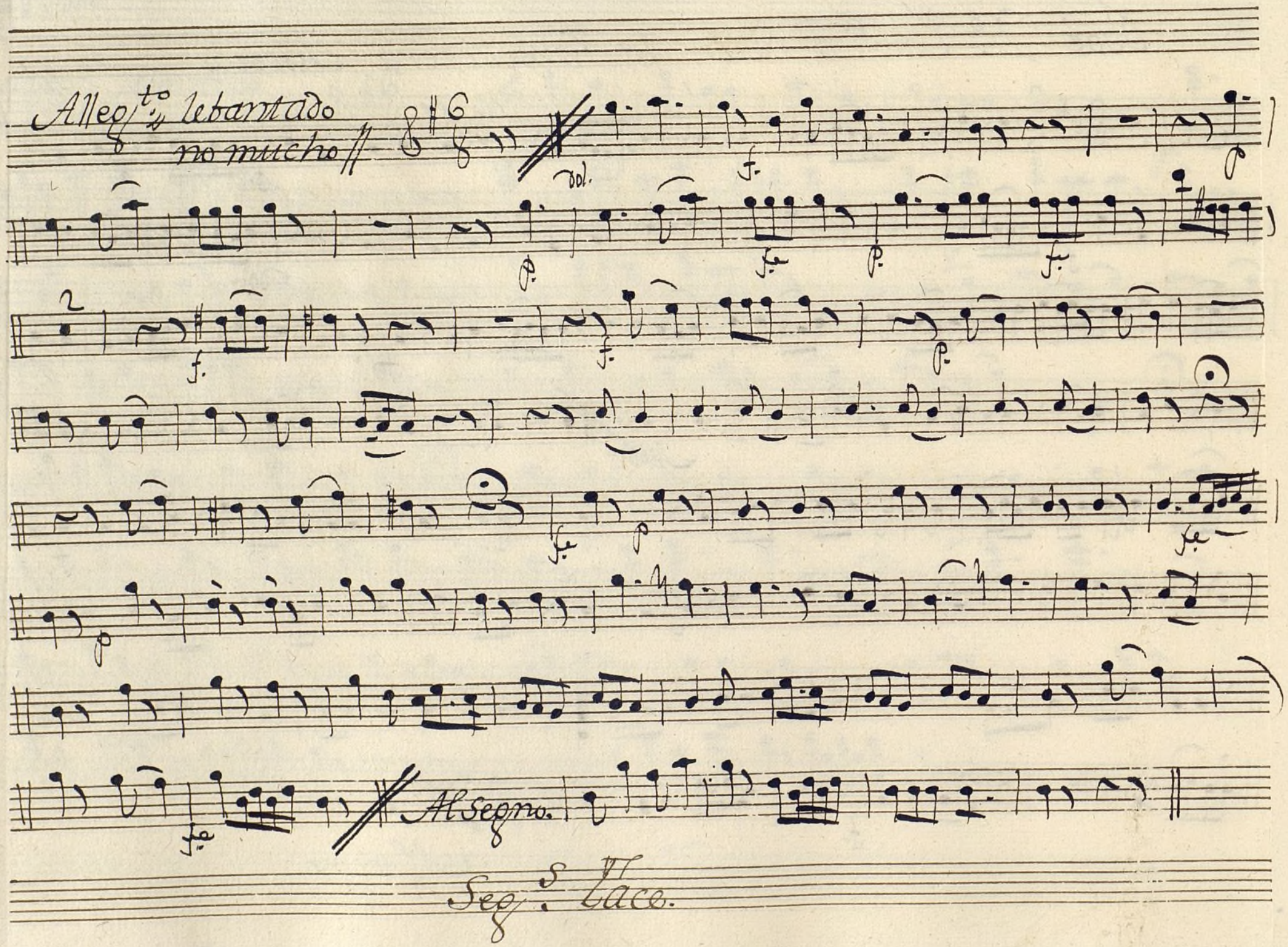

Ayuntamiento de Madrid

Silva. Mus 80-21

Trompa 1.ª Ton.ª ã Solo la Ramilletera Chusca:

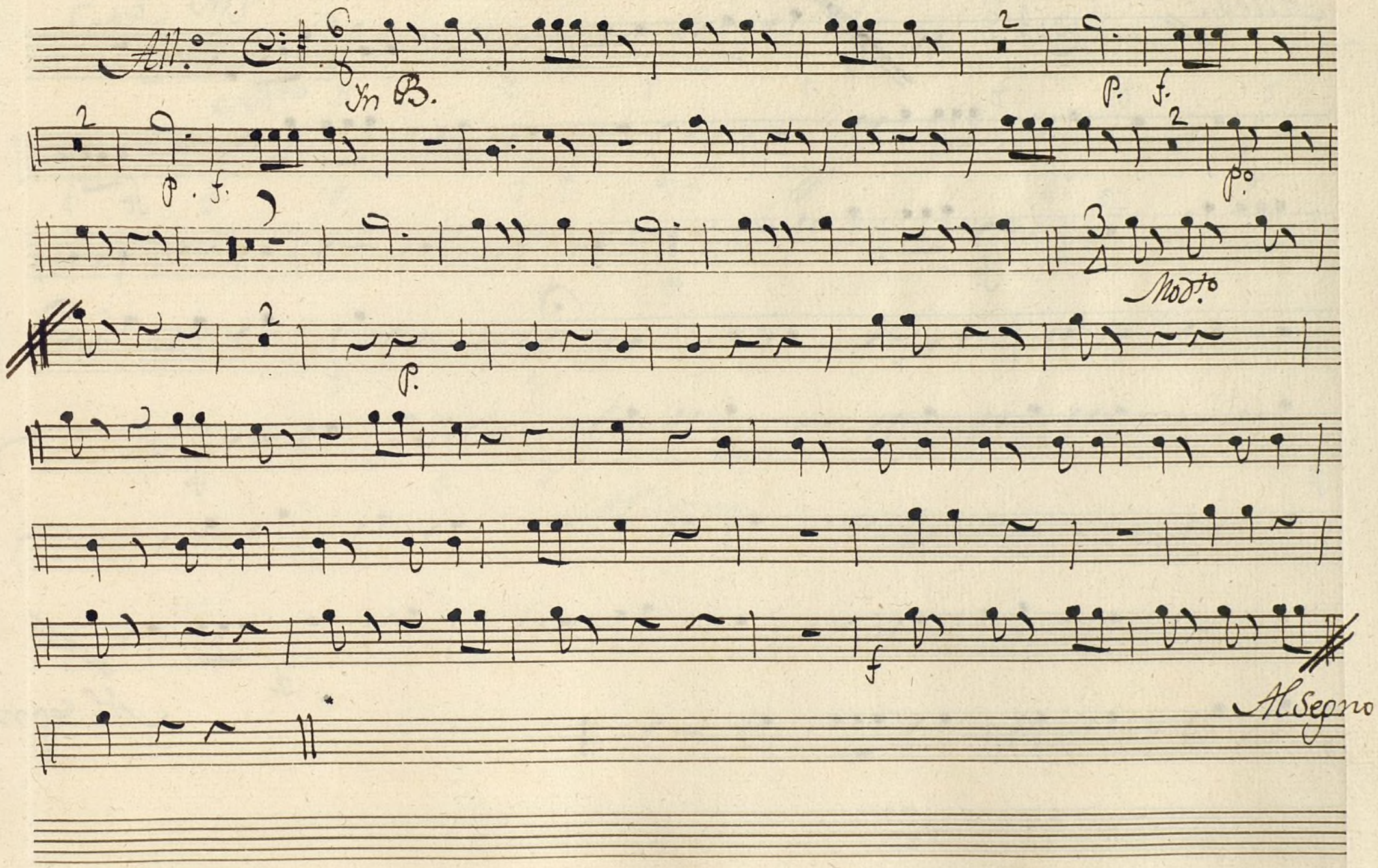

Ayuntamiento de Madrid

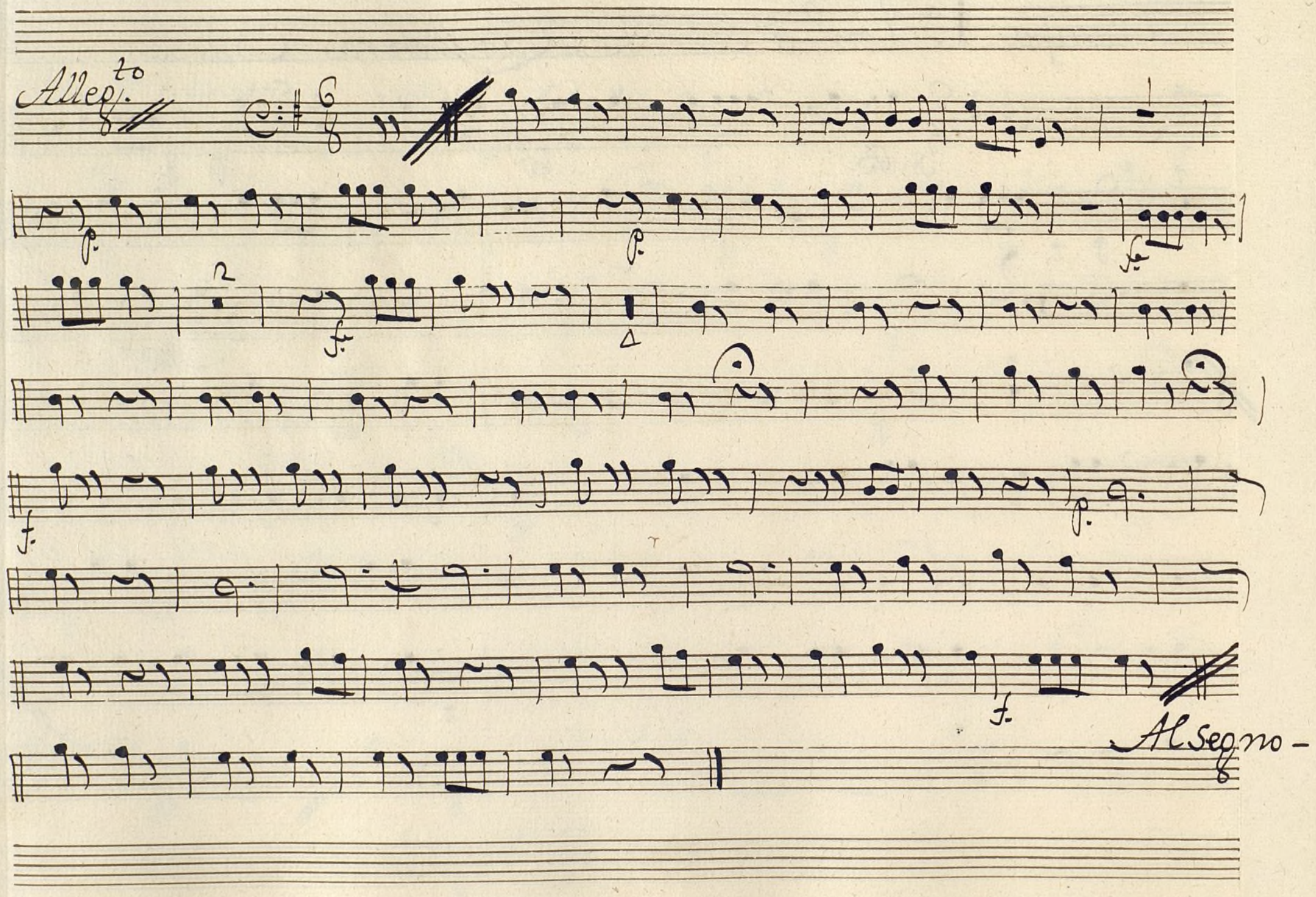

Ayuntamiento de Madrid

Sept. 8 Inf.

Alto

Al Segno-

Ayuntamiento de Madrid

Ayuntamiento de Madrid

Silva = Mus 80-21

Trompa 2.a Ton.a à solo: la Ramilletera chusca:

All.o

In B.

p. f.

p. f.

p.

Mod.to

p.

f.

Al segno =

Ayuntamiento de Madrid

Ayuntamiento de Madrid

Allegro

Al segno

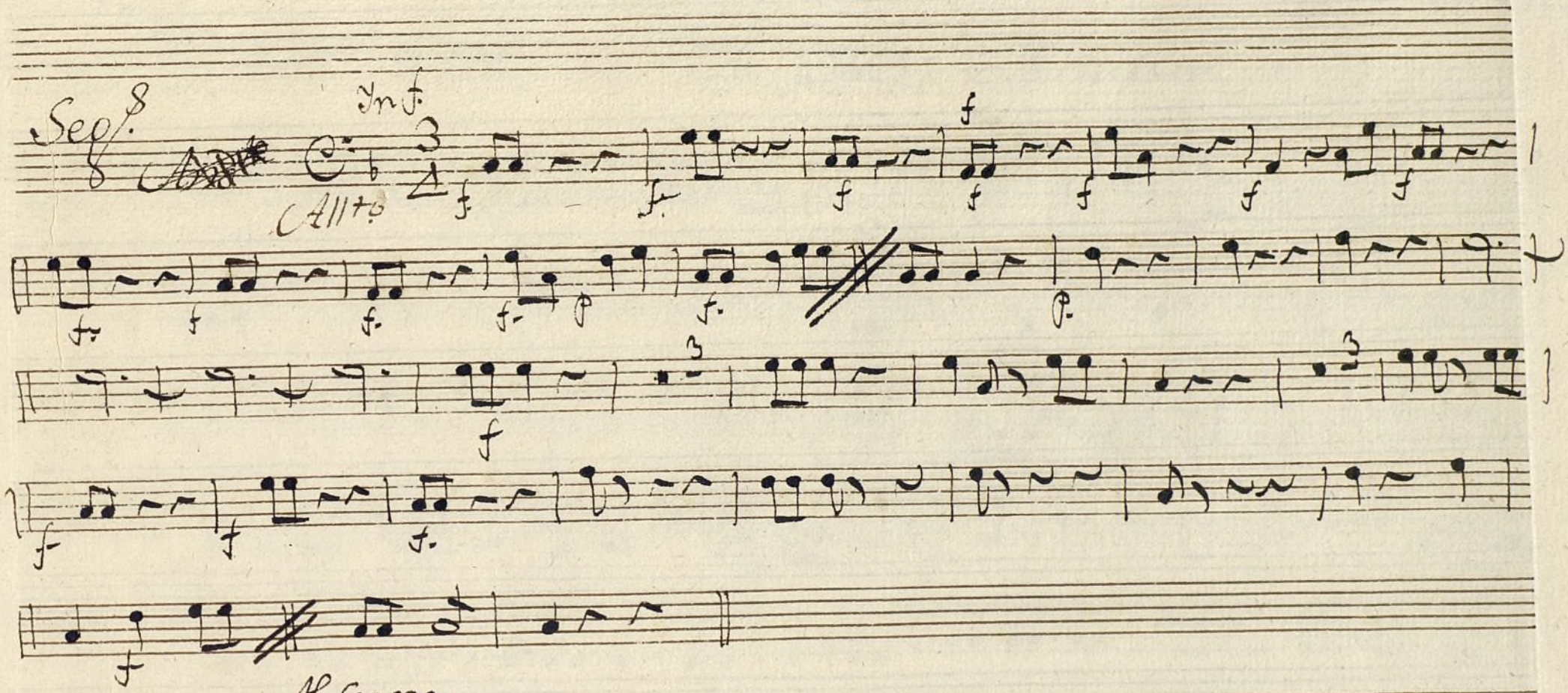

Ayuntamiento de Madrid

Ayuntamiento de Madrid

Mus 80-21

Baso. Ton.a à solo: la Ramilletera Chusca

All.o

dol. for dol.

f. p. p.

for Modto p.

fe p.o for

f. p.

Al Segno

Ayuntamiento de Madrid

Allegto. lebantado no mucho

Dol.

Puntdo.

Arco.

Puntdo.

Arco.

Puntdo.

Arco.

Al segno.

Segs.

Andte.

Allegto.

Ayuntamiento de Madrid

Al Segno=

Ayuntamiento de Madrid

Ayuntamiento de Madrid