

4-74-67.

Ayunt.^o Conde.^l de Madrid.

1880 y 81.

Policia Urbana.

Casas.

D. Carlos de la Carrera, tre. edificacion
de una casa en terreno sito en Chamberi m.^a
53^a que hace fachada a la C.^l nueva que
comunica con los paseos del Line y del
Obelisco—

BP a f. 13 Bto

1040/179



Excmo. Sr. Alcalde Corregidor de esta Corte.

D. Carlos de la Carrera dueño de un terreno en Chamberí m. 33.
desea edificar una casa en el mismo con fachada a la nueva
calle q. comunica los paseos del Círculo y del Obelisco en esta atención
A. V. E. Suplico tenga a bien mandarme se verifique la correspondiente
tirada de cuerdas en q. recitara merced. Madrid 15 de julio de
1850.

Madrid 15 de julio de 1850. Carlos de la Carrera
Por acuerdo genl. del Excmo. Ayto.
Pase a la Comisión de Obra.

Madrid 15 de julio de 1850.
Comisión de Obra.
Pase al Sr. Excmo. Alcalde del Distrito p. q. en unión del Sr.
Regidor ind. de la misma, Conde Villalobos, del Excmo. del Cuar-
tel, y el del interesado, se proceda al acto de la tirada de cuerdas,
informandose del resultado por dho. Excmo. Ayto.
El Sr. Corregidor -

Hecho en la Com. de Obra.
J. Cruz

Habiendo marcado sobre el terreno la alineación que debe ob-
servarse en la fachada de la casa que trata de construir en Cham-
berí el Sr. D. Carlos de la Carrera, en un terreno de su



propiedad en la Calle q^{da} donde dase el parral del Círculo
al del del Médico Mayor n^o 53, resulte que la fachada se ha
de establecer en línea recta en los 90 pies que tiene de extensión
atando por la derecha con la Casa llamada Del Sr. Cura
y por la izquierda con el punto en que se halla clavada
en el terreno una estaca que marca la línea de fachada
y dirección de la misma, siendo el ancho de la Calle de
90 pies. Debiendo tener presente el interesado al construir
la fachada que el pavimento de la Calle será el que resulte
de tener una variante del parral del Círculo al del del Médico
presentando a la aprobación del Sr. Ayuntamiento
el plano de fachada formado por Arquitecto p^o a
su aprobación, siendo la altura mínima para un solo
plano del 90 pies hasta el pavimento del alero, y la mis-
ma la de las tapas de cerramiento hasta el Parapeto
de la albardilla. Madrid 28 de Julio de 1850

José María



Fachada de la casa que trata de construir D. Carlos de la Charrera en el Chamberí calle nueva que une los paises del Arce y Obispo m.^o 34.

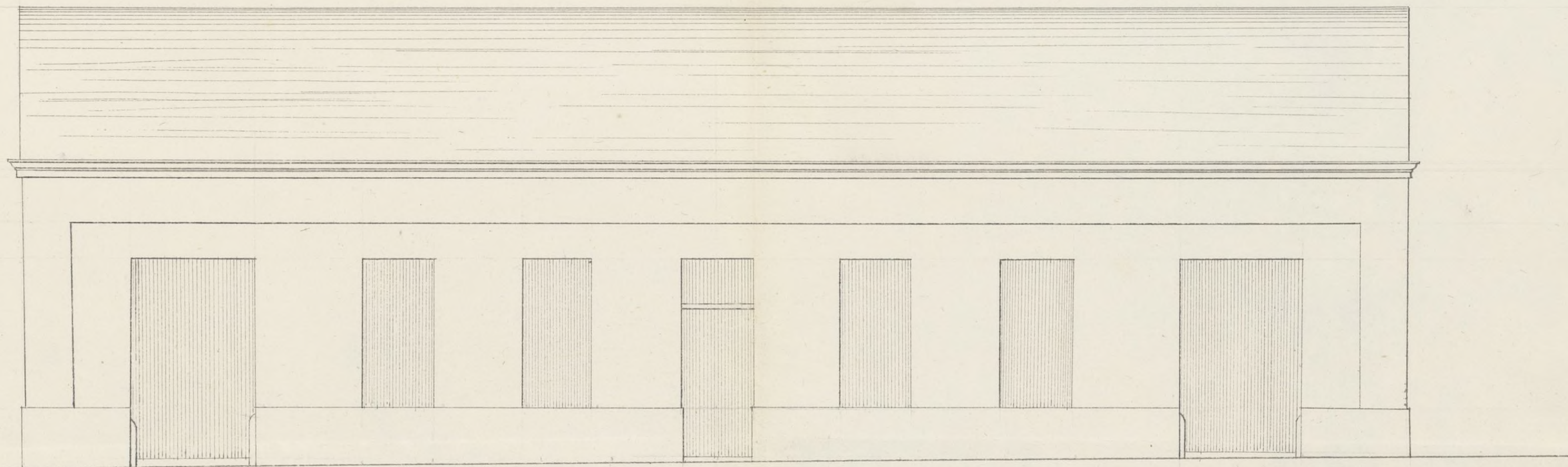

Pies 10 5 0 10 20 30 Cest.^s

Ayuntamiento de Madrid

*Madrid. 19 de Oct. de 1830
Mariano Fernandez*

Pl. a f. 13 bto



Exmo. Sr. Alcalde Correg. de C. H. V.

D. Carlos de la Carrera, Duero de un terreno en Chamberí
m. 53. con fachada a la Nueva. C. q. unen los paseos
del fons y obelisco, cuando construya una f. de nueva
planta con arreglo al plano q. acompaña firmado p. el
Arquitecto Aprobado p. las Academias N. y S. Fernando
D. Mariano Fernandez q. ade dirige la obra.

A. V. E. Sup. tenga abien mandado
se le conceda la correspondiente licencia previa la
Dilig. S. es útil, en q. se sirva especial merced.
Dios que altee. m. d. L. Madrid y Octubre 22 de 1850

Madrid 23 de Oct. de 1850.

Comision de Obras

Pase con el plano q. se
acompaña a inf. del
Arqto. del Cuartel

El Sr. Correg.

Gta. Cruz

Carlos de la Carrera

Carlos de la Carrera.

Por la Comision de Obras.

Examinado el plano de la fachada que trata de construir
en el Chamberí de Carlos de la Carrera en la Calle Nueva
que unen los paseos del Círculo y del Obelisco en la man. 53
firmado por D. Mariano Fernandez Arquitecto
por la Academia de S. Fernando, no hallo inconveniente
en que D. Carlos se sirva conceder la licencia
que se pide para la obra.

288
y con la circunstancia de que los chimeneos se construyan
sobre terraplenes firmes con pedercales y mureta de cal y
arena, dandoles tres pies de espesor — hasta el alero
de la Calle. Sobre estos se levantará — el vocal de fa-
brica de manufactura o de ladrillo — de 2 1/2 pies de es-
pesor y de la altura que marque el dueño, y el resto de
la fachada hasta el alero de 2 1/2 pies de grueso de la mis-
ma fabrica o de tapias de tierra con machos de ladrillo
de mayor y menor y verdugos de lo mismo, propor-
cionando aquellos a la distancia de puertas y venta-
nas y levantandolos hasta el canuto del alero, que sera
de madera descubierta compuesto de soleron, canucillo con
tracadura y corona moldada con un canalon y verdugos de
plomo u gradutata; si hubiera tapias de cerramiento
se observara la misma construccion, cubriendo la parte su-
perior con albardilla de piedra baldosa o teja, distante
de la fachada se formara una albardilla de empedrado
de mojonillo con sus pies de salida y la correspondiente
vertiente o inclinacion en direccion del centro de la
Calle, sin colocar batiente que salgan de los aplomos es-
teriores de la fachada, construyendo el poro de
aguas inmundas en la Calle y en terminos que sea
centro entre tres pies de los muros de aquellas, cubriendolo
con fabrica de ladrillo y cubriendolo con una
lora buron, la corona tendra su fogon con cadena de
hierro, campana y canon para la direccion de los fue-
gos, y por ultimo se rebocara la fachada imitando
un buen orden de construccion pintando la puer-
ta de la Calle al alto de un color claro. Madrid 26
de octubre de 1830

Por el Sr. Mayor

Wfo. 44 vto

Excmo. Sr.

La Comision de Obras de conformidad con lo manifestado por el Madrid 14 de Arquitect.º del departam.º del Norte Cu.º de 1851. propone a V.E. puede servirle autORIZAR a D. Carlos de la Cueva y p.ª la edificacion de casa que ha solicitado en terreno de su propiedad situado en el Madrid 16 de barrio del Chamberí en la Cu.º de 1851. Calle nueva q. une los Paseos del Circo y del Obelisco n.º 53. Conforma con el acuerdo del Ayuntamiento de Madrid 30. de Dic.º de 1850. lo manifestado por el referido Arquitect.º Madrid 30. de Dic.º de 1850.

Manzanera

D. Malobor

Excmo. Sr. Ma#

#Díd 31 de lu.º de 1851.

En Ayunt.º cons.º

Mediante la aprobacion del
Sr. Jefe Político en su comun-
nicacion de 26 del actual,
vista en la sesion de hoy, q.
se halla unida al expediente
de igual clase de D. Juan
Molineró; es pda la licencia

D. Cipriano M.^{re} Clemente

Certifico: que por D. Carlos de la Carrera dueño de un terreno en el barrio de Chamberí n.^o 53, se acordó al Excmo. Sr. Alcalde Corregidor en inst.^a de 15 de Julio último manifestando ~~que~~ deseaba edificar una casa en ~~el mismo~~ terreno con fachada a la nueva calle q^e comunica los paseos del Cuine y del Obelisco, replicando q^e S.E. se sirviese mandar se verificase la correspondiente tira de cuerdas.

Parada la inst.^a a la Comisión del Br. del Excmo. Ayuntamiento, dispuso ésta dirigirla al Sr. Ten.^{te} Alcalde del Distrito p.^o q^e en unión de uno de los Sres. Regid.^{es} de la misma, del Arquitecto del Cuartel, y el del interesado, se procediese al ^{relevo} acto de la tira de cuerdas; de cuyo resultado se dió conocimiento por Dto. Profesor en el siguiente informe -

Aquí

Presentado el plano ~~de~~ de fachada firmado por D. Mariano Fernandez, se remitió a inst.^a del citado Arq^{te}, quien le devolvió con el siguiente.

Aquí

La Comisión en su virtud sometió el exped.^{te} a la deliberación del Excmo. Ayuntamiento, proponiendo se sirviese autorizar la expresada obra a calidad de observar en su ejecución lo manifestado por el Arquitecto.

Hecho presente a S.E. en sesión de 14 de Enero último, acordó conformarse con lo prop^{to} por la Comisión, cuyo acuerdo obtuvo la aprobación del Excmo. Sr. Jefe Político ~~en~~ en 26 del mismo, de que se enteró el Ayuntamiento en sesión del 27 acordando se expediese la licencia. Y es la presente que firmo: Madrid 6 de Feb.^{ro} de 1851.

Vindos.

