

4-74-65.

Ayuntamiento ^{to} constituido
de Madrid

1850 y 51.

Relación

D. José María Muñoz de un solar en el barrio
del Chamberí c. de Sagunto, licencia p.^a construir
en el una casa.

Nº 7

12/1/74

Excmo. Sr. D. Juan de los Rios

Quito

Señor Sr. D. Juan de los Rios
Excmo. Sr. D. Juan de los Rios
Excmo. Sr. D. Juan de los Rios

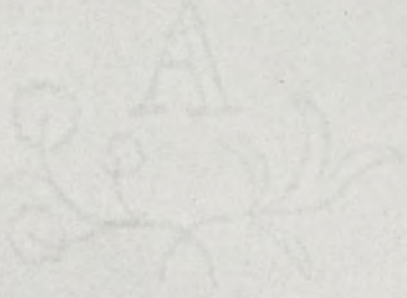

en la fachada de la casa que trata construir Dufoe Par
ta en Chamberi Calle de Segunto nº 7 mayor 12, resulta q
dicha fachada será una sola preta de 12 pies y atará por
la derecha e izquierda con las casas medianeras nº 5 y 9
sin perder ni ganar terreno, debiendo el interesado presen
tar á la aprobacion del Exmo Ayuntamiento, el plano
de fachada firmada por Arquitecto, siendo la altura mi
nima para las casas de un solo piso de 12 pies, y lo mismo
para las tapas de urtamiento hasta el arranque de la
albardilla. Madrid 28 de Mayo de 1851.

Señora Macon

Por
tta gl
ara por
49
pieren
plano
era mi
misimo
de la p

Fachada de la Casa de D. José Porta en Chamberí Calle
de Sagunto n.º 7 m.ª 12

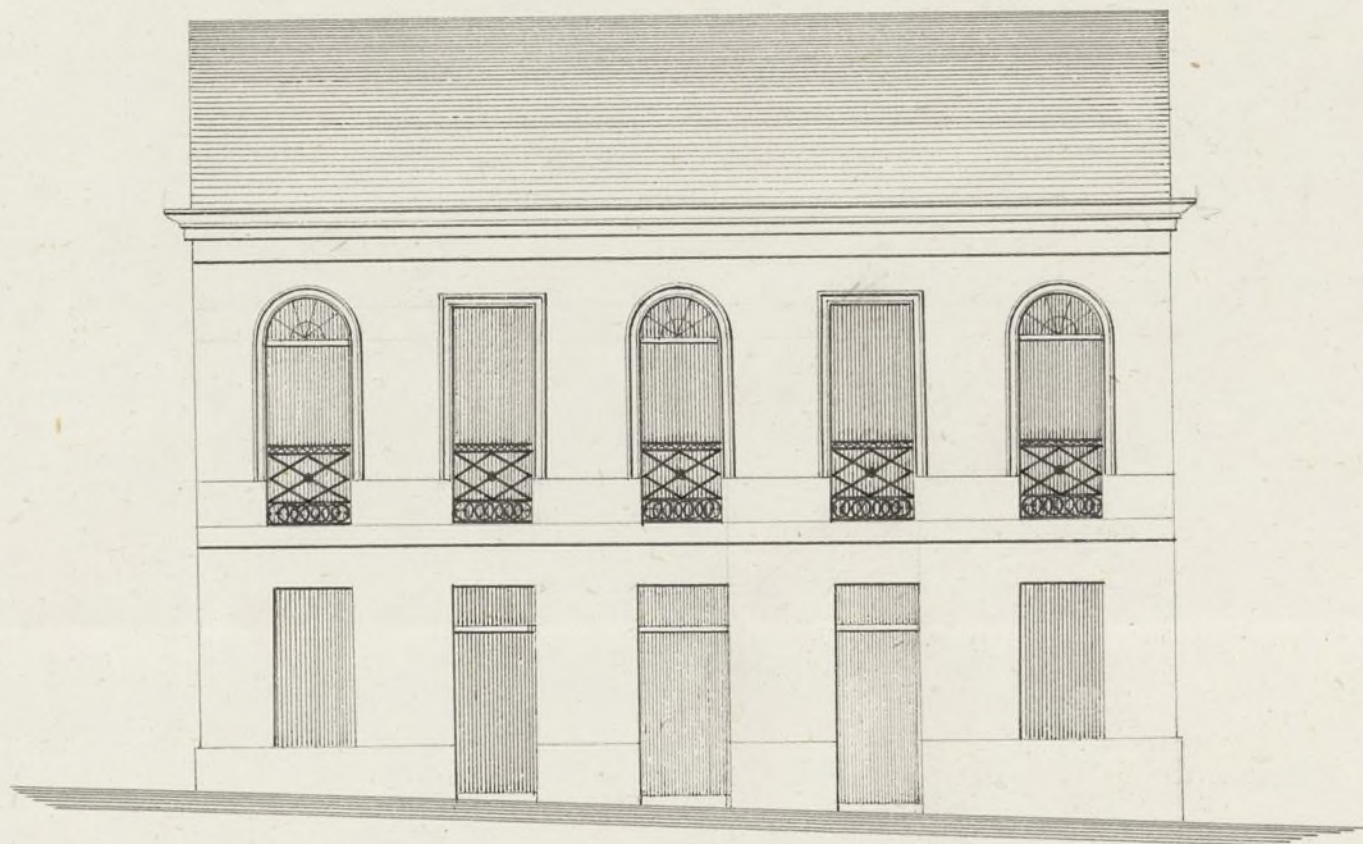

10 5 0 10 20 30 40 50
Escala de pies cast.

Max.º Fernandez

Ref. 24.



Exmo. Sr. Alcalde Corregidor de esta M. C. villa

D^{no} Jose Porta vecino de los mismos y dueño en una casa en Chamberí Calle de Sagunto n.º 7 man.ª 12 de M. con todo respeto expone; que habiéndose verificado la tirada de cuerdas, acompaña el plano de fachada formado por D.º Mariano Fernandez Arquitecto por la Academia Nacional de S.º Fernando por lo que

A V. C. Suplica se sirva aprobarle y mandar se le expida la licencia para construir la finca previa las formalidades de costumbre en lo que recibirá favor. Ma-
drid 31 de Enero de 1851.

Madrid 31 de Enero de 1851.

Comisión de Obras

Pase con el plano q. se acompa-
ña a inf. del Arg.º del Cuartel.

El Sr. Corregidor.

Jose Porta

J.ª Cruz

Sr. de la Comisión de Obras.

Examinado el plano de la fachada de la casa que trata de se-
vantar en el Chamberí D.º Jose Porta en la Calle de Sagunto
n.º 7. man.ª 12 formado por D.º Mariano Fernandez Ar-
quitecto por la Academia de S.º Fernando, no halló in-
conveniente en que V.ª se sirva conceder la licen-

cia que se pide bajo la observancia delo dicho presupuesto y
con la circunstancia de que los cimientos se contru-
yan sobre terreno firme con piedra de pedernal y
murela de cal y arena, dándosele 3 pies de espesor
hasta el curral de la Calle, sobre estos se
levantara el rocalo de fabrica de mamposteria o de ladrillo
de 2^{ta} pie de espesor y de la altura que marca el
dicho, y el resto de la fachada hasta el alero de 2^{ta} pie
de grueso de la misma fabrica o de tapiales de tierra
con machos de ladrillo de mayor y menor y ver-
dugos de lo mismo, proporcionando aquellos a la distan-
cia de puertas y ventanas y levantandolos hasta
el alero de lo alero, que sera de madera descubierta con
puerto de soleron conucillos con tocadura y corona molda-
da con su canalon y vertederos de plomo si es de alata.
Si hubiere tapias de cerramiento se observara la misma cons-
trucion, cubriendo la parte superior con albardilla de
piedra, baldosa o teja. Delante de la fachada se forma-
ra una albardilla de empedrado de morrillo con
su jmi de salida y la correspondiente vertiente
o inclinacion en direccion del centro de la Calle
sin colocar batientes que salgan de los aplomos es-
tenores de la fachada, contruyendo el poro de
aguas inmundas en la Calle y intermedios que
en entro disten tres pies de los maces de aquella vi-
tiendole con fabrica de ladrillo y cubriendolos con una
losa buzon; la cornisa tendra mofogon con cadena de
hierro canyranay canon para la direccion de
los buzones y por ultimo se rebocara la fachada
imitando tambien orden de construcion pintando
la puerta al olio de un color claro. Madrid 7 de
Febrero del 1851.

Vidoro Alamos

Madrid 27 de Feb. de 1851.

Comision de Obra.

Habiendose estimado por el Ayuntamiento

Ayuntamiento de Madrid

Se entó en acuerdo de 2^a del corriente
que en las construcciones de las afuer-
as se observe la disposición vigente
p^a los edificios de la Capital de dirigir
se las aguas pluviales a la calle
por medio de bajadas; buelva al Ar-
quitecto p^a que en tal concepto haga
la conveniente rectificación en su
precedente informe —.

Villalobos

García

Blanco

Cassani

Pérez

Marquez

Sr. de la Comisión de Obras.
En cumplimiento del anterior decreto de V. H. acerca
del acuerdo del Excmo. Ayuntamiento de 23 de febrero
último para que en las construcciones de las afueras
se observe la disposición vigente para los edificios
de la Capital de dirigir las aguas pluviales a la
calle por medio de bajadas, entiendo que el dueño
de la casa que se está construyendo de nueva planta en
Chamberí en la Calle de Sagunto Manr^a 12 a que
se refiere este expediente, debiera formar sobre el
alero una canal maestra de plomo para recoger las
aguas y dirigir las a la Calle por medio de bajada
también de plomo u gradilatas colocadas en los
terminos que está preacordado. También podrá dirigir
las aguas si se conviene a lo interior de la posesión.
No obstante V. H. acordará lo que mejor estime.
Madrid 2 de Marzo de 1834

Judro Stamos

Excmo. Sr. J.
Laff

Comisión de Obras está conforme en que
V.E. se sirva autorizar a D. José Porta para
la construcción de una Casa en el barrio
del Chamberí y Calle de Sagunto n.º 7., a
cuidado de observar en su ejecución el detalle
de alineación y demás reglas propuestas
por el Arquib.º del Ayuntamiento. Madrid 10.
de Marzo de 1851.

Medina
Herrera
Gómez
Sillalobos
Cassani
Goyenche

Madrid 11 de Marzo de 1851.

En Ayuntamiento. Cons.
Con la Comisión.

Madrid 8 de Abril de 1851.
En Ayuntamiento Constituido.

Mandante la aprobación al Sr. Jefe Político en ofi-
cio n.º 4 del actual, visto en la sesión n.º 15 de la
unión al expediente a que el mismo se refiere, expedir
la licencia.

D. Cipriano M.^o Clemente L.

Certifico: q. por D. José Portas en concepto de dueño de un solar en el Barrio del Chamberí Calle de Sagunto n.º 7 m.ª 12.ª se hizo presente al Excmo. Sr. Alcalde Corregidor en int.ª de 29.ª de Dic. ult.ª, que conviniendo a sus intereses construir ~~una~~ una casa de nueva planta, suplicaba q. se le moviese mandar se marcara la alineación q. debiera observar en la fachada.

Parada la int.ª a la Comisión de Obras del Excmo. Ayuntamiento, dispuso esta hacello al Sr. Fele. Alcalde de acomendancia del Distrito p.ª q. en unión de uno de los Sres. Regidores el Sr. D.ª de la misma, del Abg.ª del Cuartel, y el de C. en 25 de Feb.º último interesado se procediere al acto de la tira de cuerda, relativo a que en de cuyo resultado se dio conocimiento por D.ª Profesor de las corporaciones de la ciudad se ordena el sig.º inf.º.

Aquí.

Presentado el plano de fachada firmado por D. Maximiano Berme se remitió a inf.º del Excmo. Abg.º, que en la de quien lo devolvió con el siguiente.

Aquí.

La Comisión en su virtud sometió el exped.ª a la deliberación del Excmo. Ayuntamiento proponiendo se moviese autorizar la referida obra, a calidad de basada también de observar en su ejecución el detalle de alineación de plomo y de la obra, color y demás reglas ~~propuestas~~ ^{del Excmo. Comisario} por el arquitecto.

Hecho presente a S. E. en sesión de 1.ª de Mayo ult.ª, acordó conformarse con lo propuesto por la Comisión, cuyo acuerdo obtuvo la aprobación del Excmo. Sr. Jefe Político en 4.ª del actual, de q. se enteró el Ayuntamiento en sesión del 8.º acordando se expidiese la licencia. Y es la presente q. firmo: Madrid 15 de Abril de 1891.

Unido

