

474-58

Regim.<sup>o</sup> Const.<sup>l</sup> de Madrid.

1880 y 81.

Policia Urbana.

Casas.

D. Manuel Ferns. de la Oliva, vec. con-  
trucion de una casa, afueras de la Puerta  
de Toledo inmediato a la fabrica del Ca.



12904

12904

12904

12904

12904



N.º 18.

N.º 40 p. 261



B

1850

Excmo Ayuntamiento Constitucional de esta M.ª M.ª Villa.

D. Manuel Hernandez de la Oliva dueño de un terreno en las afueras de la puerta de Toledo é inmediato á la fabrica del Gas á V.ª E. con el debido respeto expone: que tiene pensado el construir una casa en dicho terreno pero como para ello sea preciso obtener de V.ª E. la correspondiente licencia y al mismo tiempo que se le fije la alineacion que deba observar en la construccion.

H.ª V.ª E. Suplica que por quien corresponda se le marque la alineacion así como la altura que deba tener la casa: Es gracia que no duda alcanzar de la recta justificacion de V.ª E. Madrid 2 de Octubre de 1850

Madrid 2 de Oct.º de 1850.

Manuel Hernandez

Por acuerdo gral. del Excmo. Ayto.

Pase á la Comision de Obras.

Madrid 2.ª de Oct.º de 1850.

Comision de Obras.

Pase al Sr. Ten.º Alcalde del Distrito p.ª g.ª



En union del Sr. Reg.<sup>o</sup> ind.<sup>o</sup> de la misma  
D. Juan Blazquez Prieto, del Aug.<sup>to</sup> del Cuartel,  
y el del interesado se proceda al acto de la tira de  
cuerda; informandose del resultado por Dho. Pro-  
fesor.

El Alcalde Correg.

J. M. de la Cruz

Sres de la Comision de Obras.

En cumplimiento del acuerdo de V.S.S. que antecede, he marcado  
sobre el terreno, la alineacion que debera observarse al construir  
la casa sobre el terreno propio del interesado que solicita, en  
las afueras de la puerta de Toledo e inmediato a la fabri-  
ca del gas, y de dicha operacion resulta: que la fachada al  
paso de la Vonda se estableciera paralelamente y a treinta  
pies de distancia de la linea exterior de los arboles, o sea en la  
continuacion de la cerca que por aquel lado cierra la posesion  
de dicha fabrica, y segun me ha manifestado el dueño de  
la finca han de quedar cincuenta pies de distancia entre  
la fabrica del gas y la casa que el construya, debiendo  
tener esta por la Vonda ciento sesenta y nueve pies de  
fachada.

Conforme a la alineacion expresada puede concederse la  
licencia necesaria, con tal de que el edificio que se constru-  
ya no exceda de piso principal; mas sin embargo de lo es-  
puesto V.S.S. dispondran lo mas conveniente. Ma-  
drid 14 de Octubre de 1880.

Juan José Lanher Escobar



*Diseño de la fachada que se piensa construir en el panto llamado de la Honda en las afueras de la  
puerta de Toledo D.<sup>a</sup> Manuel Hernandez de la Oliva*

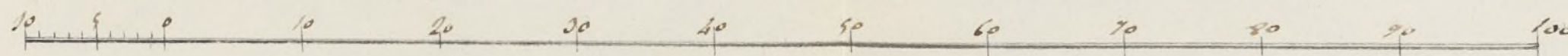
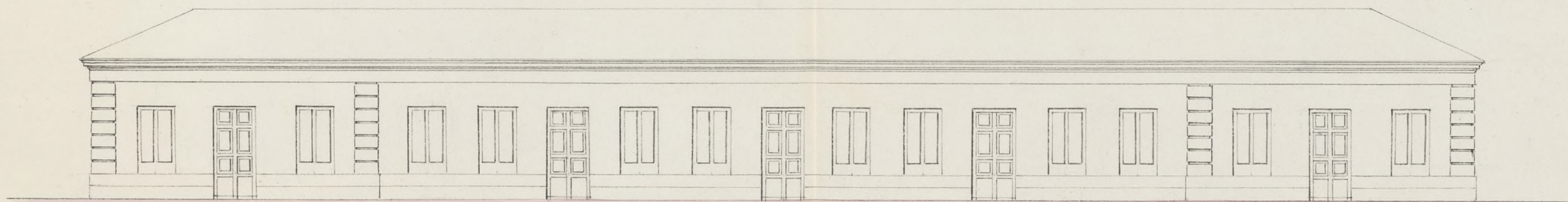

*Madrid 13 de octubre 1850*

*José M. Luch*

Ayuntamiento de Madrid







Pl. a f. 18.



Excmo Ayuntamiento Constitucional de esta M. D. N.

D. Manuel Fernandez: dueño de la casa que quiere edificar en las afueras de la puerta de Toledo e inmediata a la fabrica del Gas, a V. E. con el debido respeto expone: que habiéndose efectuado el acto de la tirada de cuerdas para la construcción de la citada casa, se ve en el caso de presentar el diseño de fachada que quiere construir, a fin de obtener la licencia oportuna de V. E. y a este fin.

M. V. E. Suplica que habiendo por presentado el diseño referido, y previo los informes q V. E. estime tomar se sirva concederle la autorización necesaria para dar principio a la indicada obra, es gracia que espere merced de la respectiva justificación de V. E. Madrid

13 de octubre 1850

Madrid 14 de Oct. de 1850.

Comisión de Obras.

Pase con el plano q se acompaña a informe del Ayto. del Cuartel,

El Ab. Corregidor -

Manuel Fernandez

Tras de la Comisión de Obras  
Enterado del plano que presenta D. Manuel Fernandez para la edificación de su casa extramuros y a la inmediación de la puerta de



1790  
Toledo debo manifestar: que el diseño de la fachada está arreglado a los principios del arte y por lo tanto que puede concederse la licencia pedida, a calidad de que se observe en la construcción el diseño presentado y con las precisas circunstancias de que no habiendo de construirse mas que piso bajo, se de a los cimientos tres pies de grueso cargando sobre terreno firme quedando el enras medio pie mas bajo que el piso del paseo, en donde retallandose medio pie de cada lado, se construirá el local de buena mampostería de pedernal continuando con el mismo grueso y de fábrica de ladrillo el resto de la fachada. Los arcos de puertas y ventanas serán tambien de fábrica de ladrillo y el alero será de madera descubierta labrado de fino; debiendo advertir que las rejas no deben salir del haz exterior de la fachada y que las puertas han de abrir a lo interior de la posesión. Por ultimo se rebocará la fachada decentemente pintando las puertas de lalle de color claro al oleo y como el Exmo. Ayuntamiento se halla esclusivamente encargado de la policía, buen aspecto de los edificios y de la seguridad pública, podrá cuando guste el Exmo. Sr. Alcalde Corregidor o Señor Teniente de Alcalde del distrito, mandar que reconozca e informe sobre el estado de la obra, sin embargo que el dueño de ella debera dar aviso luego que tenga hecho el local de mampostería para practicar el primer reconocimiento y segundo cuando este coronada la fachada con el alero, para que practica los conte por ellos cuando el Exmo. Ayuntamiento tiene remetto en el particular. En la construcción de andamios tanto interiores como exteriores cuidara el Arquitecto bajo su responsabilidad se construyan segun arte con la idea de precaver la ocurrencia de una desgracia. Es cuanto puedo manifestar a V.S. sobre el particular. Madrid 24 de Vbre de 1880.

Jose Sanchez Penuel



1878

*Gemo. Sr.*

Madrid 14 de  
Junio de 1851.

Anty. C. Com.  
Coma Comis<sup>u</sup>.

La Comisión de Obras con vista  
de lo solicitado por D. Manuel Fer-  
nandez de la Oliva, y de lo informa-  
do por el Arquitecto del Departamento,  
no halla reparo en q. V. E. re-  
siva autorizar la construcción  
de casa en las afueras de la  
Puerta de Toledo a la inmedia-  
ción de la Fábrica del Gas, a  
cualidad de que en su ejecución  
se observe la alineación y de-  
ma. etc. etc. a q. se refiere  
Dho. Profesor. Madrid 30. de  
Diciembre de 1850.

Madrid 16 de Cu.  
de 1751.

Conf. con D.  
accordo al fine  
Speriamo.

calidad de que en su ejecución  
se observe la abstracción y de  
ma. obtenidos a q. se refiere  
Dho. Profesor. Madrid 30. de  
Dic. de 1850.

Mary

S. Halvors

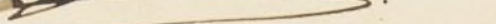

Math



#drid 31 de br. de 1851.

Al Ayuntamiento. Comis?

Mediante la aprobacion del  
Sr. Jefe Politico en su comu-  
nicacion de 26 del actual, y  
vista en la sesion de hoy, q.  
se halla unida al expediente  
de igual clase de D. Juanillo-  
linero, expedase la licencia.







Madrid 31 de Julio 1851.

Excmo. Sr. Conde!

El Sr. D. Juan de Dios de la Cruz, D. de

la Casa de la Moneda, me ha comunicado

que el Sr. D. Juan de Dios de la Cruz, D. de

la Casa de la Moneda, me ha comunicado

que el Sr. D. Juan de Dios de la Cruz, D. de

la Casa de la Moneda, me ha comunicado

que el Sr. D. Juan de Dios de la Cruz, D. de



D. Cipriano M. Clementin &c.

Certifico: q por D. Manuel Fernandez de la Oliva  
dueno de un terreno en las afueras de la Puer-  
ta de Toledo ~~inmediato~~ a la fabrica del Gas, se  
cespuso a Dho. Excmo. Ayto. en inst.<sup>a</sup> de 2.<sup>a</sup> de Oct.  
ultimo, ~~para proyectar~~ <sup>para proyectar</sup> construir ~~una~~ una casa  
pero ~~haciendo preste para ello~~ <sup>haciendo preste para ello</sup> obtener ~~de~~ de  
la correspond. licencia y q se ~~se~~ fijase la aline-  
cion q deberia observarse, suplicaba q S. E. asi se  
sirviese disponerlo.

Parada la inst.<sup>a</sup> a la Comision de Obras, lo hizo  
esta al Sr. Vent. Alcalde del distrito p.<sup>a</sup> q. comision  
de uno de los Sres. Regid.<sup>es</sup> de la misma, del  
Arquit.<sup>o</sup> del Cuartel, y el del interesado, se pro-  
cediere al acto de la tira de cuerdas; de cuyo  
resultado se dio conocimiento por Dho. Profesor  
en el sig.<sup>te</sup> infle.

Aquí.

Presentado el plano de fachada firmado por  
D. Jose M. Luch, se remitió a infle del  
citado Archit.<sup>o</sup>, quien lo devolvió con el sig.<sup>te</sup>

Aquí.

La Comision en su vista cometho el esped.<sup>te</sup>  
a la deliberacion del Excmo. Ayunt.<sup>o</sup>, propo-  
niendo se sirviese autorizar la referida obra,  
a calidad de ~~q~~ <sup>observar</sup> en su ejecucion ~~se observase~~ la  
alineacion y demas extremos a que se refie-  
re Dho. Profesor.

Hecho presente a S. E. en sesion de 24 de  
Enero ult.<sup>a</sup>, acordó conformarse con lo prop.<sup>to</sup>  
por la Comision, cuyo acuerdo obtuvo la apro-  
bacion del Excmo. Sr. Jefe Político en veintisei-  
tes del mismo, de que se enteró el Ayunt.<sup>o</sup> en sesion  
del 31.<sup>a</sup> acordando se expidiese la licencia. Y es  
la presente que firmo: Madrid 6 de Febrero  
de 1851.

*Alcaldes*



