Mus 87-6.

LAS PENAS DE LOS AMANTES.

TONADILLA A SOLO.

Partitura
violin 1º
violin 2º
Flauta 1º
Flauta 2º
Trompa 1º
Trompa 2º
Bajo

Ayuntamiento de Madrid

Leg.º 11. n.º 20

Leg.º 3.º n.º 29

Mus 87-6

t

Tonadilla

à solo

Con Viol.s flaut.s y Tromp.s 29

~~26~~

Las penas de los Amantes

Ayuntamiento de Madrid

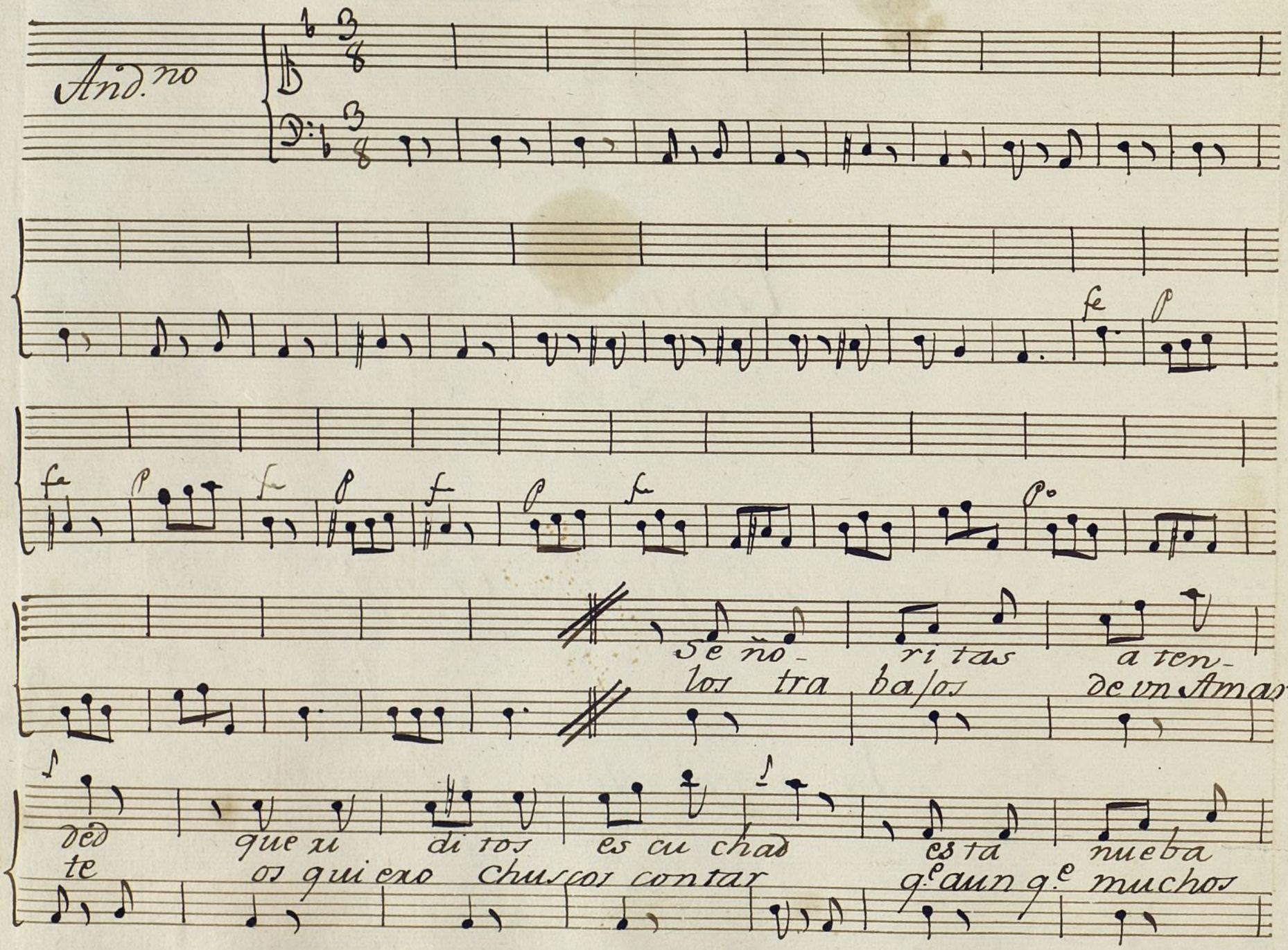

Ayuntamiento de Madrid

tona dilla q.e aora bengo yo a cantar si si
lo sa beis al gu nos lo ygno ra ran si si

o id es cu chad moni tos mios

Dueños del alma solo ser vi ros quieren mis
o id es cu chad mirad que digo la pura

ansias ay chuscos mios si yo al canzara
verdad q.e el q.e lo a es crito es mui peri llan

q.e mi traba jo oy se lo- grara ay ay
y en esta res quadra mui ynstrui do esta ya ya

Ayuntamiento de Madrid

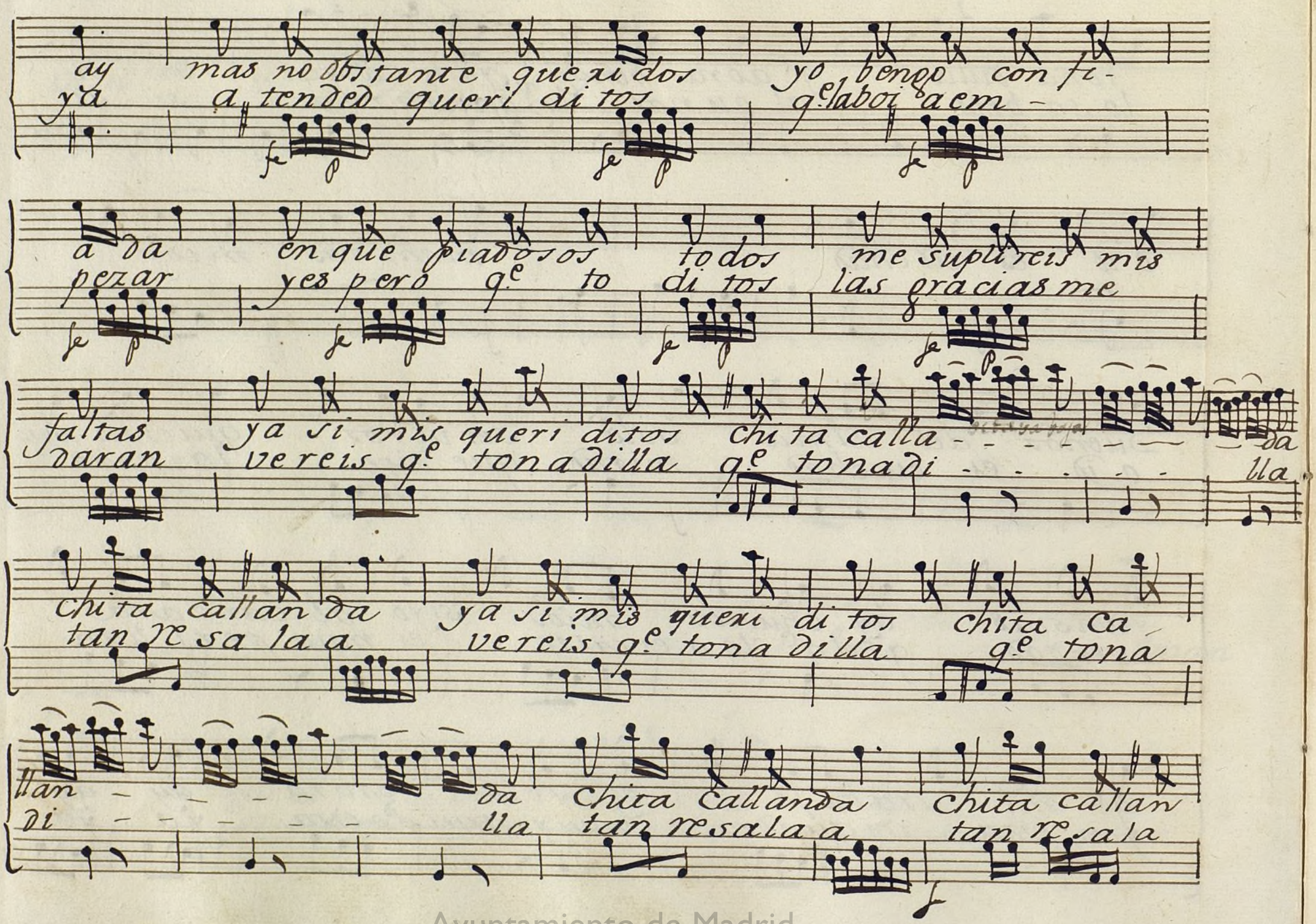

Ayuntamiento de Madrid

da
a

Allegro

All.o

Los trabajos de un Amante
Los trabajos de otros pobres
de otros pobres es la pena

suelen ser lo regular
suelen ser lo general
cansarse ya de la carga

por no
a sus
y no a-

Ayuntamiento de Madrid

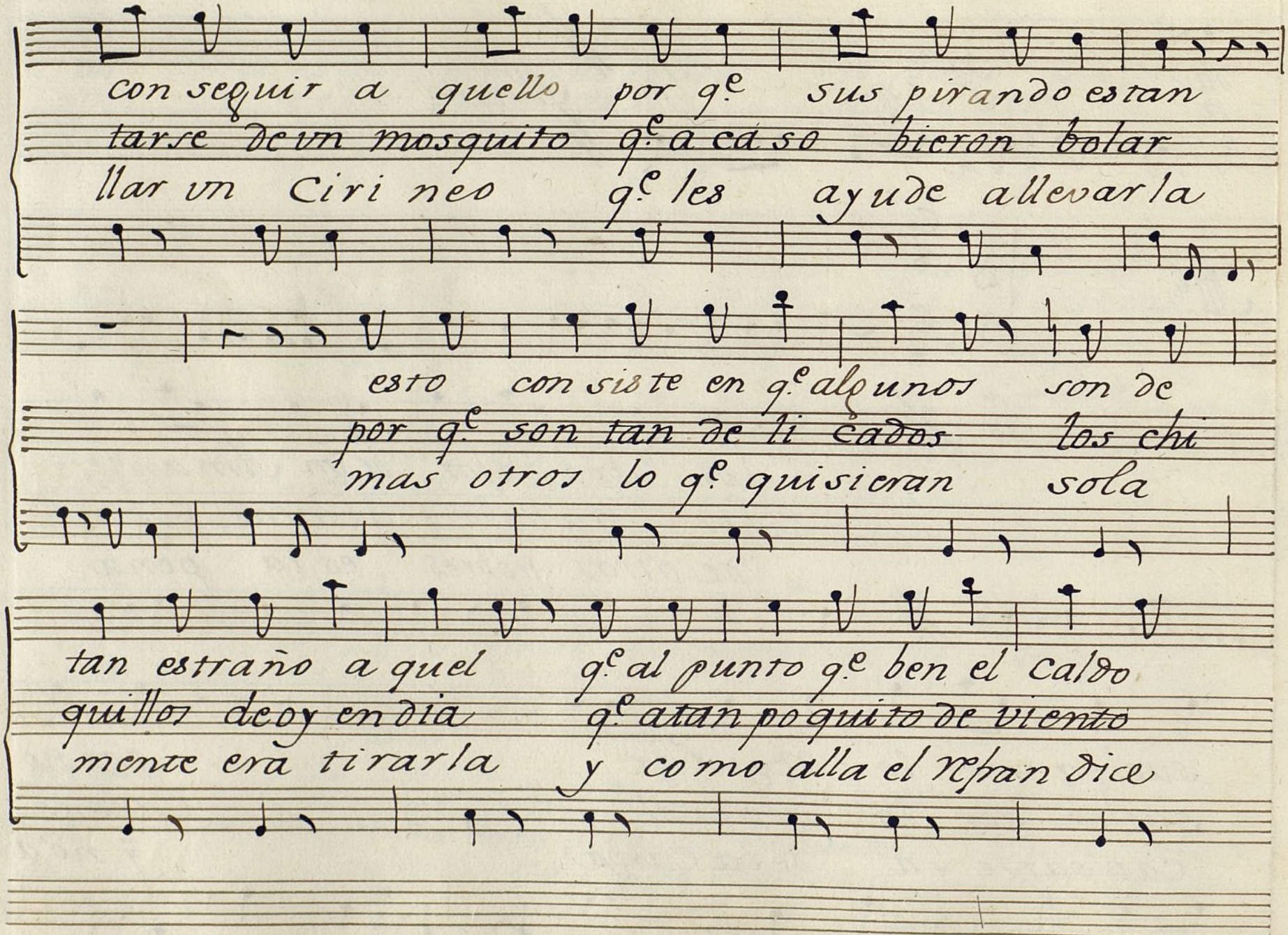

Ayuntamiento de Madrid

selo quisieran sorber (masaeros nobeis)
ya les pega al ferecia
despues alla te las aigas

que el que primero no sopla se suele que
q.e este es vngrande trabajo y con esa en
que esta el vna bobe ria y que pocas

mar tal vez y de tal suerte q.e a caso no buel
clen gueria jamas salgreis de enfermizos en to
vezes pasa q.e el q.e se pone la mesa no se

Ayuntamiento de Madrid

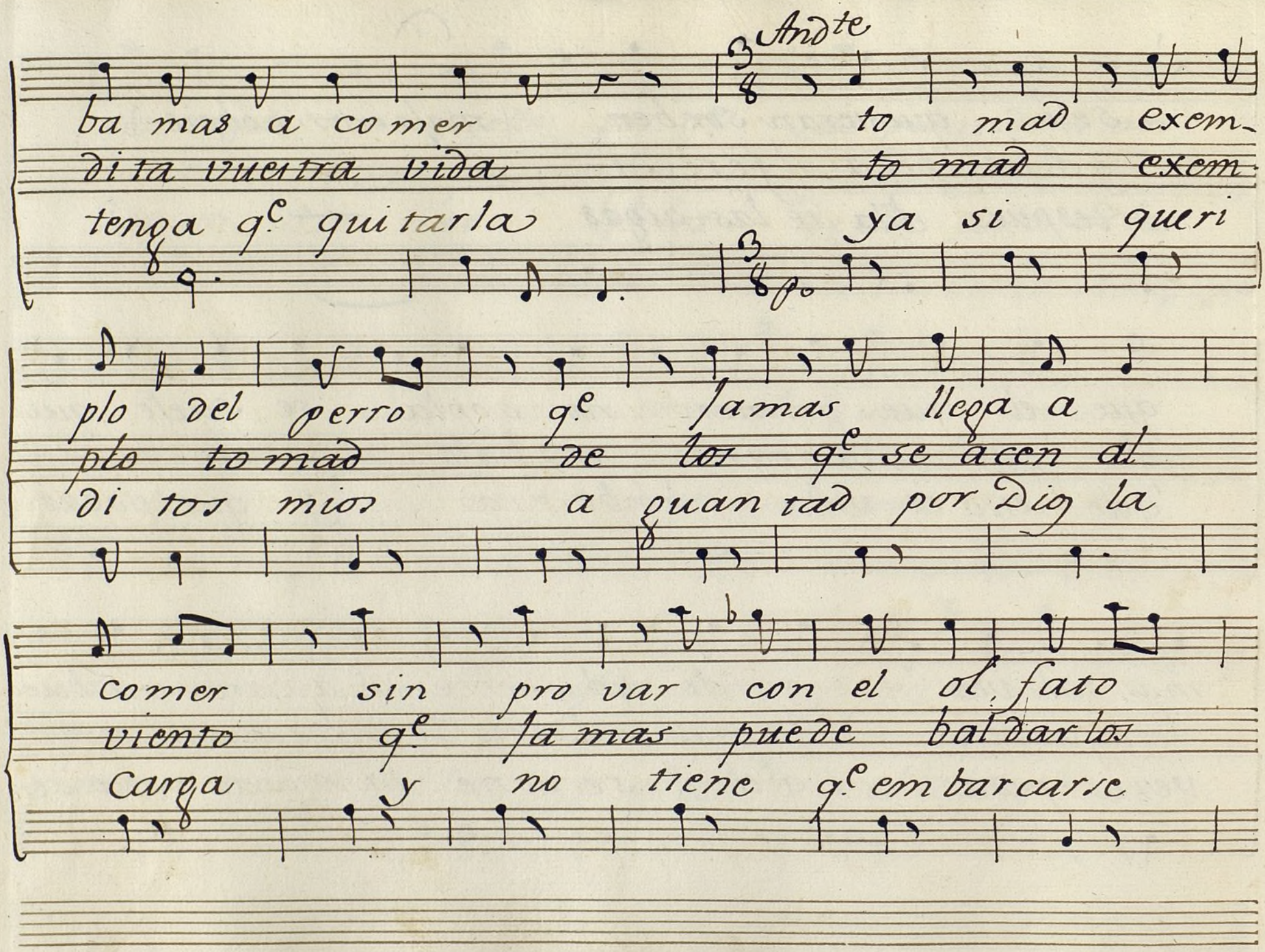

Ayuntamiento de Madrid

All.º

si es ta frio y Huele bien quenta quen
aunque Corra el Ayre cierzo quenta quen
el que no quiera borrascas y a questo

ta queridos pues q.e es carmenteis ya si no tendreis
ta
queriditos a qui sea — ca ba- con vnas Segui

muchos quenta baya luego que la-
di llas nuebas lindas Chulas y gua

p.º mas p.mo p

Ayuntamiento de Madrid

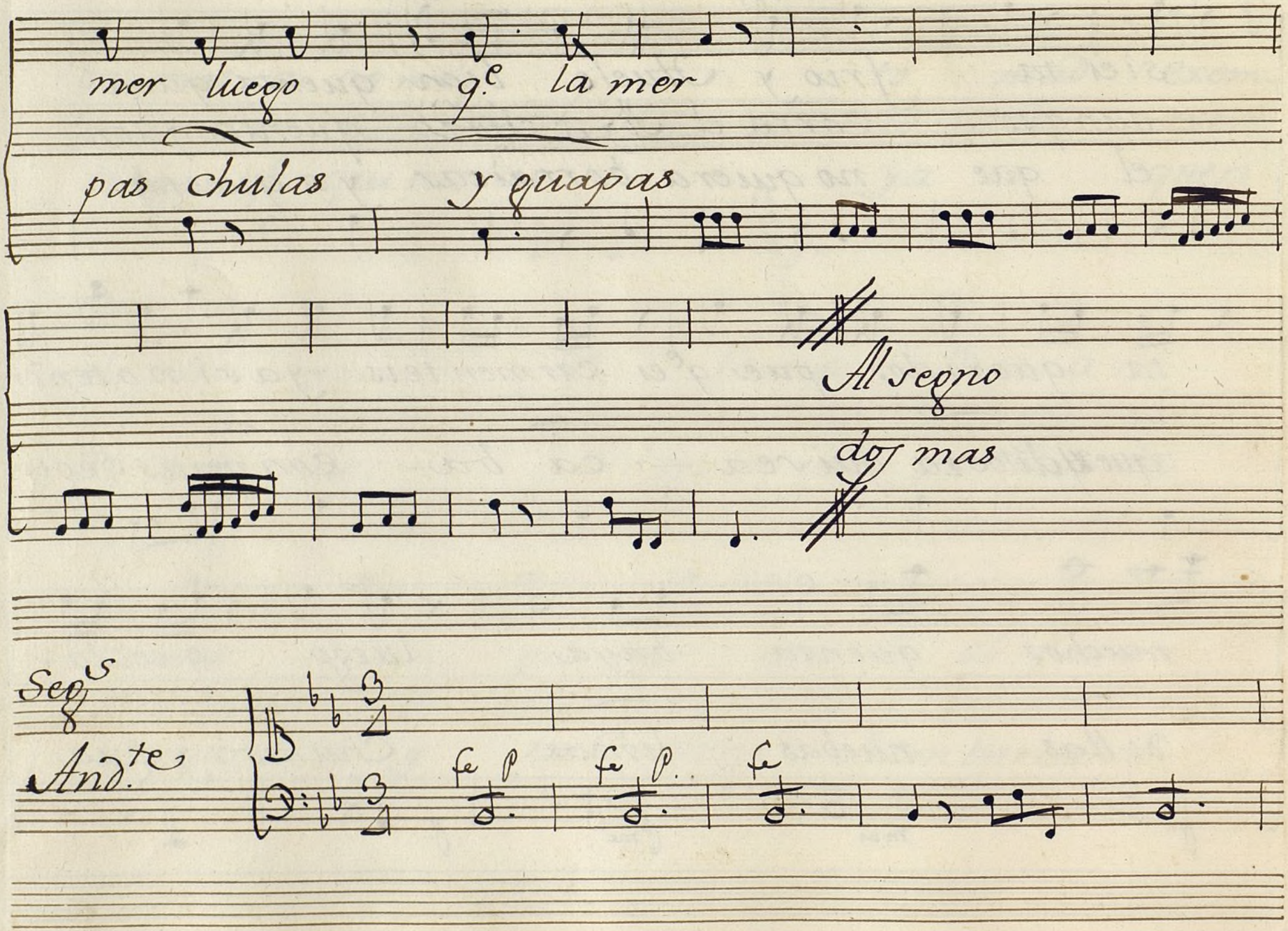

Ayuntamiento de Madrid

Ay ay ay ay q.e gran cosa ai ai

fe p fe p

ai q.e gran cosa es estar libre es estar libre

p.o cres fe p

es estar libre sin q.e el corazon
quenta Cuidado q.e mas q.e no los
a Dios mis prendas y perdonad que

tenga sin — ga - - - - - - - - -
dulces son los — a ma - - - - - - - - -
ridos sy nos — con ten ta a - - - - -

Ayuntamiento de Madrid

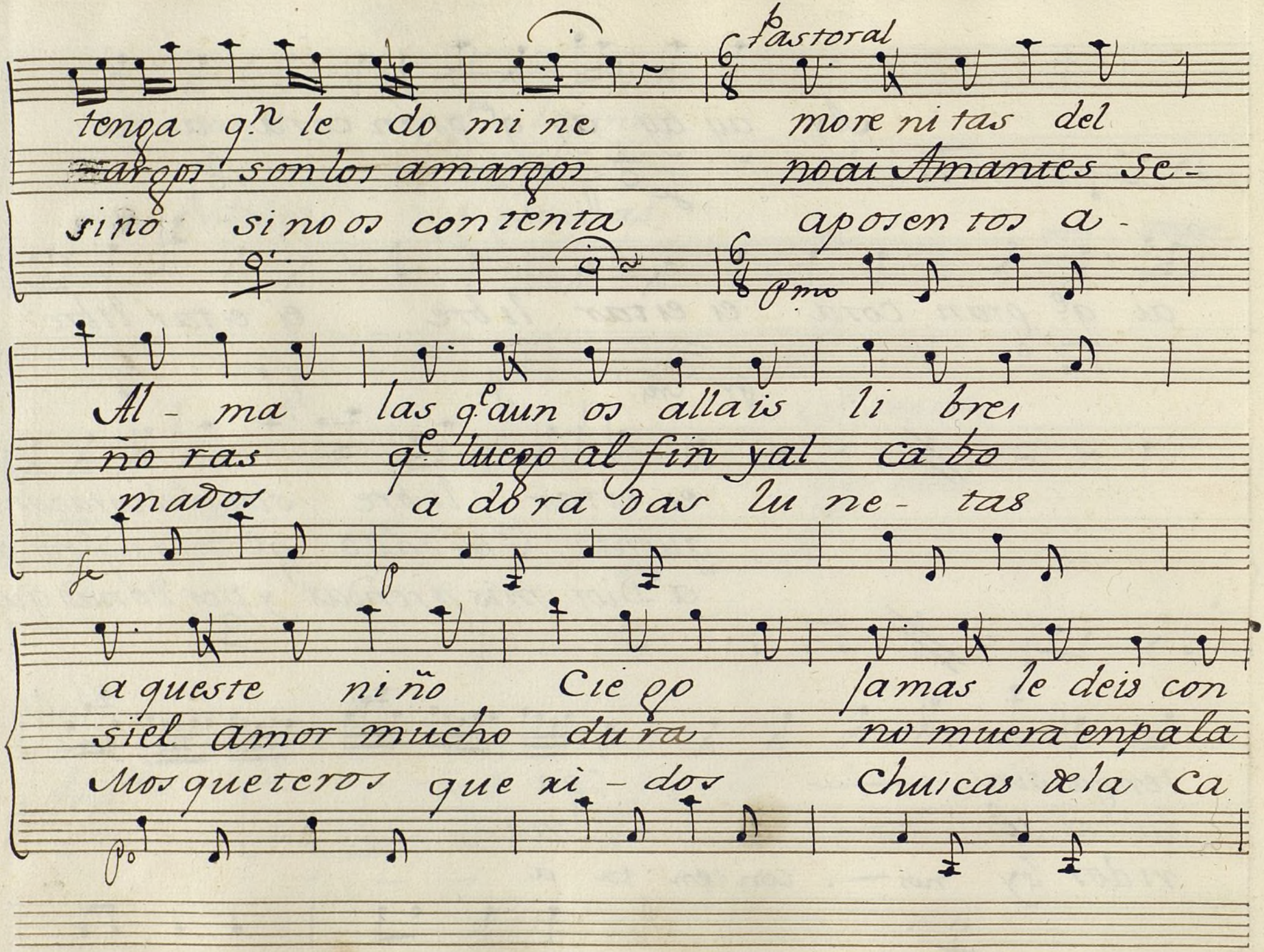

Ayuntamiento de Madrid

fi - tes ai q monas mias q.e lindo
ga - do ya si reniegen todos de
zue la perdonar todos la inperti

chis - te e quando llega el sacu
pla to q.e aunq.e se coma con grandes
nen cia y pues q.e os sirbo fina ya

Come Prima

dirle el sacu - dirle para q.e no nos
canso con y me die todo el
tenta fi dadme muchas pal -

Ayuntamiento de Madrid

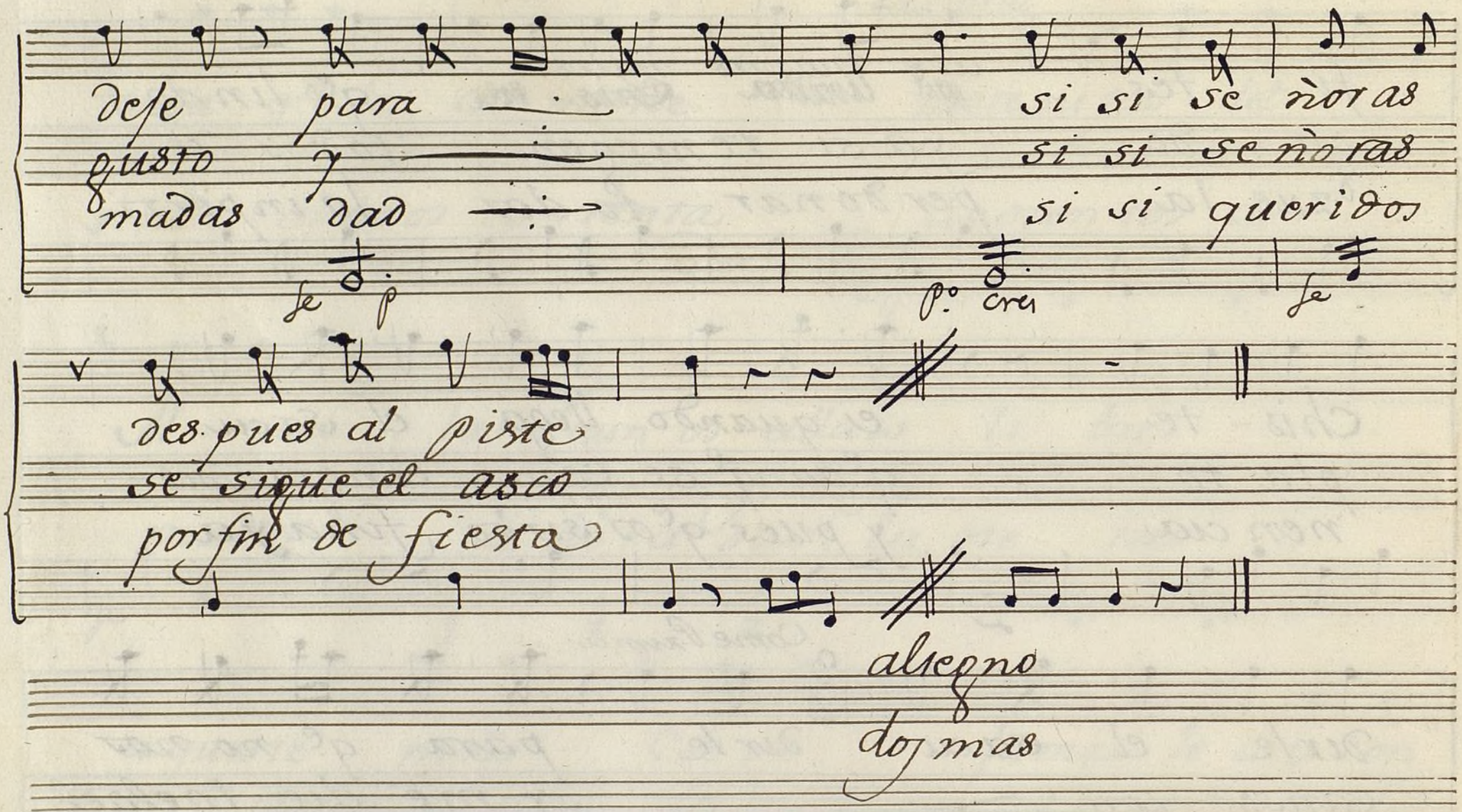

Ayuntamiento de Madrid

Ayuntamiento de Madrid

Ayuntamiento de Madrid

Mus 87-6

Violin 1.° Ton.a a solo las penas de los Amantes

And.no

Ayuntamiento de Madrid

All.o

dol.

fe

p.o

fe

p

p

fe

And.te P.o

All.o

fe

p.o

mas p.o

p.mo

p.o

fe

Al segno
dos mas

And.te seg.s

fe

p

fe

p

fe

fe

fe

p

fe

p

cres

Ayuntamiento de Madrid

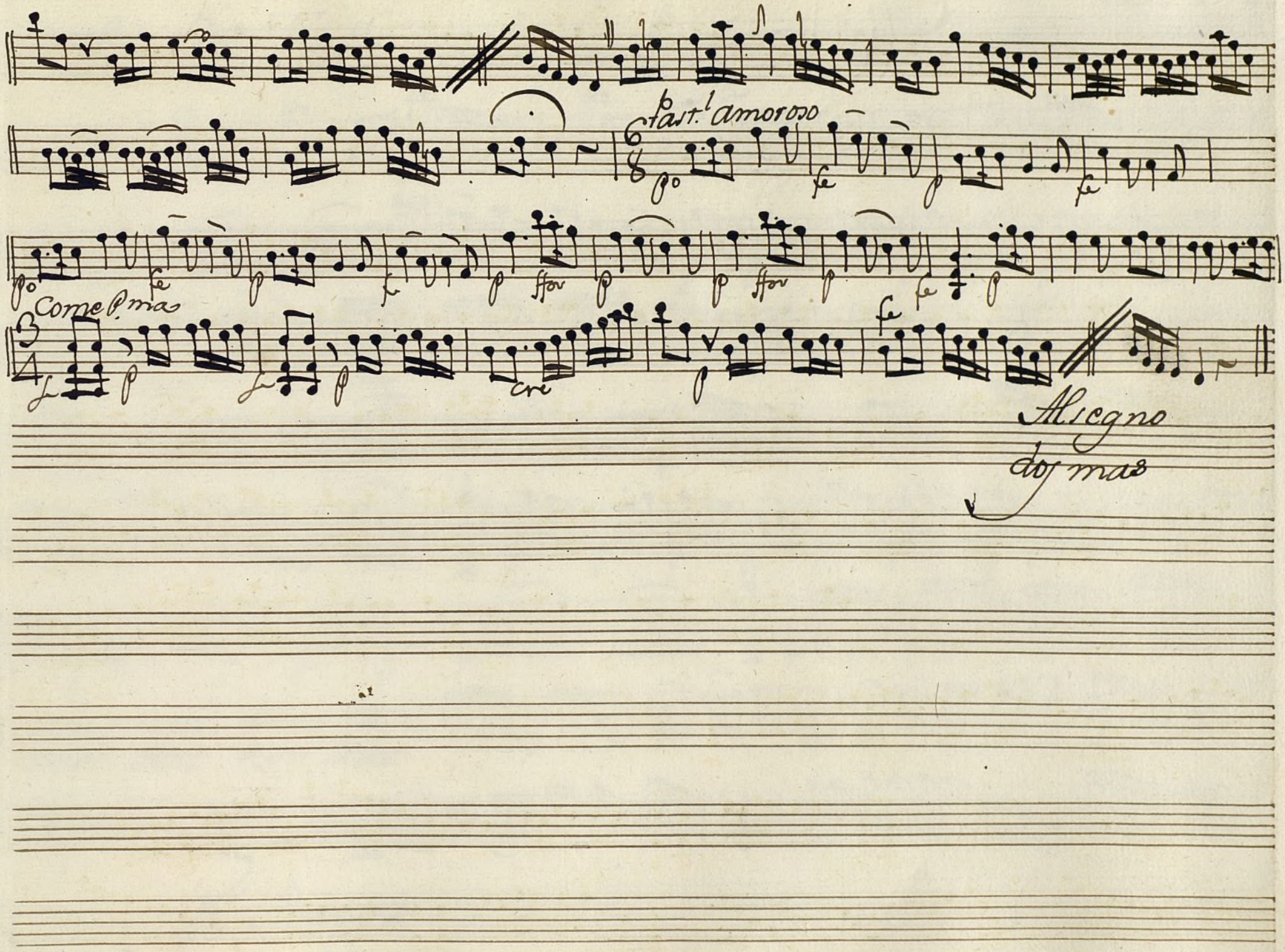

Ayuntamiento de Madrid

Ayuntamiento de Madrid

Mus 87-6

Violin 2.° Ton.a a Solo las Penas de los Amantes.

And.no

A segno

Ayuntamiento de Madrid

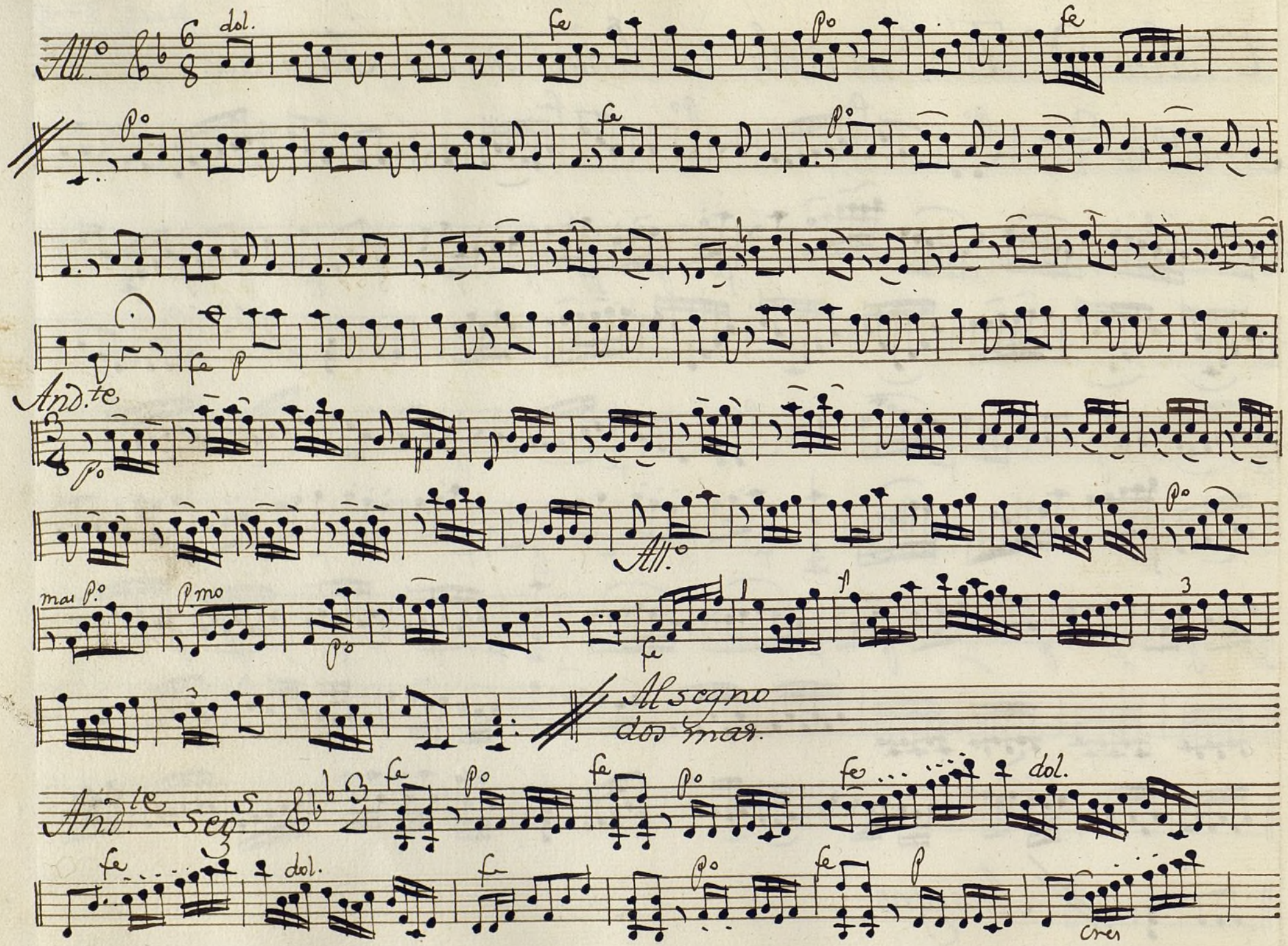

Ayuntamiento de Madrid

Pastoral Amoroso

ffor

ffor

Al segno

Voj mas

Ayuntamiento de Madrid

Ayuntamiento de Madrid

Mus 87-6

Flauta 1.ª Ton.ª a Solo las Penas delos Amantes

And.no

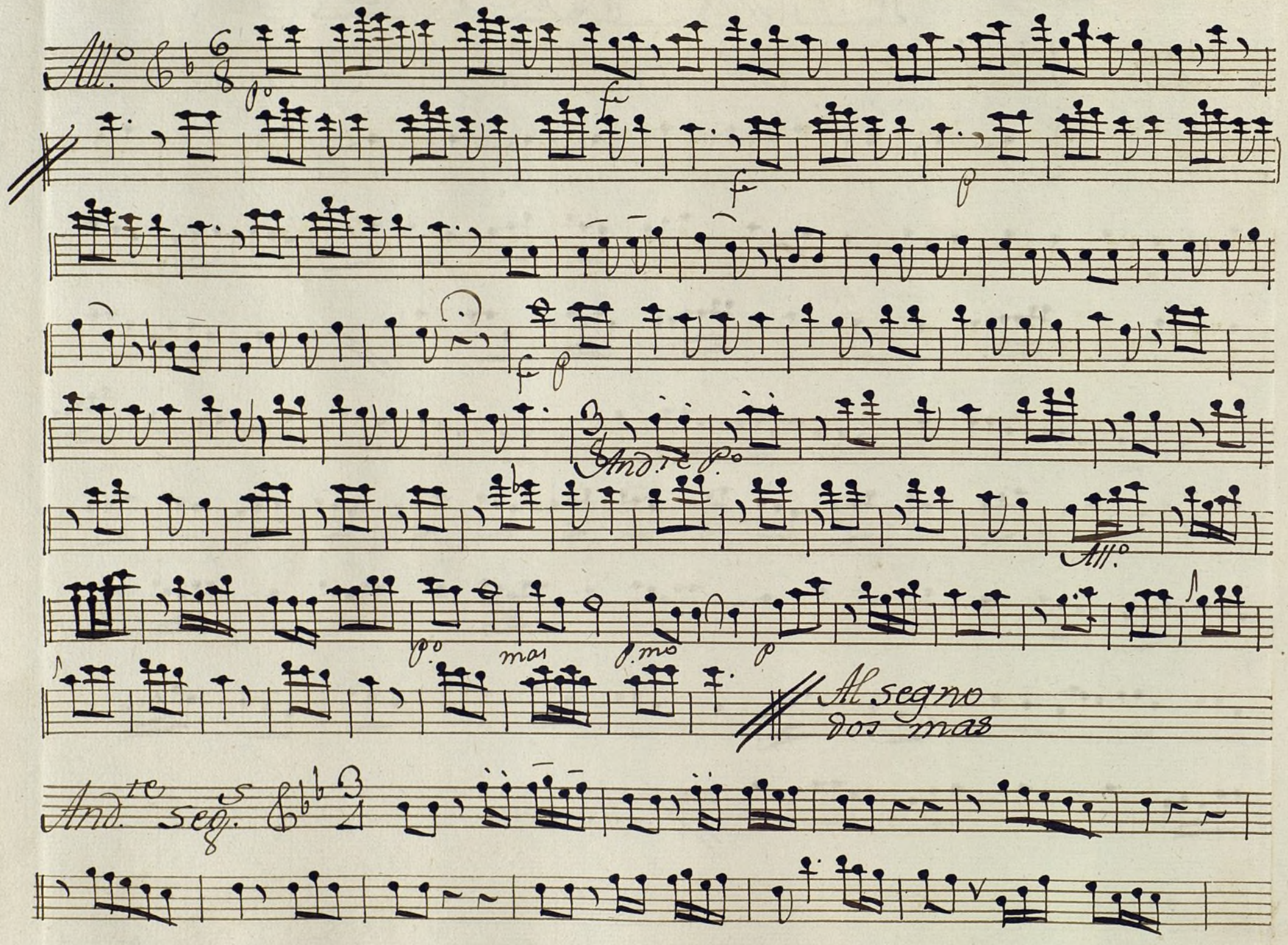

Ayuntamiento de Madrid

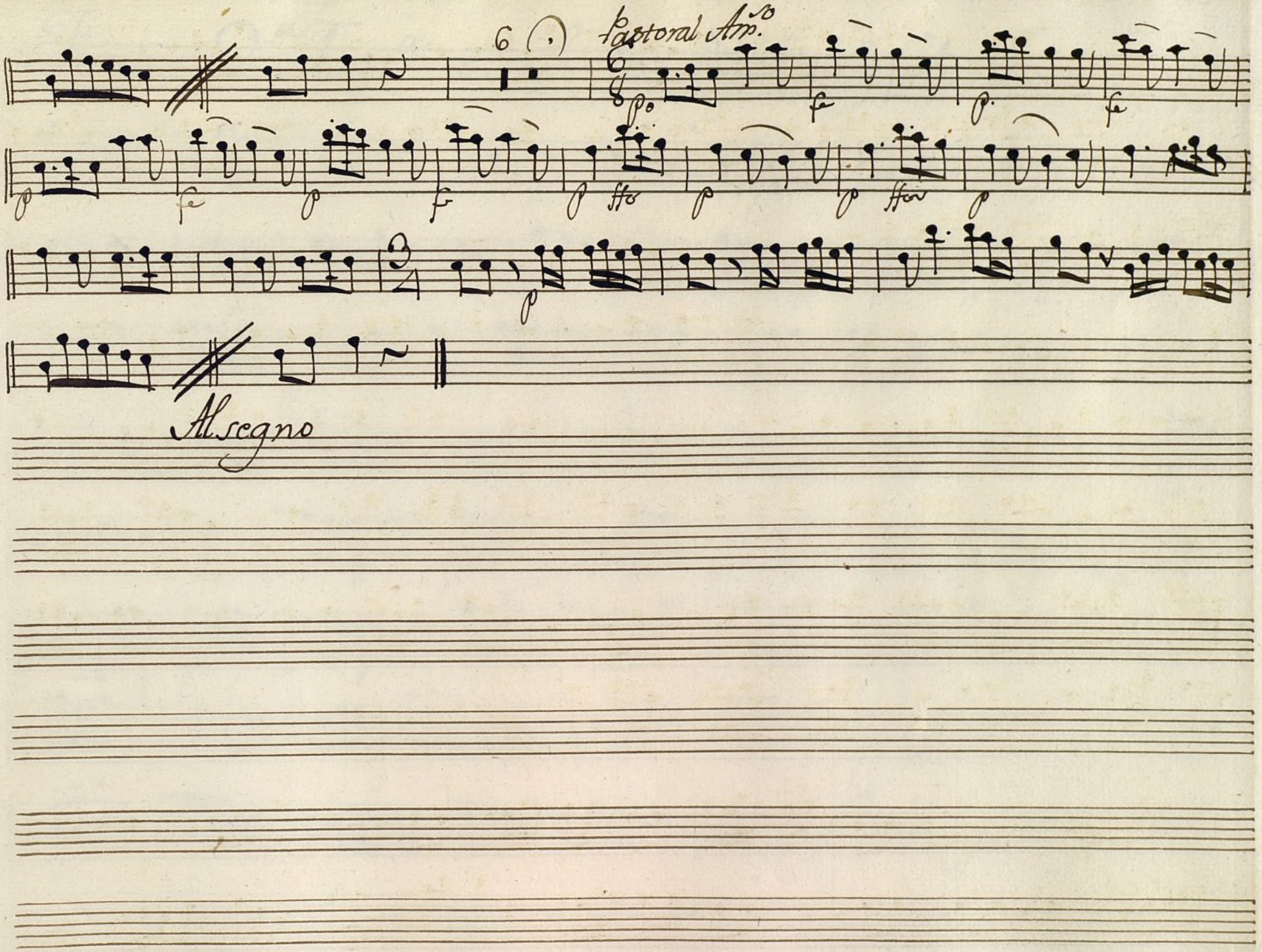

Ayuntamiento de Madrid

Ayuntamiento de Madrid

Mus 87-6

Flauta 2.ª Ton.ª a Solo las penas delos Amantes

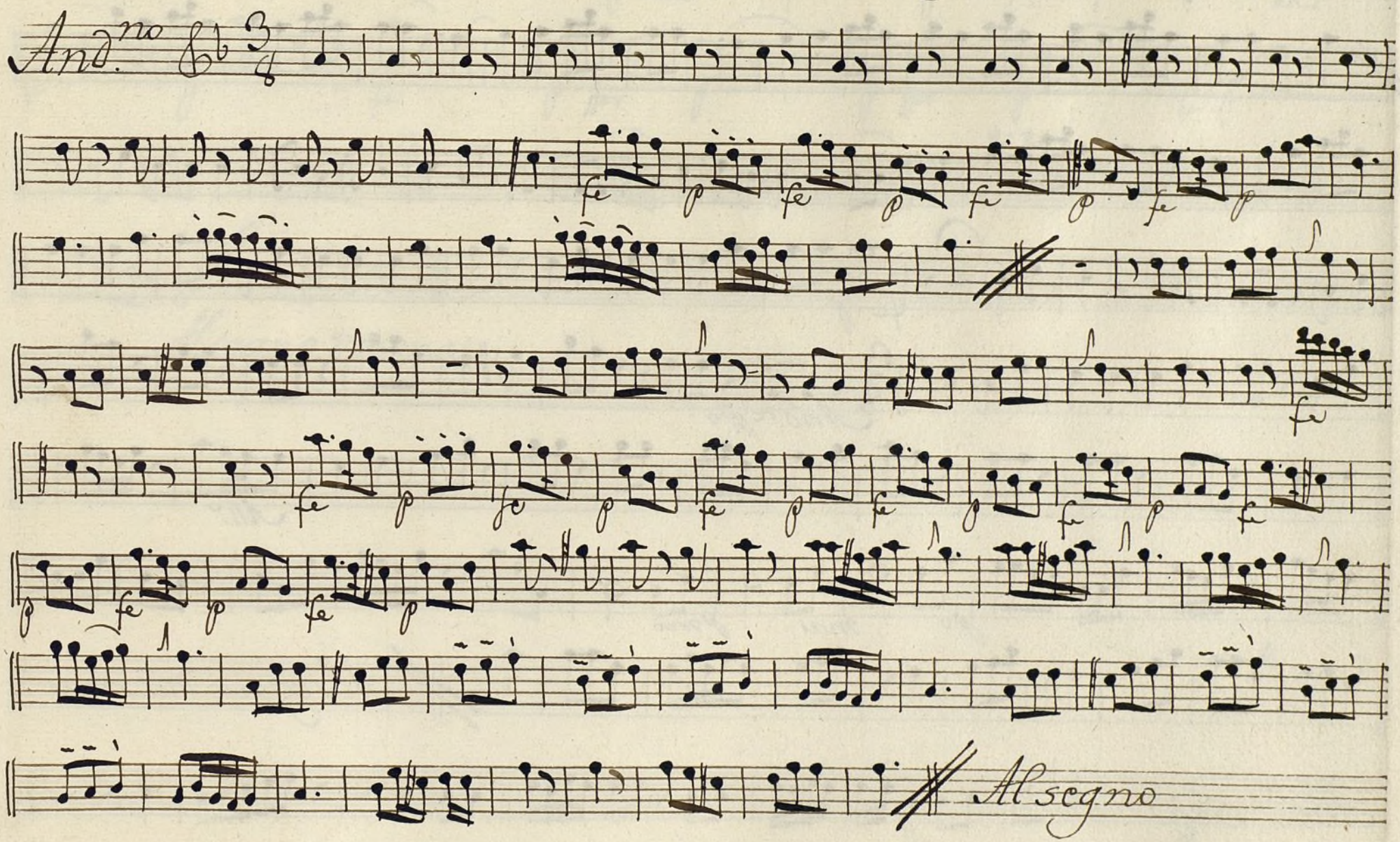

Ayuntamiento de Madrid

All.o

fz p

And.te resp.o

All.o

p.o mas p.mo

Al segno dos mas

And.te seg.s

fz p

Ayuntamiento de Madrid

6 (·) Pastoral Amoroso

Al regno dor mas

Ayuntamiento de Madrid

Ayuntamiento de Madrid

Mus 87-6

Trompa 1.ª Ton.ª a Solo las Penas de los Amantes

And.no

Al segno

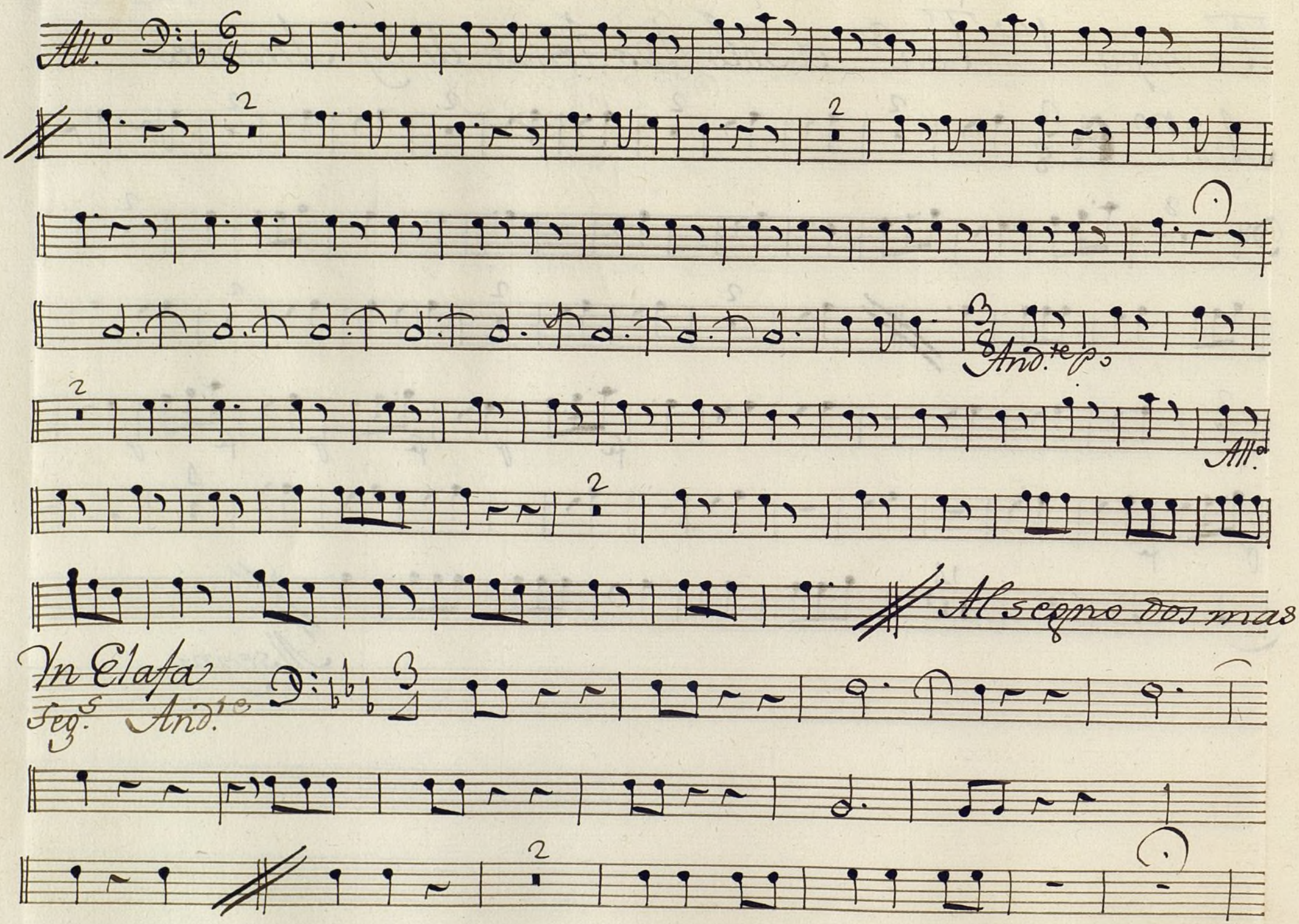

Ayuntamiento de Madrid

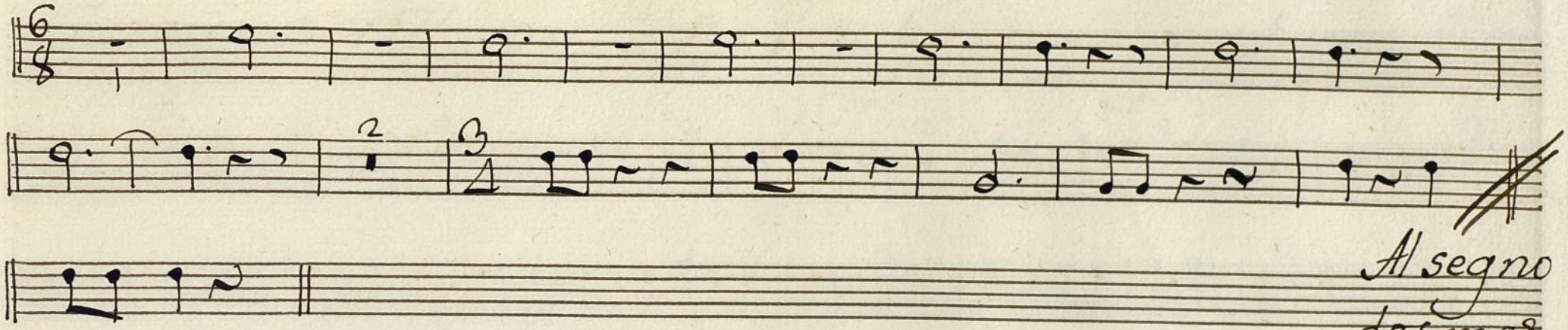

Ayuntamiento de Madrid

Ayuntamiento de Madrid

Mus 87-6

Trompa 2.ª Ton.ª a Solo las Penas de los Amantes

And.no

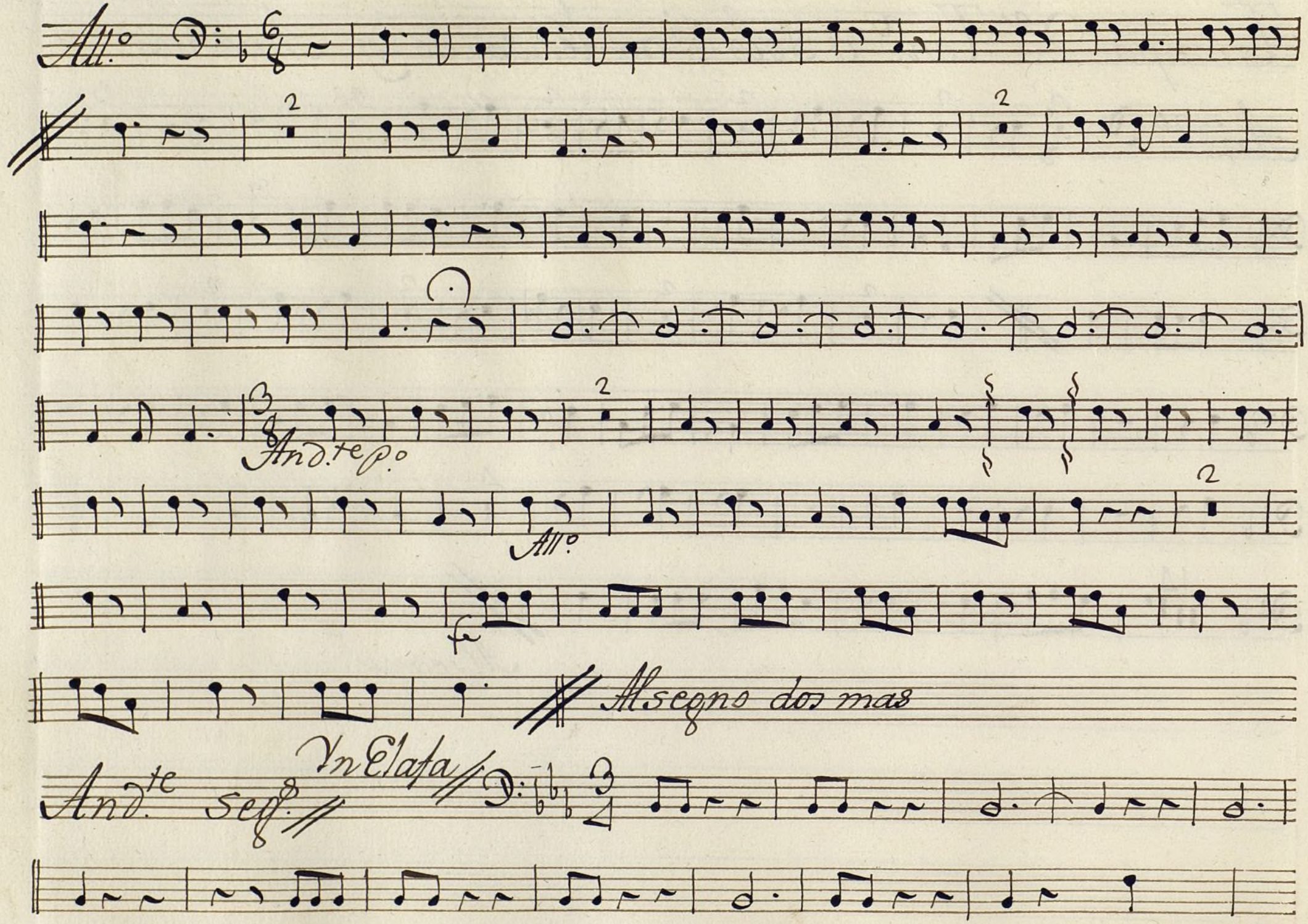

Ayuntamiento de Madrid

Pastoral amoroso

Allegro
dos mas

Ayuntamiento de Madrid

Ayuntamiento de Madrid

Mus 87-6

Baxo. Ton.a a Solo las Penas de los Amantes

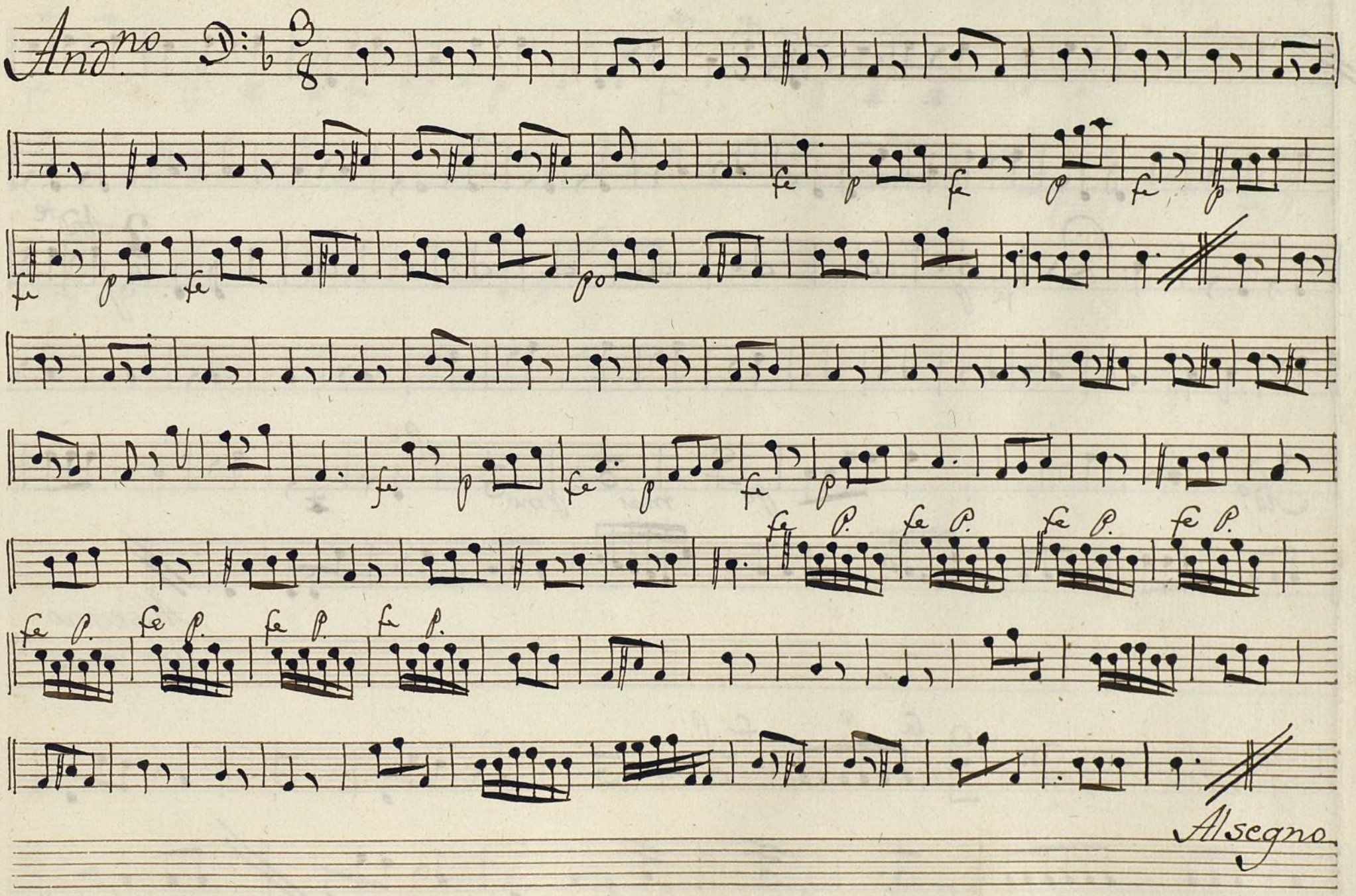

Ayuntamiento de Madrid

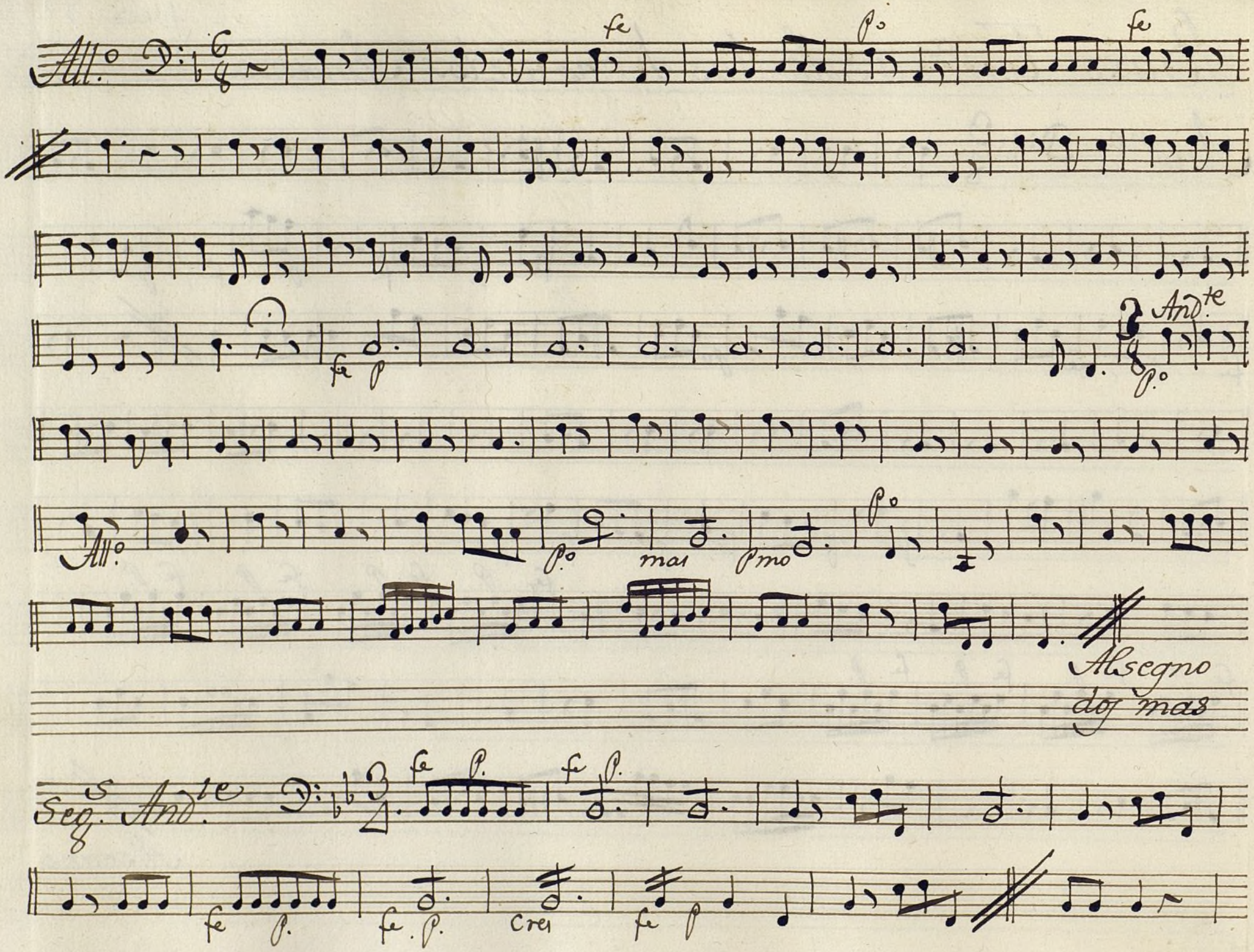

Ayuntamiento de Madrid

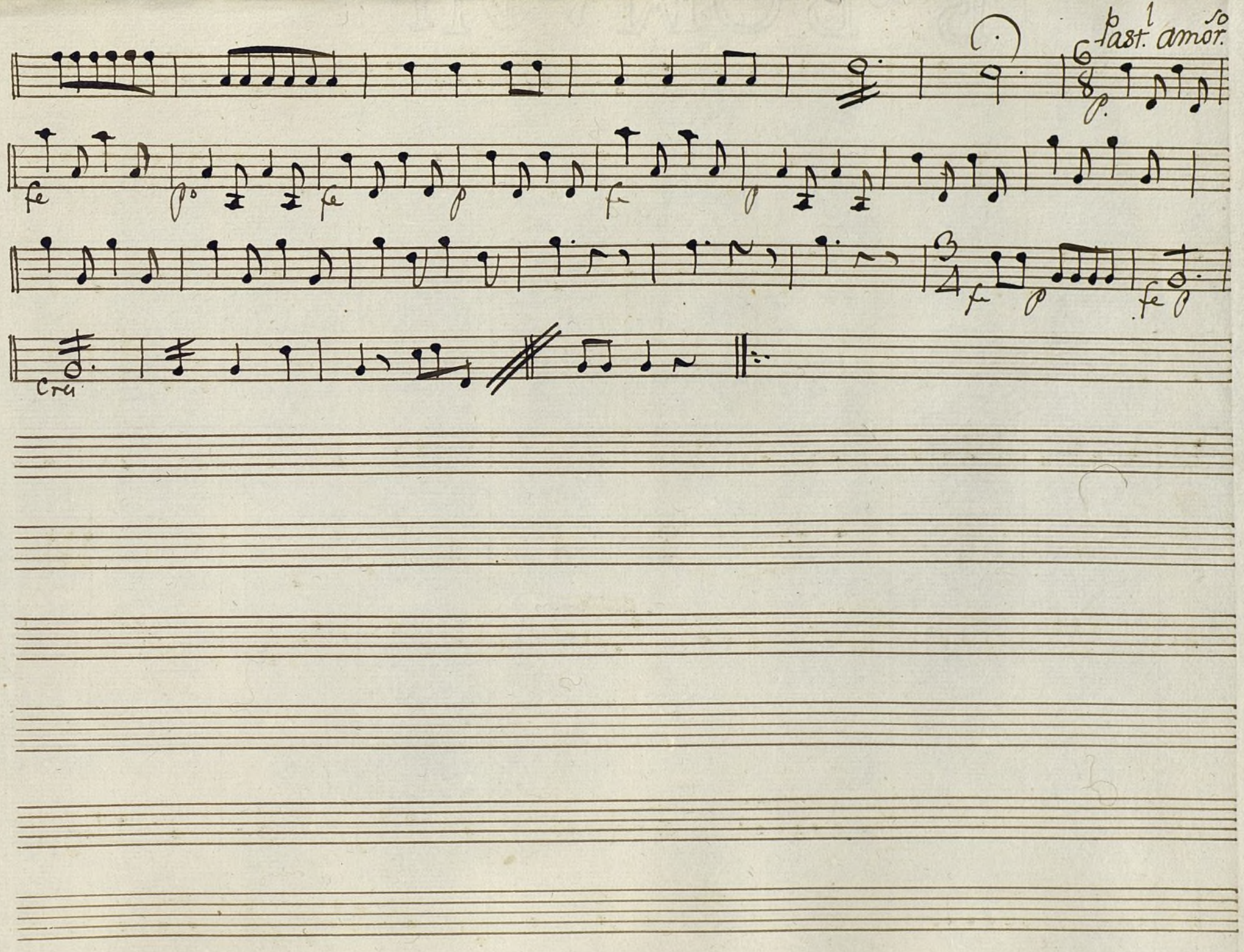

Ayuntamiento de Madrid

Ayuntamiento de Madrid