

4-75-41.

Ayunt.^o Const. de Madrid.

1881.

Policia Urbana.

Casas

D. Luis Alonso Tre. Levantador p^{ro} 2.^o y
Sotabanco en la Casa C.^e de S. Lucas n.^o 10.
n.^o 324.

G
esta
lo

Diseños de las fachadas de una Casa sita en la Calle de S. Lucas de esta Capital señalada con el N.º de la Manzana 325 significando el N.º 1.º lo exist. y el N.º 2.º como se proyecta, Aprobada la Obra ~ ~ ~ ~ ~

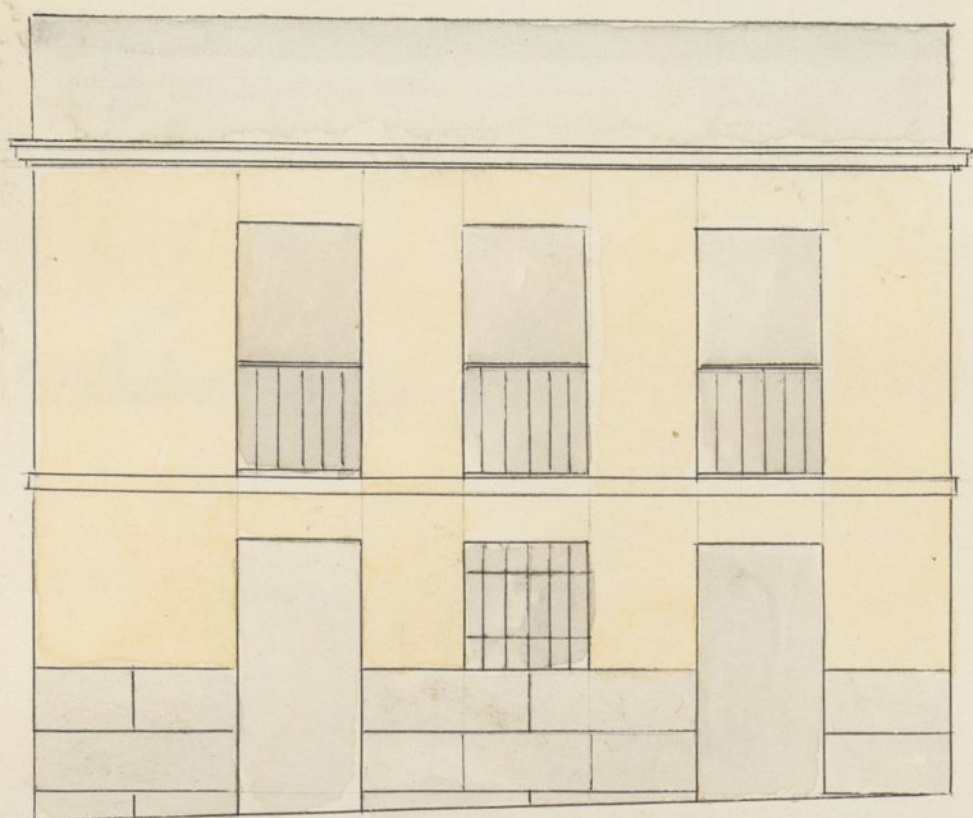

N.º 1.º

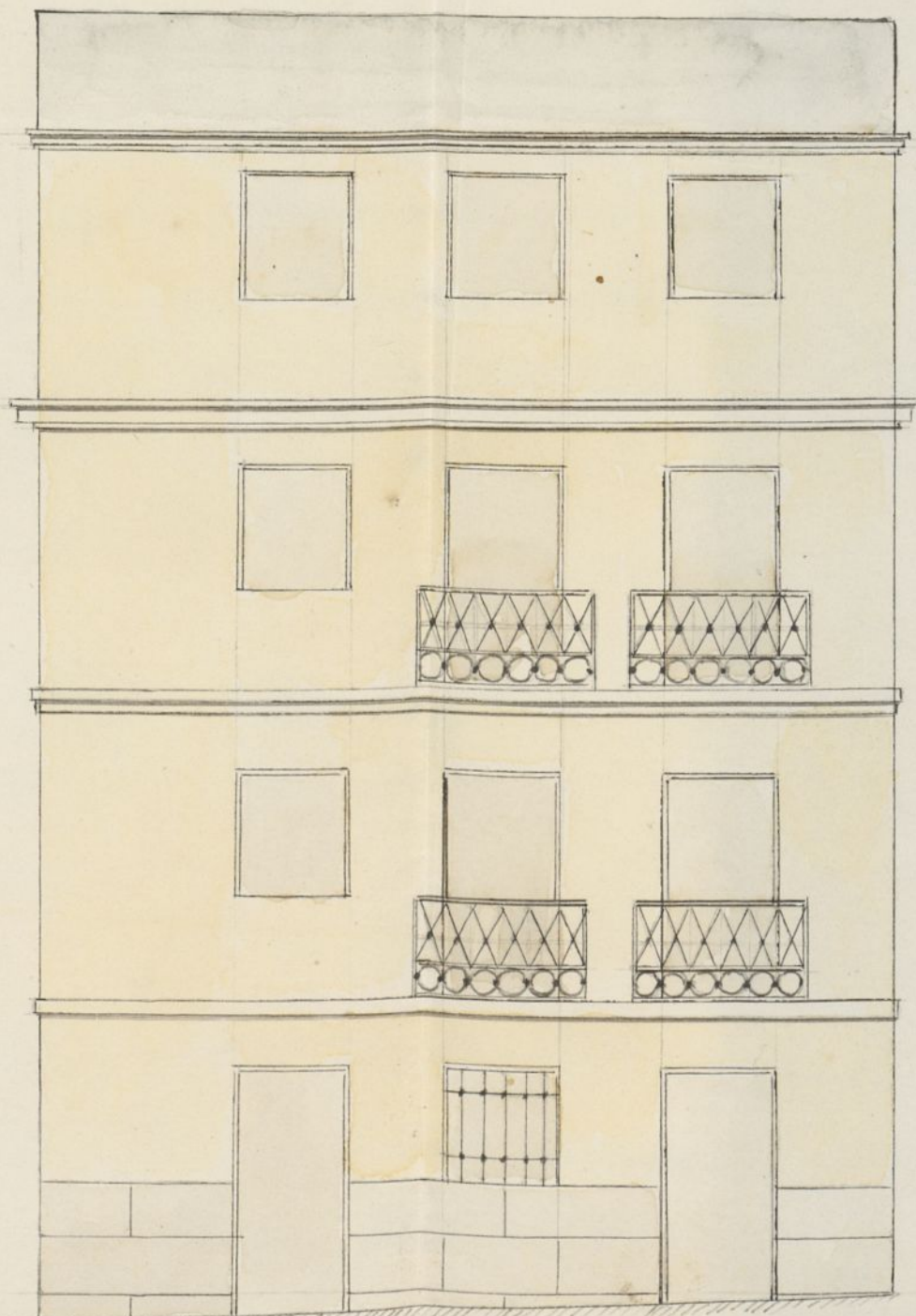

N.º 2.º

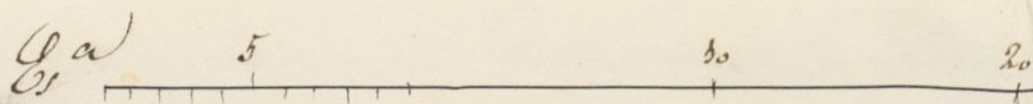

30 Pies C.
Madrid 14 de Junio de 1855
Calisto de la Huela

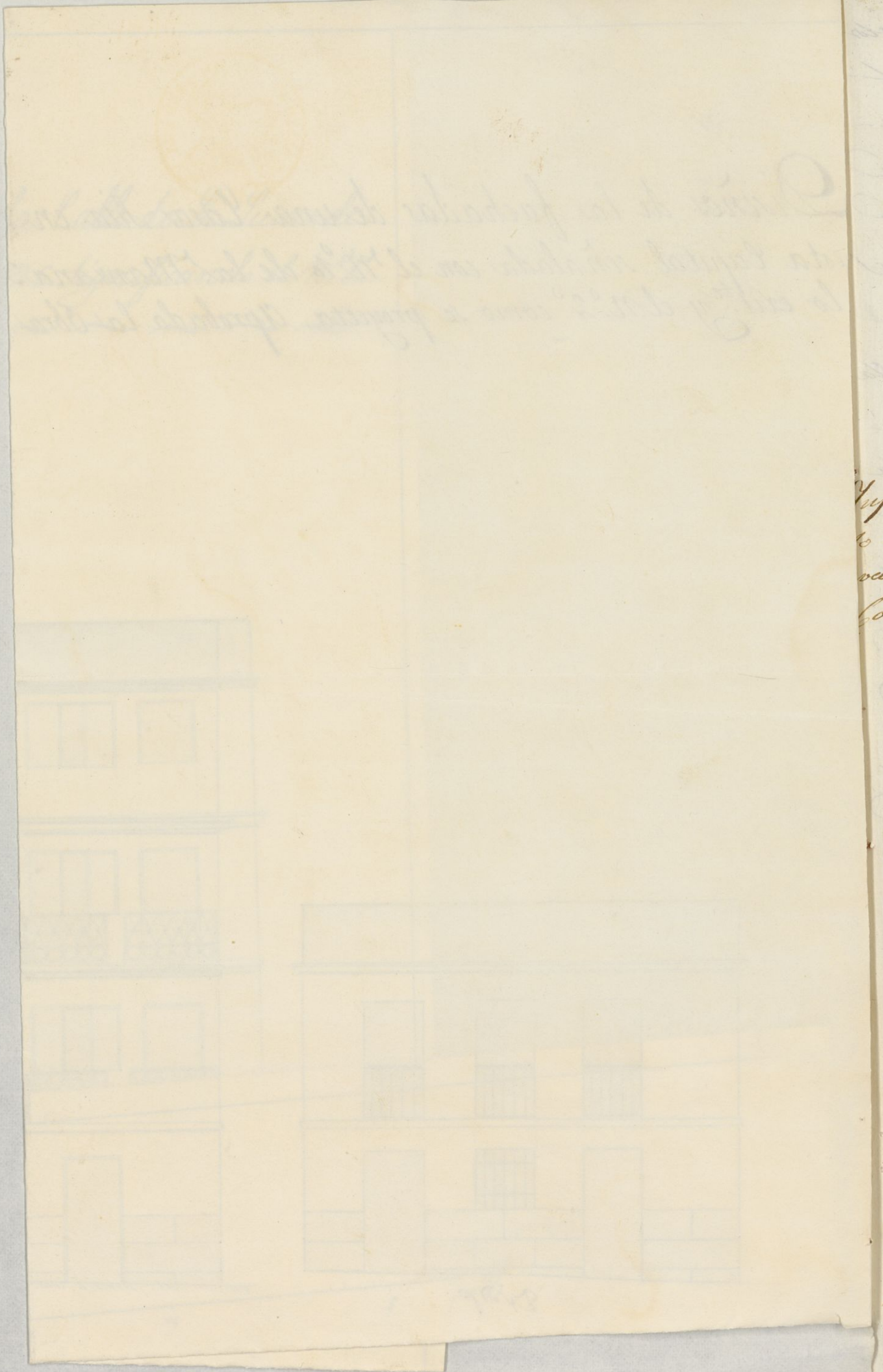

Supor
to cle
pauu
Comu

Noto



Dpto. 31.

2º

A. J. P. 15. P.

A. V. Alcalde Corregidor de esta M. H. Villa.

D. Luis Alonso dueño de una Casa en esta Corte sita en la calle de S. Lucas número 325 a V. P. hace presente: que conforme el Arquitecto de la manr. 325 a V. P. hace presente: que constando dicha casa solamente de piso bajo y principal, desea aumentarla con un piso segundo y un sotabanco conforme al plano que acompaña, para lo que a V. P. suplica se digna concederle la competente licencia, previo reconocimiento por el Arquitecto del Distrito a que corresponde la referida finca: gracia que no lea merecer de V. P. Dios guarde a V. P. muchos años. Madrid 17 de Junio de 1851

Luis Alonso

Señores de la Comisión de obras.

En vista de lo que se pide en esta solicitud por D. Luis Alonso dueño de la casa Calle de San Lucas número 325, y del plano unido a la misma formado por D. Carlos de la Muela, en el que se marca con el número 1.º el estado actual de la fachada y con el número 2.º el aumento de piso 2.º y sotabanco, he reconocido dicha fachada, y no veo inconveniente en que V. P. se sirva conceder

la licencia que se pide por tener la cantería de ordenanza y los
materiales la suficiente solidez y construcción la obra con arreglo al
plano presentado, teniendo presente en la construcción que siendo entera-
mada la fachada en el piso principal y representada con fábrica de
ladrillo deberá ser de la misma construcción el piso 2.^o y sótano
sino el alero de madera descubierta compuesto de listón, canchales
con tiradura y corona moldada cubierta con plomo formando por
la parte superior una canal general para que recogidas en ella
las aguas lluvias se introduzcan en las bajadas de plomo envevi-
das en los muros de fachada, las que desaguarán por encima de la
calle a la Calle. Los balcones tendrán de ancho lo más que y más
los del piso principal y uno los de los pisos restantes, dándoles 3.^o pies
de altura y el intervalo de los balcones sus duros, quedando recien-
das las patillas en el grueso de la pared un pie y más de otro
separados del río de la luz de las ventanas. En las puertas no
habrá batiente ni quibano alguno que sobresalga del filo de la fachada
para que no impidan el tránsito público; en las puertas se pintarán
los de fuera borroquina de medio pie de espesor y tres de salida
revestidas con mortero de cal bajo una resaca, sin que puedan
abrirse lumbreras orientales a los Altos, debiendo estas colocarse
entre las mochetes de las puertas o a plomo de los muros, y por
último se rebocarán las fachadas convenientemente, pintando con las
fintas un buen orden de construcción, pintando al óleo de color
claro las puertas de la Calle. Estando el Excmo. Ayuntamiento
encargado de la policía bien aspecto de los edificios y de su segun-
didad podrá cuando guste el Excmo. Sr. Alcalde Corregidor del
Distrito mandar se reconozca e informe acerca del estado de la
obra, sin embargo de que el dueño deberá dar aviso luego que
este entrase el local de cantería, después de comenzado el

pero principal, cuando la fachada se halle coronada con el alero
y por ultimo, despues que este concluida enteramente la finca, a fin de
servar si esta en estado de alquilar, para que practicado los cuatro
reconocimientos resulte el cumplimiento de lo acordado por el Excmo
Ayuntamiento. En la construccion de andamios se observará que
las almas sean de ramas colocadas en medio de los muros, a inyeccion
de las de los extremos que estaran a la linea de los muros medianeros
para que no resulten inclinadas en la fabrica, las puntas sean de
maderos de a seis y los tablones de buena calidad sin nudos y alta-
deros, poniendo tres por lo menos en el ancho de cada andamiado,
no permitiendo el arquitecto se carguen con mucho ladrillo, y para
evitar en lo posible todo incidente de degradable se pondran maderos
de a 8, o de a 10 entre las almas que sirven de antepecho o barandilla
elevacion de los tablones unos cuatro pies, doblando este cuidado donde
se coloque el penante, que se formara con toda solidez, cuidando ademas
el profesor que los andamios interiores se quiten segun arte para pre-
venir una degradacion. Se cuanto pudo manifestar a V. S. E. sobre el
particular. Madrid 24 de Junio de 1851.

Fidoro Llano

Excmo. Sr.

De conformidad y con entera sujecion a lo pro-
puesto por el Arquib. del Departamento del Norte,
no halla reparo la Comision de Obras en G.
V. E. se sirva autorizar a D. Luis Alonso p.
levantar piso segundo y botabancos en la
Casa C. de S. Luca numero 10.º y 11.º

1.º Jun 25.º de Junio de 1851.

~~Excmo.~~
Medina

Salvador

Goyeneche

Francisco Alvar

Madrid 8 de Julio 1851.

En Atte. lous!

Contra Comision.

10 de Julio de 1851.

Conforme con el acuerdo

del Excmo. Ayuntamiento.

D. Cipriano M.^a Clemenin S.

Certifico: que por D. Luis Alonso en concepto de dueño de la casa C.^a de S. Lucas n.^o 1.^o avda. la mod. n.^o 324, se hizo presente ~~al Ayuntamiento~~ Sr. Alcaide Correg.^r en 17 de Junio ult.^o, q.^{ue} considerando dicha casa de piso bajo y patio, deseaba aumentar ~~un segundo piso~~ y sotabanos conforme al plano q.^{ue} acompañaba firmado por D. Calisto de la Muela, replicando seoviese conceder la competente licencia -

Pasada a la Com.^{is} de Obras del Excmo. Ayunt.^o previo inf.^o del Arquitecto del Cuartel, se evacuó este auto terminando siguientes -

Aquí:

La Comisión en su virtud, sometió el expediente a la deliberación del Excmo. Ayunt.^o proponiendo seoviese autorizar la expresada obra con entera sujeción a las reglas consignadas por el Arquitecto.

Hecho presente a S.^o E. en sesión de 8.^a del corriente, acordó conformarse con lo propuesto por la Comisión. Y p.^a que cunte hoy la presente que firmo: Madrid 14 de Julio de 1851.

Indio

