

4-75-53

Ayunt.^o Conot.^o de Madrid.

1851.

Policia Urbana.

Casas

D. Mariano Lerroux i^{ve}. le bautiza
un p^{ro}to j^{ur}at. en su casa en el Chamberi,
C^o de S^{ta}. Felicianas —

Proyecto de fachada para la casa sita en Chamberí calle de Sta
Policiana, sin número propia de D. Mariano Larrañe

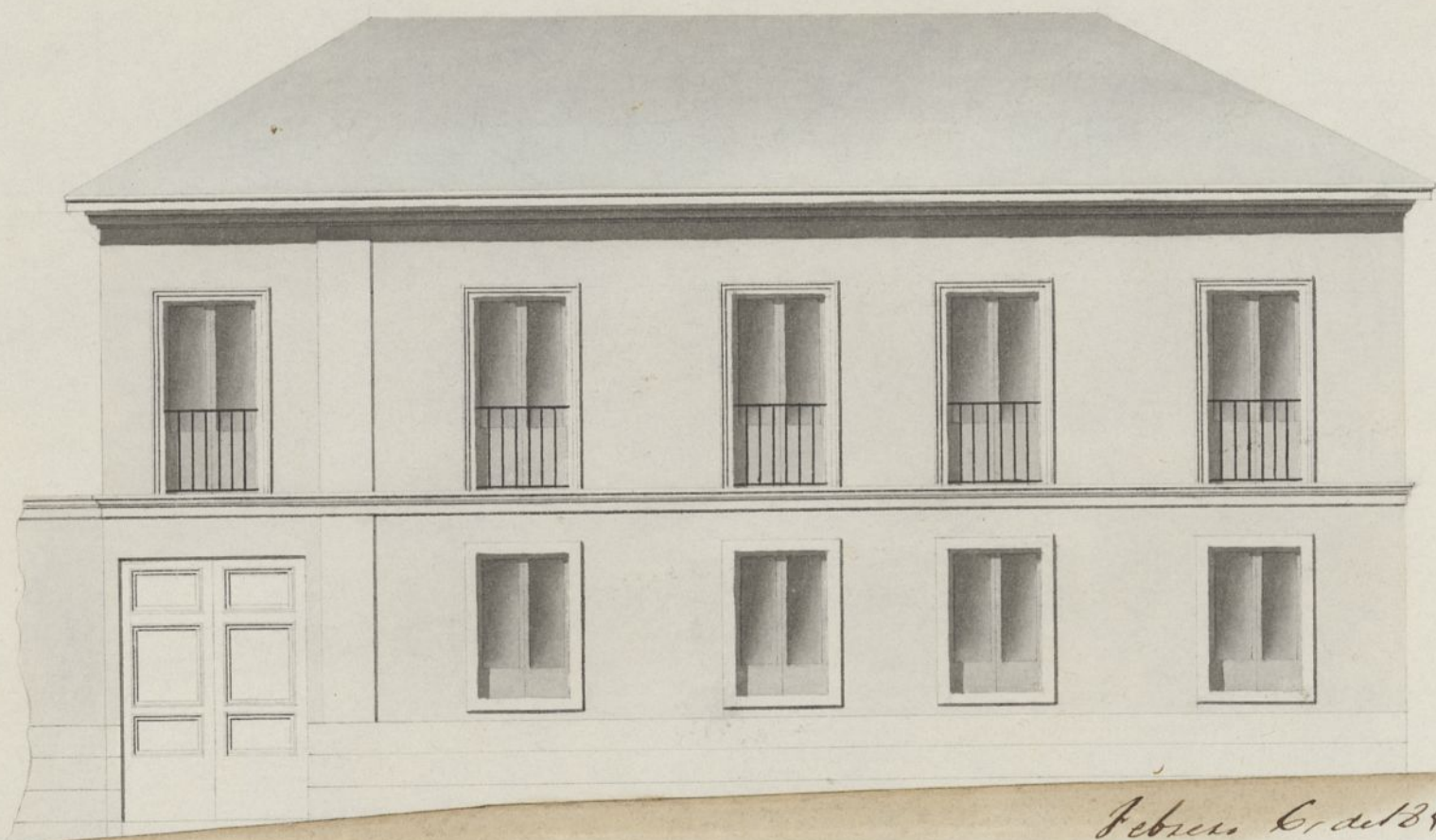

Febrero 6.º de 1891

Juan L. Puente

Escala de 10 5 0 10 20 30. Pies cart. S

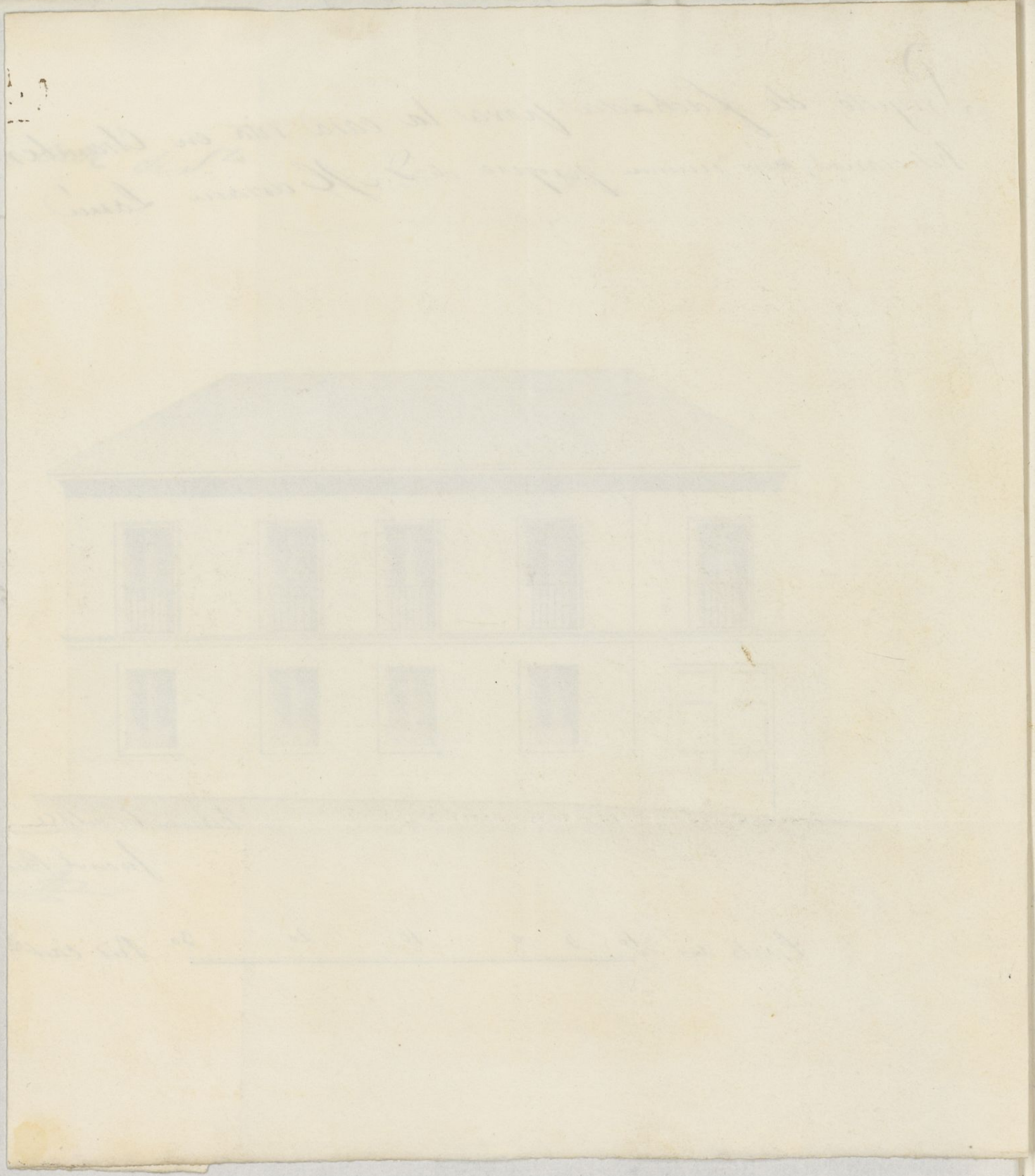

Bo. 9. 3.



Nº 129 vto

Exmo Señor Alcalde Corregidor de esta M. H. D.

D. Mariano Lemaux, vecino de la misma a V. R.
hace presente: Que teniendo proyectado ejecutar
un abramiento o piso principal en la casa
de su propiedad, sita en Chamberí, calle de Santa
Feliciana; y como para ello sea indispensable
la superior aprobación de V. R. =

Suplica que previos los informes y demás al efecto
necesarios, se le mande si le es dada la
competente licencia para proceder a la ejecución
de las obras indicadas segun manifiesta el ad-
junto plano.

Por cuya gracia viva siempre honro-
ado a V. R. el suplicante. Dios que a V. R. me
años. Madrid 8 de febrero de 1851.

Exmo Señor

Madrid 8 de feb. de 1851.

Mariano Lemaux

Pase a la Comisión de Obras
del Excmo. Ayunt.º, previo in-
forme del Arquitecto del Cuartel,
El d. Correg.º

El d. Correg.º

[Signature]

Señor de la Comisión de Obras.





Reconocida la casa de la planta baja de la Calle de Santa

Ilustísima en Chamberí que se está en esta voluntad en la
que se trata de levantar, para principal con arreglo a
el plano formado por el arquitecto D. Juan Esté-
van Puerta, no veo inconveniente en que V. H. se sirvan
dar supermisos para la ejecución de dichas obra con arre-
glo a el mismo por estar conforme con los principios
del arte y acuerdos del Excmo Ayuntamiento, y tener
además la fachada actual la suficiente solidez;
pudiendo ser el nuevo piso entramado con tercio,
y representado con fábrica de ladrillo, procurando
construir los andamios con toda solidez para evi-
tar una desgracia. V. H. muy embargo acordaron
lo que mejor estimen Madrid 9 de febrero del 831.
Fidoro Llano.

Madrid 27. de Feb. del 831.

Comisión de Obras

Habiéndose estimado por el Ayunt. en acuerdo de
25. del cor. q. en las construcciones de las afueras
se observe la disposición vigente p.^a los edificios de
la Capital de dirigir las aguas pluviales a
la Calle por medio de bajadas; vuelva al Ayte.
p.^a q. en tal concepto haga la rectificación con-
veniente en su precedente informe.

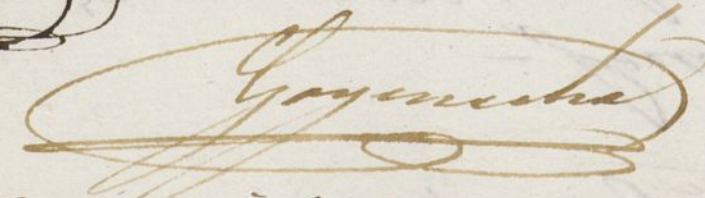
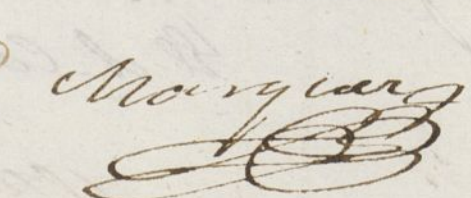
Armería
   
 

Señor de la Comisión de Obras.

En cumplimiento del anterior dictamen de V. H. relativo a
el acuerdo del Excmo Ayuntamiento de 25 de feb. último
para que en las construcciones de las afueras se observe
la disposición vigente p.^a los edificios de la Capital de
dirigir las aguas pluviales a la Calle por medio de

bajadas, entiendo que el interesado en la ejecución de la obra
de aumento de foso principal en la casa a' que se refiere
este expediente, deberá formar sobre el alero una ca-
nal maestra de plomo para recoger las aguas y dirigirlas
a la Calle por medio de bajadas también de plomo si es ne-
cesario, colocadas en los terminos que esta prevenida. Tam-
bién podrá dirigirlas si le conviniera a la parte interior de
la posesión. No obstante V.H. determinará lo mas convenien-
te. Madrid 2 de Marzo del 851

Sidoro Stenor

Cerno. Sr.

La Comisión de Obras no halla reparo en
que V.E. autorice con su conformidad a D.
Mariano Lervoux p.^o levantar foso principal
en la Casa de su propiedad q. hoy es sito
de planta baja C. de Sta. Feliciana en el
Barrio del Chamberí, debiendo observar
en su ejecución las disposiciones consig-
nadas por el Arquitecto del departamento
Madrid 10 de Marzo de 1851.

Medina

Prunier

Sanchez

Villalobos

García

Goyenche

Madrid 11 de Marzo 1851.

En Ay. E. Cons.
Cont. Comisión.

D. liporiano M^a Clemencia & C.

Certifico q. por D. Mariano Lerrouy se ^{obtuvo}
~~puntuó el turno.~~ Sr. Alcalde Corregidor e Intendente de B.
de Rev. ult. la ~~competente licencia para levantar~~
~~un plano de las propiedades que se proyectado que cubren un área~~
~~en el barrio del~~ en su propiedad ~~llamada~~
Chambert Calle del Sr. Helisiana), ~~y~~ ^{conforme al} plano q.
acompañaba firmado por D. Juan Esteban Puerto
~~suscribió q. D. se le dio y acordar se le expediera la~~
~~correspondiente licencia p. proceder a la ejecución de la~~
~~indica obra.~~

Parada la ma.^a a la Comision de Obras del
Excmo. Ayunt.^o previo infl. del Arquitecto del
Cuartel, con presencia de los q.^e respectivamte
emitiéron, se ha resuelto el Ayunt.^o autorizar
por un acuerdo de H. del consiente la expresada
obra a calidad de q.^e el mubo piro sea entramado
con terciado y refrendado con fabrica de ladrillo
procurando construir los andamios con toda so-
lidad y evitar una desgracia y ~~debienda~~ for-
~~mando~~ sobre el alero una canal maestra de
plomo y recoger las aguas ^{aprovechables} y dirigirlas a
la Calle por medio de bajadas tambien de
plomo u. de delata colocadas en los terminos
q.^e esta prevenido, pudiendo ^{tan mismo el propietario} ~~dirigirlas~~ le con-
viene ^{a dirigirlas} a la parte interior de la posesion.
Y p.^a q.^e conote doy la presente q.^e firmo:
Madrid 19 de Marzo de 1851.

Vindos.

