

4-75-37

Ayuntamiento
de Madrid

1851.

Policia

D. Julian Vicente de Fournier, adquirente de
la casa c. del Leon n.º 25 con accesorias a la de
Sta. Maria, sobre levantar a la misma un piso
3.º

1821

Excmo. Sr. D. Juan de Dios
Cabrera

Excmo. Sr. D. Juan de Dios
Cabrera

Excmo. Sr. D. Juan de Dios
Cabrera

Diseño que demuestra, la fachada de la casa n^o, de la Calle del Leon, en la que esta demostrado con tinta rosada, el piso tercero que se intenta levantar

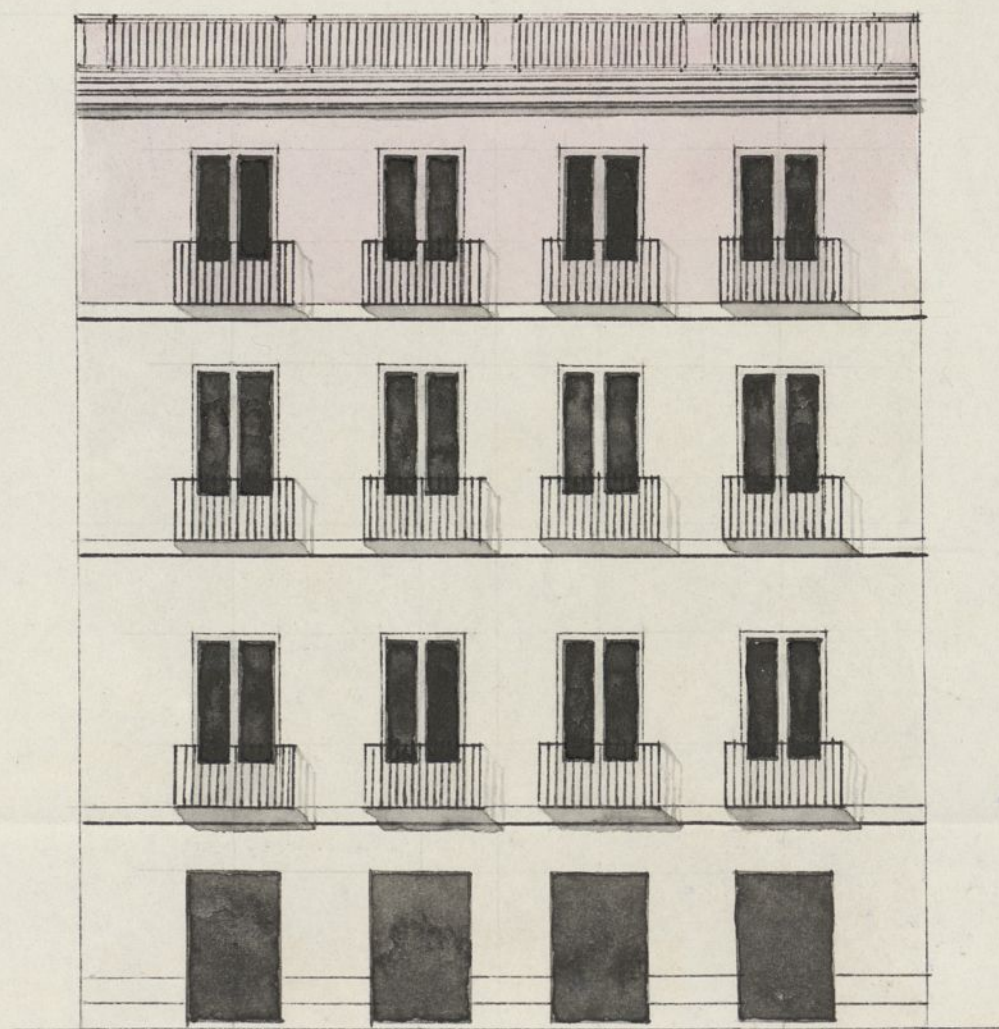

*Madrid y Enero 24 de 1851.
Jose Antonio Peres*

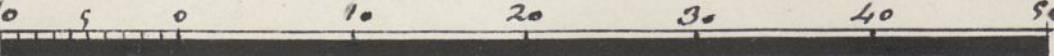
Escala de  *J. Cast.*

Diseño que demuestra la fachada, de la casa n.º 6, de la calle de Santa Maria, en la que está demostrado con tinta rosada, el piso tercero asotabancado que se solicita levantar.

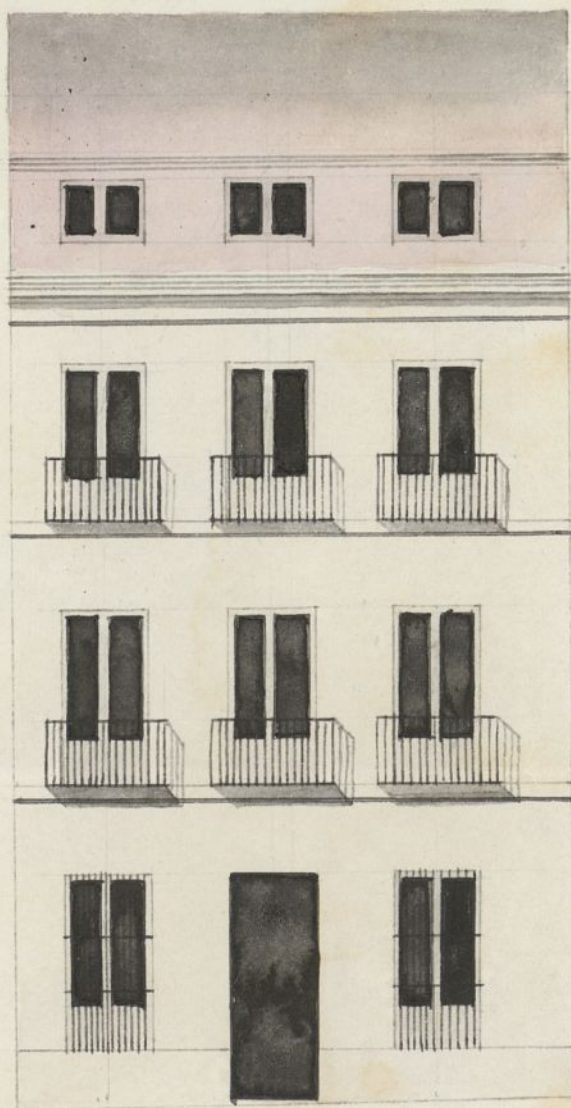

Madrid y Enero 24 de 1851

Jose Antonio Perez

[Signature]

Escala de

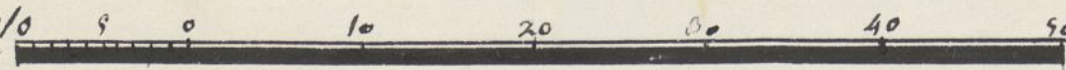

Cast.

172 f. 4.

172 f. 4.

172 f. 4.



Amo D. Marquez de Santa Cruz Alcalde Corregidor de esta M. H. P.

Feb. 13
Pase a la Com. de
Obras a los efectos
que haya a lugar.

Julian Vicente de Tauriz Administrador de la Casa n.º
28 de la Calle de Leon con accesorias a la de Santa Maria n.º 6
hace presente: Que su dueño el Sr. Conde de Montalegre de la Merced
trata de levantar piso tercero por ambas calles con arreglo a los ad-
juntos diseños que acompaño firmados por D. Jose Antonio Perez,
que ha de dirigir la obra, en cuya atencion
A V. E. Suplico que preste el informe que por que oportuno se sirva
concederme la competente licencia, favor que espero recibirá
Madrid 12 de febrero de 1851

Julian Vicente de Tauriz
Madrid 14 de Feb. de 1851.
Comision de Obras
Pase con los planos que se acompañan
a inf. del Arquib. del departam.º
El A. Corregidor -

St. Cruz

Señ de la Comision de Obras.
Enterado de lo que solicita D. Julian Vicente de Tau-
riz, he reconocido la casa Calle del Leon n.º 28. nuevo con
accesorias a las de Sta. Maria num.º 6, habiendome enterado
de autenticidad de la escritura de las fachadas y tambien

de los planos de alineación de dichas calles. En vista de
todo debo manifestar: que las estadas fachadas tienen lo-
cabo de interior, se hallan en perfecto aplomo y desde
luego se puede asegurar, que admiten la carga del nue-
vo cuerpo tercero que se intenta construir. Por esta ra-
zon y por la de que la casa difiere muy poco de la ali-
neación aprobada y que los diseños estan arreglados a
los principios del arte sin exceder en la altura de la que
les corresponde segun el ancho de las calles, soi de opi-
nion: que debe concederse la licencia pedida; pero entre-
tanto que V.S.S. determinan sobre este particular lo que
estimen, me atengo de manifestar las reglas que debe-
ran seguirse en la construccion, haciendolo tan luego
como V.S.S. me lo ordenen. Madrid 12 de Marzo
de 1881.

Juan José Sanchez Penabaz

Excmo. Sr.

Con presencia de lo informado por el Ar-
quitecto del Ayuntamiento del Sr. la Comisión
de Obras no halla reparo en q. V. E. se viva
acceder al permiso solicitado a nombre del
Sr. Conde de Montecalegre de la Rivera
y^a levantar un tercer piso en la Casa
Calle de Leon n.º 25. con accesorios a la
de Sta. Maria n.º 6., debiendo a su virtud
preceder a la expedición del oportuno do-
cumento consignarse por Dho. Profesor
las reglas q. deben seguirse en la
ejecución. Madrid 17. de Mayo de 1851.

Goyenche

Sotolongo

fit-Dezade

Mangue

La Salud

Gassani

Medina

Madrid 18 de Mayo de 1851.

En Ayuntamiento Cons.
con la Comisión

Excmo. Señor.

Enterado del acuerdo de los Señores de la Comisión de Obras en el
que se me ordena que verifique las reglas que deberán seguirse en
la construcción, cumpliendo con mi deber debo decir: Que en la
obra en la Calle del León deberá construirse de buena fábrica de
y el Alabastro de la Calle de St. Martín construido por el Ayuntamiento
representado de la villa por el Alcaide, no dando a este cuerpo que
sea más de altura en la parte que sale sobre el alero a la altura del
cual en las dos fachadas deberá ser de madera de caoba o de
roble, cincelada con trociscos, como se ve en el modelo que se
ha correspondido, del cual deben partir las bajadas de la casa y pla-
no que cubren en el grueso de las fachadas desde las esquinas
plantadas a la Calle. Los valenidos tendrán de ancho de una casa
y medio más los del piso plantados en los del tejado y en los
del terreno, dándose de altura tres y dos más los más y el de
terreno de los valenidos no dados, quedando en el resto
de las en el grueso de la pared con jirón y más de otros representados
vino de la luz de las ventanas. En las puertas en todas las
ni pedimento alguno que salga del filo interior de las fachadas, pero
que en correspondencia al momento público, debiendo sobre las puertas
la interior de las puertas. Y por último se reitera en fachadas
destruyéndose con arreglo a los planos de construcción
para como el Sr. D. Agustín se halla enteradamente encargado
de la policía, tiene cargo de los edificios y de la seguridad pública,
podrá cuando guste el Sr. D. Agustín largar a la Junta
de Alabastro del distrito mandando que reconozca y compare sobre el
estado de la obra, pero embargo que el dueño de ella deberá dar
copia luego que está en el alero para practicar el oportuno
reconocimiento a fin de que por el tanto cuando el Sr. D. Agustín
tenga remedia sobre el particular. En las construcciones de interior
tanto interiores como exteriores, cuando el Ayuntamiento haya en su
posibilidad se construirán según arte con la idea de poner
la memoria de una decoración. Lo tanto queda manifestado
a V. E. sobre el particular. Madrid 24 de Mayo de 1844

Francisco de Paula

D. Liriano MacCormick & Co.

Certifico: q. por D. Julian Vicente de Tauris en
concepto de administrador de la Casa C.^a del Leon n.^o 28, con
accesorias a la de Sta. M.^a ^{4.ª} ^{mm.} ⁶ se manifestó al Excmo.
Sr. Alcalde Corregidor en m.^a de 12, de Feb.^o ultimo,
que su dueño el Sr. Conde de Montealegre de la Bixa
va trataba de levantar piso tercero por ambas C.^{as}
con arreglo a los planos que acompañaba firmados
por D. José Ant.^o Texer, replicando ~~en consecuencia~~
q. S.^a E. se sirviese conceder la competente licencia,
D. (a la instancia).

[The following text is crossed out with a large X]

[Illegible handwritten text, likely from another page or document.]

La Comisión en su virtud, prorogó al Excmo. Ayuntamiento
se revocase ~~al Ayuntamiento~~ acceder al permiso solicitado sin
perjuicio de consignarse por dho. Profesores las reglas
que ~~deben~~ deberán seguirse en la ejecución de la obra.
Dado en ...

Dado cuenta a S. E. en sesión de B. del con-
acuerdo conformarse con lo propuesto por la Comisión.
Las reglas de régimen de la

Las reglas de educación que refieren con las siguientes.

Aguo! " Quel cuerpo &

Y p.^a q.^a conde doy la presente q.^a firmo: Madrid
23 de Mayo de 1851.

Am. Nov.

