

4-75-22

Ayuntamiento Constituido
de Madrid

1851.

Policia

D. Juan el Campo, pidiendo licencia p.^a
edificar en el terreno que poseia atramuros de
la puerta de Bilbao.

128

J. M. de la Cruz
C. de la Cruz



Excmo. Sr. D. Juan de la Cruz
C. de la Cruz

Bo. 10 13 850

Bo. 91

Bo. 10 13 850



S. Corregidor de Madrid.

S. Julian del Campo de esta vecindad a
V. S. expone q. queriendo edificar en el terreno q.
tiene extramuros de la puerta de Bilbao en el paseo
de Luchana resirba mandar pasar a quien corresponda
para la tira de cuerdas en dicho terreno.

Grazia que espera de V. S.

Madrid 30 de Julio de 1851.
Pase a la Comision de Obras
del Excmo. Ayuntamiento.

Madrid 30 de Julio de 1851.

Julian del Campo

Madrid 31 de Julio de 1851.
Comision de Obras

Pase al Sr. Ten. Alcade del distrito p.º q. en union del
Sr. Reg.º ind.º de la misma D. Juan Pablo de Fuentes Coro-
na, del Arg.º del Cuartel, y el del interviado, se proceda
al auto de la tira de cuerdas; informandose del vendi-
do por dho. Profesor.

El Ab. Corregidor.

Jimenez de Haro

Señores de la Comision de Obras. Habiendo mandado la alineacion
Ayuntamiento de Madrid

que debe observarse con arreglo a lo acordado por el Excmo.
Ayuntamiento en la construcción de la fachada de la casa que
se trata construir por cuenta de D. Julián del Campo en un
terreno de su propiedad en Chamberí con fachada a él plano
de Luchana manzana 63, resulta que la fachada se está
abriendo en línea recta en los 60 pies que tiene de extensión,
situándola a 14 pies de la raíz de los árboles, habiendo clavado
estacas en el terreno para mayor claridad y evitar equivocacio-
nes, debiendo el interesado presentar a la aprobación del Excmo.
Ayuntamiento los planos de fachada firmados por arquitecto;
siendo la altura mínima para las casas de un solo piso de 12
pies hasta el alero y lo mismo la de las tapias de cerramiento
hasta el arranque de la albardilla: V. S. sin embargo acordará
lo que mejor estime. Madrid 19 de Agosto de 1851.

José María Sáez

Plancha de la Casa que en el paseo de Suchana
pertenece a los Sres. D.^{no} Julian y Carlos del Campo

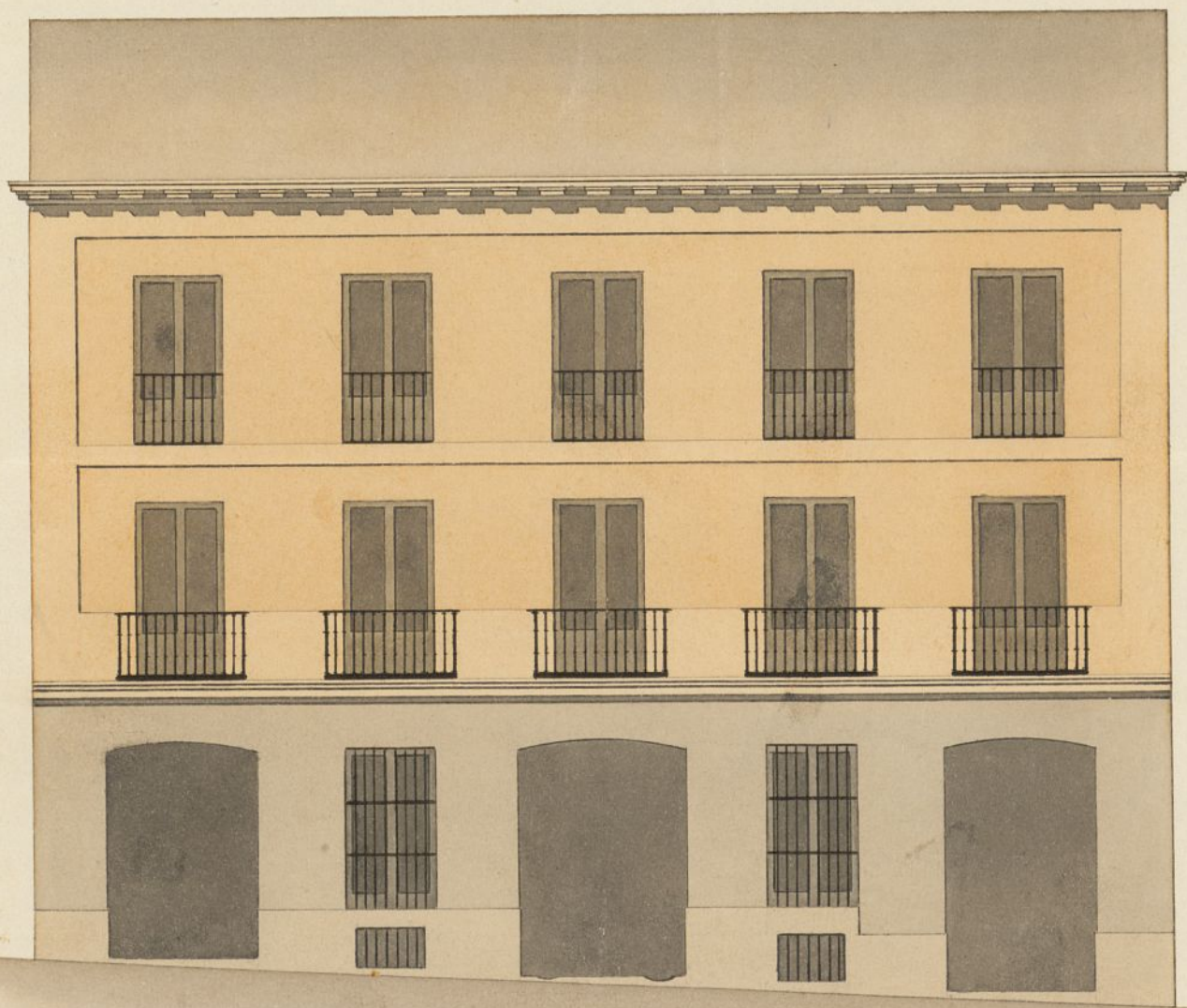

Escala de 5 10 30 60 Pies cart.

61 p²

Madrid 20 de Sept. de 1855

Fran.^{co} Garcia

Martinez

Boje 13 Bto



Exmo Ayuntamiento de esta M. H. Villa.

D. Julian del Campo, vecino de la misma a
V. S. respetuosamente expone: que heredero de un terreno es
trasmuros de la puerta del Pildao, a la derecha del paseo de
Luchana q. se dirige al 'Chamberi' por compra q. ha echo al S. D.
Manuel Lafont, con el objeto de edificar en dh. terreno soli-
citome concedes la tira de cuerdas para la aliniacion y beneficiada
aquella operacion y para poder construir en debida forma adjun-
to acompaño el plano de la fachada q. adetener la finca, y
en subita.

Suplico a V. S. q. prebio el oportuno examen se sirva aprobar dh
plano y acordar se me expida la correspondiente licencia, cuya
gracia espero de la rectitud y justificacion de V. S.

Madrid 22 ag. 1851.

Julian del Campo

Madrid 24. oct. 1851.

Comision de Obras
Para con el plano q. se acompa-
ña a inf. del dogto. del Cuartel.
P. A. del S. C.
El 7. de encargado

Afirmado

Señores de la Comision de Obras. Examinado el plano de
Ayuntamiento de Madrid

fachada de la casa que se ha de construir de nueva planta por los
Señores D. Julian y D. Carlos del Campo en Chamberí, parno de
Luchana, manzana 63, formado por D. Pascual Garcia, Arquitecto
por la Academia Nacional de S. Fernando, no halló inconveniente
en que D. S. S. se sirvan conceder la licencia que se pide, observándose en
la construcción el diseño presentado, con la circunstancia de que los cimien-
tos se construyan sobre terreno firme con pedernal y mezcla de
cal y arena dándole 3 pies de espesor hasta el enras del terreno,
sobre esto se levantará el revolo de cantería, mampostería o
fabrica de ladrillo de 2½ pies de espesor y de la altura que marque
el diseño y el resto de la fachada hasta el alero de 2¼ pies de grueso
de la misma fabrica de ladrillo, dicho alero sera de madera des-
cubierta compuesto de soleron canchillas con boadura y corona mol-
dada cubierta de plomo, formando por la parte superior una ca-
nal maestra para recoger las aguas pluviales, e introducidas
en las bajadas de plomo u oja de lata, colocadas segun esta preve-
nido para dentro de la capital. Si hubiere aguas deorra-
miento se observará la misma construcción, cubriendo la
parte superior con albardilla de piedra, baldosa o teja, delante
de la fachada se formará una albardilla de empotrado de
morrillo con 6 pies de salida y la vertiente nuanaria, en direc-
cion del centro de la calle, sin colocar valientes que salgan de los
aplomos exteriores de la fachada, construyendo el pozo de aguas
inmundas en la calle, y en terminos que el centro del mismo
diste unos 3 pies de los haues de la fachada, vitandole con
fabrica de ladrillo, y cubriendole con una lona buena, por
ultimo se rebocará la fachada, imitando un buen orden
de construcción, pintando las puertas al oleo de color claro.
En la construcción de andamios se observará que las almarillas
de sermas colocadas en medio de los muros, a excepción de las
de los extremos que citan en la linea de los muros medianeros
para que no remiten inclinadas en la fabrica, las puer-
tas serán de maderas de 6 y los tablones de buena

calidad sin menor saltador, promiendo ser por lo
menor en el ancho de cada andamada, no permitiendo
el arquitecto se carguen con mucho ladrillo, y para evitar
en lo posible todo accidente desagradable se pondran sus
derr de a 8, o de a 10 entre las almas que sirvan de antepe-
chor o barandilla, elevandolos de los tablonas unos 4 pies, re-
doblado este cuidado donde se toque el puerco que se
formara con toda solidez, cuidando ademas al proferos que
los andamios interiores se guenten segun arte para precaver
una desgracia. Es cuanto puedo manifestar a V. S. S.
sobre el particular. Madrid 20 de Agosto de 1851.

Pedro Sano

Excmo. Sr.

La Comision de obras esta conforme en que V. E. disfi-
riendo a lo solicitado por D. Julian del Campo, acuerde
expedir a su favor la licencia que ha solicitado para la
edificacion de unas casas en el barrio de Chamberi, paseo de
Luchana n.º 63 a condicion de que se guarde el detalle de
alineacion y demas reglas propuestas por el arquitecto de
estas Villas. Madrid 11 de Setiembre de 1851.

Armeria

Goyenche

Medina

Reunido
Borras

Madrid 12 de Set. de 1851.

En Ayuntamiento. Cons.

Conforme con la Comision.

MA#

diu 21 de Oct.^o de 1851.

En Ay.^{ta} Cons.^{ta}

Mediante la aprobacion del Sr. Gobernador,
vista en esta Sesion, que se halla unida
al exped.^{te} de igual clase de D. Narciso
Heredia, expedase la licencia.



D. Cipriano M. Clementin D.

Certifico: que por D. Julian del Campo se solicitó del Sr. Alcalde Corregidor en Do. de Julio ult. el competente permiso p.^a edificar en el terreno que poseía entre muros de la Puerta de Bilbao en el parso de Luchana.

Pasada la instr.^a a la Com.^a de Obras del Excmo. Ayto. de ^{esta} ciudad, haicalo al Sr. Excmo. Alcalde del Distrito p.^a q.^a en union de uno de los Sres. Regid.^{es} de la misma, del Arquitecto del Cuartel y el del intendado se procediere al auto de la tiva de medidas; de cuyo resultado se dió conocimiento por dho. Profesor en el siguiente inf.^{te}

Aquí

Presentado el plano de fachada firmado por D. Francisco Garcia Matilla, se remitió a inf.^{te} del citado Arquitecto, quien le devolvió con el siguiente

Aquí

La Comision en su vista dirigió el exp.^{te} a la deliberacion del Excmo. Ayto. proponiendo se autorizara la citada obra a condicion de ~~que se guarde~~ ^{mandando} el detalle de alineacion y demas reglas consignadas por el Arquitecto.

Hecho presente a V. E. en sesion de 12. de Setiembre, acordó conformarse con lo prop.^{to} por la Comision, cuyo acuerdo obtuvo la aprobacion del Excmo. Sr. Gobernador de la Prov.^a en 16. del actual; de que se enteró el Arquitecto en sesion del 21. acordando se expidiese la licencia: Y es la presente que firmo: Madrid
27 de Oct.^{bre} de 1851.

Indio



P. M. Y. C.