

1.ª mesa Obelisco 4 B-14.

Ayunt.^o Comt.^l de Madrid.

4851.

Solicitud Urbana.

Casa

D. Manuel Lozano, rec. edificación de una
Casa en el barrio del Chamberí, parcelo del Obelisco
con bricebra al del Line en la Calle Nueva.

Lozano

CANCELADO



R.º p.º 11.º 8to

R.º 131.

208 p.º 36.º



Lmo. Señor

Madrid 25 de junio
de 1851.

Por acuerdo g.º del
del Excmo. Ayuntamiento

Para la Comisión
de Obra.

Pennag

D. Manuel Loran, dueño de un terreno

situado en la nueva población de Chamberí y parcelas
del Obispo, con vuelta desde dicho parcelas al del linde
en la nueva calle q. se trata de formar: a V. E.

hace presente como trata de construir en dicho si-
tio una casa. Para cuyo efecto

A V. E. suplica se sirva disponer la tira de cuerdas,
en que se le marquen las alineaciones que ha
de observar y demarcar de dichos parcelas. favor que

Madrid 25 de
junio de 1851.

opera recibir De V. E. Madrid 23 de junio

Comisión de de 1851.

Obra.

Para al Sr. Int. Alcalde del
Distrito p.º q. en unión del Sr. Re-
gidor ind.º de la misma, Conde de
Goyeneche, del obispo del Cuartel
y el del interesado se proceda al acto
de la tira de cuerdas, informándose
del resultado por dho. Profesor.

El A. Corregidor
Pennag

Manuel Loran

Notas de la Comisión de obras. 1991

Habiendo marcado la alameda que debe otorgarse con arreglo a la acordada por el Excmo. Ayuntamiento. En la construcción de las fachadas de la casa que trata construir por su cuenta D. Manuel Lario en un terreno de su propiedad en Chamberí junto del Pellico construida a la calle nueva n.º 51 segunda, resulta que la fachada que ha de dar al patio del Pellico se establecerá en línea recta en los 40 pies que tiene de extensión, dirigiéndose a 10 pies de la reguera de la cortada, y la que mira a la calle nueva Chamberí en línea recta en los 125 pies de que consta habiendo clavado estaca en el terreno para mayor claridad y evitar equivocaciones, debiendo el interesado presentar a la aprobación del Excmo. Ayuntamiento los planos de fachadas firmados por arquitecto, firmados por el lo de cubillo, siendo la altura mínima para las casas de un solo piso de 12 pies hasta el alero y lo mínimo de aleros de cerro cuanto hasta el arranque de la albardilla. P. S. Sin embargo acordarán lo que mejor estimen. Madrid 11 de Julio del 91.

Manuel Lario

Diseño que demuestra las fachadas de la nueva casa que se trata de edificar en la Poblacion de Chamberi y sito nombrado
 paseo del Obelisco con vuelta a la calle nueva, que dirige del
 paseo del line.

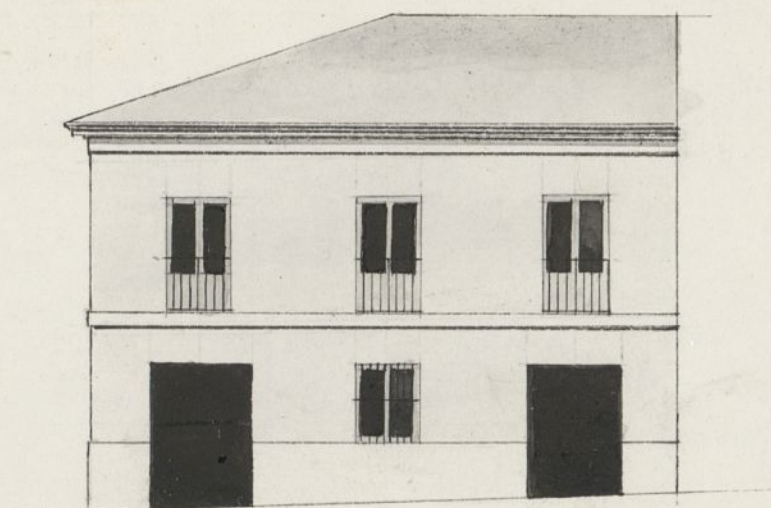

Fachada al Paseo del Obelisco.

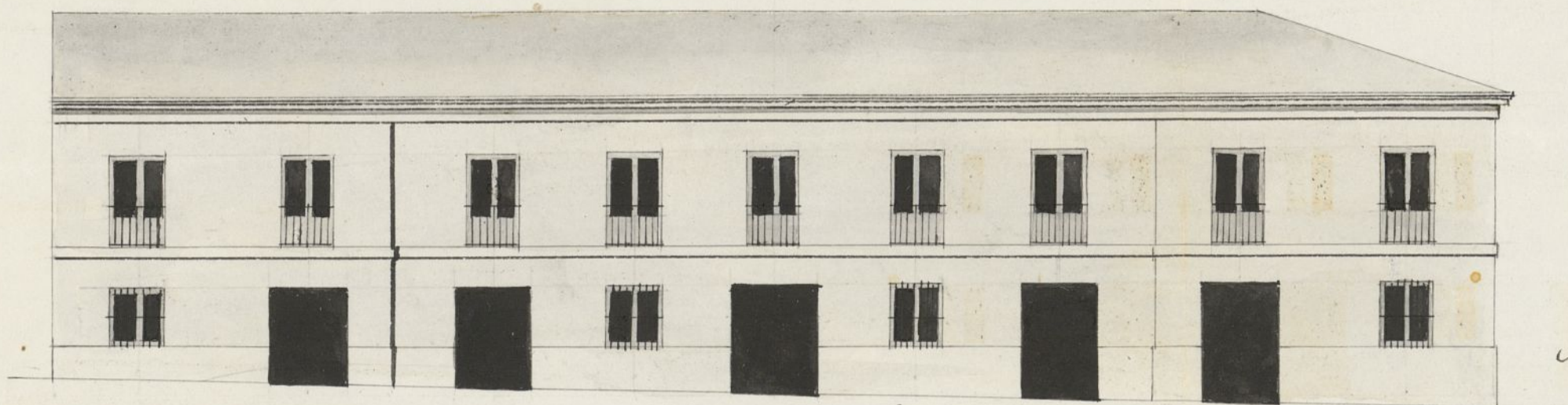

Fachada a la Nueva.

Escala de

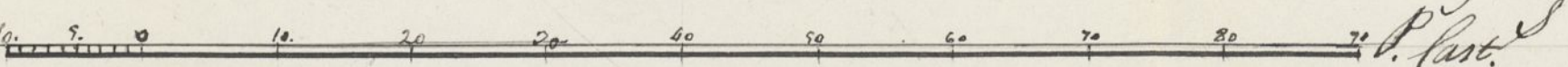

P. Cant. S.

Madrid 7 de Julio de 1851

Jose Antonio Perez

[Signature]

Ms. f. 116to



Exmo. Señor

D. Manuel Lozano, vecino de esta Corte,
a V. E. hace presente: Que, habiéndose verificado
la tira de cuerdas para la construcción de una casa
en Chamberí, y sitio nombrado paseo del Obelisco,
siguiera a la calle nueva, acompaña el plano de
su fachada formado por D. José Antonio Verón
que ha de dirigir la obra; en cuya atención
y V. E. suplica se sirva concederle la licencia com-
petente, para proceder a hacer la referida obra.
Favor que opura recibir de V. E. Madrid 7 de
Julio de 1851

Madrid 7 de Julio de 1851
Comisión de Obras.
Pase con el plano q. se acom-
paña a informe del Arquitecto
del Cuartel.

Manuel Lozano

El Sr. Corregidor

Pernay

Señores de la Comisión de obras

Examinar el plano de fachada de la casa que se
Ayuntamiento de Madrid

para construir de nueva planta en Asimbeni por cuenta de Don
Manuel Llanos en el plano del Obelisco con salida a la calle nueva
número 31 segunda, no halló inconveniente en que N. S. S. se man-
dara su permiso, observándose en la construcción el diseño presentado
y con la circunstancia de que los cimientos se construirán sobre terreno
firme, con pedernal y munda de cal y arena, dando dos pies de
espesor hasta el coronamiento del terrazo, sobre esto se levantará el rodado
de canchales, fábrica de mampostería o de ladrillo de 2½ pies de
espesor y de la altura que marca el diseño y el resto de la fachada
hasta el alero de 2½ pies de grueso de la misma fábrica: el alero será
de madera de castaño compuesto de solera, canchales con bradura
y corona moldada cubierta con plomo formando por la parte superior
una canal maestra para recoger las aguas lluvias e introducir-
las en las bajadas de plomo u de latón, colocadas según esta
previsto para dentro de la capital, formando el ángulo de cubillo.
Si hubiere tapas de coronamiento se observará la misma construc-
ción, cubriendo la parte superior con albardilla de piedra, baldosa
o teja, delante de la fachada se formará una albardilla de em-
pedrado de murete con 6 pies de salida y la restante muraria, en
dirección del centro de la Calle, sin colocar batientes que salgan
de los aplomos externos de la fachada, construyendo el muro de la
aguas inmundas en la calle y en terreros que el centro del mismo
dote una tres pies de los huecos de la fachada, revestido con fábrica
de ladrillo, y cubriéndole con una losa batida, por último se
rebrará la fachada, imitando un buen orden de construcción
pintando las puertas al óleo de un color claro. Toda construc-
ción de andamios se observará que los almas sean de sumas colo-
cadas en medio de los huecos, a superior de las de la estremo
que estarán a la línea de los muros medianeros, para que
no sufran mecánicas en la fábrica, las puertas serán de
madera de 4 pies y los tablones de buena calidad no

salvadros, poniendo tres por lo menos en el ancho de cada
camada, no permitiendo el arquitecto a carguen con mucho
sacado, y para evitar en lo posible todo inminente degradable
se pondran maderos de 8, o de 10 entre las almas que sirven de
anquechos o varandilla, elevandolos de los taberos unos 4 pies, redoblan-
do este cuadro donde se coloque el pinante que se formara con toda
solidez, cuidando ademas el profesor, que los andamios interiores se
juntan segun arte para precaver una desgracia. V. S. S. mi embargo
acordaran lo que mejor estimen. Madrid 11 de Julio del 85.

Lidoro Alarcon

Excmo. Sr.

De conformidad con lo manifestado por el
Arquitecto de esta Villa, no halla reparo
la Comision de Obras en G. V. G. acuerda
expedir a D. Man. Llorano la licencia q.
ha solicitado p.^a levantar una casa en
el barrio del Chamberi Paseo del Obispo
n.^o 51., segunda, observando el detalle
de alineacion y demas reglas conigna-
das por el referido Profesor. Madrid 7.^a
de Agosto del 85.

Armeria

Villalobos

Goyencchea

Medina

Madrid 16 de Ag.^{to} de 1851.

En Ayuntamiento.
Con la Comision.

22 Agosto

Conforme con el acuer-
do del Excmo. Ayuntamiento.

Max

#8710 23 de Set. de 1851.

Al Ayun. de. cons?

Mediante la aprobacion del Sr. Gobernador vista en esta sesion y se halla unida al exp. de de igual clase, de D.ⁿ Baltasar Valdeperay, espidase la licencia.

D. Cipriano M^e Clementin Lo.

Certifico: q^{ue} por D. Manuel Gorans en concepto de
Dueño de un terreno en el barrio de Chamberí
~~y en el barrio de Chamberí~~ y al parecer
del Obelisco con buelta al del Cisne en la Calle nueva
se hizo precató a^{ntes} D^{ho}. Excmo. Argum^{to} en inst^a de 23. de
Junio ult^o ~~que~~ trataba de construir una casa, su-
plicando se le permitiese disponer se hiciese la tira de
cuerda marcando la alineación q^{ue} debía ser ob-
servar.

Parada a la Comisión de Obras lo hizo esta al
Sr. Jefe Alcalde del Distrito p^{er} q^{ue} en unión de
uno de los Sres. Regid^{es} de la misma, del Arquib^{to}
del Cuartel, y el del interesado se procediere a la
tira de cuerda; de cuyo resultado se dió conocimiento
por D^{ho}. Profesor en el sig^{to} inf^{te}.

Aquí.

Presentado el plano de fachada firmado por
D. José Ant^o. Perez, se remitió a inf^{te} del Excmo.
Argum^{to}, quien le devolvió con el siguiente.

Aquí.

La Comisión en su vista dirigió el exped^{te} a la
deliberación del Excmo. Argum^{to} proponiendo se
le permitiese autorizar la expresada obra, observando
el detalle de alineación y demás reglas con-
signadas por el Arquib^{to}.

Hecho presente a S. E. en sesión de 16. de
Agosto, acordó conformarse con lo propuesto
por la Com^{on}, cuyo acuerdo obtuvo la apro-
bación del Excmo. Sr. Gobernador de la Pro^{va}.
en 11. del cor^{te}, de que se enteró el Argum^{to} en
sesión del 23. acordando se expidiese la licencia.
Y es la presente que firmo: Madrid 29 de set^{de}
de 1891.

Indio

