

4-74-134

Ayuntamiento. Comte! de Madrid.

1851.

Policia Urbana.

Censal

D. José Arpa, tre. edificauon Calle
de la Beneficencia n.º 7 y 9. con access-
rias a la de S. Opropio y Frabesia de
la florides -

Bo. 70 7 8^{to}



Excmo. Ayuntamiento de esta M. H. D.

D. Jose Arpa, dueño de la casa C. de la Beneficencia N.º 7 y 9, con anterioridad a la C. de S.º propio y tras.º de la florida a U. E. ha presentado q.º ha proyectado derribar la fachada de la primera y construir otra de nueva planta p.º lo cual.

A U. E. Supp.º se digne mandar se le designe la altura y altura q.º ha de dar a la nueva fachada. Madrid 26 de Abril de 1851

Madrid 26 de Abril de 1851.

Por acuerdo gub. del Excmo. Ayuntamiento
Pase a la Comisión de Obras.

J. Jose Arpa
[Signature]

[Decorative flourish]

Madrid 26 de Abril de 1851.

Comisión de Obras.

Pase al Sr. Ten.º Alcaide del distrito, p.º q.º en unión del Sr. Regidor vocal de la misma D. José Casanovi, del Arquitecto del Cuartel, y el del interesado, se proceda al acto de la tira de cuerdas; de cuyo resultado se de conocimiento por dho. Profesor.

El Sr. Corregidor

P.º



Señores de la Comisión de Obras.

Habiendo mandado sobre el terreno la alineación que debe observarse con arreglo a lo acordado por el Excmo. Ayuntamiento

en la construcción de la fachada de la casa que se trata levantar por encargo de D. José Ayza en la Calle de la Beneficencia num. 8 y 9, manzana 338, y conservando las de las Calles de San Gregorio y Travería de la Florida por estar en un estado regular de vida y en la alineación de las Calles, resulta que la nueva fachada de la Calle de la Beneficencia se establecerá en línea recta en los 94 $\frac{1}{2}$ pies que tiene de extensión, alineando por la izquierda con la esquina de la tapia del hospital formada por las calles de la Beneficencia y Florida, y por la derecha con un punto del ángulo de dicha casa y calle de San Gregorio que dista de la esquina puesta 30 pies menos un dedo, rematándose por este extremo 6 $\frac{1}{2}$ pies y por la izquierda 8 $\frac{1}{6}$ avos que hacen 660 $\frac{1}{2}$ pies los que a precio de 11 reales importan la cantidad de 2642 reales que deberá abonarse a el interesado de los fondos municipales. La altura de la nueva fachada no excederá de 58 pies, siendo la de la planta baja lo mismo de 18 y formará cubillo en el ángulo, pudiendo elevarse poro bajo principal, 2.º y 3.º sin construir boardillas verdaderas en la primera crugia a la Calle, utilizando estas en las inferiores siempre que no bajen de 9 pies de luz y estén los techos a cinco varas. P. M. S. sin embargo acordarán lo que mejor estimen. Madrid 8 de Mayo de 1851.

Pedro Salas

Plano en que se manifiesta por medio de las líneas de tintas negra el estado actual de las fachadas de las casa que en la Calle de Beneficencia con vuelta á la de S.^a Oropio y con accesoria al Callejon de la Flor se distingue por la 1.^a con los numeros 2 antiguo 7 y 9 modernos y por la 2.^a con el 3 de la ultima numeracion comprendida en la manzana 338 propia del Sr. D. Jose Arpa; y por las líneas de tintas rosada la construccion de nueva planta de la Fachada de la Calle de Beneficencia y el revuelto arreglo y compimento de bucos que Dho Sr. trata de ejecutar en las otras dos =

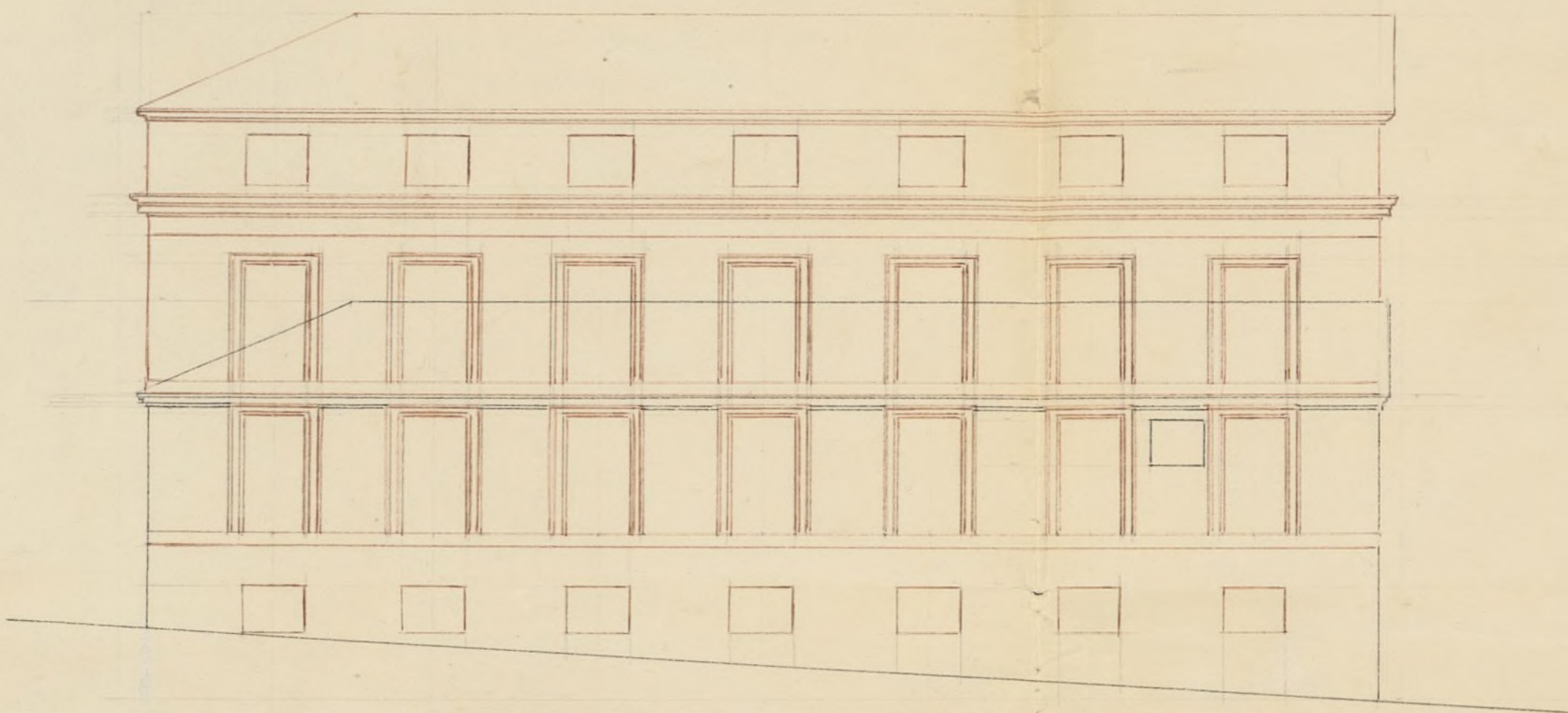

Fachada al Callejon de la Flor.

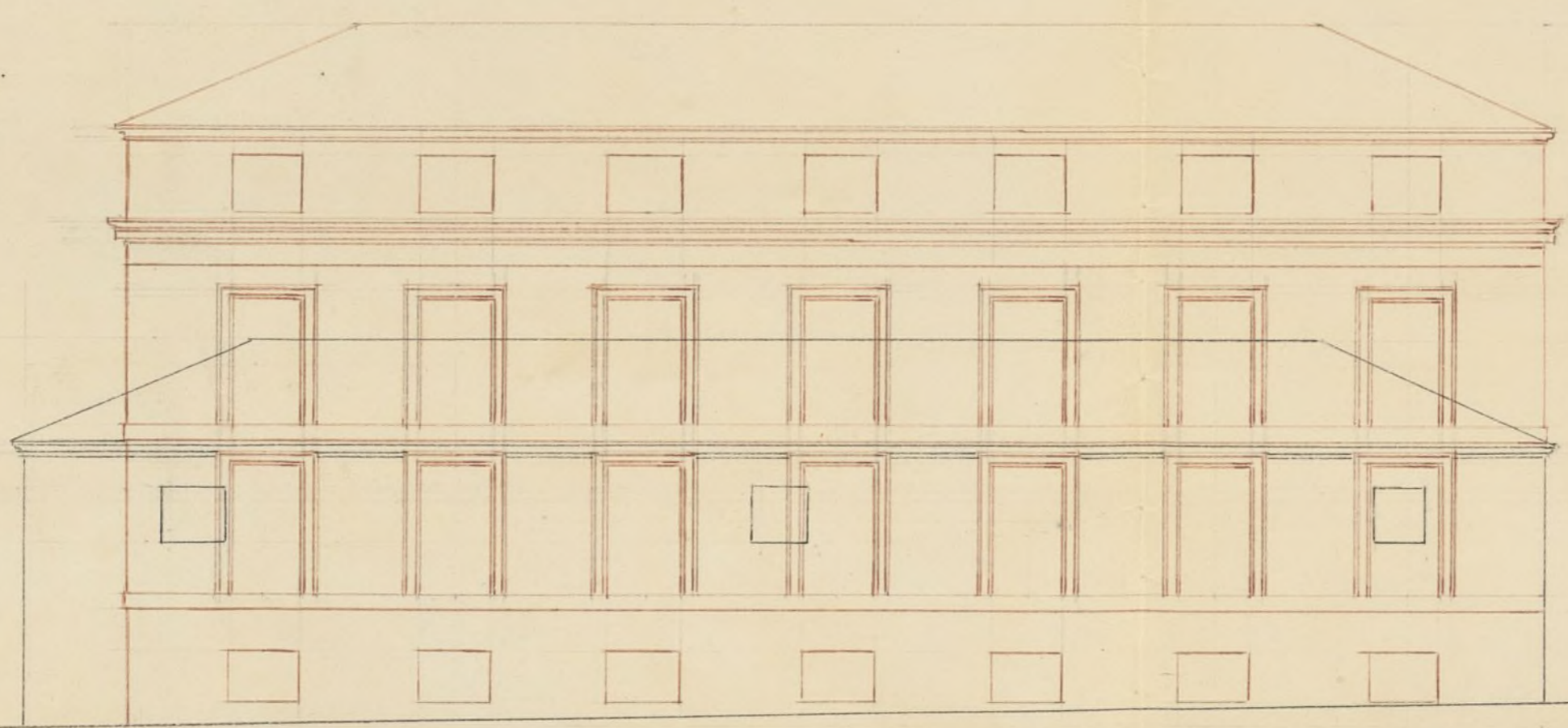

Fachada á la Calle de S.^a Oropio =



Fachada á la Calle de Beneficencia

Escala de 10. 20. 30. 40. 50. 60. 70. 80. 90. 100. 110. 120. 130. 140. 150. 160. 170. 180. 190. 200. 210. 220. 230. 240. 250. 260. 270. 280. 290. 300. 310. 320. 330. 340. 350. 360. 370. 380. 390. 400. 410. 420. 430. 440. 450. 460. 470. 480. 490. 500. 510. 520. 530. 540. 550. 560. 570. 580. 590. 600. 610. 620. 630. 640. 650. 660. 670. 680. 690. 700. 710. 720. 730. 740. 750. 760. 770. 780. 790. 800. 810. 820. 830. 840. 850. 860. 870. 880. 890. 900. 910. 920. 930. 940. 950. 960. 970. 980. 990. 1000. 1010. 1020. 1030. 1040. 1050. 1060. 1070. 1080. 1090. 1100. 1110. 1120. 1130. 1140. 1150. 1160. 1170. 1180. 1190. 1200. 1210. 1220. 1230. 1240. 1250. 1260. 1270. 1280. 1290. 1300. 1310. 1320. 1330. 1340. 1350. 1360. 1370. 1380. 1390. 1400. 1410. 1420. 1430. 1440. 1450. 1460. 1470. 1480. 1490. 1500. 1510. 1520. 1530. 1540. 1550. 1560. 1570. 1580. 1590. 1600. 1610. 1620. 1630. 1640. 1650. 1660. 1670. 1680. 1690. 1700. 1710. 1720. 1730. 1740. 1750. 1760. 1770. 1780. 1790. 1800. 1810. 1820. 1830. 1840. 1850. 1860. 1870. 1880. 1890. 1900. 1910. 1920. 1930. 1940. 1950. 1960. 1970. 1980. 1990. 2000. 2010. 2020. 2030. 2040. 2050. 2060. 2070. 2080. 2090. 2100. 2110. 2120. 2130. 2140. 2150. 2160. 2170. 2180. 2190. 2200. 2210. 2220. 2230. 2240. 2250. 2260. 2270. 2280. 2290. 2300. 2310. 2320. 2330. 2340. 2350. 2360. 2370. 2380. 2390. 2400. 2410. 2420. 2430. 2440. 2450. 2460. 2470. 2480. 2490. 2500. 2510. 2520. 2530. 2540. 2550. 2560. 2570. 2580. 2590. 2600. 2610. 2620. 2630. 2640. 2650. 2660. 2670. 2680. 2690. 2700. 2710. 2720. 2730. 2740. 2750. 2760. 2770. 2780. 2790. 2800. 2810. 2820. 2830. 2840. 2850. 2860. 2870. 2880. 2890. 2900. 2910. 2920. 2930. 2940. 2950. 2960. 2970. 2980. 2990. 3000. 3010. 3020. 3030. 3040. 3050. 3060. 3070. 3080. 3090. 3100. 3110. 3120. 3130. 3140. 3150. 3160. 3170. 3180. 3190. 3200. 3210. 3220. 3230. 3240. 3250. 3260. 3270. 3280. 3290. 3300. 3310. 3320. 3330. 3340. 3350. 3360. 3370. 3380. 3390. 3400. 3410. 3420. 3430. 3440. 3450. 3460. 3470. 3480. 3490. 3500. 3510. 3520. 3530. 3540. 3550. 3560. 3570. 3580. 3590. 3600. 3610. 3620. 3630. 3640. 3650. 3660. 3670. 3680. 3690. 3700. 3710. 3720. 3730. 3740. 3750. 3760. 3770. 3780. 3790. 3800. 3810. 3820. 3830. 3840. 3850. 3860. 3870. 3880. 3890. 3900. 3910. 3920. 3930. 3940. 3950. 3960. 3970. 3980. 3990. 4000. 4010. 4020. 4030. 4040. 4050. 4060. 4070. 4080. 4090. 4100. 4110. 4120. 4130. 4140. 4150. 4160. 4170. 4180. 4190. 4200. 4210. 4220. 4230. 4240. 4250. 4260. 4270. 4280. 4290. 4300. 4310. 4320. 4330. 4340. 4350. 4360. 4370. 4380. 4390. 4400. 4410. 4420. 4430. 4440. 4450. 4460. 4470. 4480. 4490. 4500. 4510. 4520. 4530. 4540. 4550. 4560. 4570. 4580. 4590. 4600. 4610. 4620. 4630. 4640. 4650. 4660. 4670. 4680. 4690. 4700. 4710. 4720. 4730. 4740. 4750. 4760. 4770. 4780. 4790. 4800. 4810. 4820. 4830. 4840. 4850. 4860. 4870. 4880. 4890. 4900. 4910. 4920. 4930. 4940. 4950. 4960. 4970. 4980. 4990. 5000. 5010. 5020. 5030. 5040. 5050. 5060. 5070. 5080. 5090. 5100. 5110. 5120. 5130. 5140. 5150. 5160. 5170. 5180. 5190. 5200. 5210. 5220. 5230. 5240. 5250. 5260. 5270. 5280. 5290. 5300. 5310. 5320. 5330. 5340. 5350. 5360. 5370. 5380. 5390. 5400. 5410. 5420. 5430. 5440. 5450. 5460. 5470. 5480. 5490. 5500. 5510. 5520. 5530. 5540. 5550. 5560. 5570. 5580. 5590. 5600. 5610. 5620. 5630. 5640. 5650. 5660. 5670. 5680. 5690. 5700. 5710. 5720. 5730. 5740. 5750. 5760. 5770. 5780. 5790. 5800. 5810. 5820. 5830. 5840. 5850. 5860. 5870. 5880. 5890. 5900. 5910. 5920. 5930. 5940. 5950. 5960. 5970. 5980. 5990. 6000. 6010. 6020. 6030. 6040. 6050. 6060. 6070. 6080. 6090. 6100. 6110. 6120. 6130. 6140. 6150. 6160. 6170. 6180. 6190. 6200. 6210. 6220. 6230. 6240. 6250. 6260. 6270. 6280. 6290. 6300. 6310. 6320. 6330. 6340. 6350. 6360. 6370. 6380. 6390. 6400. 6410. 6420. 6430. 6440. 6450. 6460. 6470. 6480. 6490. 6500. 6510. 6520. 6530. 6540. 6550. 6560. 6570. 6580. 6590. 6600. 6610. 6620. 6630. 6640. 6650. 6660. 6670. 6680. 6690. 6700. 6710. 6720. 6730. 6740. 6750. 6760. 6770. 6780. 6790. 6800. 6810. 6820. 6830. 6840. 6850. 6860. 6870. 6880. 6890. 6900. 6910. 6920. 6930. 6940. 6950. 6960. 6970. 6980. 6990. 7000. 7010. 7020. 7030. 7040. 7050. 7060. 7070. 7080. 7090. 7100. 7110. 7120. 7130. 7140. 7150. 7160. 7170. 7180. 7190. 7200. 7210. 7220. 7230. 7240. 7250. 7260. 7270. 7280. 7290. 7300. 7310. 7320. 7330. 7340. 7350. 7360. 7370. 7380. 7390. 7400. 7410. 7420. 7430. 7440. 7450. 7460. 7470. 7480. 7490. 7500. 7510. 7520. 7530. 7540. 7550. 7560. 7570. 7580. 7590. 7600. 7610. 7620. 7630. 7640. 7650. 7660. 7670. 7680. 7690. 7700. 7710. 7720. 7730. 7740. 7750. 7760. 7770. 7780. 7790. 7800. 7810. 7820. 7830. 7840. 7850. 7860. 7870. 7880. 7890. 7900. 7910. 7920. 7930. 7940. 7950. 7960. 7970. 7980. 7990. 8000. 8010. 8020. 8030. 8040. 8050. 8060. 8070. 8080. 8090. 8100. 8110. 8120. 8130. 8140. 8150. 8160. 8170. 8180. 8190. 8200. 8210. 8220. 8230. 8240. 8250. 8260. 8270. 8280. 8290. 8300. 8310. 8320. 8330. 8340. 8350. 8360. 8370. 8380. 8390. 8400. 8410. 8420. 8430. 8440. 8450. 8460. 8470. 8480. 8490. 8500. 8510. 8520. 8530. 8540. 8550. 8560. 8570. 8580. 8590. 8600. 8610. 8620. 8630. 8640. 8650. 8660. 8670. 8680. 8690. 8700. 8710. 8720. 8730. 8740. 8750. 8760. 8770. 8780. 8790. 8800. 8810. 8820. 8830. 8840. 8850. 8860. 8870. 8880. 8890. 8900. 8910. 8920. 8930. 8940. 8950. 8960. 8970. 8980. 8990. 9000. 9010. 9020. 9030. 9040. 9050. 9060. 9070. 9080. 9090. 9100. 9110. 9120. 9130. 9140. 9150. 9160. 9170. 9180. 9190. 9200. 9210. 9220. 9230. 9240. 9250. 9260. 9270. 9280. 9290. 9300. 9310. 9320. 9330. 9340. 9350. 9360. 9370. 9380. 9390. 9400. 9410. 9420. 9430. 9440. 9450. 9460. 9470. 9480. 9490. 9500. 9510. 9520. 9530. 9540. 9550. 9560. 9570. 9580. 9590. 9600. 9610. 9620. 9630. 9640. 9650. 9660. 9670. 9680. 9690. 9700. 9710. 9720. 9730. 9740. 9750. 9760. 9770. 9780. 9790. 9800. 9810. 9820. 9830. 9840. 9850. 9860. 9870. 9880. 9890. 9900. 9910. 9920. 9930. 9940. 9950. 9960. 9970. 9980. 9990. 10000. 10010. 10020. 10030. 10040. 10050. 10060. 10070. 10080. 10090. 10100. 10110. 10120. 10130. 10140. 10150. 10160. 10170. 10180. 10190. 10200. 10210. 10220. 10230. 10240. 10250. 10260. 10270. 10280. 10290. 10300. 10310. 10320. 10330. 10340. 10350. 10360. 10370. 10380. 10390. 10400. 10410. 10420. 10430. 10440. 10450. 10460. 10470. 10480. 10490. 10500. 10510. 10520. 10530. 10540. 10550. 10560. 10570. 10580. 10590. 10600. 10610. 10620. 10630. 10640. 10650. 10660. 10670. 10680. 10690. 10700. 10710. 10720. 10730. 10740. 10750. 10760. 10770. 10780. 10790. 10800. 10810. 10820. 10830. 10840. 10850. 10860. 10870. 10880. 10890. 10900. 10910. 10920. 10930. 10940. 10950. 10960. 10970. 10980. 10990. 11000. 11010. 11020. 11030. 11040. 11050. 11060. 11070. 11080. 11090. 11100. 11110. 11120. 11130. 11140. 11150. 11160. 11170. 11180. 11190. 11200. 11210. 11220. 11230. 11240. 11250. 11260. 11270. 11280. 11290. 11300. 11310. 11320. 11330. 11340. 11350. 11360. 11370. 11380. 11390. 11400. 11410. 11420. 11430. 11440. 11450. 11460. 11470. 11480. 11490. 11500. 11510. 11520. 11530. 11540. 11550. 11560. 11570. 11580. 11590. 11600. 11610. 11620. 11630. 11640. 11650. 11660. 11670. 11680. 11690. 11700. 11710. 11720. 11730. 11740. 11750. 11760. 11770. 11780. 11790. 11800. 11810. 11820. 11830. 11840. 11850. 11860. 11870. 11880. 11890. 11900. 11910. 11920. 11930. 11940. 11950. 11960. 11970. 11980. 11990. 12000. 12010. 12020. 12030. 12040. 12050. 12060. 12070. 12080. 12090. 12100. 12110. 12120. 12130. 12140. 12150. 12160. 12170. 12180. 12190. 12200. 12210. 12220. 12230. 12240. 12250. 12260. 12270. 12280. 12290. 12300. 12310. 12320. 12330. 12340. 12350. 12360. 12370. 12380. 12390. 12400. 12410. 12420. 12430. 12440. 12450. 12460. 12470. 12480. 12490. 12500. 12510. 12520. 12530. 12540. 12550. 12560. 12570. 12580. 12590. 12600. 12610. 12620. 12630. 12640. 12650. 12660. 12670. 12680. 12690. 12700. 12710. 12720. 12730. 12740. 12750. 12760. 12770. 12780. 12790. 12800. 12810. 12820. 12830. 12840. 12850. 12860. 12870. 12880. 12890. 12900. 12910. 12920. 12930. 12940. 12950. 12960. 12970. 12980. 12990. 13000. 13010. 13020. 13030. 13040. 13050. 13060. 13070. 13080. 13090. 13100. 13110. 13120. 13130. 13140. 13150. 13160. 13170. 13180. 13190. 13200. 13210. 13220. 13230. 13240. 13250. 13260. 13270. 13280. 13290. 13300. 13310. 13320. 13330. 13340. 13350. 13360. 13370. 13380. 13390. 13400. 13410. 13420. 13430. 13440. 13450. 13460. 13470. 13480. 13490. 13500. 13510. 13520. 13530. 13540. 13550. 13560. 13570. 13580. 13590. 13600. 13610. 13620. 13630. 13640. 13650. 13660. 13670. 13680. 13690. 13700. 13710. 13720. 13730. 13740. 13750. 13760. 13770. 13780. 13790. 13800. 13810. 13820. 13830. 13840. 13850. 13860. 13870. 13880. 13890. 13900. 13910. 13920. 13930. 13940. 13950. 13960. 13970. 13980. 13990. 14000. 14010. 14020. 14030. 14040. 14050. 14060. 14070. 14080. 14090. 14100. 14110. 14120. 14130. 14140. 14150. 14160. 14170. 14180. 14190. 14200. 14210. 14220. 14230. 14240. 14250. 14260. 14270. 14280. 14290. 14300. 14310. 14320. 14330. 14340. 14350. 14360. 14370. 14380. 14390. 14400. 14410. 14420. 14430. 14440. 14450. 14460. 14470. 14480. 14490. 14500. 14510. 14520. 14530. 14540. 14550. 14560. 14570. 14580. 14590. 14600. 14610. 14620. 14630. 14640. 14650. 14660. 14670. 14680. 14690. 14700. 14710. 14720. 14730. 14740. 14750. 14760. 14770. 14780. 14790. 14800. 14810. 14820. 14830. 14840. 14850. 14860. 14870. 14880. 14890. 14900. 14910. 14920. 14930. 14940. 14950. 14960. 14970. 14980. 14990. 15000. 15010. 15020. 15030. 15040. 15050. 15060. 15070. 15080. 15090. 15100. 15110. 15120. 15130. 15140. 15150. 15160. 15170. 15180. 15190. 15200. 15210. 15220. 15230. 15240. 15250. 15260. 15270. 15280. 15290. 15300. 15310. 15320. 15330. 15340. 15350. 15360. 15370. 15380. 15390. 15400. 15410. 15420. 15430. 15440. 15450. 15460. 15470. 15480. 15490. 15500. 15510. 15520. 15530. 15540. 15550. 15560. 15570. 15580. 15590. 15600. 15610. 15620. 15630. 15640. 15650. 15660. 15670. 15680. 15690. 15700. 15710. 15720. 15730. 15740. 15750. 15760. 15770. 15780. 15790. 15800. 15810. 15820. 15830. 15840. 15850. 15860. 15870. 15880. 15890. 15900. 15910. 15920. 15930. 15940. 15950. 15960. 15970. 15980. 15990. 16000. 16010. 16020. 16030. 16040. 16050. 16060. 16070. 16080. 16090. 16100. 16110. 16120. 16130. 16140. 16150. 16160. 16170. 16180. 16190. 16200. 16210. 16220. 16230. 16240. 16250. 16260. 16270. 16280. 16290. 16300. 16310. 16320. 16330. 16340. 16350. 16360. 16370. 16380. 16390. 16400. 16410. 16420. 16430. 16440. 16450. 16460. 16470. 16480. 16490. 16500. 16510. 16520. 16530. 16540. 16550. 16560. 16570. 16580. 16590. 16600. 16610. 16620. 16630. 16640. 16650. 16660. 16670. 16680. 16690. 16700. 16710. 16720. 16730. 16740. 16750. 16760. 16770. 16780. 16790. 16800. 16810. 16820. 16830. 16840. 16850. 16860. 16870. 16880. 16890. 16900. 16910. 16920. 16930. 16940. 16950. 16960. 16970. 16980. 16990. 17000. 17010. 17020. 17030. 17040. 17050. 17060. 17070. 17080. 17090. 17100. 17110. 17120. 17130. 17140. 17150. 17160. 17170. 17180. 17190. 17200. 17210. 17220. 17230. 17240. 17250. 17260. 17270. 17280. 17290. 17300. 17310. 17320. 17330. 17340. 17350. 17360. 17370. 17380. 17390. 17400. 17410. 17420. 17430. 17440. 17450. 17460. 17470. 17480. 17490. 17500. 17510. 17520. 17530. 17540. 17550. 17560. 17570. 17580. 17590. 17600. 17610. 17620. 17630. 17640. 17650. 17660. 17670. 17680. 17690. 17700. 17710. 17720. 17730. 17740. 17750. 17760. 17770. 17780. 17790. 17800. 17810. 17820. 17830. 17840. 17850. 17860. 17870. 17880. 17890. 17900. 17910. 17920. 17930. 17940. 17950. 17960. 17970. 17980. 17990. 18000. 18010. 18020. 18030. 18040. 18050. 18060. 18070. 18080. 18090. 18100. 18110. 18120. 18130. 18140. 18150. 18160. 18170. 18180. 18190. 18200. 18210. 18220. 18230. 18240. 18250. 18260. 18270. 18280. 18290. 18300. 18310. 18320. 18330. 18340. 18350. 18360. 18370. 18380. 18390. 18400. 18410. 18420. 18430. 1844



Cmo. Ayuntamiento Constitucional

 Don Arpa dueño de la casa
Calle de la Beneficencia num.^o 129 de
la manzana 338, con buelta a la an-
S. Oropio y Bravencia de la Florida a
V.E. respetuosamente expone: que ha pro-
yectado recrear la fachada de la, dda.
última calle y construir de nueva plan-
ta la de la primera en la alineación que
se le ha designado por la Comisión nom-
brada al efecto por V.E. según todo se
demuestra por el adjunta plano levan-
tado por el Arquitecto Don Miguel Pavia
y en atención a' el punto tan estrechado
que ocupa dicha finca situada en un
extremo de la población intenta construir
dicha fachada con su correspondiente
portal de cantería y fábrica del tipo
y de ordenanza hasta la imposta
del piso principal y desde este a la
altura que da dicho plano haurla
de entramado para lo cual =
A V.E. Suplica: que en mérito de lo expuesto
se digna conceder el permiso que se
solicita aprobando el referido plano

- no. Fraice que no pueda conseguir
de la notoria justificación de Mo
Madrid veinte de Mayo de mil ochocientos
veinte y uno =

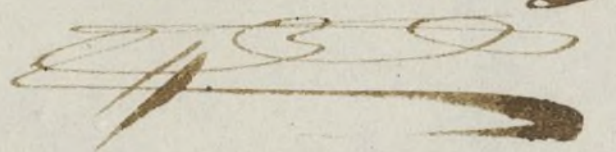
Jose Arpa

Señores de la Comisión de obras.

Examinado el plano de fachada de la casa que
se trata construir de nueva planta en la Calle de
la Beneficencia, num. 7 y 9 por cuenta de D. Jose
Arpa dueño de ella y los de reforma y aumento
de pisos de la misma por las calles de S. Propio
y Francisca de la Plazuela formados por D. Jose
García arquitecto por las academias Reales de
S. Fernando, los ha sido arreglados a los principios del
arte, y no veo inconveniente en que P.H. se sirvan
conceder la licencia que se pide a calidades de obra
sane en la construcción los dichos presentados, con
la circunstancia de que los cimientos de la nueva
fachada de la casa de la Beneficencia se cons-
truya sobre terreno firme con piedra de pedernal
y mureta de cal y arena, dandolos 4 pies de grueso
hasta medio pie mas bajo que el umbral de la calle,
en donde retallándose medio pie de cada lado
se subirá el recales de cantería de 3 pies de alto
por lo menos y otros tres de grueso, resultando

las pilas descubiertas en el punto mas elevado de la
calle, continuando a nivel hasta el mas bajo, en que fallen
en ningún punto de las fachadas sobre el citado nivel y con
el mismo grueso regular de fabrica de ladrillo y mureta de cal y
arena el cuerpo bajo hasta la imposta del piso principal, y de la
misma fabrica en todas las alturas, reuniendo los arcos de puertas
y ventanas del propio material, retallándose por lo interior en
cada piso un cuarto de pie; el piso sobabanco podra ser entre-
mado de tierdas y refrentado con fabrica de ladrillo, y lo mismo
seran las fabricas que se aumenten a las fachadas de las calles
de San Geronimo y Ensenada de la Florida, con el fin de no car-
gar con mayor peso a las cimientos de la planta baja.
En el otro seran de madera descubierta compuestos de soleron
caucillas con brevedura y cornisa moldada cubierta de plomo
o una cornisa de piedra o forrada que tenga poco vuelo,
formando por la parte interior una canal general para que
reunidas en ella las aguas llovenceras se introduzcan en las
boyas de plomo encajadas en los muros de fachada, las que des-
aguaran por medio de una atorga a la alcantarilla gene-
ral. Los balcones tendran de vuelo lo mas pie y medio los
del piso principal, y uno lo de los pisos restantes, dandoles
 $3\frac{3}{4}$ pies de altura y al intervalo de los balcones seis dedos,
quedando reunidas las patillas en el grueso de la pared con
pie y mas de otto separadas del vivo de la luz de las ventanas.
En las puertas no habra batiente ni pestano alguno
que sobresalga del filo de la fachada para que no impidan
el transito publico, en las aceras se sustitiran las de
piedra berroquena de medio pie de espesor y tres de altura

sentando las lons con mortero de cal bajo una vasante
sin que puedan abrirse lumbreras orientales a' los balcones
debiendo estar colocadas entre las mochetas de las puertas o a'
plomo de los muros, y por ultimo se rebocaran las fachadas
decentemente imitando con las pintas un buen orden de cons-
trucción, pintando al olio de color claro las puertas de la Calle.
Quando el Excmo. Ayuntamiento encargado de la policía
vea el buen aspecto de los edificios y de su seguridad, podrá cuando
quiere el Excmo. Señor Alcalde Corregidor del Distrito mandar
se remonca e' informe acerca del estado de la obra, sin embargo
de que el mismo deberá dar aviso luego que este sentando el
cercado de cañería después de enmarcado el piso principal,
cuando la fachada se halla coronada con el alero y por
ultimo después que este concluida internamente la faja
a' fin de remoncar si está en estado de alquitarse para
que practicados los 4 recorrimientos resulte el com-
plimiento de lo acordado por el Excmo. Ayuntamiento. En
la construcción de andamios de la fachada se observará
que las almas sean de vigas colocadas en medio de los
muros a' excepción de las de los extremos que estarán a' la li-
nea de los muros medianeros para que no resulten me-
churlos en la fabrica, los puentes serán de maderos de
a' seis y los tablones de buena calidad sin nudos saltaderos
promovido tras por lo menos en el ancho de cada anda-
mada, no permitiendo el arquitecto se carguen con mucho
cargos, y para evitar en lo posible todo accidente
degradable se pondrán maderos de a' 8, o de a' 10,
entre las almas que sean de anquechos o paramasilla
elevados de los tablones unos 4 pies, doblando este

cuidado donde se coloque el penúltimo que se formará con
toda solidez, cuidando además el profesor que los andamios
interiores se quiten según arte para prevenir una desgracia.
Y cuanto pueda manifestar a V.E. sobre el particular.
Madrid 24 de Mayo de 1851.

Vicente Saez

Exmo. Sr.

La Comision de Obras hallando conforme el de-
talhe de alineacion y demas reglas q. el Arquitecto
de esta Villa propone p.^a la nueva fachada de
la Casa C.^a de la Beneficencia n.^o 7 y 9, reforma
de huecos y aumento de piso por las calles de
S. Oropio y Travesia de la Florida, no halla
reparos en que V.E. se sirva autorizar la ejecu-
cion de la expresada obra librandose el oportu-
no documento a D. Toré Arpa que en concep-
to de dueño ha solicitado el convento por su uso.
Madrid 2.^a de Junio de 1851.

La Salud Medinas

El Encargado

El Encargado

El Encargado

El Encargado

El Encargado

Madrid 3 de Junio 1851.

En Ayuntamiento.

Contra Comision.

5 Junio de 1851.

Conforme con el acuer-
do del Excmo. Ayuntamiento.

W. J. 29. 39-192-196 J.

Devueltos á V. S. los ad-
juntos expedientes sobre cons-
trucción de cuatro casas p-
pertencientes cada una
respectivamente á los Sres.
D. Jose Arpa, D. Luis Ponti-
lla, D. Felipe Quintana y
D. Juan Manuel Gomez,
tam.^{to} á los ef. y Chaya y habiendome conformado
con el dictamen del Ayunta-
miento, apruebo lo en dichos
expedientes acordado.

Dios que. á V. S. m. p. a.
Madrid 20 de Junio de 1851.

Madrid 27 de Junio
de 1851.

En Ay. de Cons.
S. C. quedó enterado
y expedidos en la
vicencias.

Alexandro Castro

El Alcalde corregidor de esta M. H. N. H. N. H.

D. Cipriano M.^{re} Clemente L.

Certifico: que por D. José Arpa en concepto de
dueno de la Casa C.^a de la Beneficencia n.^{os} 7 y 9.^a
con accesorio a las calles de S. Propio y Travesía de
la Honda, se hizo presente a dho. Excmo. Ayto. en 26.^a de
Abril ult.^o había proyectado dexar la fachada por
la C.^a de la Beneficencia y ejecutar ~~las~~ obras por
las otras dos, replicando q. S. E. se viviere mandando se
le señalase la alineacion y altura.

Pasados a la Comision de Obras, lo hizo esta al
Sr. Fco. Alcalde del Distrito p.^o que en union de uno
de los Sres. Regid.^{es} de la misma, del Arquitecto del Cuar-
tel, y el del interesado, se procediese al acto de le-
tira de cuerdas; de cuyo resultado se dió conocimiento
por dho. Proferor en el siguiente inf.^{te}

Aquí.

A reforma
y aumento de
las obras de S. Propio
por las
otras dos de ref.
nadas calles, fir-
mado por

Presentado el plano de ~~la nueva fachada y lo de~~
D. Miguel Sarría, se ~~remitió~~ a inf.^{te} del citado
Arquit.^o, quien ~~se le dio el siguiente~~
~~plano que se dice~~

Aquí.

La Comision en su virtud dirigió el exped.^{te} a la
deliberacion del Excmo. Ayto. proponiendo se
viviese autorizar la ejecución de ~~la obra de~~
de la nueva fachada ~~por la calle de la Beneficencia~~
~~y reformas de muros y aumento de pto~~
~~de S. Propio y Travesía de la Honda~~, a calidad de
observar el detalle de alineacion y demás reglas
consignadas por el Arquitecto.

Hecho presente a S. E. en sesion de 3.^a de Junio
último, acordó conformarse con lo prop.^{to} por la
Comision cuyo acuerdo obtuvo la aprobacion
del Excmo. Sr. ~~Gobernador de la~~ ~~Provincia~~
de que se enteró el Arquitecto en sesion del 27.^a
acordando se espidiese la licencia: Y es la pre-
sente q. firmo: Madrid 7 de Julio de 1851.

Indio.