

4-8-69.

Ayuntamiento. Constituc.
de Madrid

M. L. L.

Policia

1844

D. Juan.º de la Puella, apoderado
del Sr. Conde de Vallehermoso, dueño
de las casas calle de Pelatones n.º 17
con crujía a la de la Magdalena n.º 1
manr.º 157 solicitando licencia para
verificar la del n.º 3 de esta última
calle,

Madrid 27 de Abril de 1844.

(Visto de la Puella)

Madrid 27 de Abril de 1844.

Comisionado de Madrid.

Señor D. Juan de la Puella, del distrito n.º 1 y vecino del Sr. Pe-
gidos ind. de la ciudad de Madrid. Comisionado del Sr. Conde. Señores
D. Juan de San Lorenzo, Argenteo del Consulado y del Sr. D. Juan de la Puella, ind.º
proceda a verificar la elevación y altura de la casa de la
calle fachada.

f.º 133 f.º

1884



210

Excmo Ayuntamiento - Com.ª de esta C.M.H.V.

D.º Francisco de la Presilla, Apoderado del Excmo
Senor conde de Valhermoso y de Casa Patricio, dueño
de las Cavas C.ª de Melatones nº 17 con vuelta a la
de la Magdalena nº 1. ambos modernos de la
C.M.H.V. a V.E. hace presente. Que trata de
reedificar la del nº 3 en la citada C.ª de la Cofradía
y p.º poderlo verificar

A V.E. Suplico. Se digné, previos los oportunos requir-
mientos de Madrid 28.º de Abril de 1884, concederle la correspondiente licencia de edifi-
cación de Bld.º como igualmente el señalamiento de sitio p.º la colo-
cación de materiales y escombros: gracia q.
para a la Comisión de Obras. Suplico me acuerde V.E.
Madrid 27 de Abril de 1884.

Madrid 29.º de Abril de 1884.
Comisión de Obras.

Para al Sr. Teniente de Alcalde del Distrito y.º q.º en unión del Sr. Re-
gidor ind.º de la misma D. Juan Ram.º Cervera del Sr. Pro. Sindico
D. Juan de Dios Lopejo, Arquitecto del Cuartel y del de dho. interesado
proceda a señalar la alineación y altura q.º deba darse a la
nueva fachada - El Alcalde Comar.

Viado

Senor de la Comisión de Obras.

Ayuntamiento de Madrid

Habiendo examinado debidamente la alineación que se me ha presentado para la
fachada de la casa a que se refiere la presente instancia, debo manifestar: Que en mi en-

Colomer. Pardo
Enfero
Cuervo

Fachada principal de la ^{Real} Casa que se intenta construir
en la Calle de la Magdalena. 76.^o E. m.^a 357. propia del
^{Real} Mo. Sr. Conde de Valle-hermoso. &

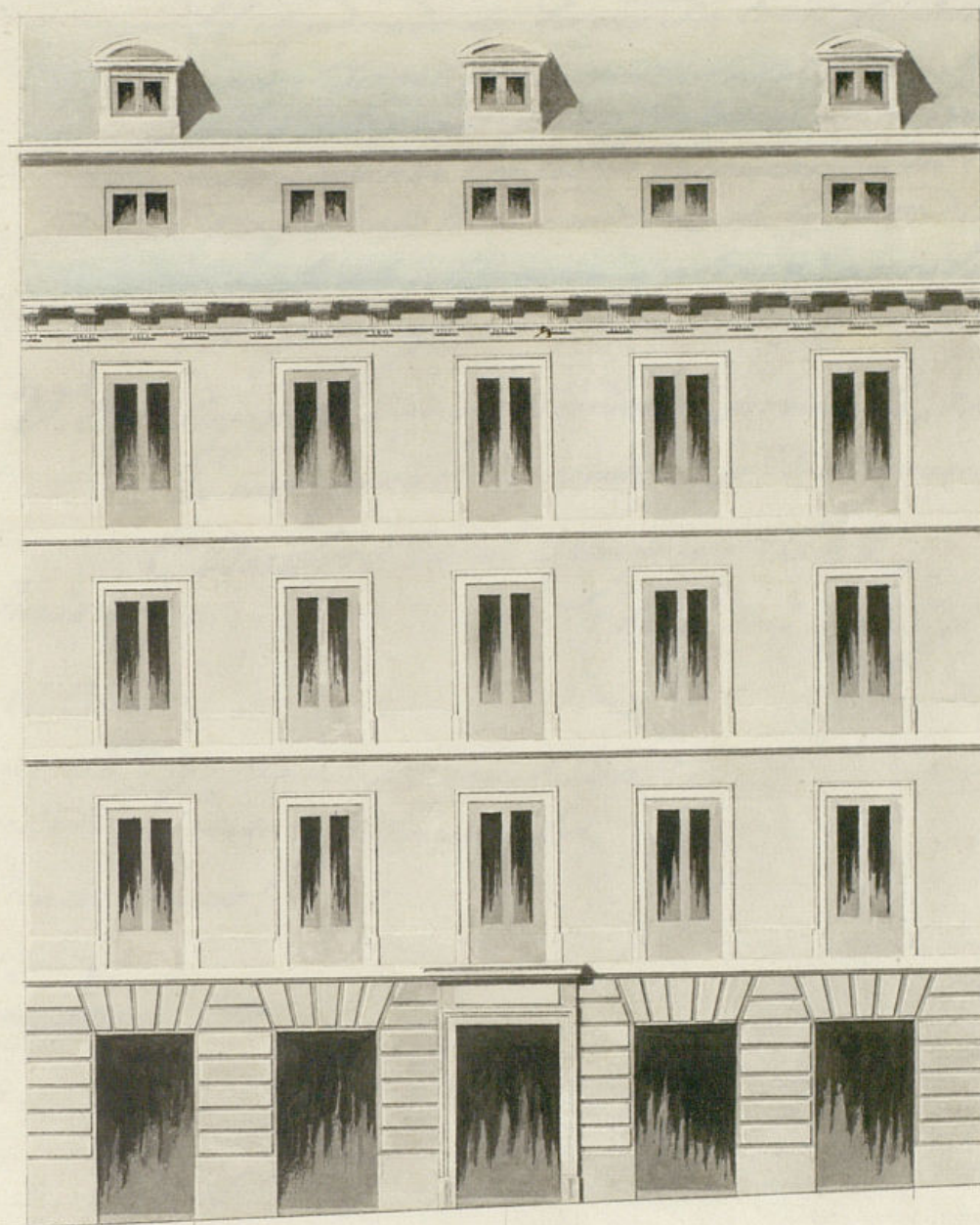

10 0 6 5 4 2 0 10 20 30 40 50

Pis Castellanor



Excmo Ayuntamiento Conat.º de esta C.M. N.V.

El Apoderado del Excmo Sr. Conde de Valhermoso
tiene el honor de presentar a V.E. el adjunto plano
que ha adaptado p.^o la fachada de la casa q.^{da} de
nueva planta trata de erigir en la C.^{de} la
Magdalena N.º 3 moderno de la 177. con
arreglo ala alineacion y altura aprobada por
V.E. por lo q.^{da}

A V.E. Suplico: Que sirviendome a provisto, se conceda
la correspond. licencia p.^o su ejecucion

Madrid 26 de Mayo de 1814.

Madrid 1.º de Junio de 1814.

Comision de Obras.

Base con el antec.^{do} y plano presentado
a informe del Arquitecto del Cuartel.

El Alcalde Cont.^l

Viado

Simos de la Comision de Obras.

En virtud del plano que presenta D. Francisco de la Pre-
silla, para la edificacion de la Cam. calle de la Magdalena,
debo manifestar, que dho plano se encuentra arreglado
alos principios del arte y conforme ala altura aprobada
por V.E.; por lo q.^{da} soy de dictamen que debe conceder

se la licencia pedida a calidad de que en la
construccion de la fachada se observe el di-
seno presentado, y con las mismas cir-
cunstancias de que los Cimientos. — Banda constan-
te de piedra pedernal con mezcla de Cal y arena,
sobre terreno firme, dándole cuatro pies de grueso
hasta medio pie mas bajo que el enras del piso
de la Calle, en donde retallandose medio pie de cada
lado, se sentará el Local de Cantaría de tres pies
de altura lo menos con su tirón correspondiente,
retallando dos iladas descubiertas en el punto mas
elevado de la Calle, continuando a nivel hasta el
mas bajo, sin que falten unos en ninguno punto de la
fachada. Sobre el referido Local y con el mismo
grueso de tres pies, se guisa de fabrica de ladrillo y mez-
cla de Cal y arena el cuerpo bajo hasta la imposta del
piso principal, y de la misma fabrica en todas sus
alturas. Siendo los arcos de puertas y ventanas del
propio material, sin entramados alguno ni sum-
brales de madera, retallandose un cuarto de pie por
lo interior de cada piso de los siguientes, de forma q.
resulte el ultimo de dos y cuarto de grueso para el
asiento del alero, que sea de madera descubierta
compuesto de tron, canchillos con tocador, coronar
superior moldada con su canalón correspondiente
del cual deben partir las bajadas de varco ó plomo
que enbebidas en el grueso de la fachada correspondan

aguas ala alcantarilla. Los balcones tendran de bruto
lo mas uno y medio pie los de el piso principal,
uno los de el segundo, y medio los de el tercero, dandole
de altura tres y tres cuartos pies, y al intervalo de los
balcones con dedos, quedando recibidas las patillas en
el grueso de la pared un pie y mas de otro separadas
del ribo de la luz de las ventanas: en las puertas no
habrá batiente ni pedáneo alguno que salga del
filo exterior de la fachada, para que no impidan el
transito publico, debiendo haber aquellas hacia lo
interior de la posesion. Y por ultimo se rebocara la
fachada decentemente con arroyo a un buen orden de
construccion, colocando el numero correspondiente sobre
la puerta del portal; pero como el Excmo Ayun-
tamiento se halla exclusivamente en cargo de la policia,
buen aspecto de los edificios, y de la seguridad publica,
podra cuando guste el Sr. Alcalde P.^o o Sres. Regidores
Comisario del Distrito mandar que reconozca e infor-
me sobre el estado de la obra, sin embargo que el
dueno de ella debera dar aviso luego que este senta-
da la Cantaría, para practicar el primer reco-
cimiento, segun después de enrasado el piso principal,
y bueno cuando se halla coronada la fachada con el
alero, para que practicado, conste por ellos cuanto el
Excmo Ayuntamiento tiene resuelto sobre el particular:
en la Construccion de andamios tanto interiores, como
exteriores, cuidara el Arquitecto bajo su responsa-

utilidad, se constingan segun esta con la idea
de precaver la ocurrencia de una desgracia.
Es cuanto puedo manifestar a V. S. sobre el
particular. Madrid 3. de junio de 1844.

Juan José Sanchez Llanos

Excmo. Sr.

La Comision de Obras no halla reparo en que
V. E. se sirva conceder a D. Francisco de la Preilla
apoderado del Excmo. Sr. Conde de Vallehermoso
y de Casa Palma el permiso q. ha solicitado
p. la edificacion de la fachada de la casa Calle
de Belatores con bueltas a la de la Magdalena
n.º 3. m.º 147. por lo respectivo a esta ultima,
a calidad de observar la alineacion, altura y de-
mas reglas q. se expresan en los informes
del Arq.º del Cuartel, espidiendose al efecto la
oportuna certificacion previa la suprema
aprobacion del Excmo. Sr. Jefe Político. Ma-
drid 24. de Junio de 1844.

Calomera
Boulet
Sabido

Madrid 2 de Julio de 1844.

En Argmt. Cons.
Con la Comision.

Excmo. Sr.

De acuerdo del Excmo. Ayuntamiento
de esta villa acompaño a V. E.
un expediente promovido a instancia de
D. Francisco de la Preilla en concepto
de apoderado del Excmo. Sr. Conde de
Vallehermoso para erigir la fachada
de la casa Calle de Belatores y de la
Magdalena n.º 3. m.º 147. de que
V. E. se sirva prever su aprobacion
al acuerdo de la citada Corporacion
de 2 de este mes.

Madrid 6 de Julio de 1844.

Excmo. Sr. Jefe Político de esta Prov.

[Faint, mostly illegible handwritten text, likely bleed-through from the reverse side of the page.]

Madrid 2 de Julio de 1844.

In Ayuntamiento. Cons.
Con la Comision.

[Faint signature or stamp at the bottom of the page.]



Excmo Sr

Madrid 12 de Julio de
1844.

In Ayuntamiento. Cons.

S. E. quedo enterado y
necesario a efecto la es-
pedicion de la licen-
cia.

[Faint signature or stamp below the text.]

El Sr. D. he entrado del oficio de
fha 6. del corriente, en el que se vi-
vi pedir mi aprobacion a su acuer-
do del 2. del mismo, concediendo a D.
Francisco de la Presilla, en concepto
de apoderado del Excmo Sr Conde
de Vallehermoso, el permiso que
tiene solicitado para la construccion
de la fachada de una casa sita
en la Calle de la Magdalena
n.º 1.º con arreglo al plano que
obra unido al expediente que V. E.
incluye; y en su vista he acorda-
do conceder la aprobacion solicitada.

Lo que manifestado a V. E.
con devolucion del referido expen-
diente para los efectos consiguientes.

[Faint signature or stamp at the bottom of the page.]

que a N. E. m. a. Madrid 9. de
Julio de 1844.

5a

Ant. Nenauin

Señor Ayunt.º Const.º de esta N. E. Villa

Madrid 2 de Julio de 1844.

En el Ayuntamiento
Con la Comisión

El Excmo. Sr. Conde de Valcherinos y de
Casa Palma dueño de las casas C.^a de Rela-
tores n.^o 17. ~~ma~~ con buelta a la de la
Magdalena n.^o 1.^o ambos modernos de
la m.^a 15., debe abonar en la deposita-
ria de esta Villa 658 r.^{os} 4 mrs. ~~nos.~~
importe del terreno pub.^{co} q.^{ue} ha tomado
al construir aquellos de nueva planta.

Lo comunico a V. p.^{ra} q.^{ue} comete
en la Contaduría de su cargo a los
fines oportunos.

Dios &c. Madrid 17. de Julio
de 1844.

Sr. Contador del Excmo. Ayto. de esta Villa.

Contaduría General

del Escmo.

AYUNTAMIENTO CONSTITUCIONAL

DE

MADRID.

En 20 de Julio próximo pasado, entregó en caja el Sr. Conde de Vallehermoso, 10 dueño de una casa sita en la calle de la Magdalena la cantidad de 658 dls. m. por el importe de los pie de sitio tomado del tesoro publico al construir aquella.

Lo que participo a V.S. para su inteligencia y efectos correspondientes.

Dios que a V.S. sea de Ma
drid 4 de Agosto de 1844

Fernando Ferrant

Y fizo del Srmo. Ayuntamiento constitucional.

Contaduría General

del Estado

AYUNTAMIENTO DE MADRID

DE

LA ALFONSO XIII

D. Cipriano M. Clemente & C.

[Signature]
Certifico: q. por D. Juan de la Presilla
en concepto de apoderado del Censo. Sr. Conde
de Vallehermoso y de Canabalsa, dueño de las
Casas C. de Belator y n. 1.ª con vuelta a
la de la Magdalena n. 1.ª de la m.ª 1.ª
se acordó a dho. Censo. dho. ^{por de una ultima} ~~apoderado~~
trataba de edificar la del n. 1.ª ~~de la calle~~
~~de la Magdalena~~ a cuyo efecto solicitaba
se le proveyere de la correspondiente licencia.

Parada dha. int.ª por disposición del P. C.
a la Com.ª de Obras, lo hizo oír al Sr. Te-
niente de Alcalde del Distrito p.ª q. en unión
~~de uno de los res. p.ª de la misma y del Sr. Pro-
curador de la Real Audiencia~~
~~Agente de la Real Audiencia~~ del Sr. Pro-
curador de la Real Audiencia, Arzobispo del Cuartel y del de
dho. interesado se procediere a señalar la
alineación y altura q. ^{debe} darse a la
nueva fachada; y a m. vis. por dho. Pro-
fesor se dirigió a la Com.ª un informe
del tenor siguiente.

Aquí:

Conforme la comisión con el preced-
te informe ~~del Sr. Pro-
curador de la Real Audiencia~~ y presentado por
dho. Presilla el plano de fachada ~~firma~~
firmado por D. Juan José Alzagu se
~~dirigió~~ a informe del citado ~~Pro-
fesor~~ ^{del modo siguiente}
quien lo evacuó ~~en la forma siguiente~~.

Aquí:

La comisión en su vista ^{remitió} ~~remite~~ el

expediente a la resolución del Excmo.
Ay^{to} emitiendo su parecer q^d dice así—

Aguis.

Hecho presente a S. E. en sesión cele-
brada el 2^o del actual acordó conformar-
se con lo prop.^{to} por d^{ha}. Comisión, cuyo
acuerdo ha merecido la aprobación del
Excmo. Sr. Gefe Político en 2^a del mismo.

Y habiendo tenido efecto la entrega en la
deportaria de esta villa de los 658 r. 4 m.
importe de los pies de r^{ta} q^d toma el
interesado del terreno p^{ub}l^o, doy la presen-
te q^d firmo en Madrid a de 3^a de Julio
de 1844.

En d^{ha}.