

4-7-81

Ayunt.^o Cont.^l de Madrid. 1843.

Solicia.

D. Juan Man.^l Panadero dueño
de una Huerta en la Vega de
la Arganzuela, solicitando licen-
cia p.^{ra} cercar la expresada posesion.

Excmo. Sr. D. Juan de Villaverde

Alcalde

*Don Juan de Villaverde
Alcalde de Madrid
Excmo. Sr. D. Juan de Villaverde
Alcalde de Madrid*

10 4 6

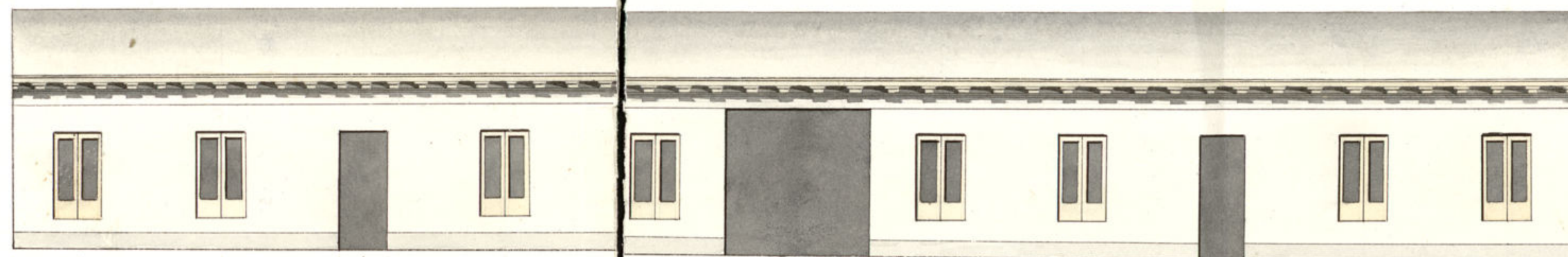

Madrid 11 de Mayo de 1843

Juan de Blas Molinos
El Propietario.
Man. Man.
Donados

Ayuntamiento de Madrid

fo 94 bto

Wfo 267 bto

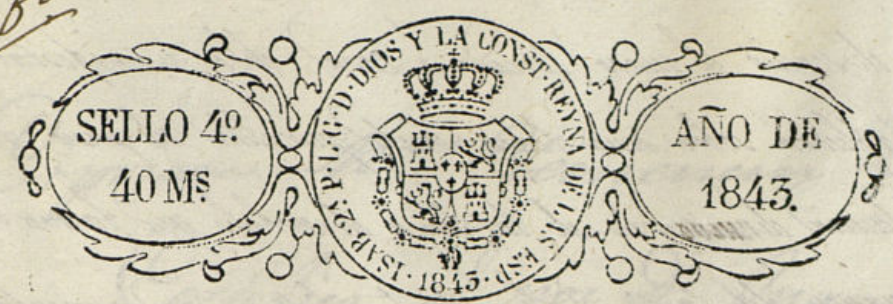

Exmo. Sr. Ay.º Com.º de Ma. N.º V.

Madrid 16 de Mayo de 1843.

Excmo. Sr. D. Juan Man. Canadeno, V.º de la misma á V.E. expone: q. perteneciéndole una finca sita en la Vega de la Arganzuela, linda á otras q. llaman de Melgido y del Alguacil mayor y con el camino q. desde el Embarcadero conduce al Puente de Toledo, y dexando cercada p.ª evitar los daños á q. se halla expuesta, ya con paredes ó casas bajas segun el adjunto plano q. presenta á V.E. suplica q. p.ª proceder á dho. cerram.º en los terminos propuestos, en toda la tirantez del expresado camino, se le confiera la licencia competente marcando la alineacion con la fachada de la posesion inmediata p.ª conservar la regularidad y uniformidad tan recomendable al Sr. Regidor D. José Garcia Man.º, dados p.ª el buen gusto de V.E. Cuyo p.ª q. asociado de la Junta que dió su m.º al Mad. 11 de Mayo de 1843. =

interesado se proceda á señalar la alineacion y altura q. deberá darse á la nueva fachada.

Parado

Exmo. Sr. Juan Man. Canadeno

Practicadas las operaciones necesarias á fijar la alineacion que



ha el seguir el nuevo camino a casa, debe manifestar: que este se
 establecerá sobre una línea recta paralela al paso, y a
 distancia de un pie de la línea de arbolado que formaba
 margen del camino. En cuanto al diseño que presenta el interesado,
 se encuentra conforme con los principios del arte; y aun que no tiene
 más que poco ojo, soy de dictamen: que debe considerarse la licencia
 pedida, a calidad de que se ejecutará la obra con arreglo a esta
 decisión, y de una manera sólida y decente, sugiriéndose al pro-
 pósito al reconocimiento que después de puesto el alfiler, recibirá el
 Sr. D. Manuel P. u. Sr. Regidor comisario del Distrito. En cuanto
 puede manifestar a la obra el particular. Madrid D. de Julio
 de 1843.

Como. Sor.

La Com.^a de Obras hecha cargo de la inst.^a
 de D. Juan Manuel Panadero solicitando el opor-
 tuno permiso p.^a cerrar una Huerta de su
 propiedad en el camino q.^e desde el Embarcadero
 del Canal conduce al Puente de Toledo confor-
 me al plano q.^e acompaña, no halla repe-
 ro en q.^e el E. se sirva conceder dha. licencia
 a calidad de observar la alineación y demás
 reglas q.^e manifiesta el Arquitecto del
 Cuartel, expidiéndole en su consecuencia
 la oportuna Certificación. Madrid D.
 de Agosto de 1843.

Sanchez Portillo Bermudez

Madrid 5 de Set. de 1843.

In Ayuntamiento. Com.^a

Conforme. L. E. con lo q.^e propone la
 Comisión.

Ayuntamiento de Madrid

D. Cipriano M.^a Clemencia L.

Certifico: q.^e por D. Juan Manuel
 Panadero dueño de una Huerta sita en
 la Vega de la Arganzuela, lunde a' otras
 q.^e llaman de Belgida y del Alguacil ma-
 yor y con el camino q.^e desde el Embarcade-
 ro conduce al Puente de Toledo [se expone
 a dho. Excmo. Ayto. deseaba cerrar a' com-
 plete la apren-
 sada p^{re}vio en
 la termino que
 aparece. El plano que
 que acompaña
 firmado por D.
 Juan de Pina
 Motinero.

Excmo. Sr. D. Juan Manuel Panadero
 solicitando el oportuno permiso p.^a cerrar una
 Huerta de su propiedad en el camino q.^e desde el
 Embarcadero del Canal conduce al Puente de Toledo
 conforme al plano q.^e acompaña, no halla repe-
 ro en q.^e el E. se sirva conceder dha. licencia
 a calidad de observar la alineación y demás
 reglas q.^e manifiesta el Arquitecto del Cuartel,
 expidiéndole en su consecuencia la oportuna
 Certificación. Madrid D. de Agosto de 1843.

Parada dha. inst.^a por disposición
 de S. E. a la Com.^a de Obras, lo hizo es-
 ta a' uno versus dho. ind. p.^a q.^e asociado
 del de Distrito, Argto. del Cuartel y del
 de dho. interesado se procediere a' sena-
 lar la alineación y altura q.^e debiera
 darse a' la nueva fachada, y a' su
 fin. por el referido Argto. del Cuartel
 se dirigió a' la Comisión un inf.
 q.^e dice así:

Aquí:

La Comisión en su virtud ^{debe} ~~remitir~~ el es-
 pediente a' la resolución del Excmo. Ayto.
 emitiendo su parecer del modo siguiente

Aquí

Hecho

presente a S. E. en senon de 5. de
este mes, acordo conformarse con
lo propuesto por dha. Comision. Y
para q. conste doy la presente que
firmo en Madrid a 10 de Setiembre,
de 1843.

En dho.