

f.º 140 bto.

4 - 8 - 21.

Ayunt.º Concej.º de Madrid.

B441.

Policia.

Autorización p.º hacer ciertas
modificaciones en la fachada
del Ex-convento de S. Vicente Paul.

X

DIRECCION GENERAL
DE
PRESIDIOS DEL REINO.

Excmo. Señor. *207*

Por Real orden fecha 10. de Mar-
zo ultimo se dignó S. M. enca-
rgarme el establecimiento de un

presidio Modelo en esta Corte;
y como quiera que haya de ter-
ner efecto en el edificio que
fue Convento de San Vicente
Paul, y este requiere modificacio-
n su fachada, segun se demues-
tra en el plano que tan luego
como lo concluya el arquitecto,
tendré el honor de pasarlo a
V. E., me veo en la
precision de rogarte con el objeto
de aprovechar tiempo, se dignes
conceder el oportuno permiso
para la modificacion citada,
bajo la condicion de remitirle
el plano en el termino mas
breve.

Madrid 2. de Mayo de 1846
Por acuerdo gral. del Excmo.
Ayuntamiento Com. L.
Pase a la Comision de
Obras.

Excmo. Sr.

La Comision de Obras
no halla reparo en que
V. E. accediendo a lo que
solicita el Sr. Director Gral.
de Presidios, se sirva con-
ceder su permiso p.^a eje-
cutar las reparaciones
af. manifesta rex neq.

D. W. S.

Necesario en el edificio q. se. a V.E. en. a. Madrid, 3. de
fue convento de S. Vicente Mayo de 1844.

Paul con destino al esta-
blecimiento de un Presidio
Modelo, y todo sin perjui-
cio de presentar a la apro-
bacion de V.E. el corres-
pondiente plano. Ma-
drid 4. de Mayo de 1844.

Dr. D. Juan Martin
de la Roca

Colon

Morales Exepo
Pardo Cereceda

San Madrid 7 de Mayo de 1844.
En Agente Cons.
Conforme con la Comision.

Cumplase el acuerdo ejecutivo de V.E.
H. de C.

Viado
L. Acero. Ayuntamiento Constitucional de esta M. P. N.

Ayuntamiento de Madrid

He dado cuenta al Excmo. Ayuntamiento An-
ticipual de esta villa del oficio de V. de
3 de este mes, solicitando el competente per-
misio para hacer ciertas modificaciones en la
fachada del Ex. Convento de S. Vicente
de Paul à fin de erigirle en el mismo
un Prendio modelo que S. M. se ha dignado
encargar à V. sin perjuicio de permitir
el oportuno plano tan luego como lo con-
duya el Arquitecto Encargado: En su
virtud y de conformidad con lo pido
por la Com. de Obra, se ha servido
S. E. conceder à V. el expresado permiso
sin perjuicio de presentar à su aprob.
el plano que V. ofrece.

Lo comunico à V. para su inteligencia
y efectos consiguientes.

Dio D. Madrid 12 de Mayo de
1844

Dir. Genl. de Prendios del Reino.

En esta 12 de

Que me he dirigido al Sr. Director
jefe de Prevención del Menor la siguiente

comunicación. Aquí

Lo traslado a V. para su debido
conocimiento y fines oportunos.

Dto. D. Madrid 18 de Mayo

de 1844

R. Juvencio de Alcala encargado de lo
distrito de la Aduana y Hospicio.

TENENCIA

DE LA

Alcaldía Constitucional

DE MADRID.

Distrito de la Aduana

y Hospicio.

Excmo. Señor.

El Celador de Policía Urbana
del Distrito de la Aduana con
fecha 13 del corriente me da
una parte q. d. la letra dice
así.

En el ex-couranto de Sr.
Jovencio Paul, sito en la calle
del Almirante se están efec-
tuando varias obras tanto in-
teriores como exteriores para
hacer según se me ha infor-
mado, un precinto modelo, pe-
ro como se han agitado cano-
tes en dicha calle y tocado
sus fachadas exteriores por
q. me conviene tener para
el efecto el oportuno precin-

10 del Excmo Ayuntamiento
to; lo pongo en conocimiento
de V. E. para los efectos oportu-
nos."

Y yo lo hago al de V. E. p.^a,
su inteligencia y efectos co-
rrespondientes.

Dios que a' V. E. m. a' Ma-
drid 18 de Mayo de 1844.

Fernando Lepetit

Excmo Ayuntamiento Constitucional de esta M. H. Vi-
lla.

DIRECCION GENERAL
DE
PRESIDIOS DEL REINO.

Excmo. Señor.

Madrid 30 de Junio de 1844. Según tube el honor de ofrecer a V.E. en mi escrito de 3 de Mayo último al reclamar permiso para modificar la fachada del edificio del convento de San Vicente del Paul, destinado en la actualidad a Cerecillo Modelo, es adjunto el plano que demuestra dicha modificación.

Madrid 2 de Julio de 1844. Digo que a V.E. en la Madrid 30 de Junio de 1844.

Comision de Obras.
Pase al Arquitecto del Cuartel para q. informe lo q. se le ofrezca.

El Alc. de Conot.

Comandante

Juan Martinez de la Cruz

DIRECTORIO GENERAL
DE
TRIBUTOS DEL REINO.

Ayuntamiento de Madrid

Plano de las fachadas principal y lateral del ex-convento de S. Xpote de Paul de esta Corte en que se demuestran las obras construidas y que se proyectan construir con el objeto de habilitarle para el Correccional de esta M. H. V.

Fachada principal á la Calle del Barquillo.

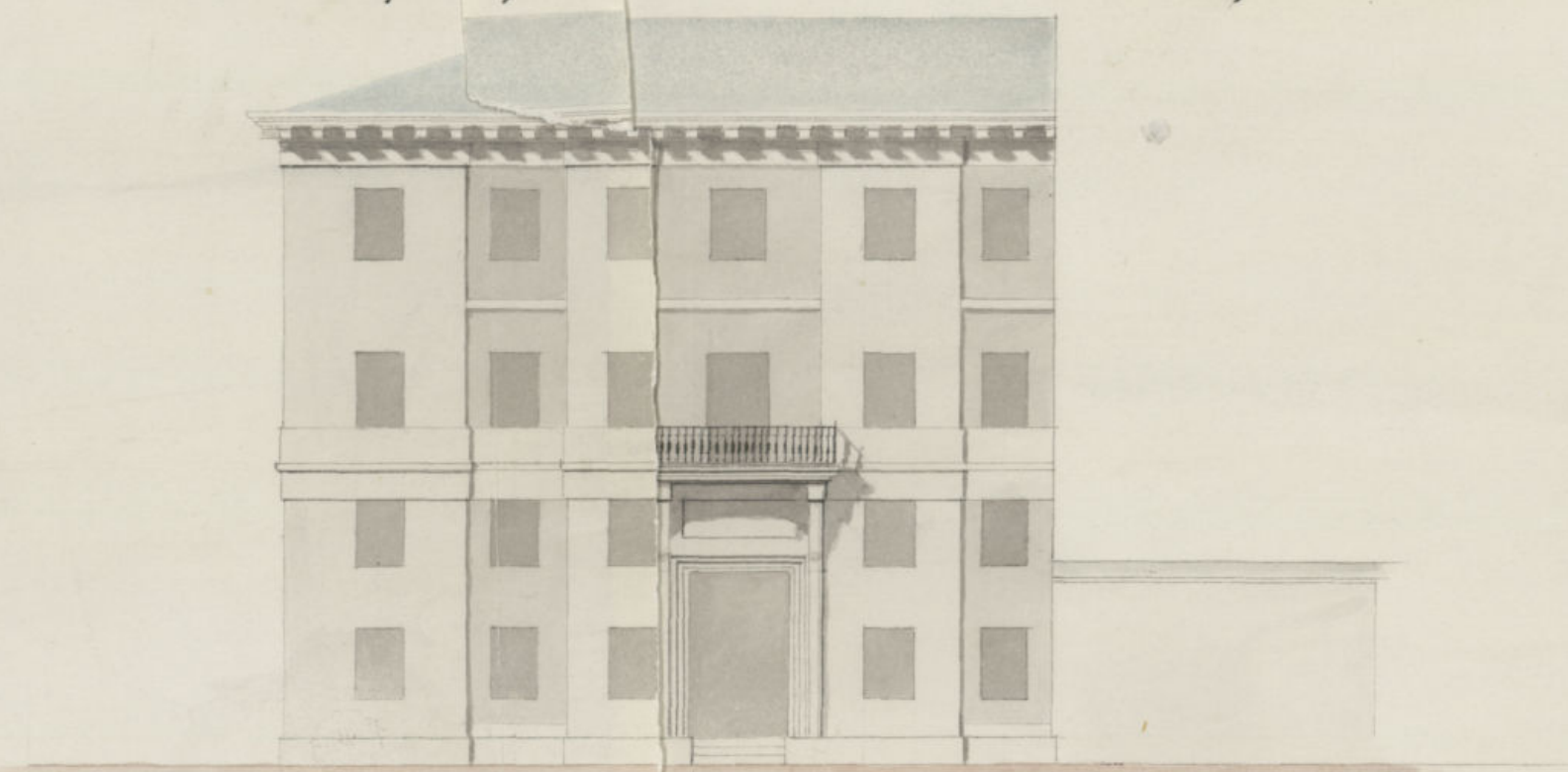

Nota: lo manchado de carmin es la parte que se va á construir de nuevo.

Fachada lateral á la Calle del Almirante.

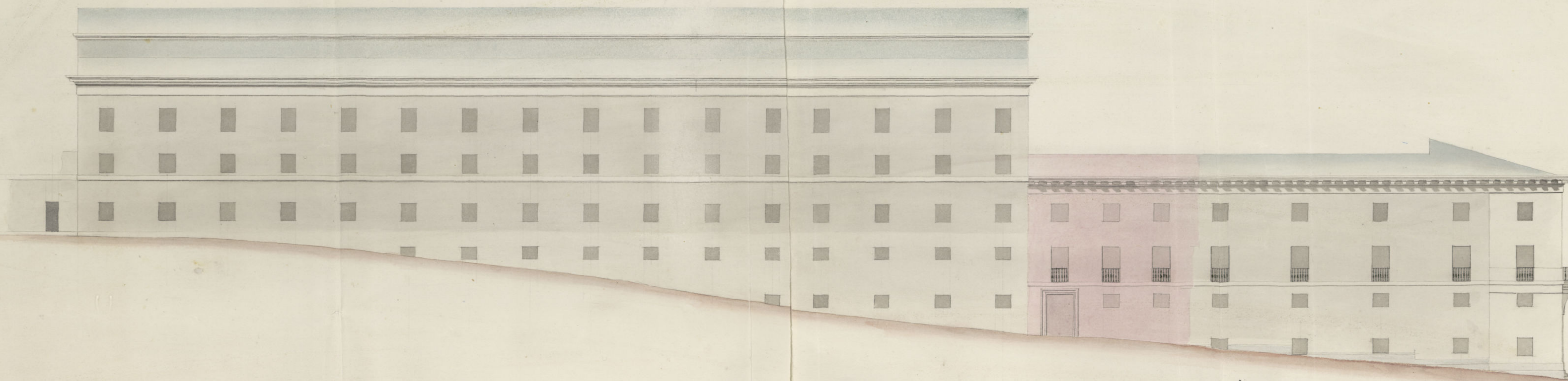

Escala 0 10 20 30 40 50 100 150 200 de pies castellanos.

Ayuntamiento de Madrid

Madrid 6 de Junio de 1814

José Luján

Señores de la Com^{on} de Obras

En cumplimiento del decreto de V. S. I. que antecede
y enterado del plano que se presenta firmado por
el Arq^t. D. Pedro Lerma, digo; no hallar repro-
 alguno en que el Sr. Ayuntamiento se oponga con-
tra la licencia que se solicita, para ejecutar el tra-
so de fachada nombrado con tanta rosa en la facha-
da del Paredo Correccional por la calle del Alcaide
bajo la observancia del plano presentado, y con la circun-
stancia de construir los cimientos de piedra y cal con
merced de cal y arena sobre terreno firme dandoles
cuatro pies de ancho hasta medio pie mas bajo que el
carril de la calle en donde retallan los muros por de
cada lado se sentará el rosado de la anterior de tres
pies de altura lo menos con su tizon correspondiente,
reintando dos hiladas descubiertas en el punto mas
elevado de la calle, continuando así un pie hasta
el mas bajo en que fallen estas en ningún punto
de la fachada: sobre el referido rosado y con el grueso
de tres pies continuará de fabrica de ladrillo y merced
de cal y arena el cuerpo bajo hasta la imposta del

piso principal, y de la misma fabrica en todas las
alturas, siendo los arcos de puertas y ventanas del
propio material sin entramado alguno ni lumbrerales,
de madera, retallandose un cuarto de pie por lo mas
un de cada piso, de forma que resulte el ultimo con
los y medio pies de grueso para el alero del alero
que sea de madera descubierta, compuesto de solera
canchillo con tocadura, corona superior moldada
y canchillo de plomo a la hoja de lata con sus corres-
pondientes vertederos colocados de manera que no obstruyan
con los faros del alumbrado publico, sembrando
con boquillas, caballetes y respaldos con yeso. Los balau-
nes tendran uno y medio pie de mas de ovalo, dandoles de
altura tres y tres cuartos pies y al intervalo de los balau-
nes seis dedos, quedando sembrados las patillas un pie
en el grueso de la pared, y mas dentro separadas del
vano de la luz de las ventanas. En la puerta no
habra batiente ni peldaños alguno que sobre algo
del filo de fachada para que no impida el transito
publico, debiendo abrirse hacia el interior del edificio. En
la acera se tendran losas de medio pie de grueso y tres
de salida tendidas con mortero de cal, ceñidas al em-
pedrado de la calle, y colocadas bajo de una ranura,

sin que en las losas queden abrisas lumbreras horizontales
a los transeos, debiendo estas colocarse en los nichos de
las puertas, o verticales a las ventanas: y por ultimo se co-
rara la fachada decentemente con arcos a un buen or-
den de construcciones, usando de tintas analogas al mismo
y pintando de color claro la puerta de calle segun lo
prevenga en el Regl^o de Policia Urbana; pero como el
Excmo Ayuntamiento se halla exclusivamente encargado de la
forma, buen aspecto de los edificios y de la seguridad pu-
blica, podra cuando guste el Excmo. Alcade Constituido por
Real^{te} encargado del Cuartel, mandar que se reconozca e
informe acerca del estado de la obra, debiendo dar
asiento el encargado de la obra, luego que este sea
la cantonera para comprar el primer reconocimiento, segun
lo dispuesto de curas de el piso principal y reconozca cuando la
fachada este coronada del alero, para que presentados
los reconocimientos resulte el cumplimiento de lo dispuesto el
Excmo Ayuntamiento tiene resuelto sobre el particular.
En cuanto a la construccion de arcos cuidara el Regl^o
Director se conformen con la lapidaria donde pora en
cualquier ocurrencia. Madrid a 10 de Julio de 1846

Juan Pedro Izquierdo



Excmo. Sr.

M. J.

Madrid 26
de Julio de
1844.

En Arg. Cons.
contra la
comisión.

C

Cumplase
el acuerdo
ejecutivo
de S. E.

J. A. C.

Quedan

su permiso para la

ejecución de las referidas

obras segund y en los ter

La Comisión de Obras en vista

del plano presentado por el Sr.

Director de Penidies relativo

al Arg. Cons. y las modificaciones y refer

encias proyectadas en la fabrica

en el edificio del la Carcer

de S. Vicente Paul sustinido

para el establecimiento del Penidie

Modelo, y con prouincia del

informe emitido por el Sr.

arquitecto del Cuartel no halla

reparo en que se sirva con

ceder su permiso para la

ejecución de las referidas

obras segund y en los ter

minos que apruebo. No
fuero. Mar. 23 refugio de
1844.

Colonias



Boulet



Volvo

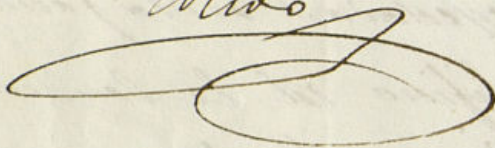

Barbosa



Por

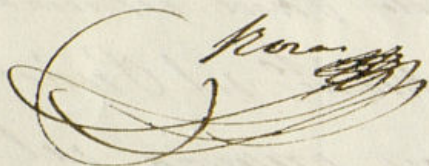

Ytuo Sr.

He dado cuenta al Excmo Ayuntamiento Constitucional de esta villa del oficio D. V. E. de 20 de Junio ultimo acompañando el plano levantado por el Topógrafo D. Ysidro Lerena relativo a la modificación de la actualidad para Previdio modelo. La fecha-lion proyectado en ~~la actualidad~~ la conformidad con lo propuesto por la Com. de Dtas, se ha sentido conceder su superior autorización para la ejecución de las referidas Dtas, segun y en los terminos propuestos por el Topógrafo del Puercel en su informe de que he copia la adjunta.

Lo que comunico a V. para su inteligencia y efectos consiguientes.

Dios D. Madrid 1.º de Enero de 1844

Director-geral de Previdio del Puerto.

[Faint, mostly illegible handwritten text in cursive script, likely a letter or document fragment.]

[Small circular stamp or mark.]

[Faint handwritten text at the bottom of the left page.]

[Faint handwritten text in the upper right corner of the right page.]

