

4-7-26

Ayunt.<sup>o</sup> Cont.<sup>o</sup> de Madrid.

1841.

Peticia.

D. Jose Sagrera solicitando licencia  
p<sup>a</sup> elevar un quarto p<sup>o</sup>al. en la mitad de  
la linea de las 6<sup>as</sup> casas sitas en Chamberi  
entre el camino de las Portas y el de Yabel 2<sup>a</sup>.



9/48.





D.<sup>n</sup> Cipriano Maria Clemencia, Abogado de los Tribunales Nacionales y del Monte Colegio de esta Corte, Caballero de la orden Americana de Isabel la Católica condecorado con la Cruz del Siete de Julio de mil ochocientos veinte y dos, Auditor honorario de Guerra, y Secretario del Excmo. Ayuntamiento Com. de esta M. N. Villa de Madrid.

Certifico: Que por D. Jose Sagrista vecino y propietario del Chamberí, se supuso a dho. Excmo. Ayuntamiento que deseando continuar la linea de Casas que tiene construidas en el camino llamado de las Pomas, y cercar la parte del nuevo paseo de Isabel segunda suplicaba se sirviese S. E. disponer el reconocimiento del sitio para proceder en la obra, con arreglo a las disposiciones vigentes de Policía Urbana. Cuida por S. E. dha. instancia a la Com. de Obras, lo hizo esta a su individuo el Sr. D.<sup>n</sup> Gabriel Pulaverag<sup>a</sup> que asociado al Sr. Regidor del distrito, Arquitecto del Cuarnel, y del del interesado, se procediese a fijar la alineacion y altura que deberia observar dho. interesado en la citada obra, y a su vto. por el referido Arquitecto del Cuarnel se dirigió a la mencionada Comision el informe que dice asi — " — "

Sr. de la Comision de Obras = En cumplimiento del decreto anterior de V. M. he pasado a reconocer la alineacion que deberá observarse en las Casas que D.<sup>n</sup> Jose Sagrista intenta construir en el camino M. de Chamberí y cerramiento por el paseo de Isabel segunda, y en su consecuencia digo: que las fachadas de las mismas deben establecerse en prolongacion recta de las que existen en dho. camino M. propias del mismo Sagrista, para lo cual será preciso arrancar la linea de arboles de todo el frente que ha de ocupar la fachada. La pared de cerramiento por el paseo de Isabel segunda, deberá establecerse en linea recta y paralelamente a dho. paseo, y fonde un anden



de doce pies desde la fila de árboles a la tapia de cerramiento, q. tiene de coronación doscientos setenta y nueve y un cuarto pies hasta el punto en que principia la curva de la plazuela paralelamente a la que deberá continuar el cerramiento, hasta unirse con el extremo de la fachada principal, que mide una línea de ciento cuarenta y ocho pies con ciertas circunstancias, y presentando plano de las fachadas de las Casas, no halló inconveniente en que el Excmo. Ayuntamiento se sirva conceder la licencia que solicita este interesado, pero con las circunstancias de construirse las paredes de machos y ladrillos de mayor y menor con tapias de tierra, y haciéndose la obra bajo dirección de Arquitecto aprobado. Madrid diez y siete de Marzo de mil ochocientos cuarenta y uno = Juan Pedro Arcegui =

Habiendo manifestado el Sr. Regidor Salavera su conformidad a la alineación que se expresa en el precedente informe del Arquitecto, y presentada igualmente la Comisión, se presentó por el Excmo. Ayuntamiento el correspondiente plano de las fachadas, firmado p. el Arquitecto D. Joaquín P. Marín, el cual se dirigió a informe del mencionado Arquitecto del Cuartel, quien lo evacuó en los términos siguientes = " " " "

Sres. de la Comisión de Obras = En cumplimiento del decreto ant. de V. S. y en vista de los planos presentados, no halló inconveniente en que el Excmo. Ayuntamiento se sirva conceder la licencia que solicita este interesado bajo la observancia del plano y reglas de construcción prevenidas, coronando las fachadas con alero de madera descubierta compuesta de soleron, canecillos con voladura y corona superior moldada pero con la precisa circunstancia de cerrar con unas puertas cocheras el callejón de servidumbre que se deja entre las dos posesiones por la fachada del Camino del y la de quitar el retallo que resulta por el panto de Isabel seg. da por medio de una pared que forme un cochillo con la tapia de cerramiento de la huerta de S. Vicente, a fin de que no resulten madrigueras de gente mal entretenida. Y para q. el Excmo.

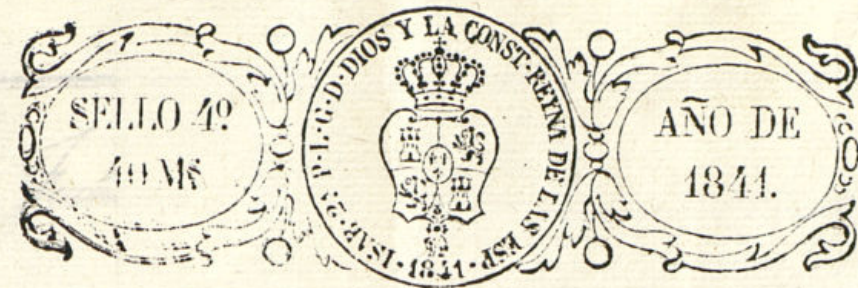

Ayuntamiento le comete el cumplimiento de sus acuerdos deberá dar aviso al dueño cuando se haya sentado el alero para hacer el reconocimiento de cumplimiento. Madrid cinco de Abril de mil ochocientos cuarenta y uno = Juan Pedro Arcegui = " " "

Al remitir el expediente la Comisión a la resolución del Excmo. Ayuntamiento lo hizo emitiendo su parecer el cual es como sigue = " "

La Comisión de Obras no halla inconveniente en que V. E. se sirva conceder a D. José Sagrista, la licencia que ha solicitado a talidad de observar en su ejecución la alineación y demás disposiciones que manifiesta el Arquitecto de V. E. en sus precedentes informes. Madrid diez y siete de Abril de mil ochocientos cuarenta y uno = Conde Torralba = Conde = Paris = Cuervo = Arcegui = " " "

Hecho presente a V. E. en sesión celebrada el veinte y tres del corriente acordó conceder la licencia pedida con arreglo a lo informado por dicha Comisión, espidiéndose por certificación, y es la presente que firmo en Madrid a veinte y ocho de Abril de mil ochocientos cuarenta y uno =

Cipriano M. Llanusa

Sin derecho a



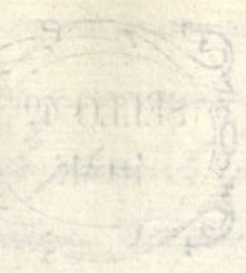

*Jach*



Escala de Pies  $\frac{10}{5}$   
Madrid 9 a



*Fachada Pral en Chamberi, a' el Camino de las Puercas, con aumento de la planta principal  
propia de D. Jose Sagrista*

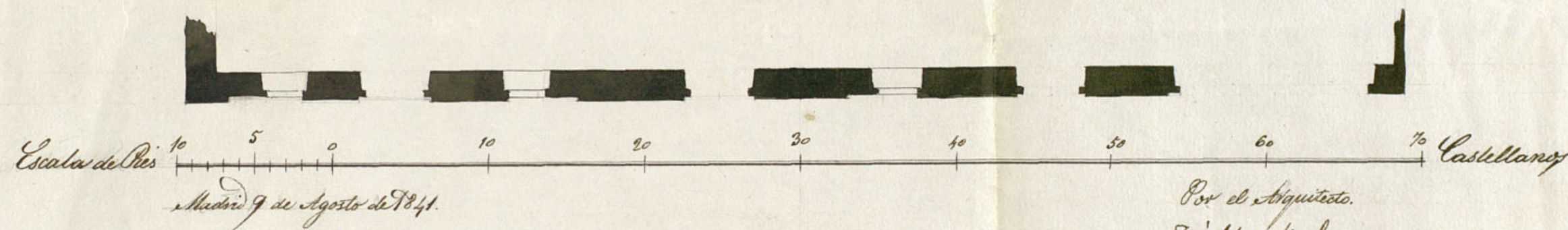
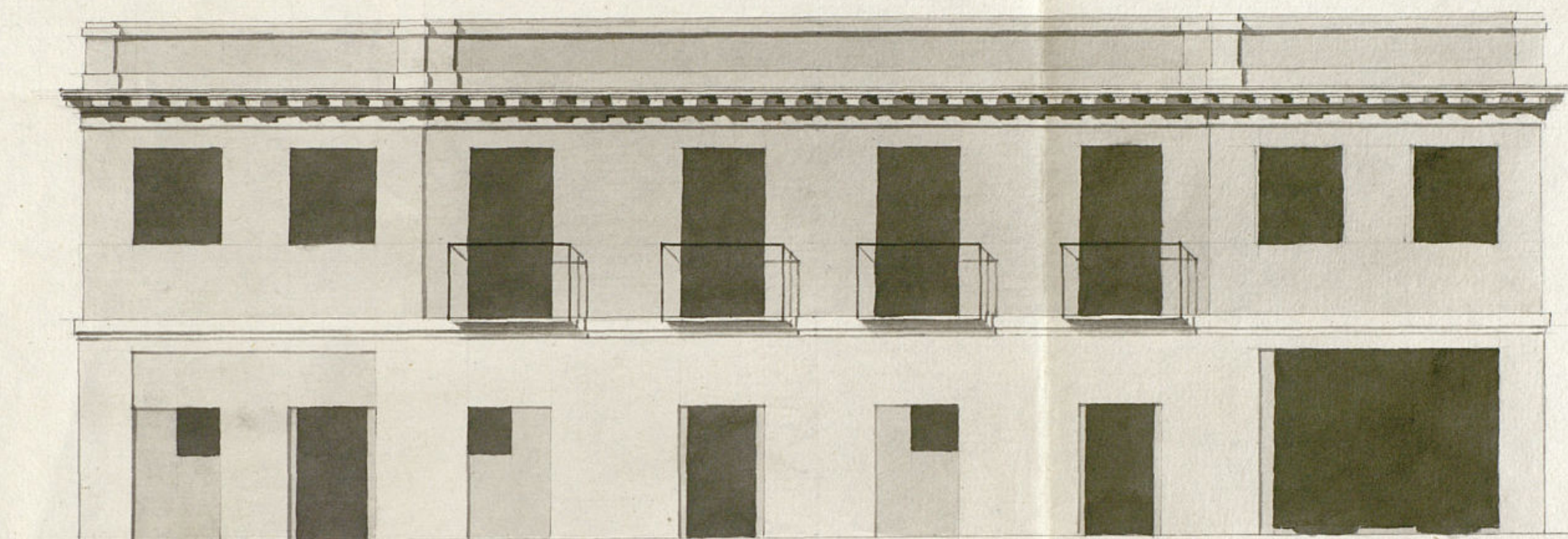

*Por el Arquitecto.*

*Juan M. Sagrista*



174

174

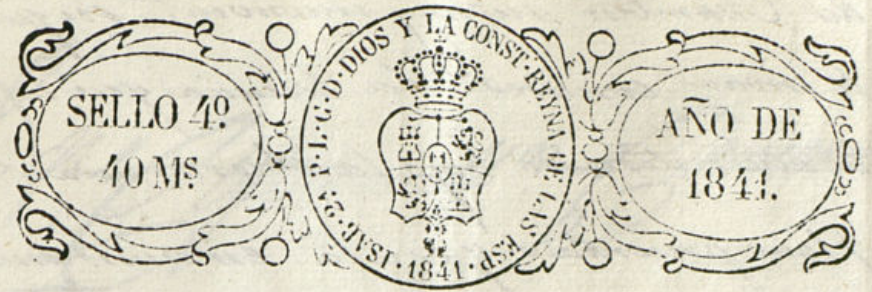

Señor Sr. Ayuntamiento

D. Sordagriva vecino de una casa al V. expone: que en abril del cor. año solicitó permiso para construir en el Chambery sus canchales bajos entre el camino y las pueras y el de N.º 2.º segun resulta de la adjunta licencia que el V. se sirvió concederle. Ocorre ahora que el interesado desea elevar un cuarto por el en la mitad del mismo con arreglo al sistema que acompaña y por tanto sup. al V. se sirva dispensarle el correspondiente permiso al aumento sobre expresado. Cundo 10. Mayo 1841.

Madrid 10 de Mayo de 1841  
Com.º especial del Chambery  
Informe el Arquitecto del Chambery  
Al Alcalde Presidente

Conde Gonz.

Por el Com.º especial del Chambery.  
En cumplimiento del decreto de V.º. que antea de gervilla de plan que se presenta firmado por el arquitecto D. Juan Bautista Wiquila, debe manifestar que conforme las reglas vigentes para las construcciones en el sitio-

to de Madrid



del Chamberlén no hay inconveniente según V. Sd.  
se invan condes. La licencia que solici-  
ta este interesado bajo la observancia del  
plano presentado, y con la circunstancia  
de construir el piso principal que se aumenta de fabrica  
de ladrillo de dos pies de grueso según se previene en  
dicha regla hasta el enras del alero que deberá  
ser de madera descubierta con soleras, canchales,  
botadura y corona, con su correspondiente canalón  
con vidrieras, pudiendo entrar en dicho piso si el  
Arquitecto director lo tiene por conveniente conforme  
á la regla 3.<sup>a</sup> que enanto puedo manifestar.  
Madrid 24 de Agosto de 1814

Man Pedro Freyre

Esmo. Jr.

La Comision especial del Chamberi, no halla reparo en que V. D. se sirva conceder a D.<sup>to</sup> Sr. Sagrista el permiso que ha solicitado p.<sup>a</sup> edificar un piso p<sup>o</sup>tal en la l<sup>ta</sup> de fachada que esta ejecutando por v<sup>o</sup>d. de la licencia expedida por V. D. al efecto debiendo el exp<sup>te</sup> Sagrista observar en la construccion de d<sup>to</sup> piso, lo manifestado por el Arquitecto del Cuartel en su precedente informe. Madrid 15. de Set. de 1841.

Conte Goni<sup>2</sup> Zabrava

Madrid 16 de Set.<sup>r</sup> de 1843.  
En Agt.<sup>a</sup> Const.<sup>a</sup> extraord.<sup>a</sup>  
Contra Comision.

*S. Cipriano M. Clementini &c.*

Compro: que por D. José Aguirre se  
acordó a Dho Exmo Ayuntamiento solici-  
tando licencia para elevar un cuarte-  
ral en la mitad de la línea de las  
rías para servir en el Chamberi entre el fa-  
mulo de las Pomas y el de Yabal 2.<sup>o</sup>  
para cuya construcción había obtenido  
D. D. J. C. la oportuna licencia que  
existía  
Fue por Dho licencia por disposición de

Parada para descansar por disposición de  
S. C. a la Com. especial que entiende en  
las edificaciones de la capital por el Sr. D.  
Gambieri lo tuvo esta a inst. del Sr. D.  
Quarrel quien lo evacuó en la termino  
cris. Segui.

La referida Compañía en su vista remitió el  
expediente a la rendición del Excmo. Sr. D.  
Comisario en parecer en la forma que dice  
así.

Hallo quante à S. E. en union celebrada el  
16 de el corte acordó conceder la licencia  
pedida en arreglo à lo informado por el  
Jun.º expediente por cese, y es la  
preente que firmo en Madrid à 20  
de setiembre de 1841

Amos



I have the honor to acknowledge the receipt of your letter of the 10th inst. in relation to the proposed extension of the line of the New York and Albany Railroad. I am very sorry that I cannot give you a more favorable answer, but I am constrained to do so. I am, Sir, very respectfully,  
 Yours, &c.  
 Wm. H. Miller