

PRESUPUESTO N° 1824^A

PROYECTO DE CALEFACCION CENTRAL

PARA EL HOSPITAL DE SAN FRANCISCO DE LA ORDEN TERCERA

PRESENTADO POR LA CASA C. BLOCH. ATOCHA 22, 24 y 26

Para Montaje



Planta Baja.
Ayuntamiento de Madrid

Anexo n^o 4
Ech. 11

PLANO DE LA CAPILLA

DE LA

VOT DE SAN FRANCISCO Y SUS DEPENDENCIAS EN LA CALLE DE SAN
BIENAVENTURA CONTIGUO AL TEMPLO DE SAN FRANCISCO

Escala de 0.01 p. m.

PLANTA DE SOTANOS que corresponde debajo del Almacén de la VOT

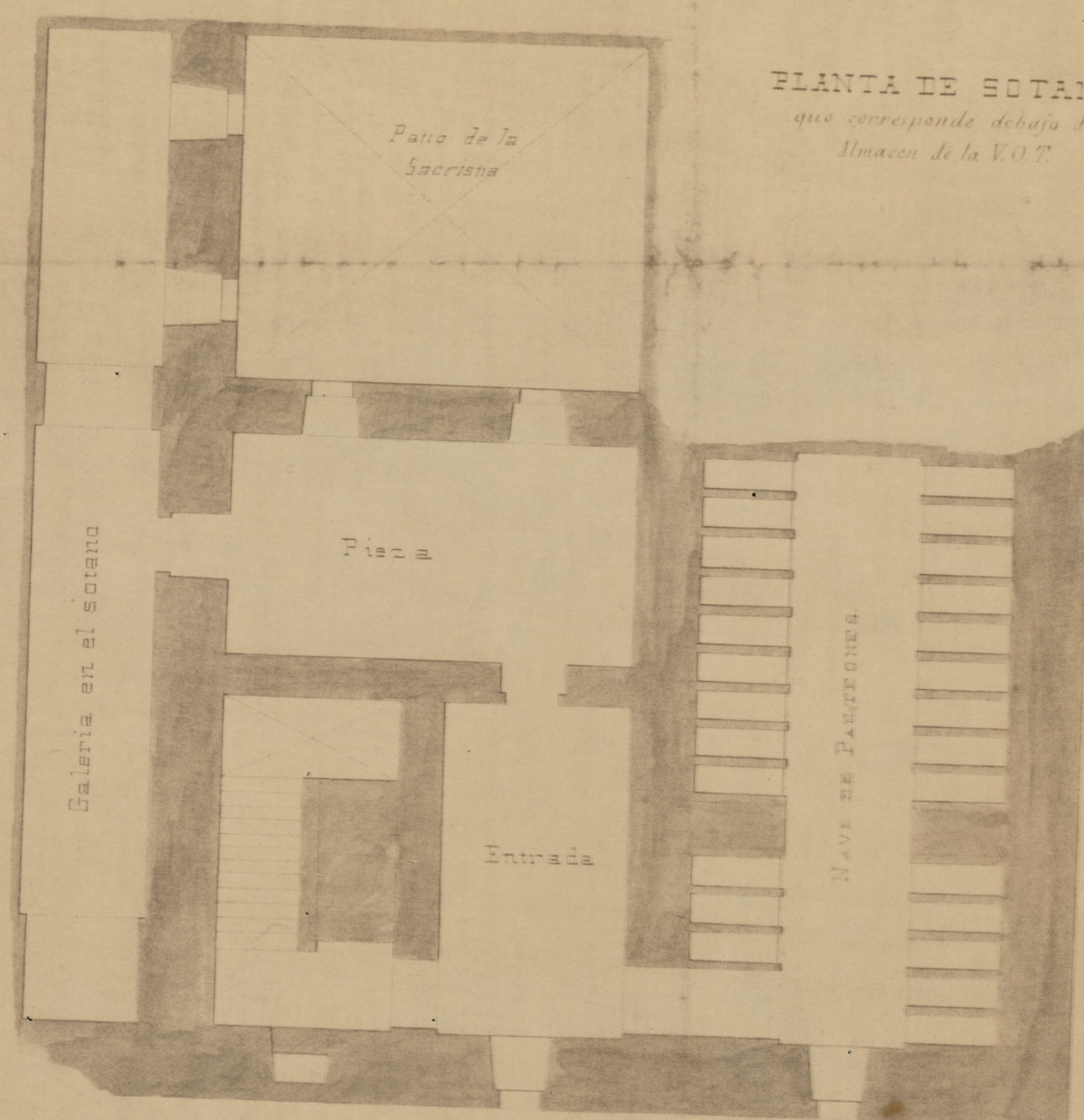

PLANTA DEL PISO BAJO.

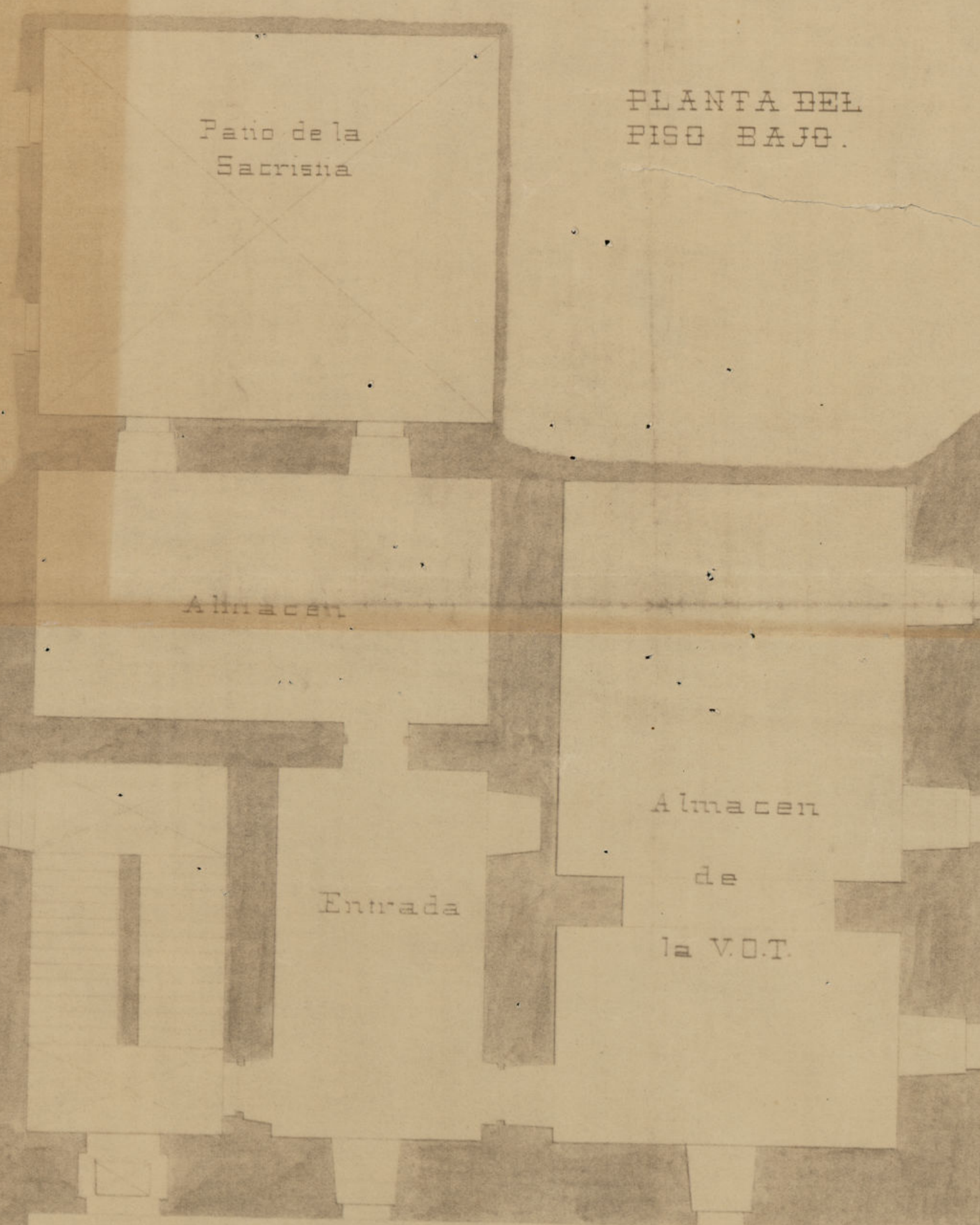

SUPERFICIE

	Metros cuadr.	Pies cuadr.
Nave central y Sacristía	654.49	
Galería lateral	231.72	
Sala de Juntas y jardín	210.03	
	996.24	12,837.57
DEPENDENCIAS		
Almacén en tres piezas	192.72	
Galería en el Sotano	71.70	
	264.42	3,443.72
ZONAS LEGALES POR LUZES Y PATIOS		
Zona legal por la parte de la galería lateral	98.98	
Idem por la parte posterior de la Nave	3.6	
Mitad del patio del claustro	102.53	
Mitad del claustro de paso	73.86	
	378.84	4,893.77

RESUMEN

	Metros cuadr.	Pies cuadr.
Nave central, galería, sala de juntas y jardín	996.24	12,837.57
Dependencias del Almacén	264.42	3,443.72
Zonas legales de luzes y patios	378.84	4,893.77
Total superficie	1,639.50	21,175.06

Madrid 7 de Enero de 1890
El Arquitecto de la VOT.

Domingo Ruiz Benavente.

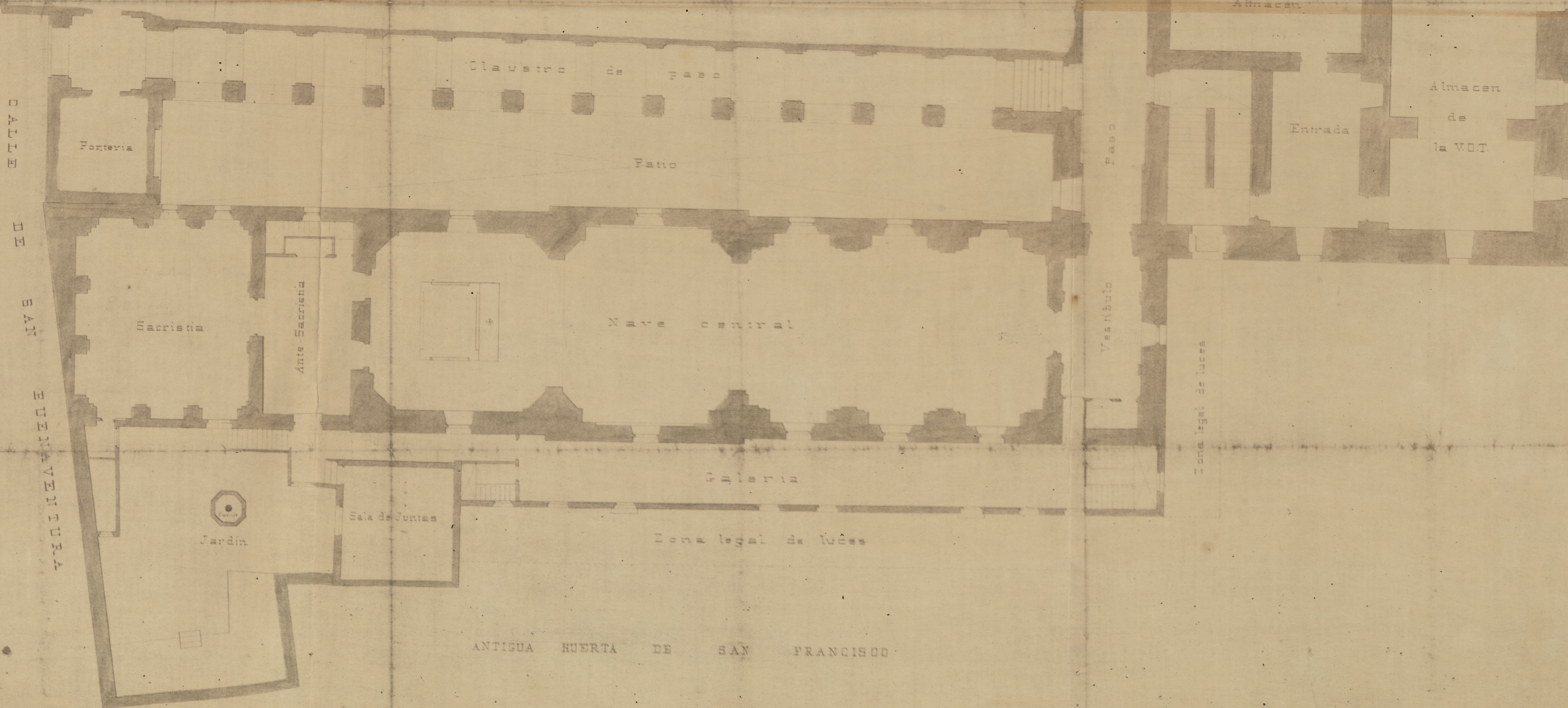

PLANO DE LA CAPILLA

DE LA

VOT DE SAN FRANCISCO Y SUS DEPENDENCIAS EN LA CALLE DE SAN
BUENAVENTURA CONTIGUO AL TEMPLO DE SAN FRANCISCO

Escala de 0.01 p. m.

PLANTA DE SOTANOS
que corresponde debajo del
Almacén de la V.O.T.

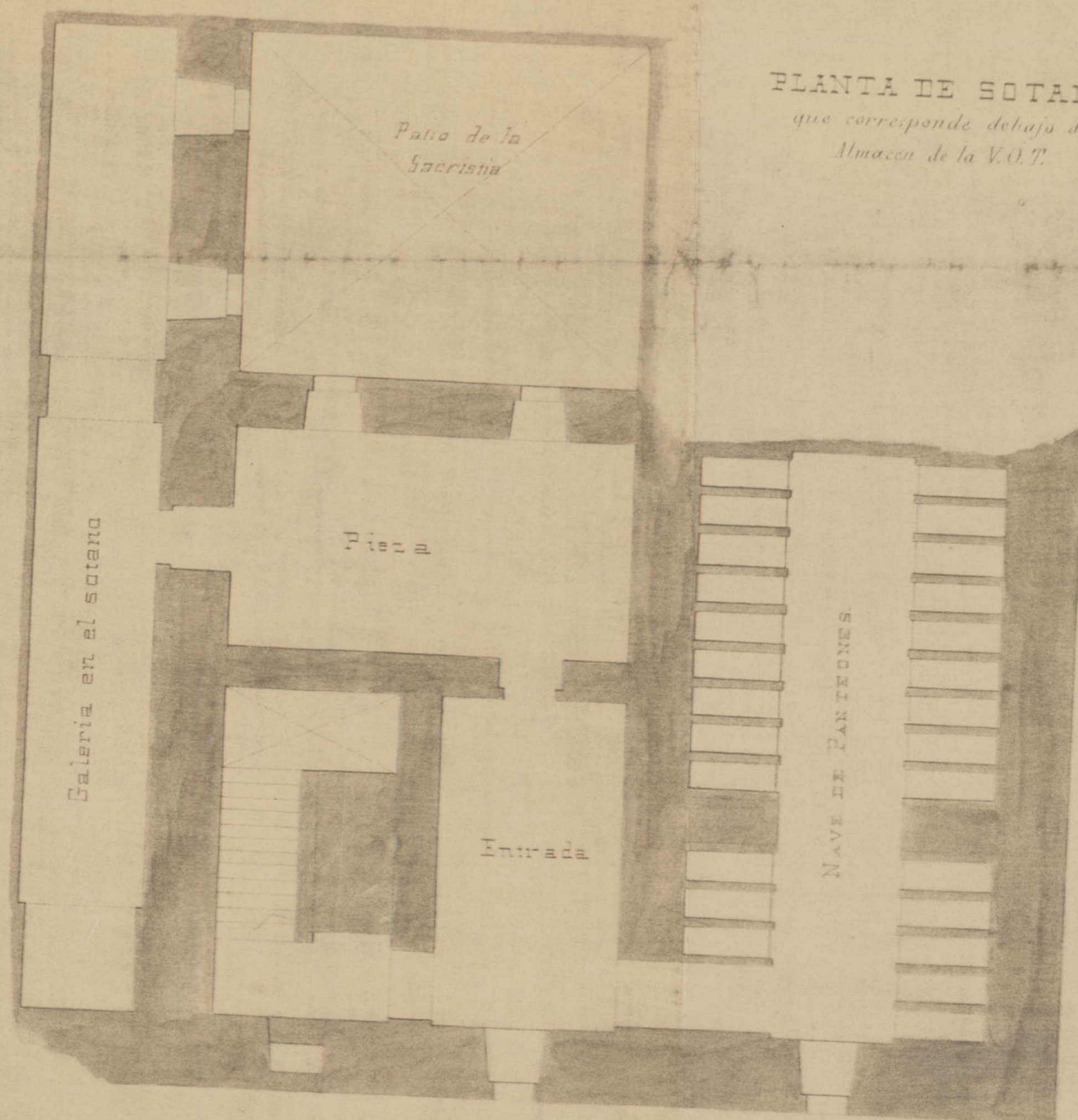

PLANTA DEL
PISO BAJO.

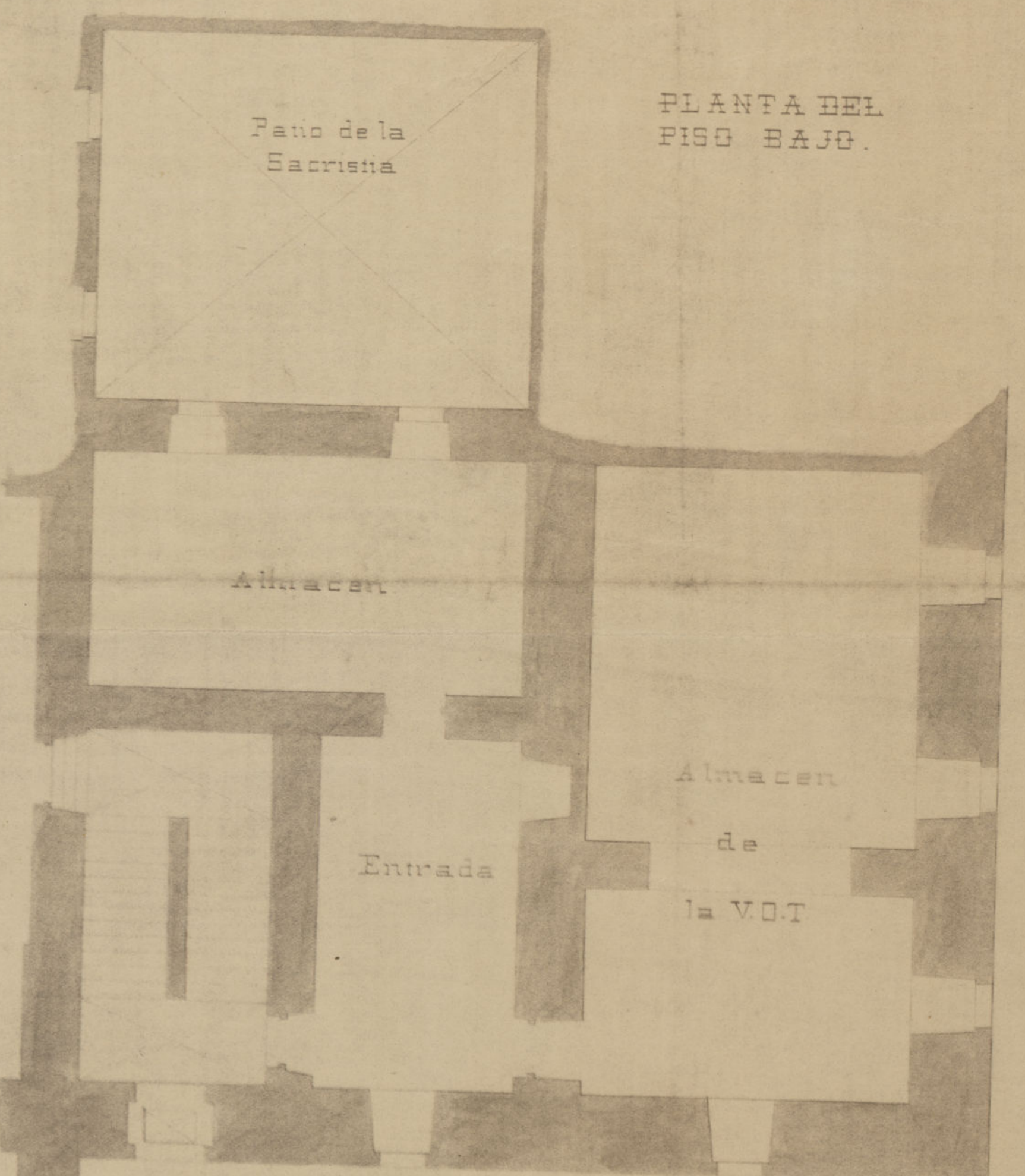

SUPERFICIE

	Metros cuadr.	Pies cuadr.
Nave central y Sacristia	654 49	
Galería lateral	73 72	
Sala de juntas y jardín	210 03	
	996 24	12 831 57
DEPENDENCIAS		
Almacén en tres piezas	192 72	
Galería en el sótano	71 70	
	264 42	3 403 72
ZONAS LEGALES POR LUZES Y PATIOS		
Zona legal por la parte de la galería lateral	28 26	
Idem por la parte posterior de la V.O.T.	36 69	
Mitad del patio del claustro	102 33	
Mitad del claustro de paso	73 86	
	377 84	4 023 77

RESUMEN

	Metros cuadr.	Pies cuadr.
Nave central, galería, sala de juntas y jardín	996 24	12 831 57
Dependencias del Almacén	264 42	3 403 72
Zonas legales de luzes y patios	377 84	4 023 77
Total superficie	1 638 50	20 259 06

Madrid 7 de Enero de 1890

El Arquitecto de la V.O.T.

Domingo López Comareda.

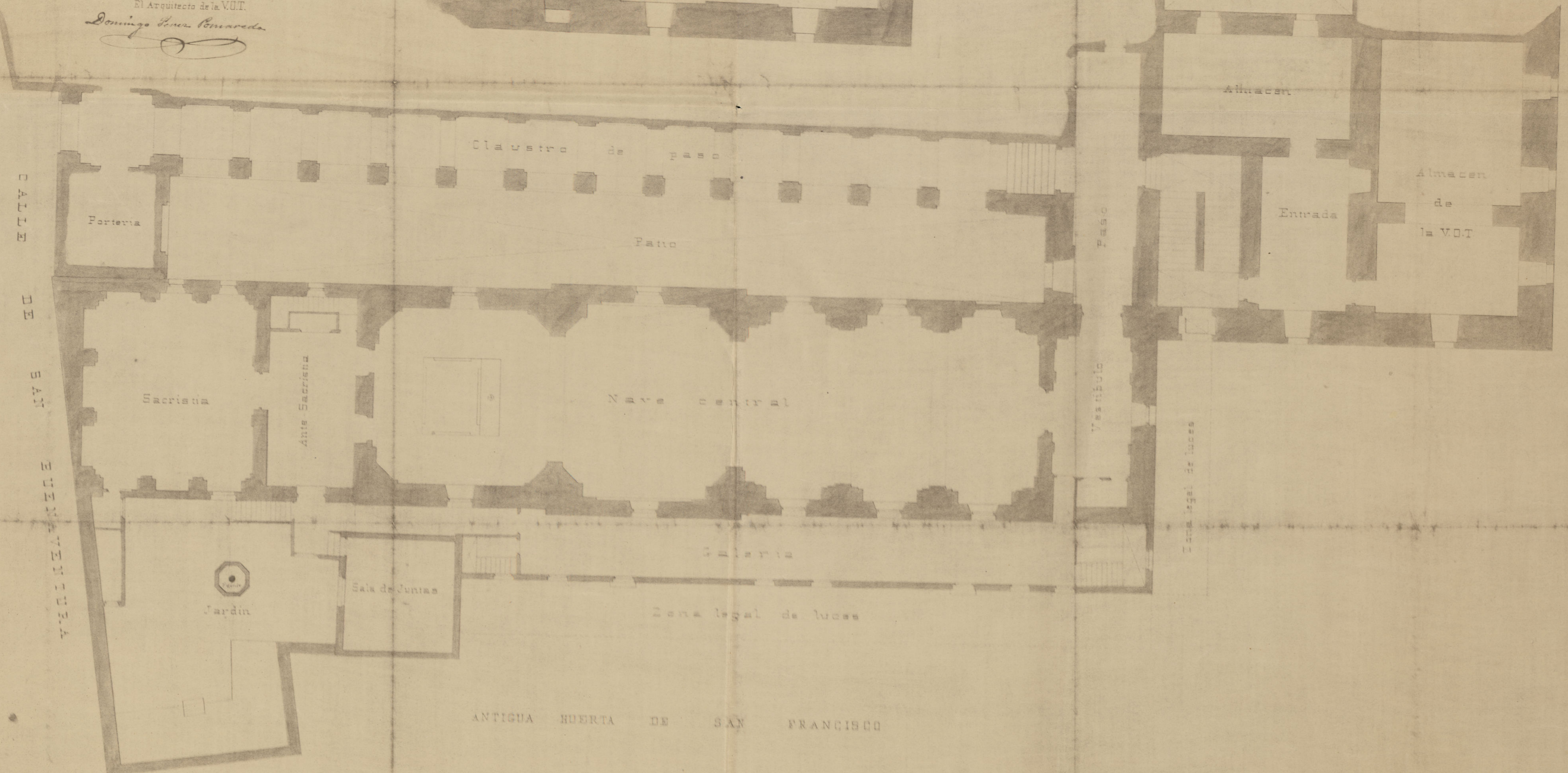

ANTIGUA HUERTA DE SAN FRANCISCO

Ornato 5X100.

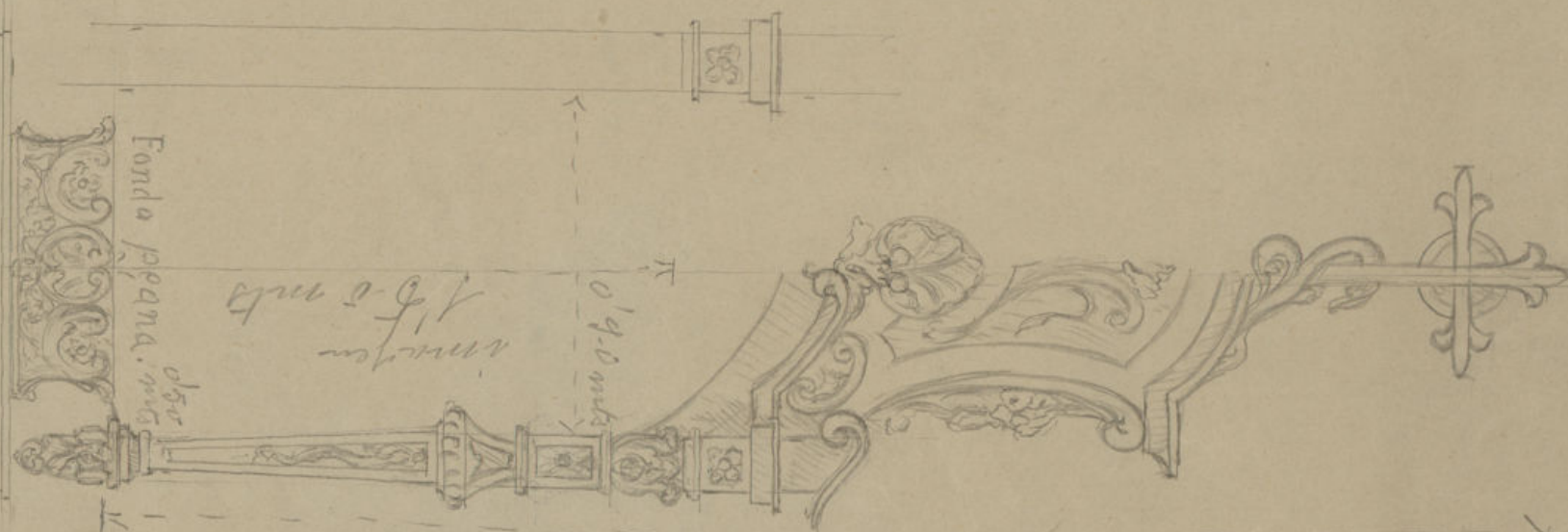

Esto es lo que se ha de hacer sin
peana, puesto que se tiene la imagen.

Forado al mate, o rev es como está el
altr.