

Plaza de Bilbao

Planta Subterranea

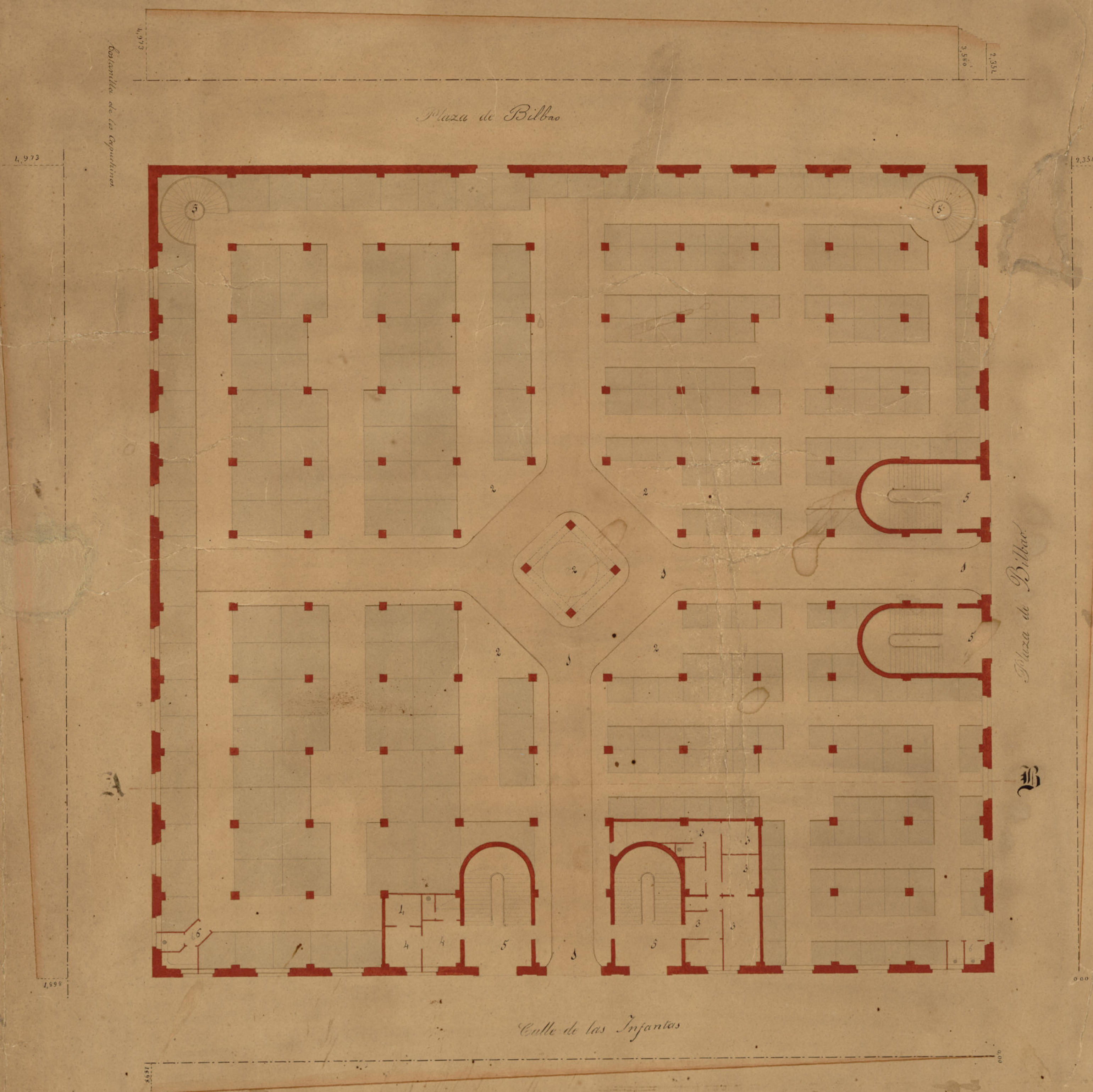

Planta Principal

Scynda.

Planta Subterranea

3.^{as} Entrada y salida de carros y caballerías.
 4. Epizootos para la venta en grueso.
 5. Habitación para el Administrador
 6. Idm. para el guardia.
 7. Escalera.
 8. Retrazo y maderera.
 9. El resto Almacenes.

Planta Principal

N.^o 1 Carnes y salazones.
 " 2 Caza y Volatoria
 " 3 Verduras y Pon.
 " 4 Pescados frescos
 " 5 Galerías y Embarco de con.

Aprobado por la Reunion de Arquitectura
en Santa de 13 de Marzo de 1855

El Secretario gral interino

Ayuntamiento de Madrid

Escalade
de
buis

Mariano Cal
y Cervia.

PROYECTO

de Mercado p.^a la Plaza de Bilbao.

Fachada Principal.

*Aprobado por la Sección de Arquitectura
en Junta de 13 de Marzo de 1867.
El Secretario general interino*



*Juan B. Gualter
Representante*



Escala de 1 metro

Ayuntamiento de Madrid

El 12 de Octubre de 1867

Juan Calvo

Arquitecto

Seccion por la Linea A. B.



Madrid 19 de Octubre de 1867.

Mariano Calvo

y Araya

Escala de metros 1 2 3 4 5 6 7 8 9 10 11 12 13 14 15 16 17 18 19 20 21 22 23 24 25 26 27 28 29 30 Metros

Aprobado por la Sección de Arquitectura
en Junta de 13 de Mayo de 1867

El Architecto general de Obras

Juan B. Rodríguez

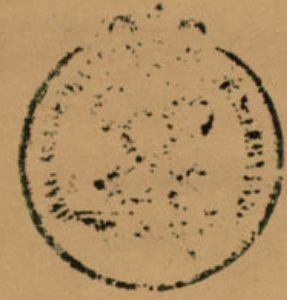

Ayuntamiento de Madrid

DETALLE.

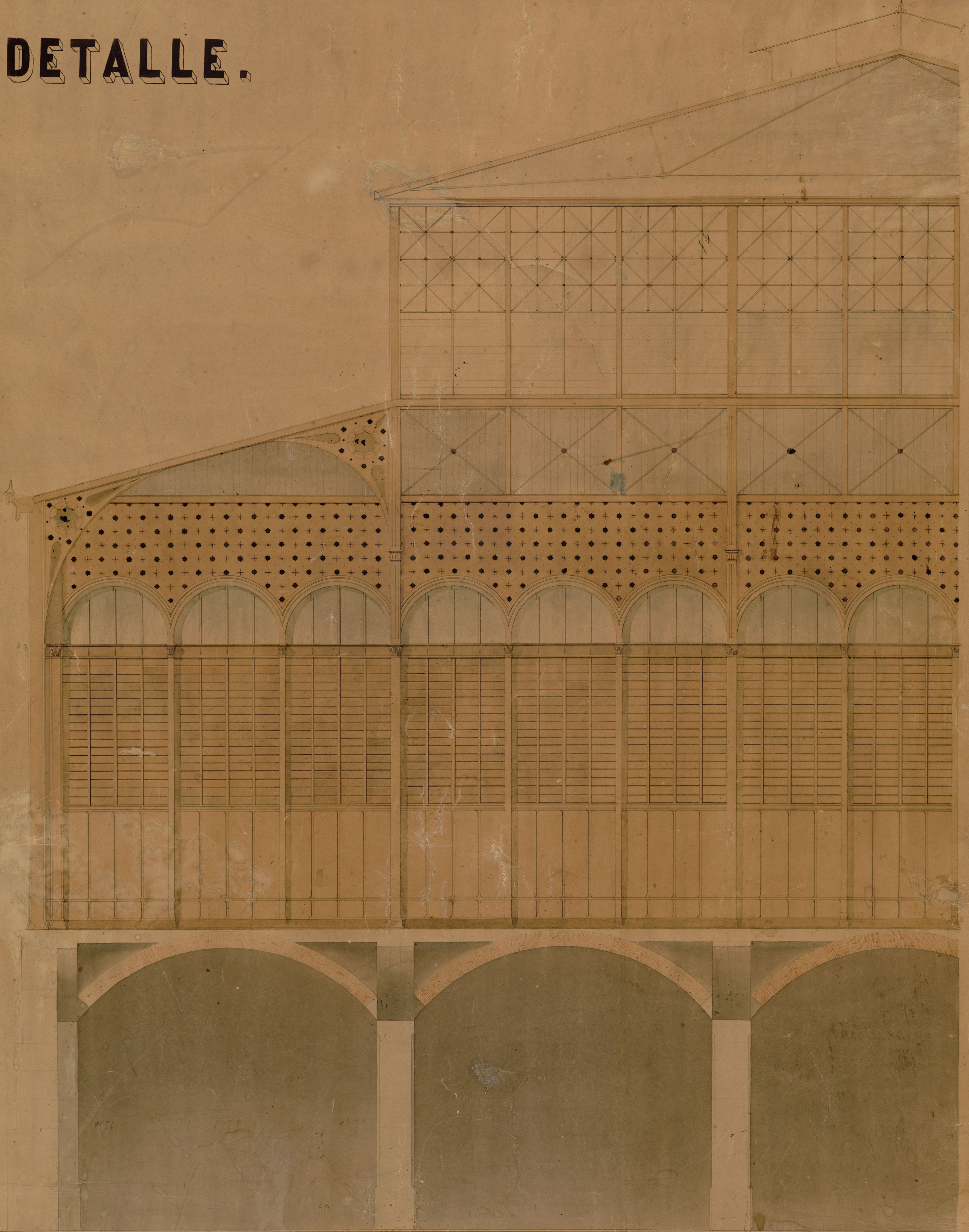

Madrid 12 de Octubre de 1867.

Mariano Salas.

Arquitecto

Ayuntamiento de Madrid

Aprobado por la Sección de Arquitectura
en 15 de Mayo de 1868.

El Secretario del Interior

