

Proyecto de reconstrucción y reforma del Cuartel de Rodajos en la "Casa de Campo"

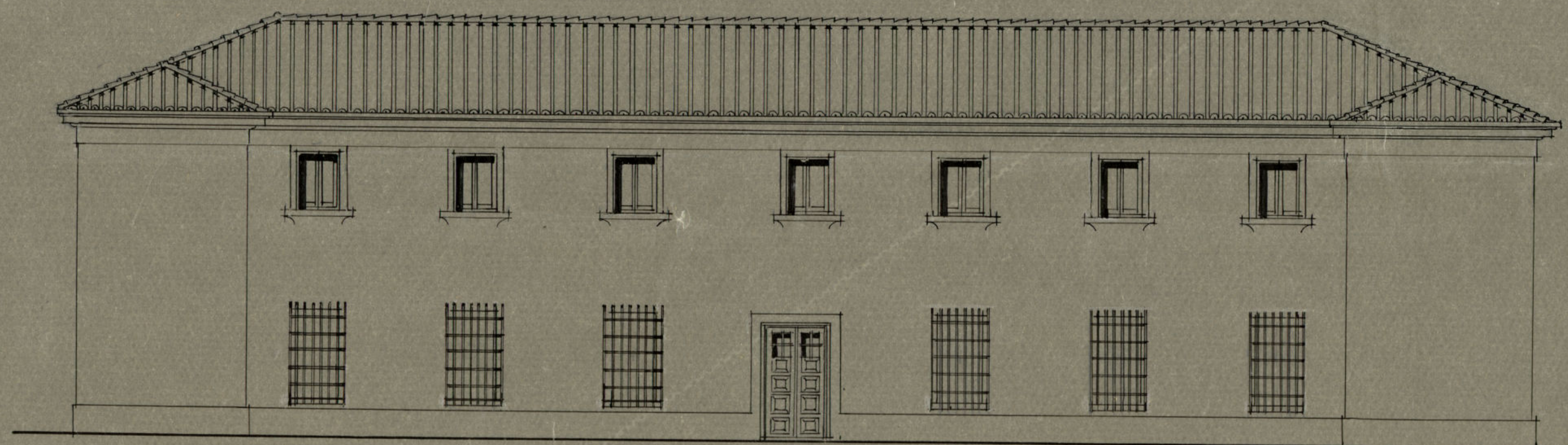

*Fachada pral.*



*Fachada posterior*

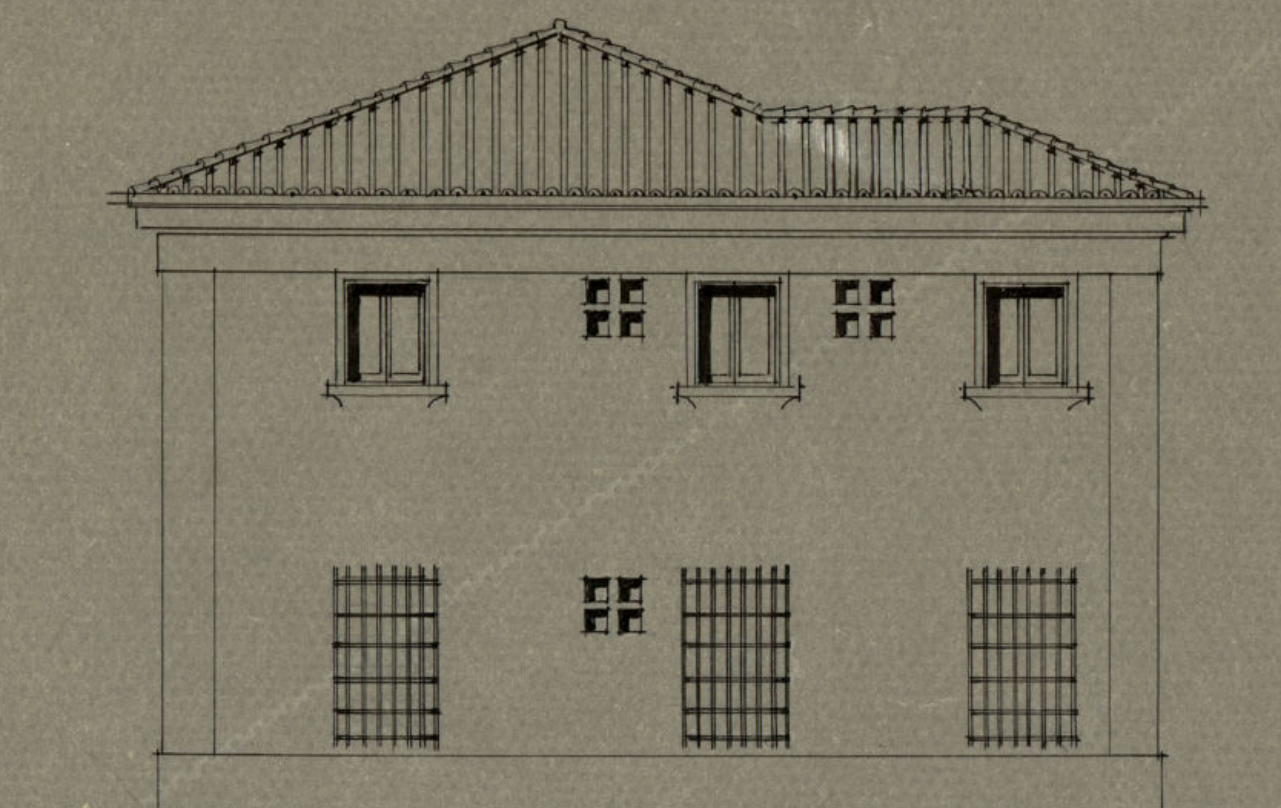

*Fachada lateral*

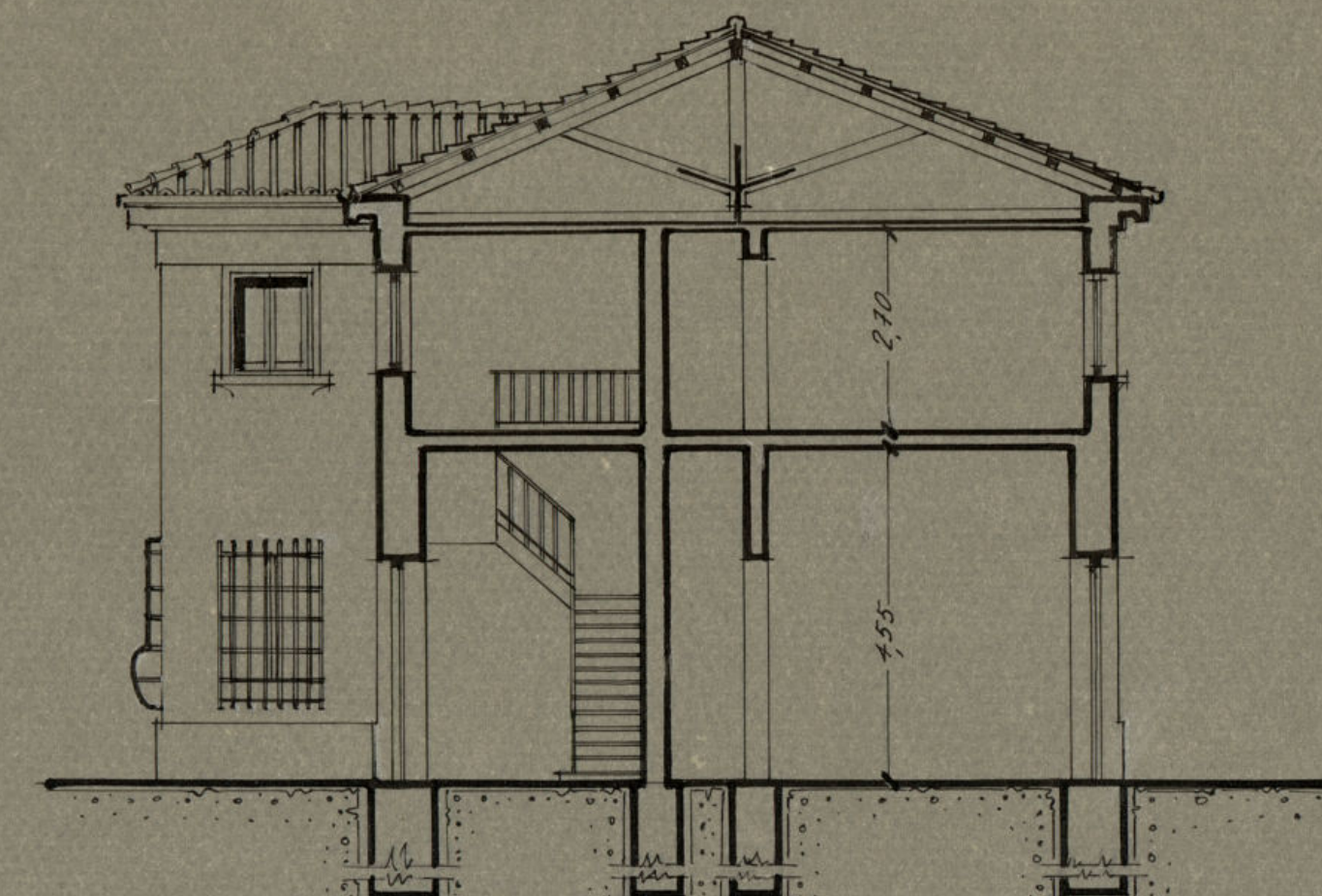

*Sección transversal.*

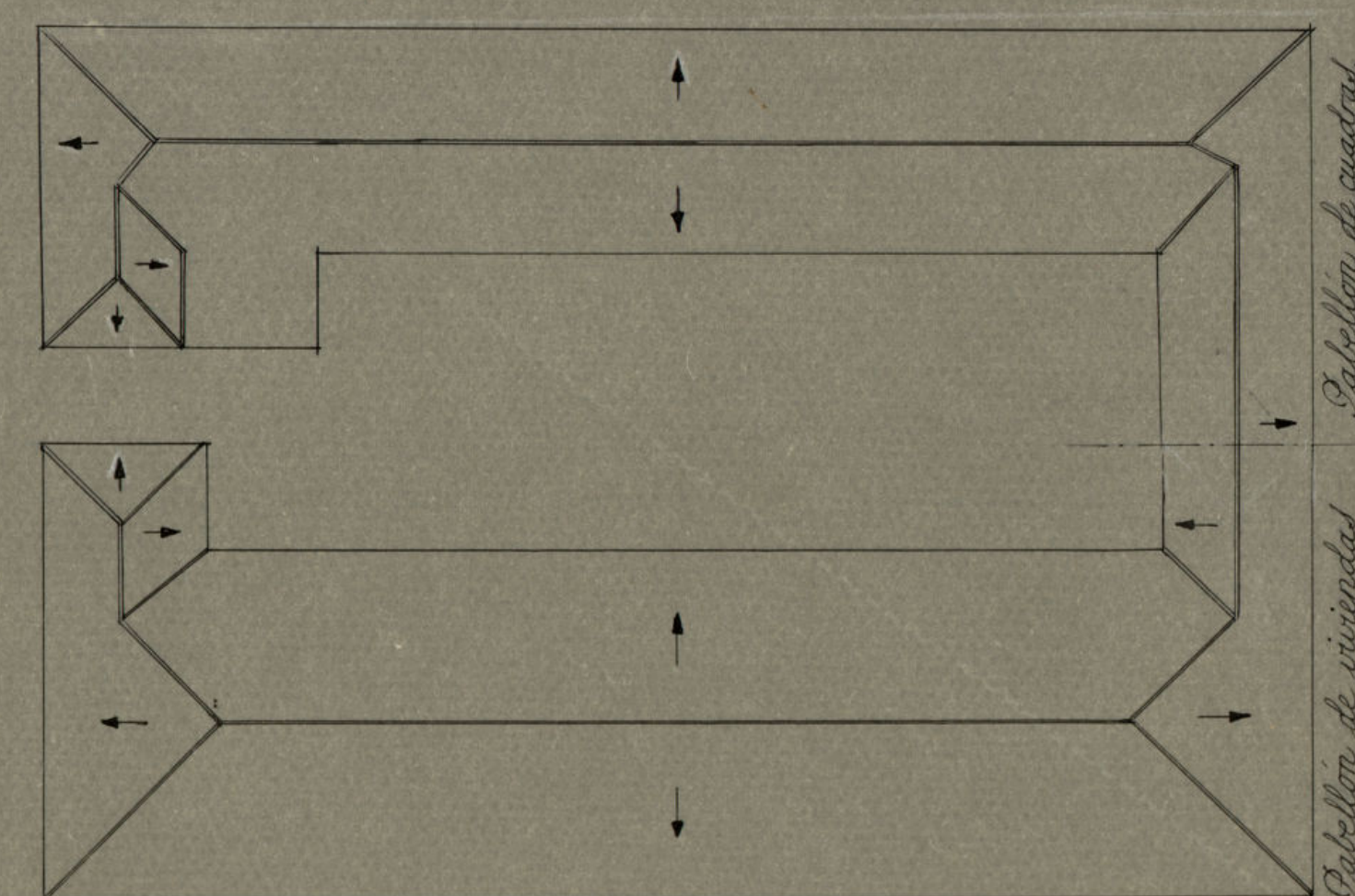

*Plano de conjunto  
Escala 1:200.*

*Escala 1:100.*

Conforme:  
El Jefe de la Sección  
*[Signature]*

Madrid, Junio de 1949.  
El Arquitecto de la Sección  
de Construc<sup>o</sup> y Propiedades

*[Signature]*

71.0.78.0  
El Director.  
*[Signature]*

Ayuntamiento de Madrid



# Proyecto de reconstrucción del pabellón cuadras del Cuartel de Rodajos (Casa de Campo).



Sección

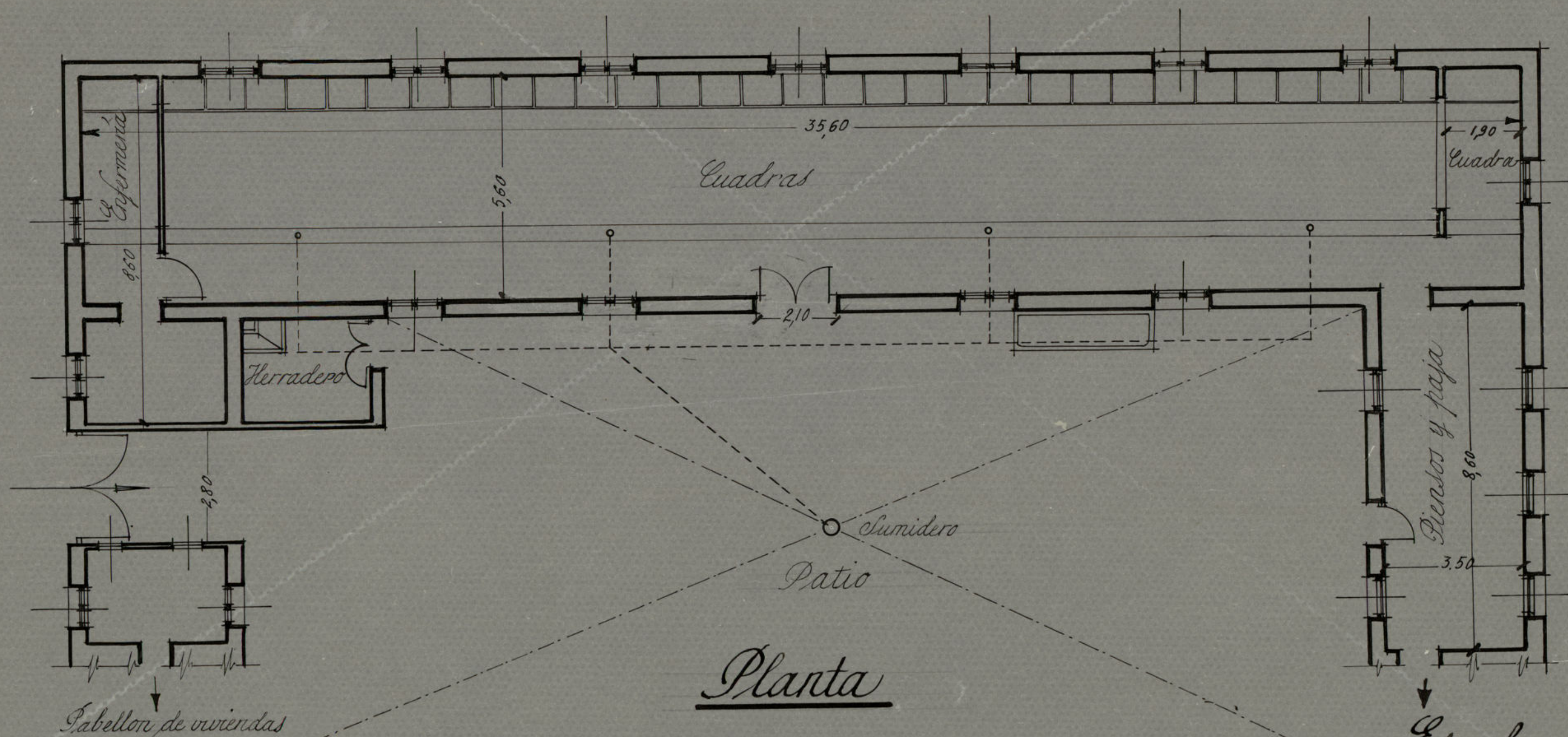

Planta

Escala 1:100

V.º B.º

El Director.

*S. de la Peña*

Conforme  
El Arquitecto Jefe

*Alonso*

Madrid, Julio de 1949.

El Arquitecto de la Sec.<sup>on</sup>  
de Construcciones y Prop.<sup>ed</sup>

*que manifiesta*

Ayuntamiento de Madrid



# Proyecto de reconstrucción y reforma del Cuartel de Rodajos ("Casa de Campo").

Escala 1:100.

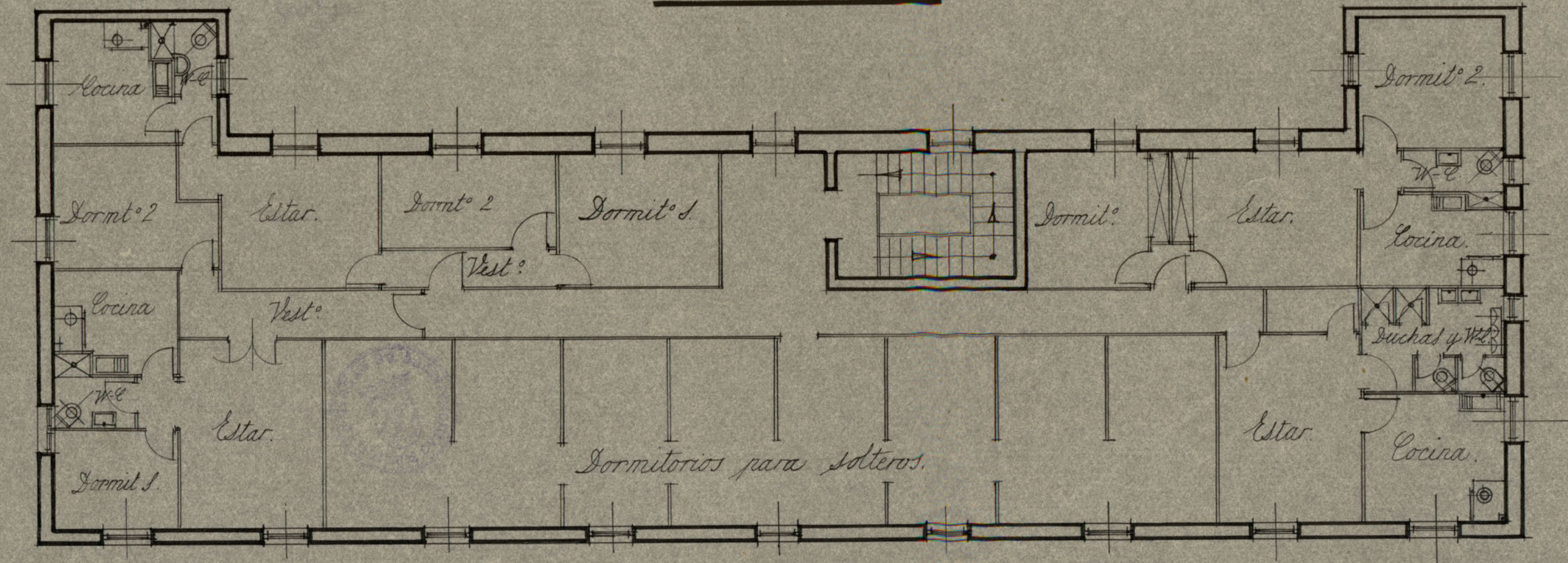

*Planta primera*

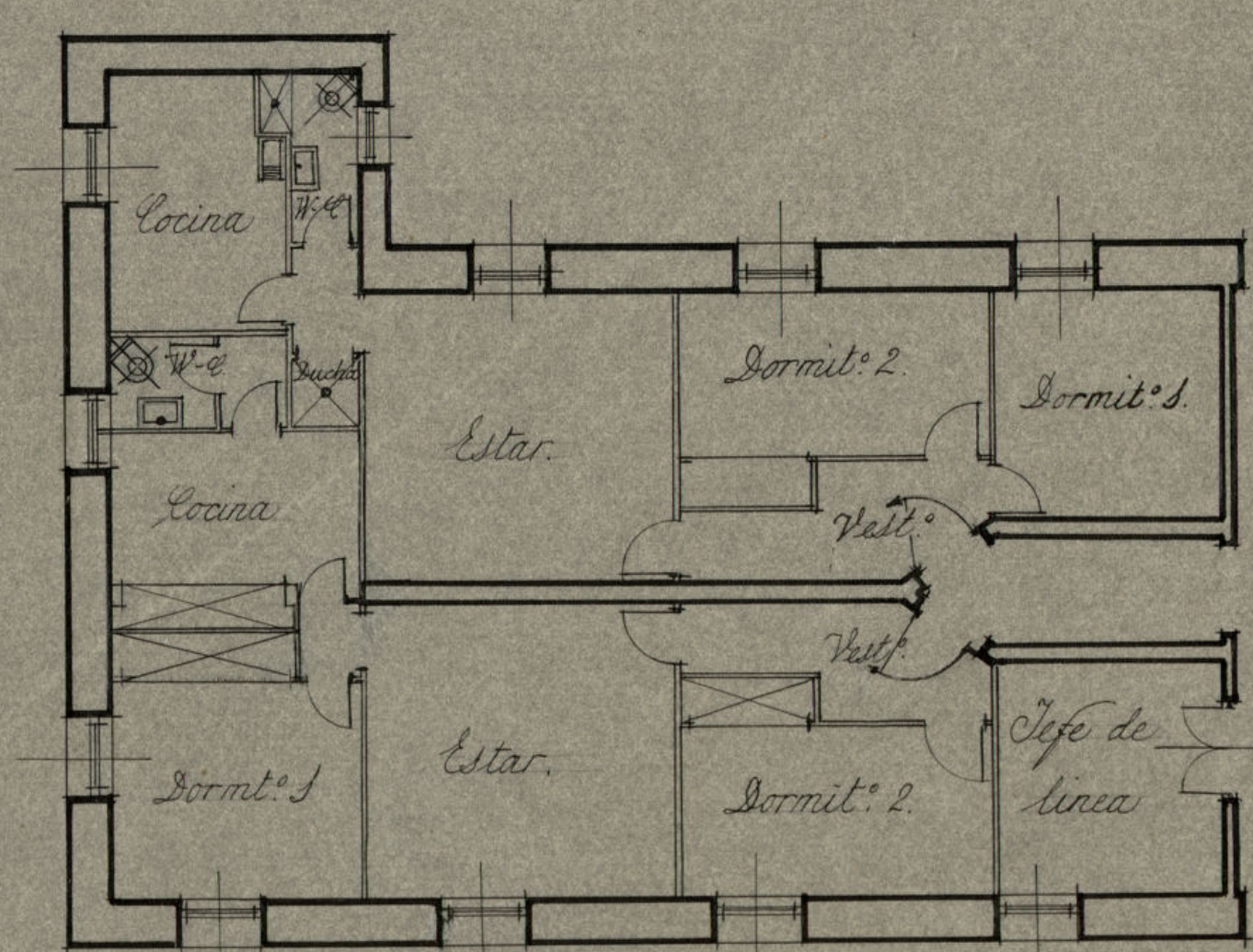

*Planta baja*

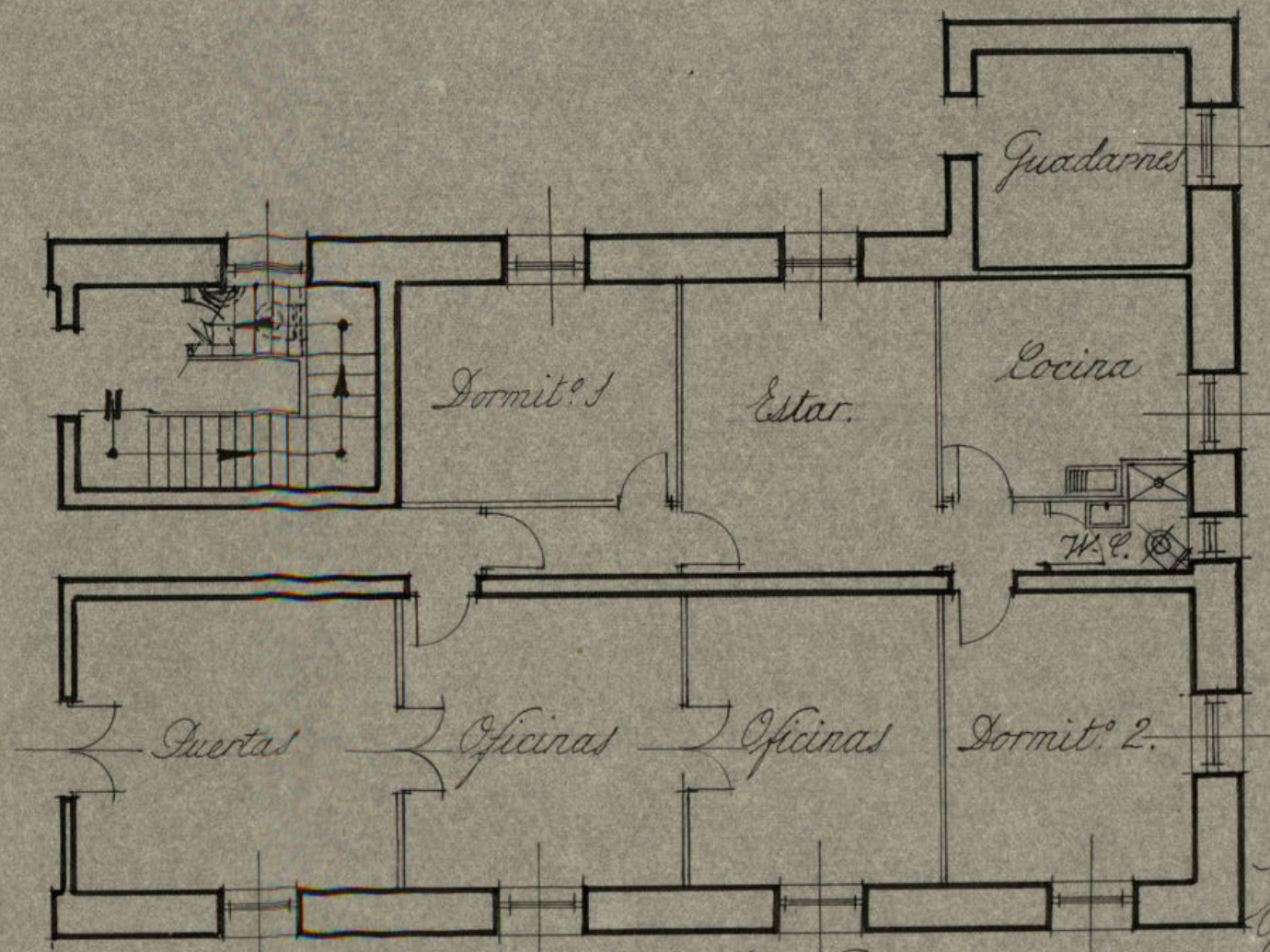

Madrid Junio 1949  
El Arquitecto de la  
Sección de Constr. y Prop. de

Ayuntamiento de Madrid

V.º B.º  
El Director  
de la Sección  
Conforme  
El Jefe de la Sección  
Jun. 20/1949