

10-10-1936

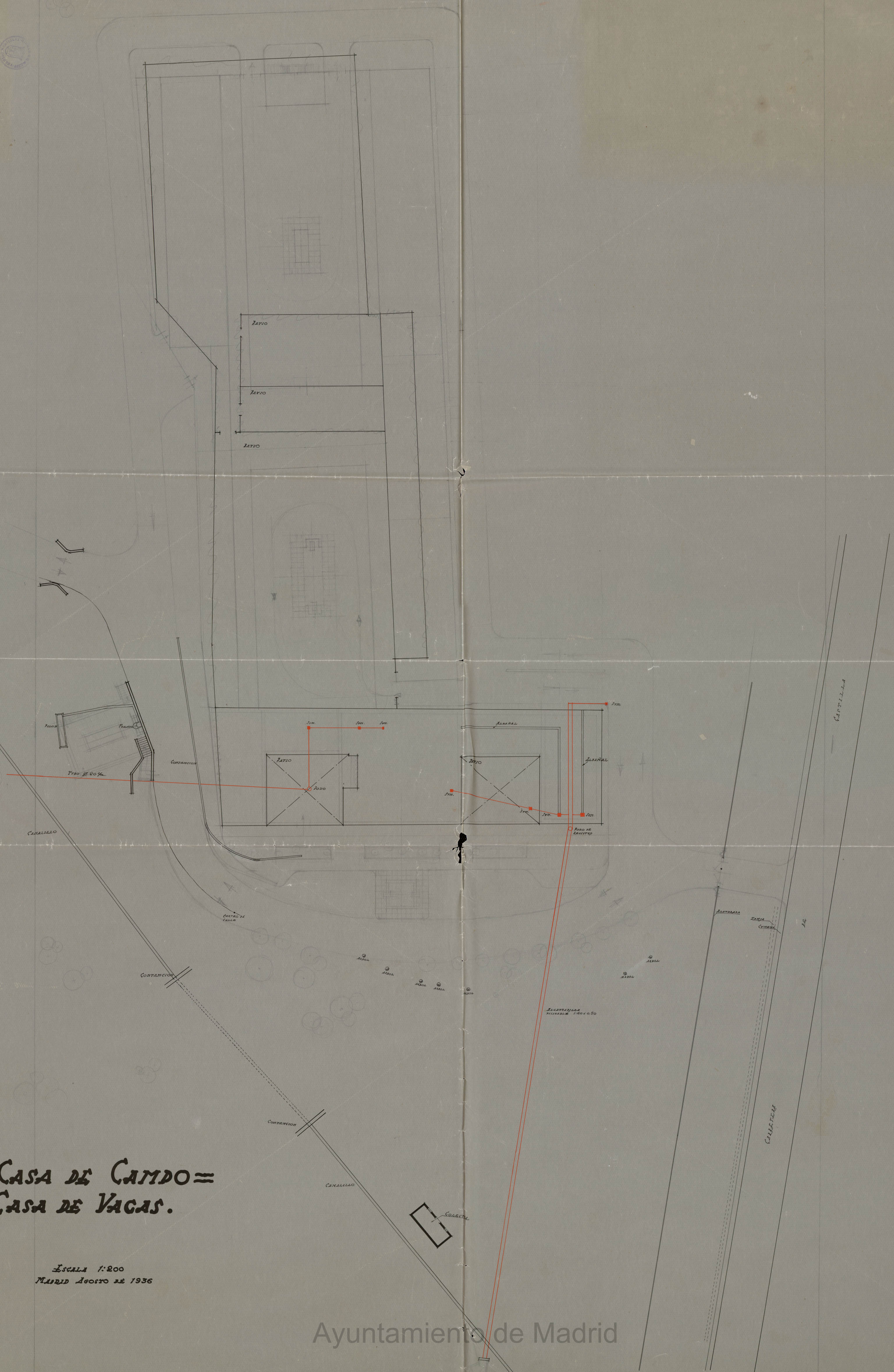

=CASA DE CAMPO=
CASA DE VACAS.

ESCALA 1:200
MAYO DE 1936

Ayuntamiento de Madrid



Casa de Vacas

Casa de Campo

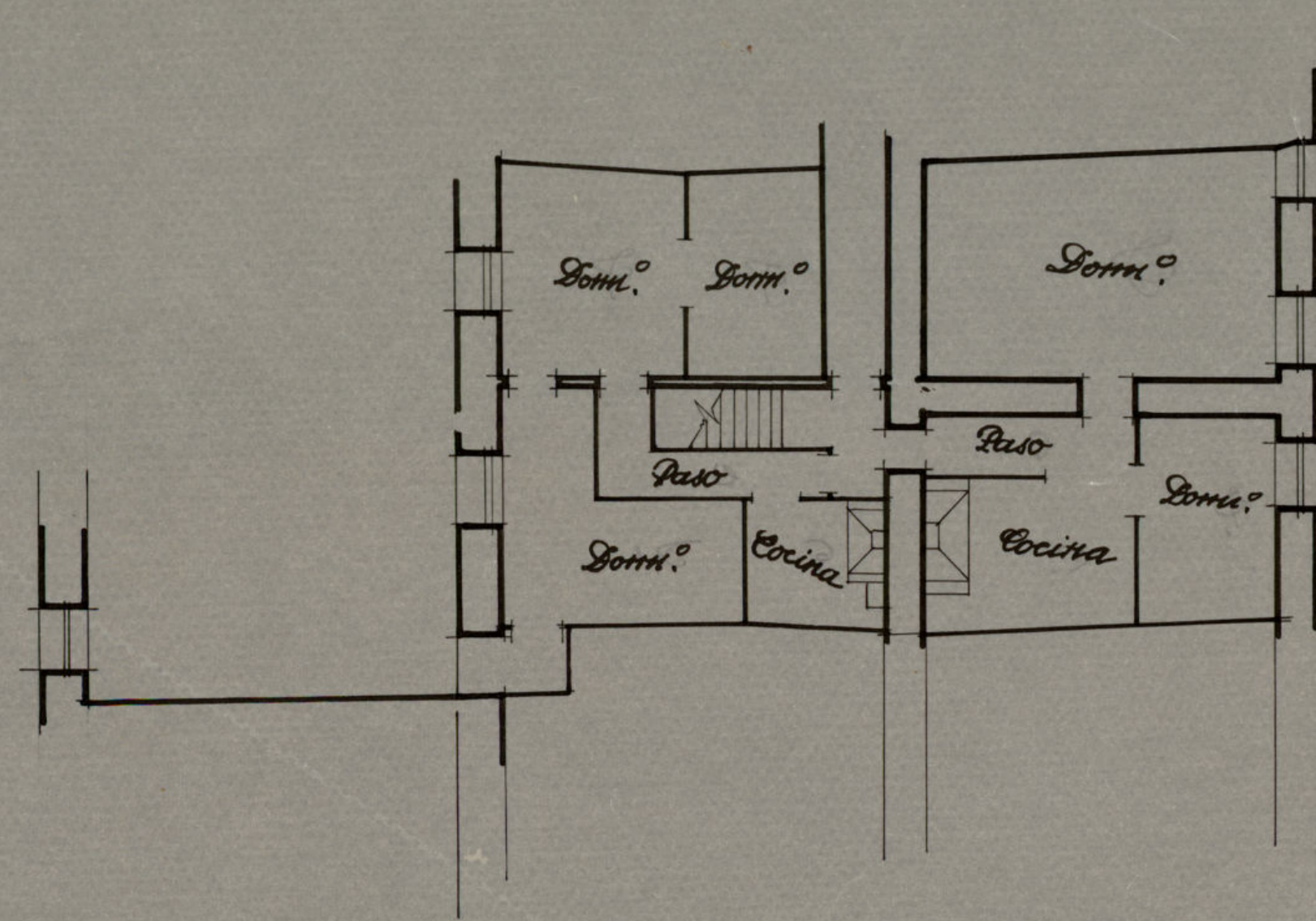

Planta de Piso

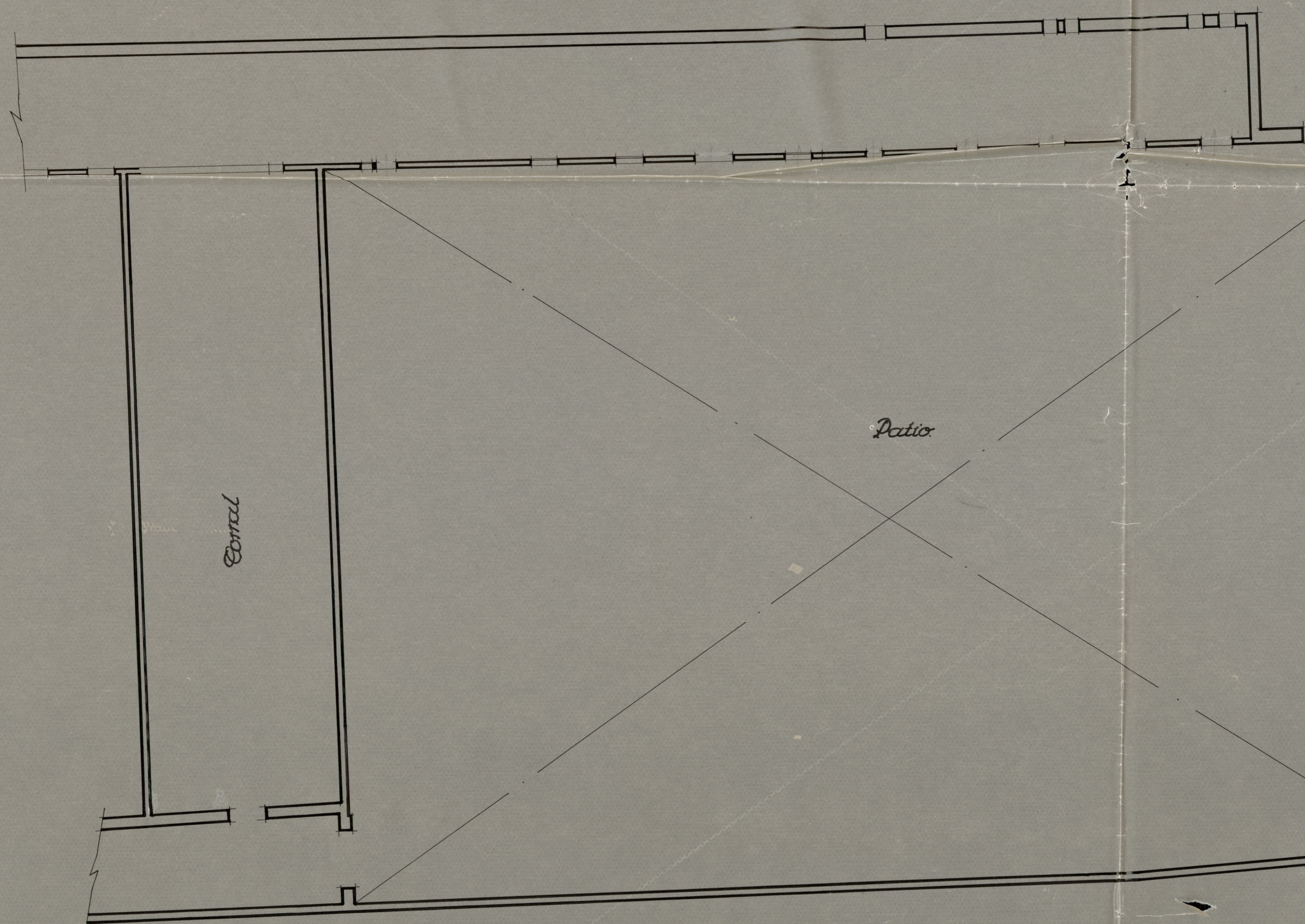

Planta Baja

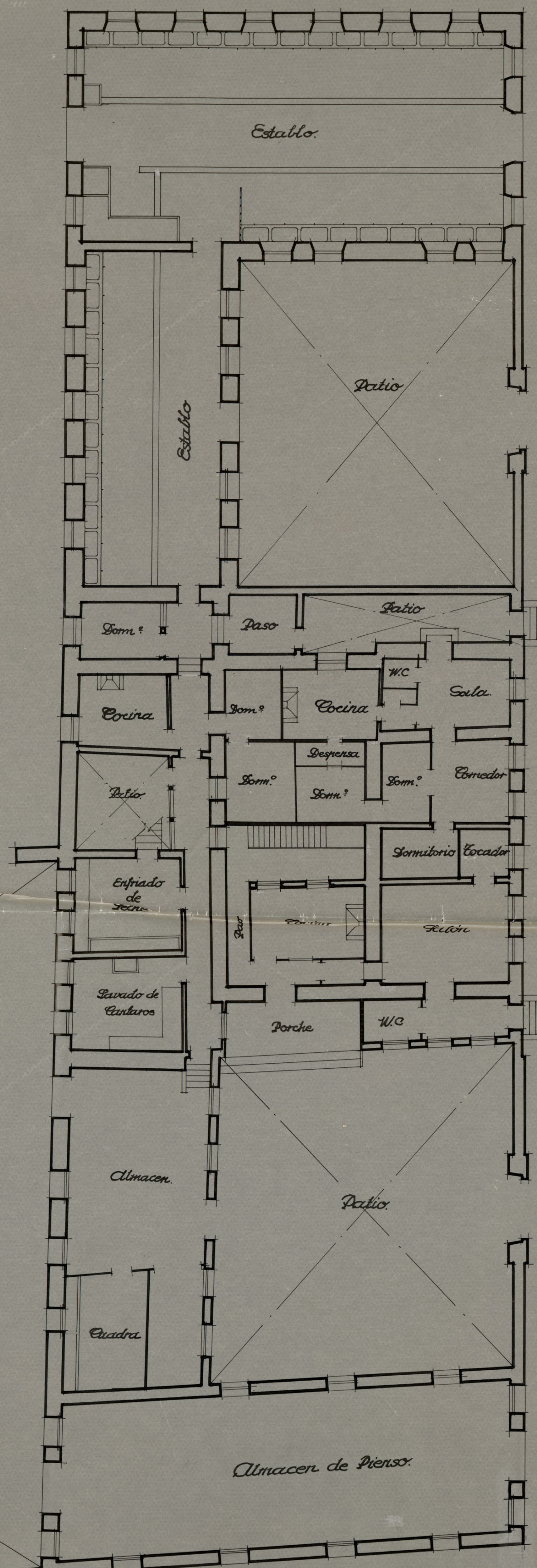

Madrid, Agosto. 1936
El Arquitecto Municipal

Escala 1:100

Ayuntamiento de Madrid

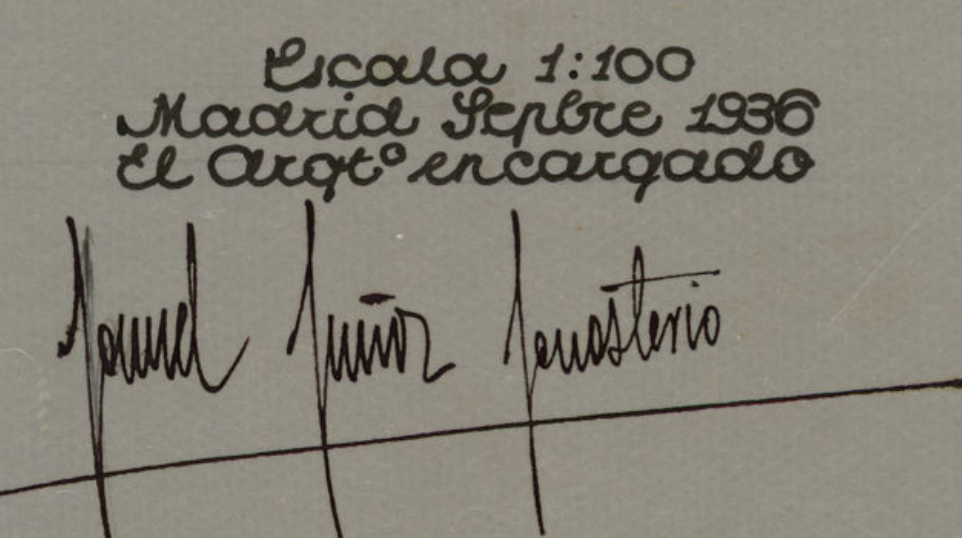

Arquitecto Director, para la edificación de la casa
 planula de Sta. Ana, M. L. Manana 211, y
 en las que la actual Comision de Obras esta
 conforme, por conceptuar una y otra sin las
 mejoras que pueden darse para lo sucesivo: sea
 presentada el plano de fachada que se presenta
 de por dho. Profesor lo encuentre arreglado á los
 principios del arte y sin reparo alguno en su
 ejecucion. Quiera por tanto la Comision que
 V.B. pueda servirle al efecto se expida la licencia
 debida para la edificación de la precitada
 casa, a calidad de observar las reglas expresadas
 por dho. Profesor, expidiéndose al efecto la oportuna
 Certificación. Madrid 12 de Mayo de 1843.

Boige. Dormida

Don Juan Pizarro Hermano
 Madrid 5 de Set de 1843
 En Ayuntamiento
 Conforme a lo que se propone la Comis^{on}

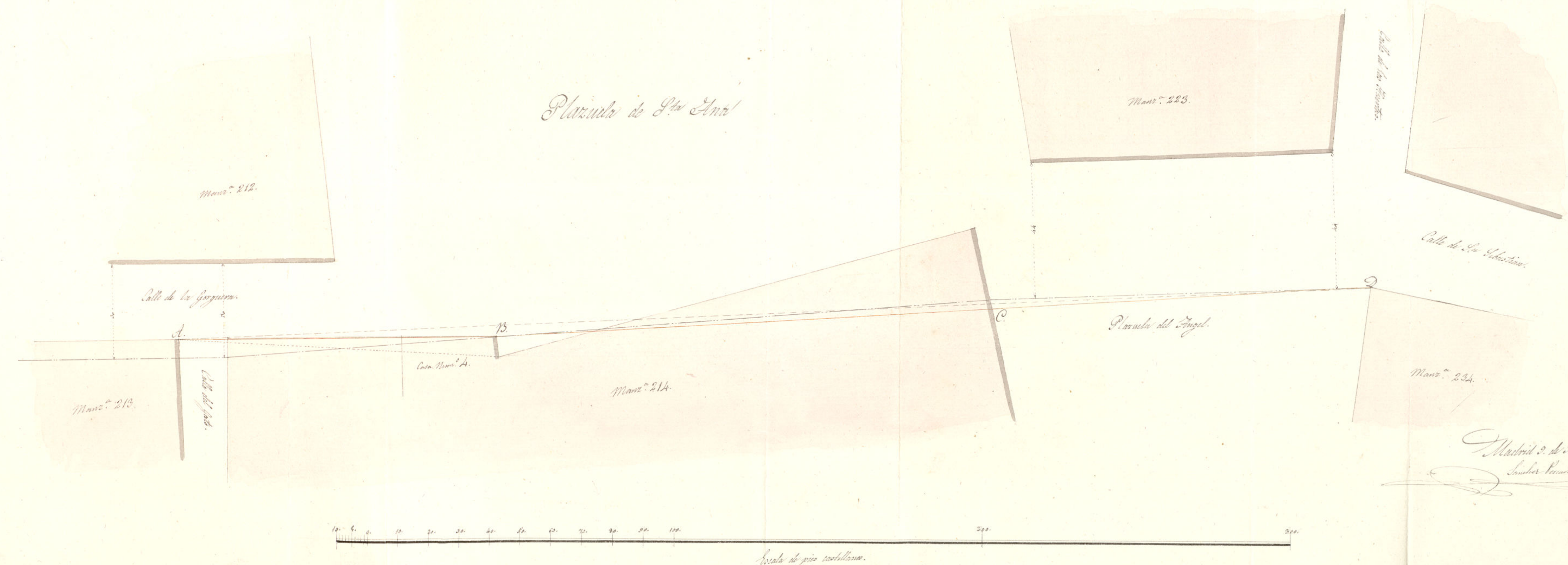

Madrid 2 de Junio de 1843.
 Sanchez Peredo

50.13-M-180
104-202

-Saqueria Municipal-

-Casa de Campo-

-Planta de piso-



Ayuntamiento de Madrid

Escala 1:100
Madrid, Octubre 1936
El Arq.^{to} Municipal.

Arq.^{to} Municipal

Fachada de la Casa que se ve

Construida en la Plaza de Sta. Ana

Propia de la Academia de Musica de Montep.



Escala 1" = 10' 0" *Joan Castellanos*

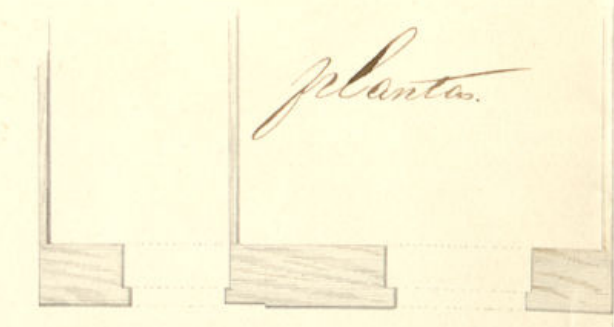

Madrid 20 de Julio 1813.

Academia de Musica
Antonio Cuchavara
y Sargara

~Vaqueria Municipal~

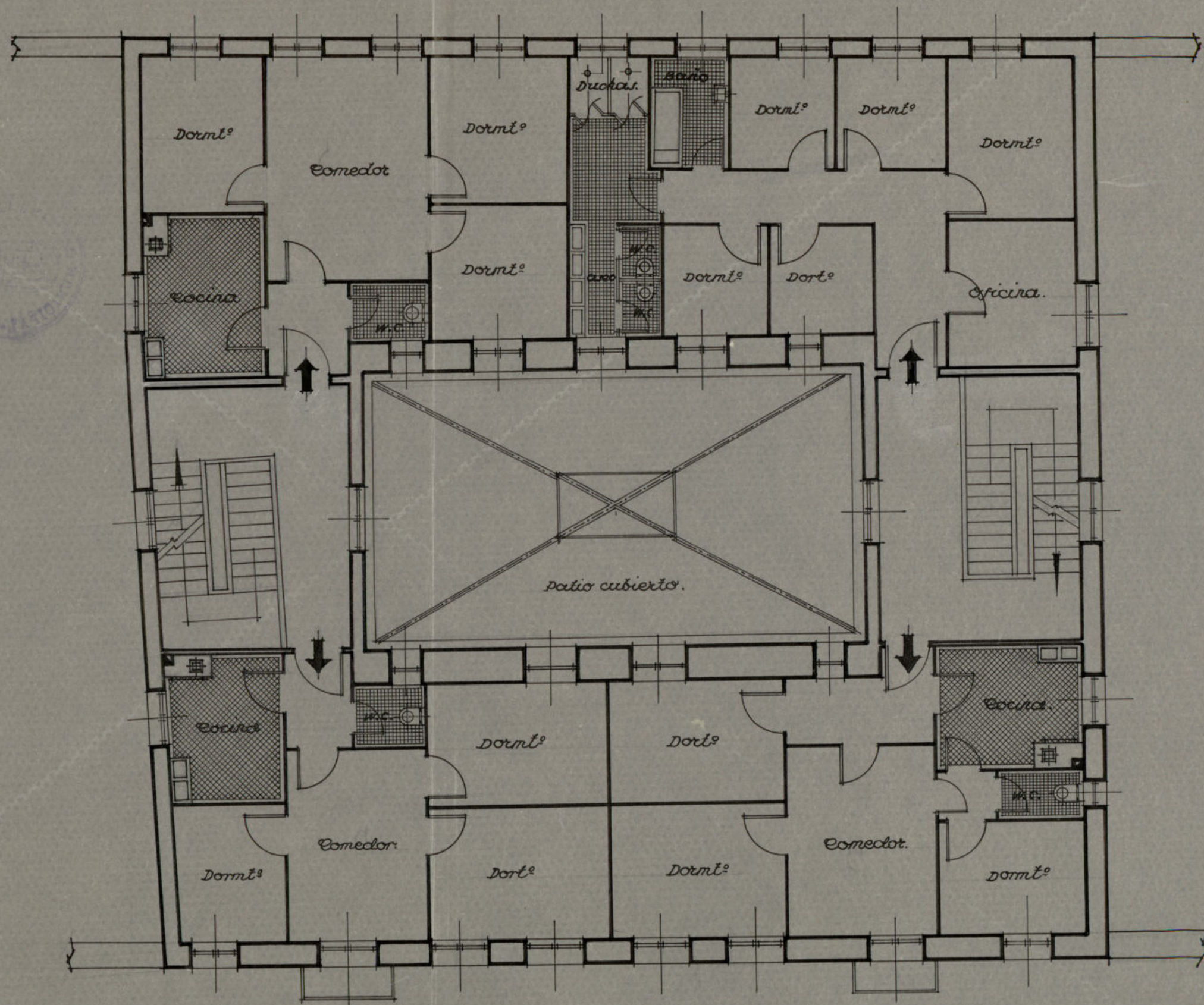

~Planta de viviendas y dormitorios~

~Escala 1:100~

(+) PS-IV-PS'0
P2F-I



Planta

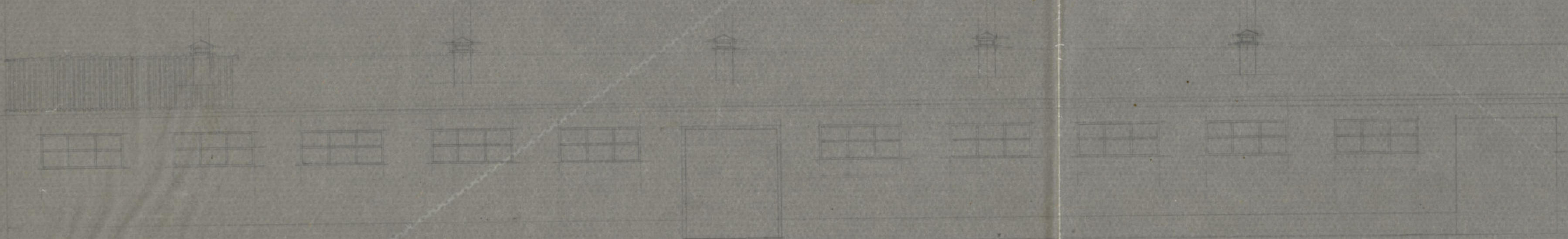

Alzado

Traza 1:100

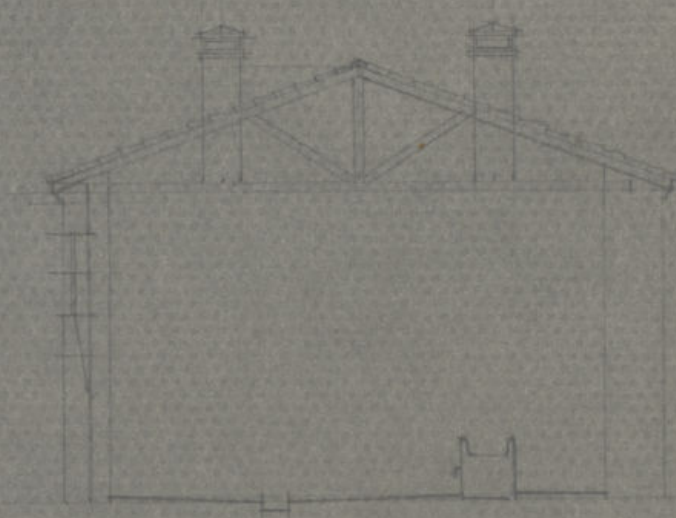

Sección

Ayuntamiento de Madrid

~Vaqueria Municipal~
~Alzado~



Escala 1:50
Madrid Octubre 1936
El Arqt. Municipal

Ayuntamiento de Madrid

10 Escala 1:50 10

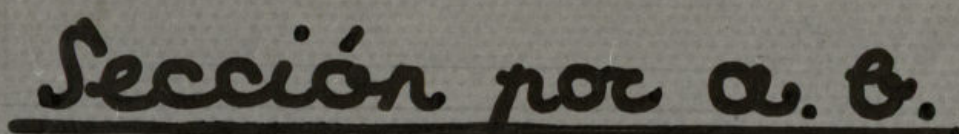

En sentido Longitudinal 15%

Ayuntamiento de Madrid

60) 100-11-1000
1005 m. 100

~Vaqueria Municipal~

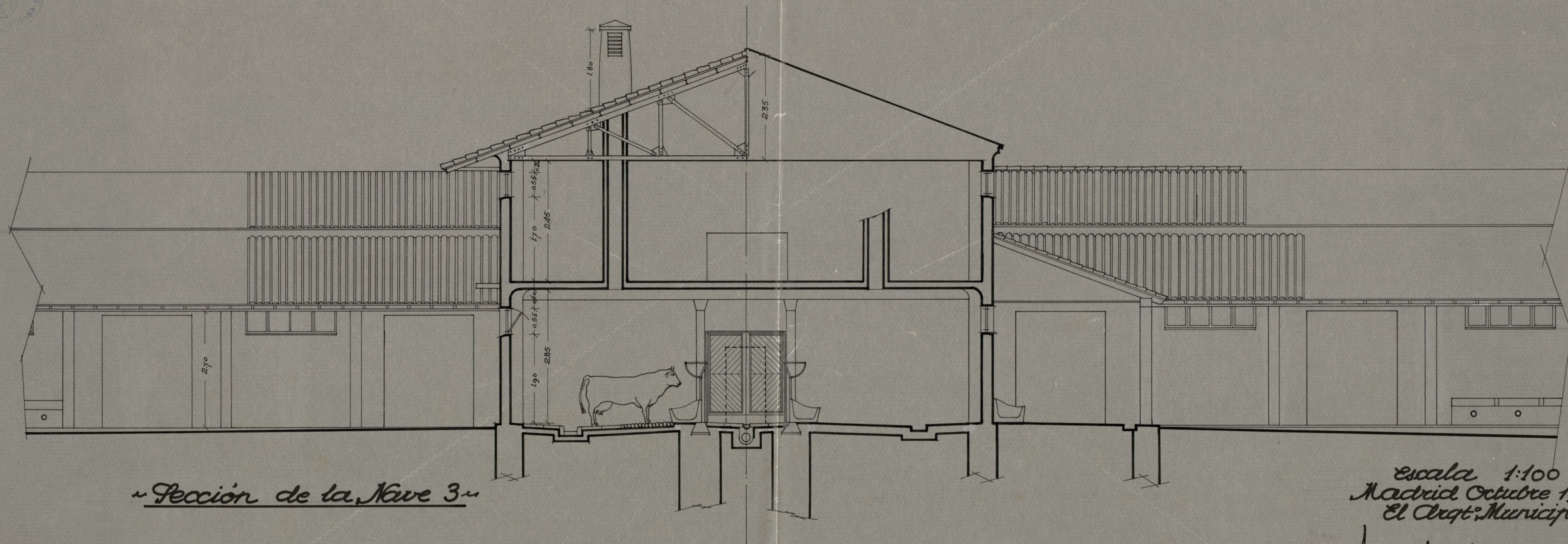

~Sección de la Nave 3~

Escala 1:100
Madrid Octubre 1936
El Dto. Municipal

Juan José Martínez

Vaquería Municipal

Caseta de Transformación - Albañilería

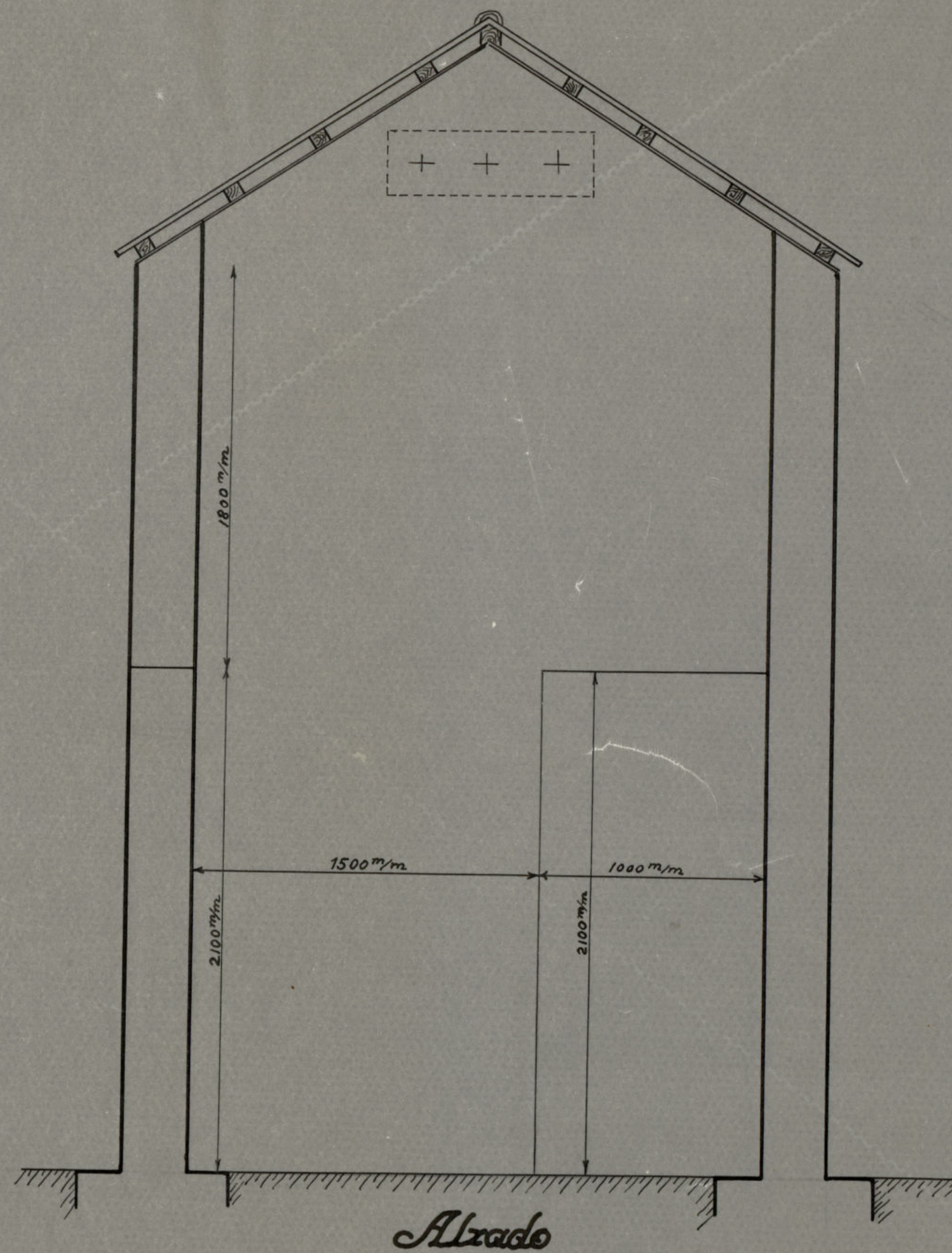
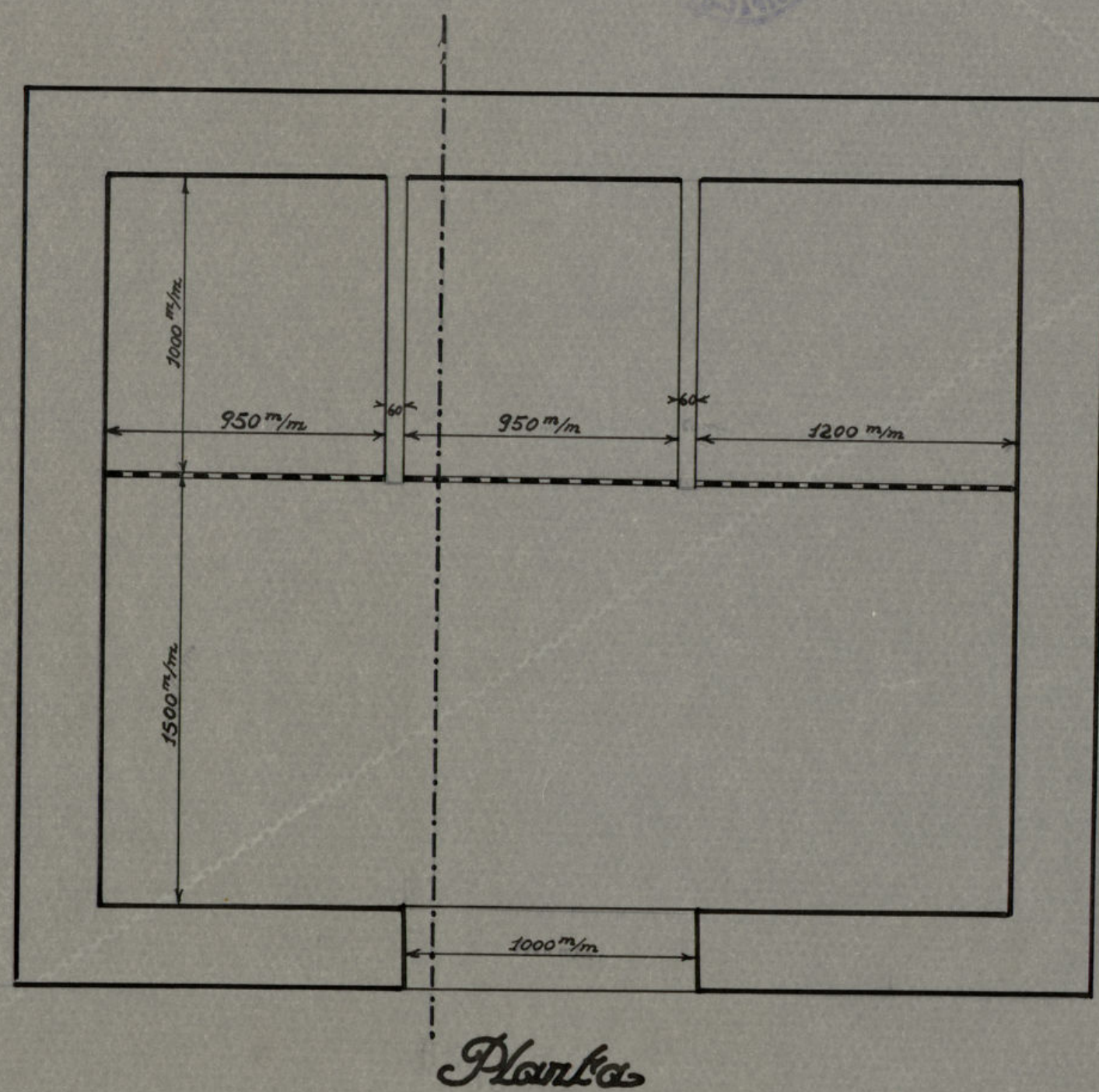

~Vaqueria - Municipal~
Casa de Campo

El Arquitecto encargado
Raúl Fournier Jover

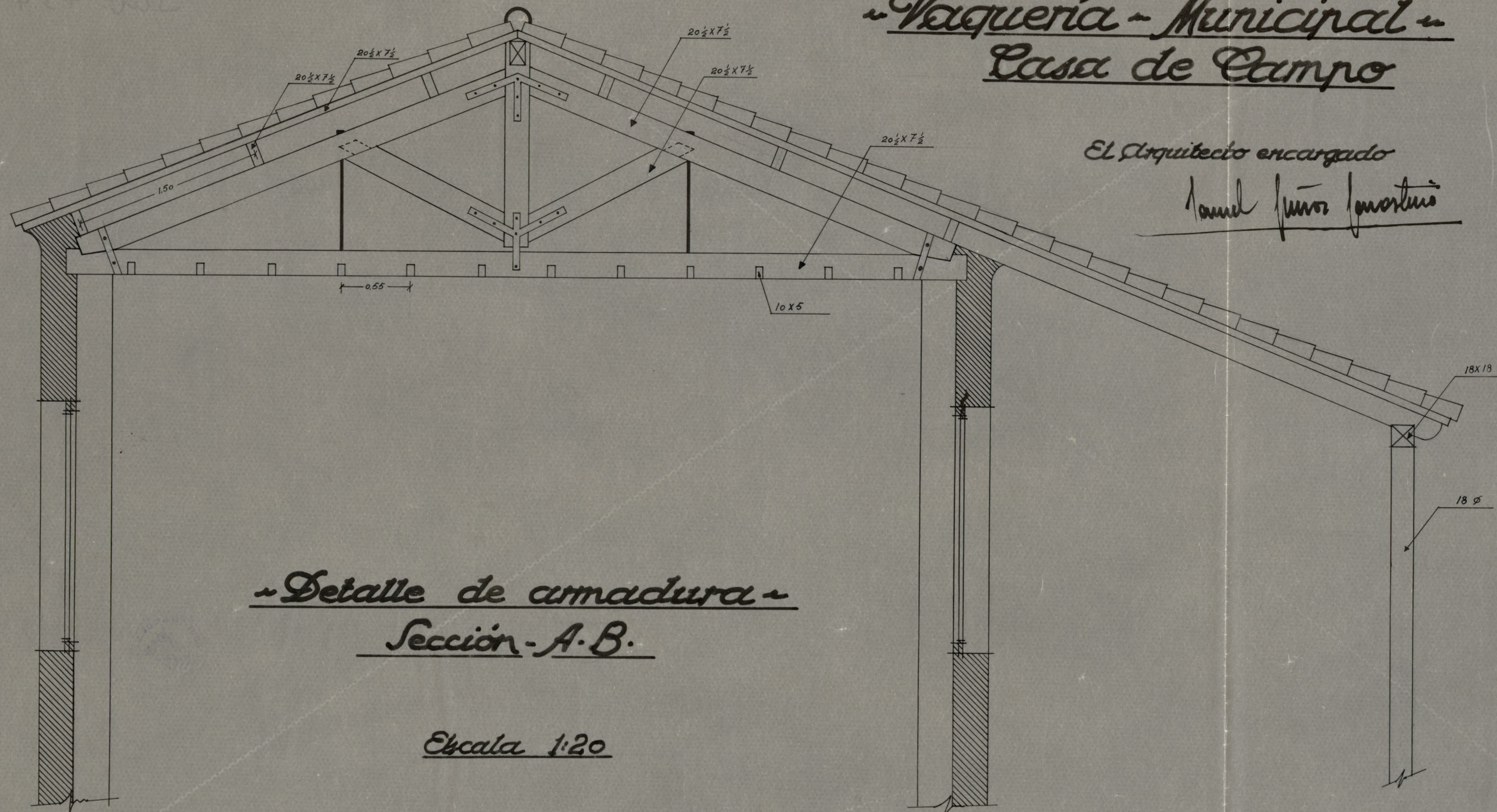

- CASA DE CAMPO -
CASA DE VACAS.

VENTANALES

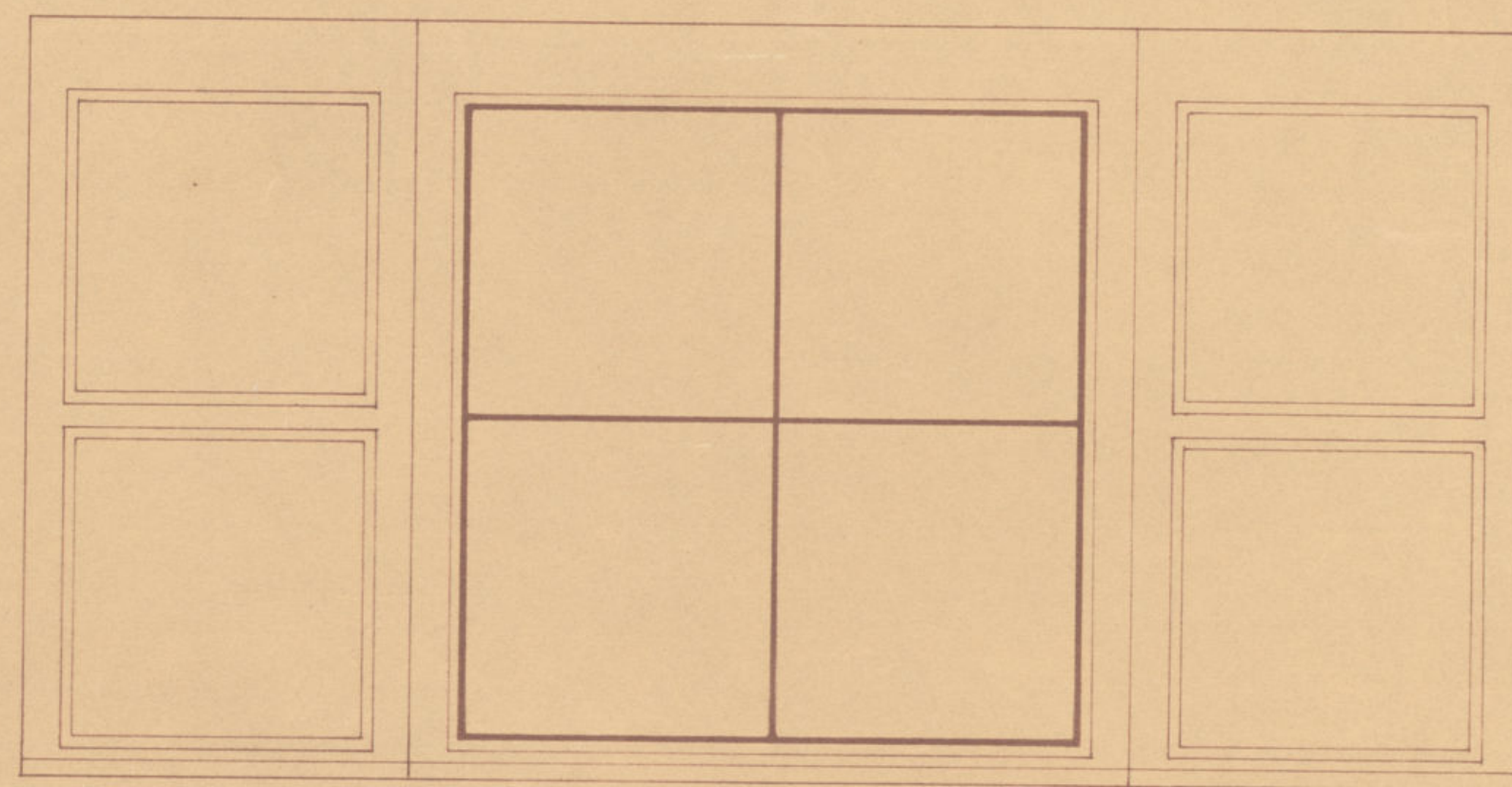

Tipo A

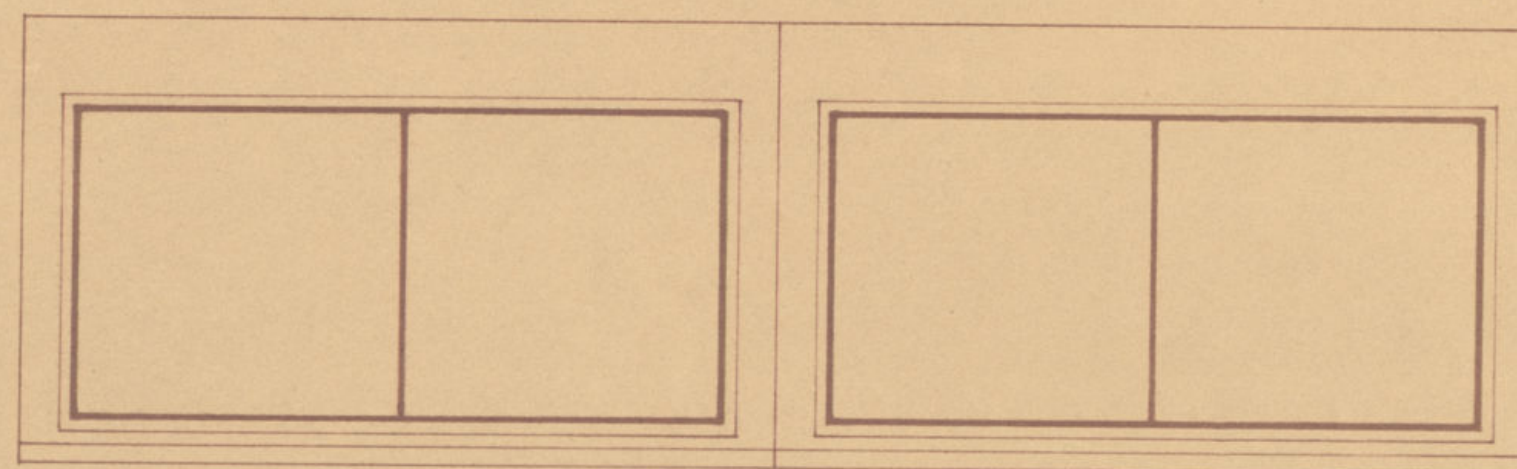

Tipo B

RESEBRERA

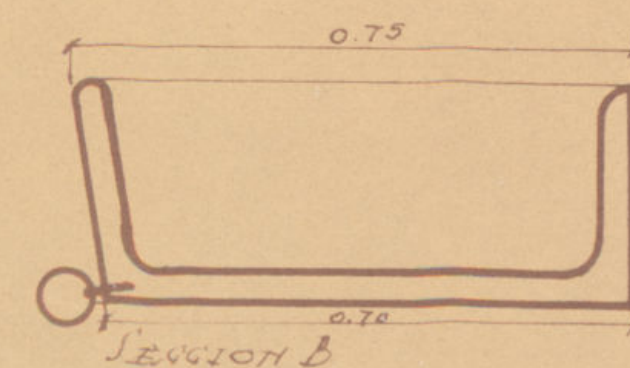
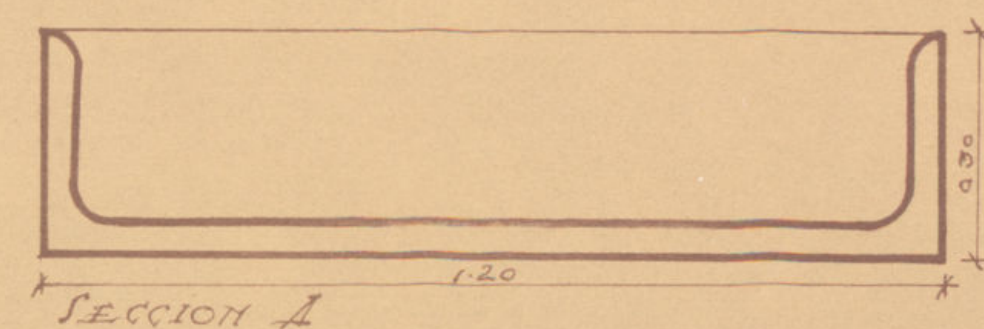
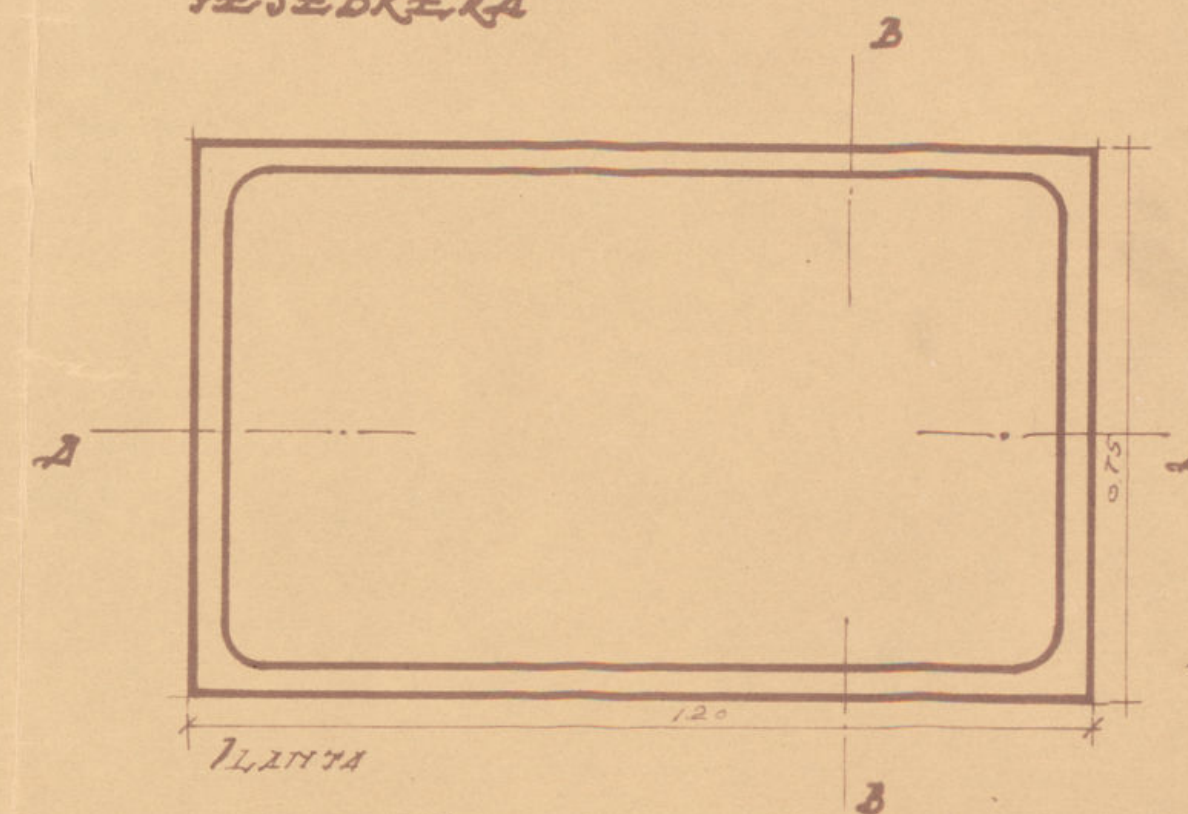

Escala 1:10
Madrid Agosto de 1936
El Arquitecto M. M.