

*Dependencias del Laboratorio Municipal  
situas en la C. de Bailén n.º 43.*

(1) PE-IN-PRO  
NOTA

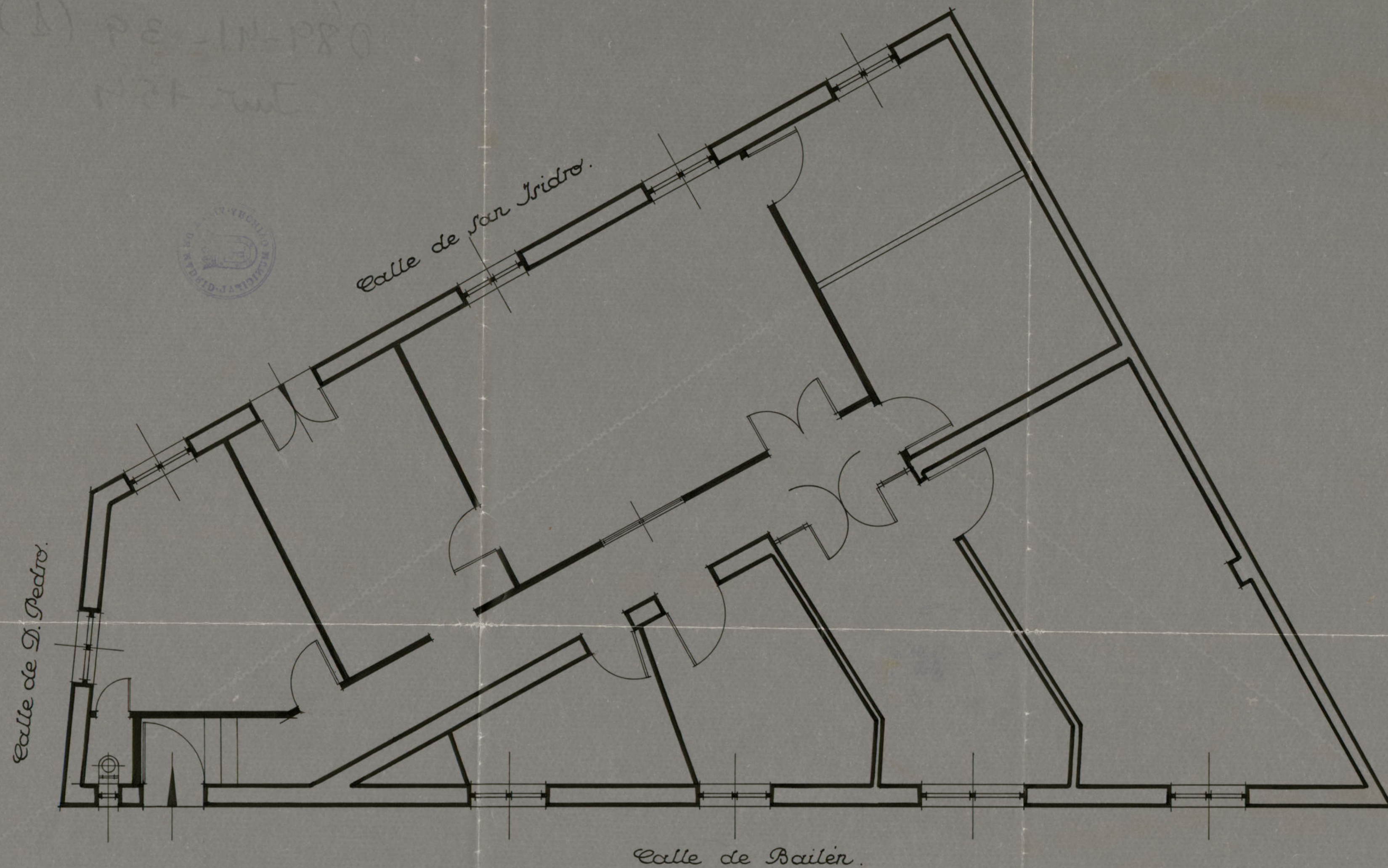

*Escala = 1:50.*

*Madrid - Diciembre - 1942.  
El Arquitecto Municipal.*



*Laboratorio Municipal  
Pabellón de vacunación antivariólica.*

*Detalle de fachada  
a escala 1:20 m*

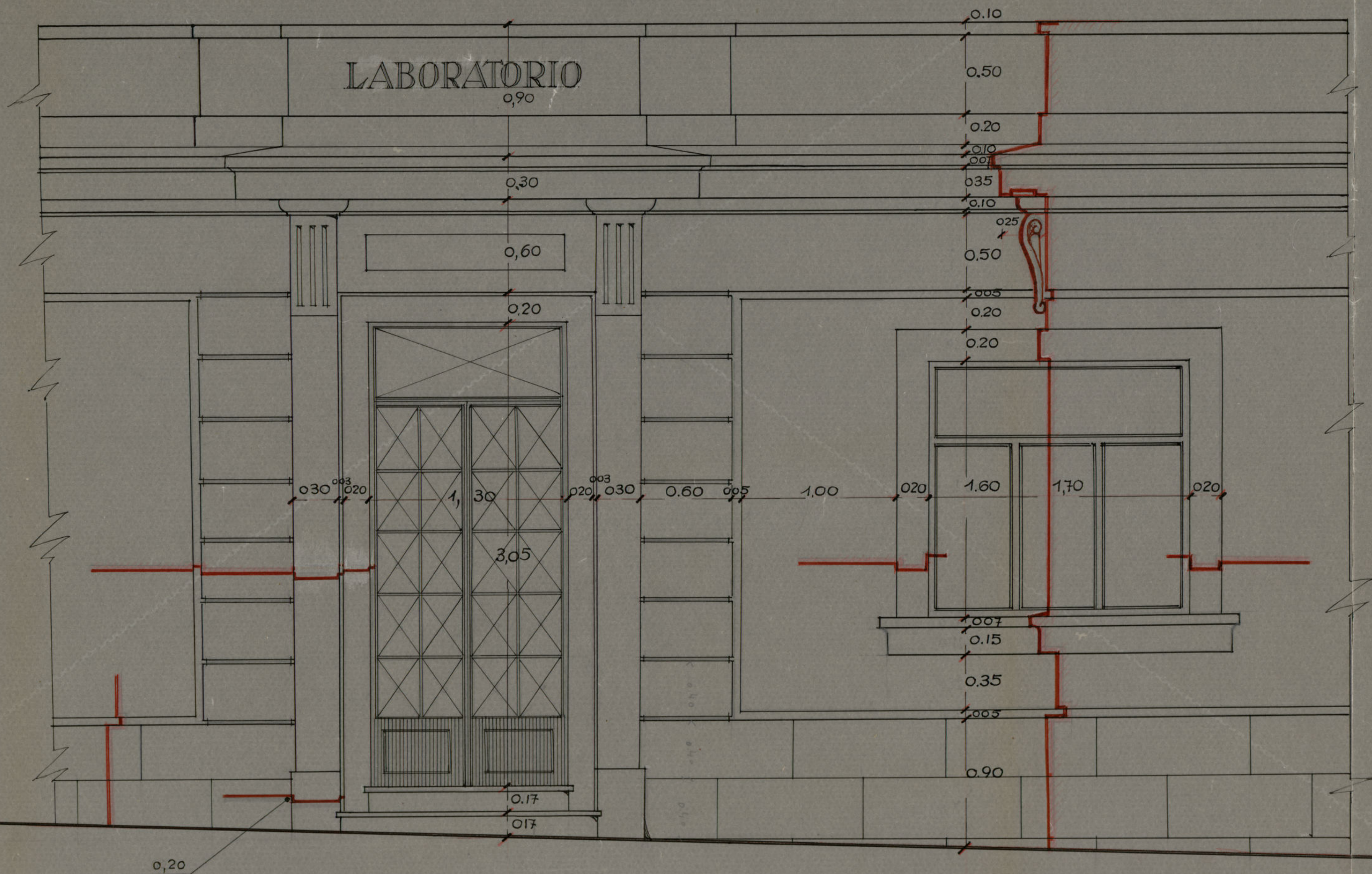

*Madrid, Agosto 1945  
El Arquitecto Jefe de la  
Sección de Construcciones*

*D. de la Peña*

Ayuntamiento de Madrid



Modelo de cámara de gas para el  
Laboratorio Municipal.

Escala = 1:10.

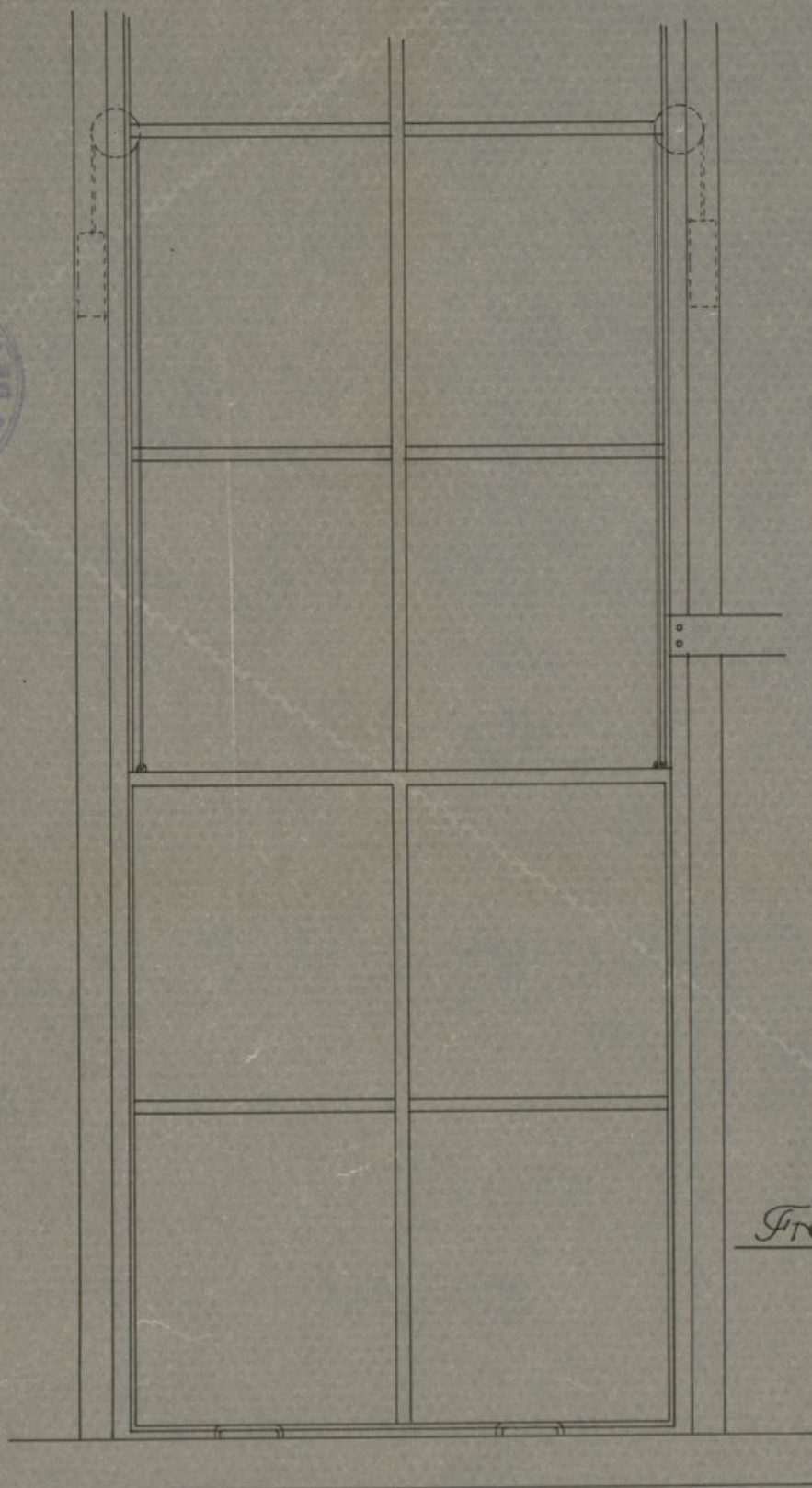

Frente.

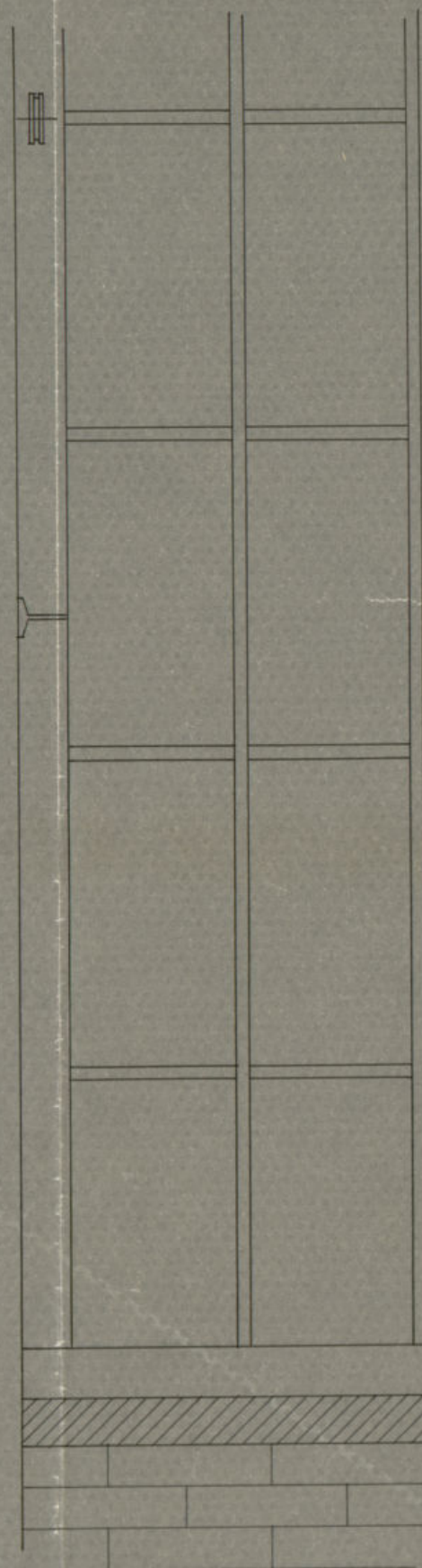

Lateral.

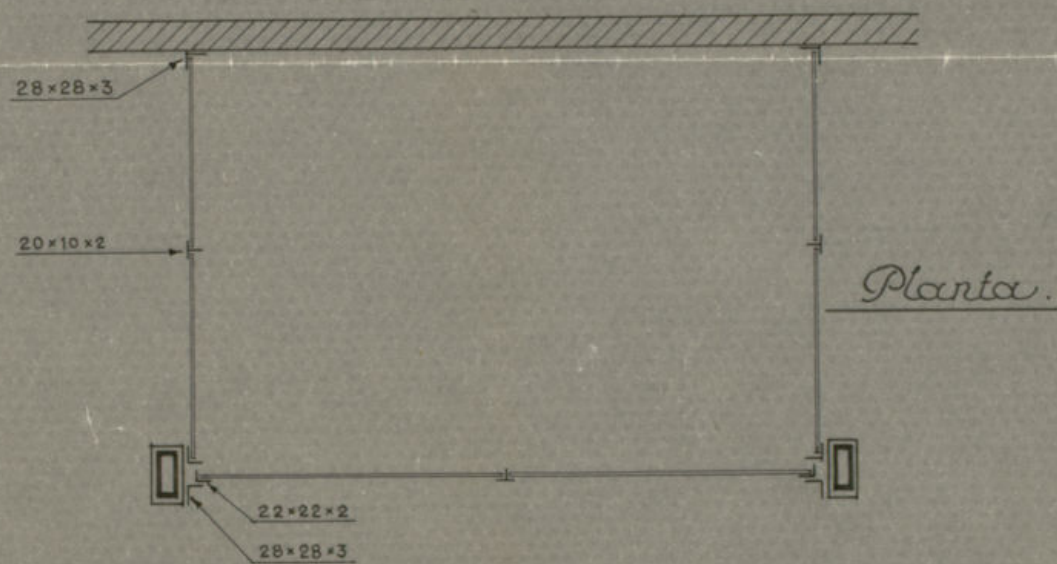

Planta.

Madrid - Noviembre - 1942.  
El Arquitecto Municipal.

*Miguel A. Estévez*



FACHADA PRINCIPAL  
A LA  
CALLE DE BAILEN.

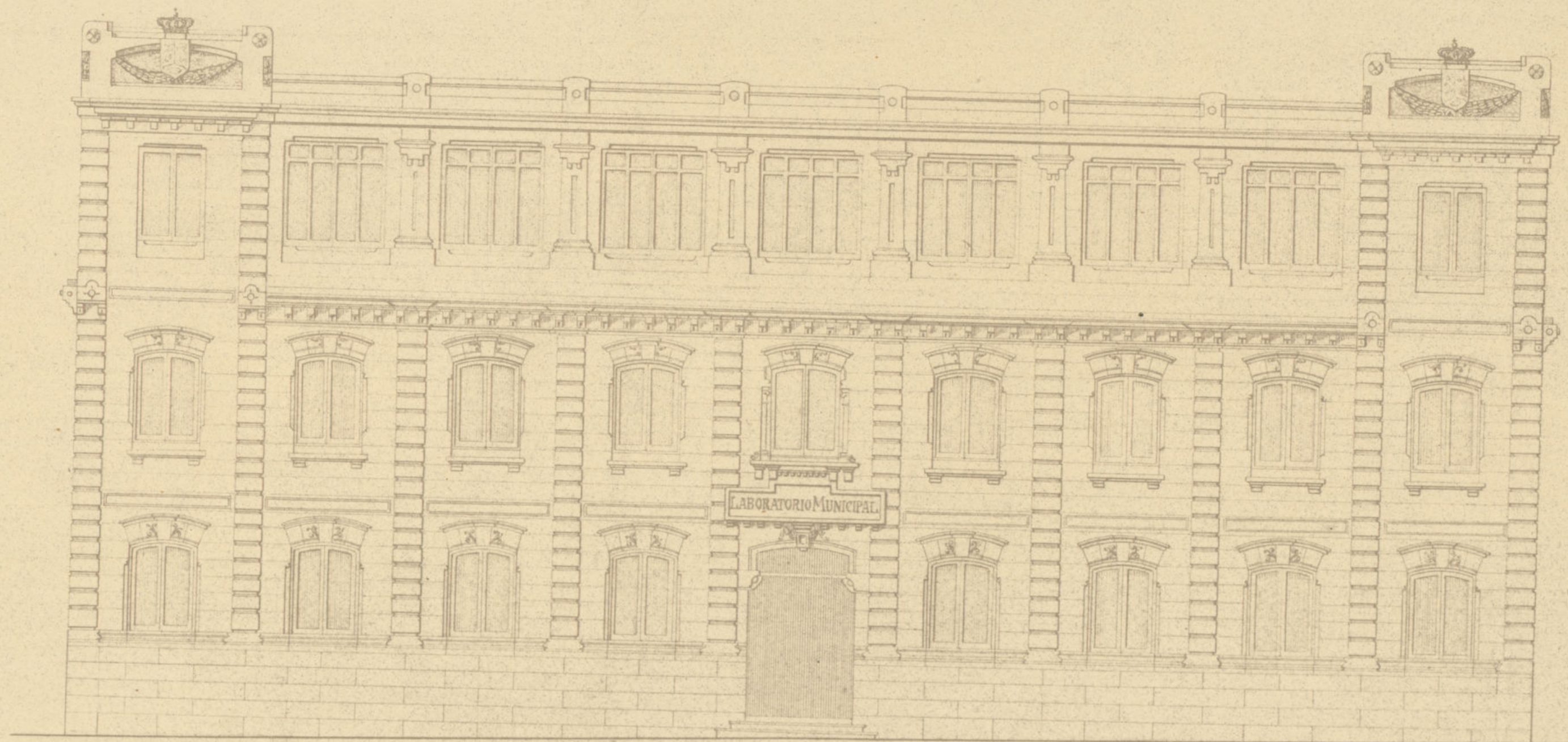

*Escala de 1:100*

MADRID 30 DE DICIEMBRE DE 1914

Ayuntamiento de Madrid



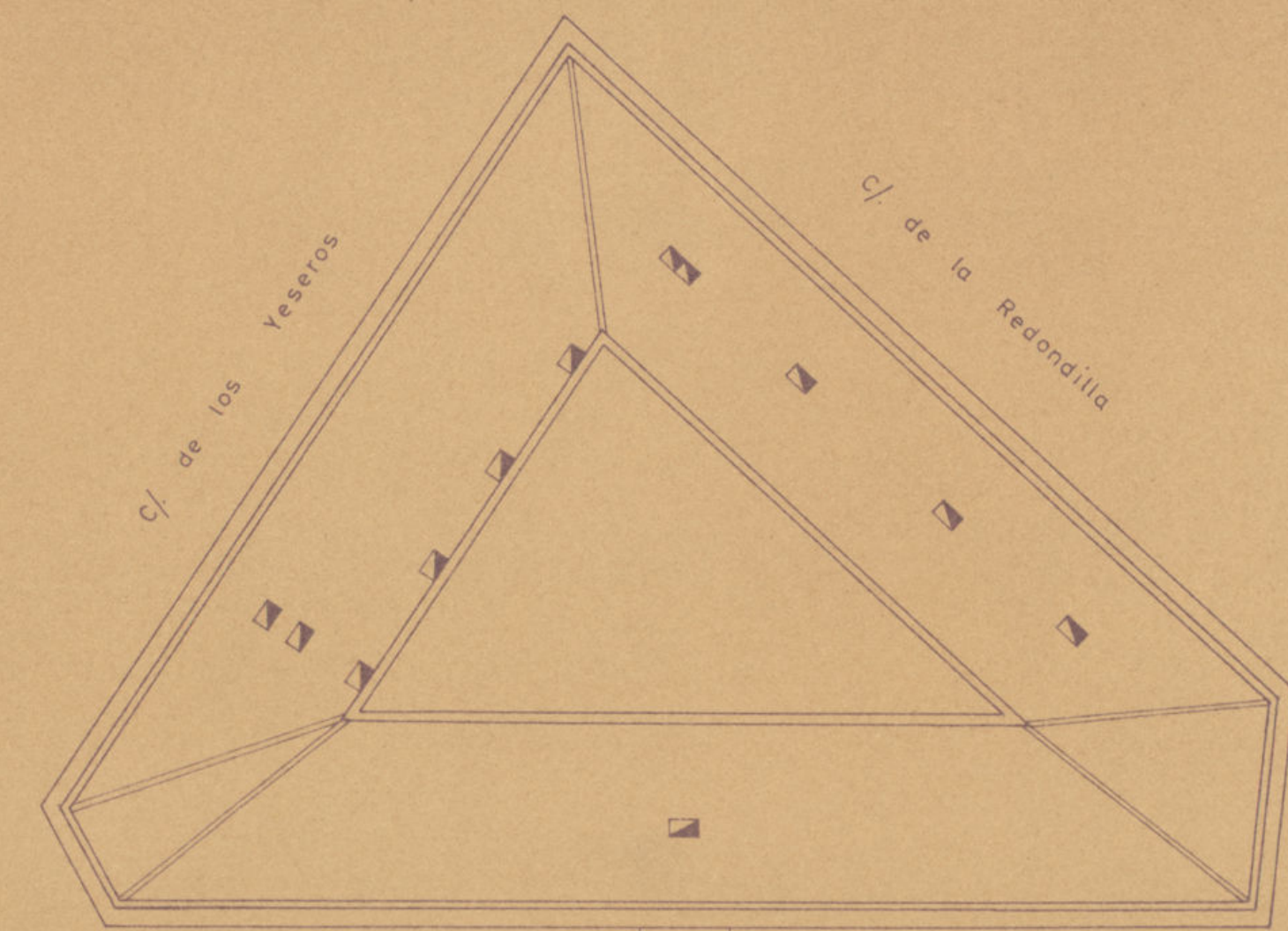

PLANTA DE LA CUBIERTA  
E. 1/200

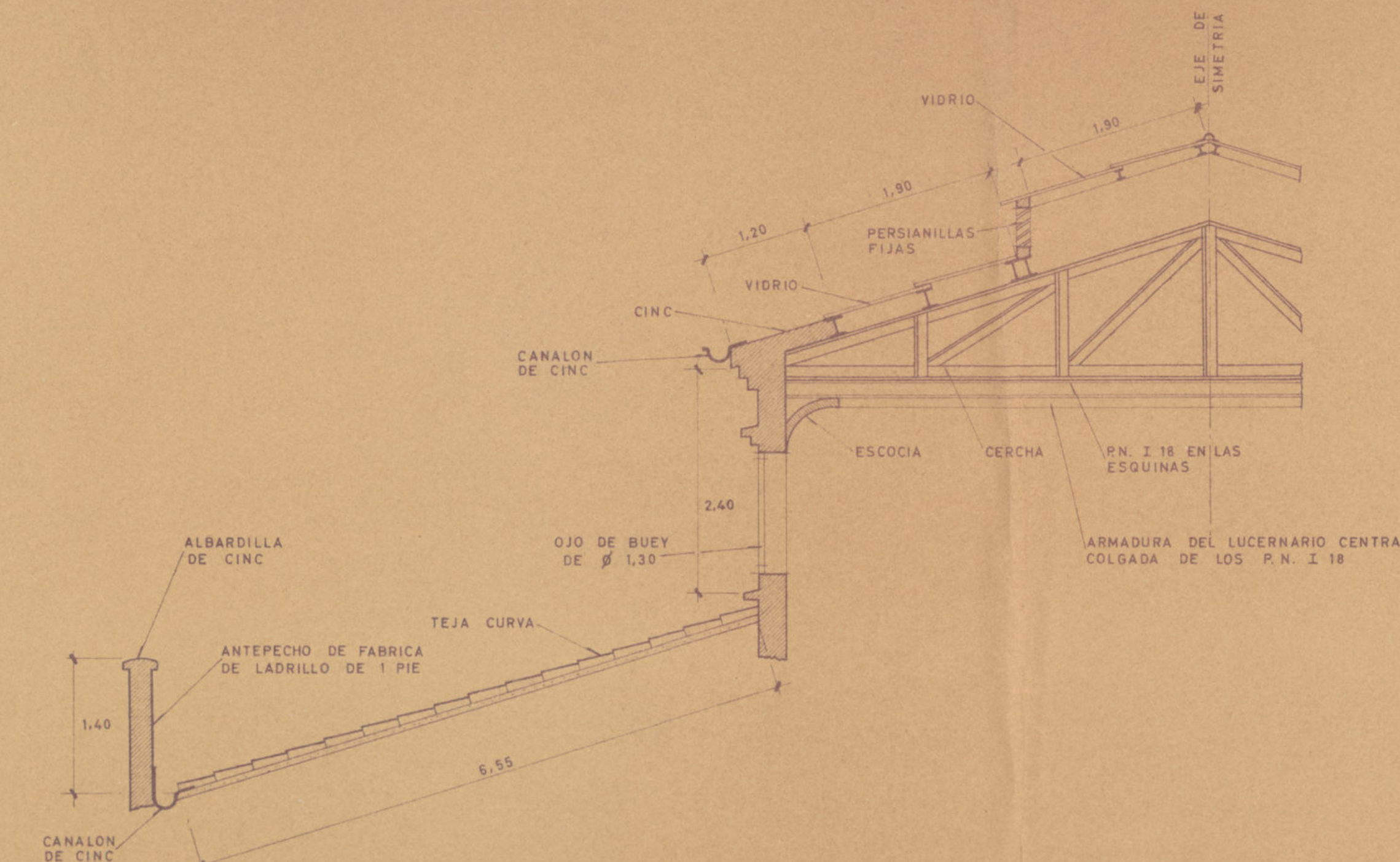

SECCION DE LA CUBIERTA  
E. 1/50

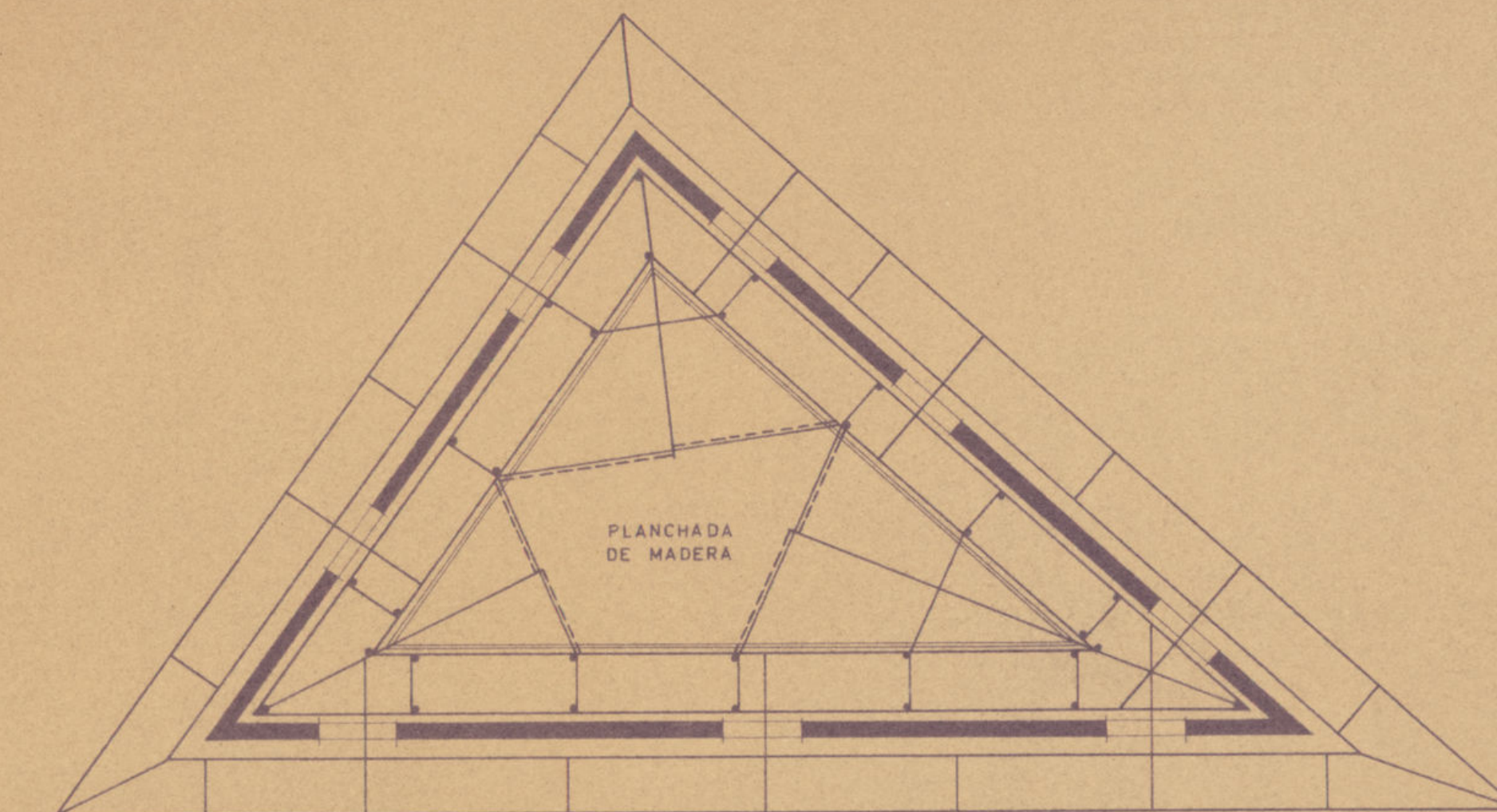

PLANTA ESQUEMATICA DEL  
ANDAMIO METALICO  
E. 1/100

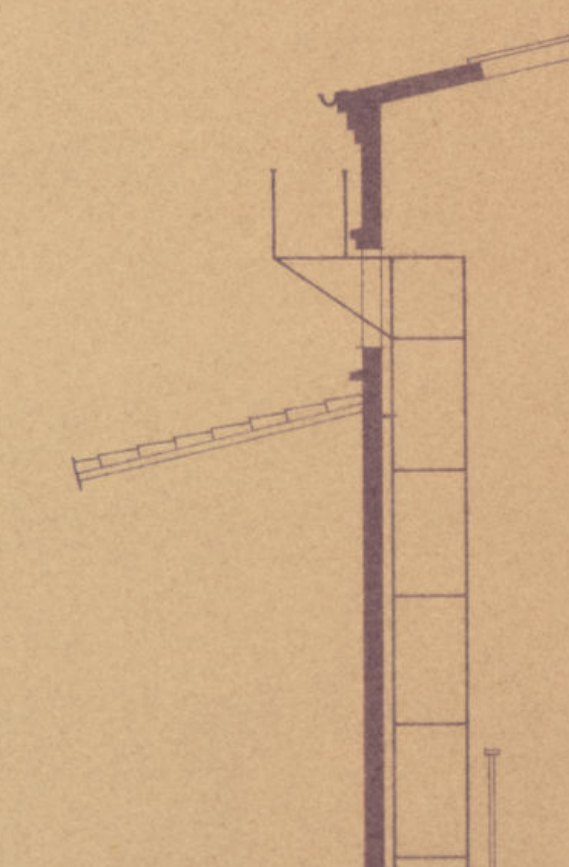
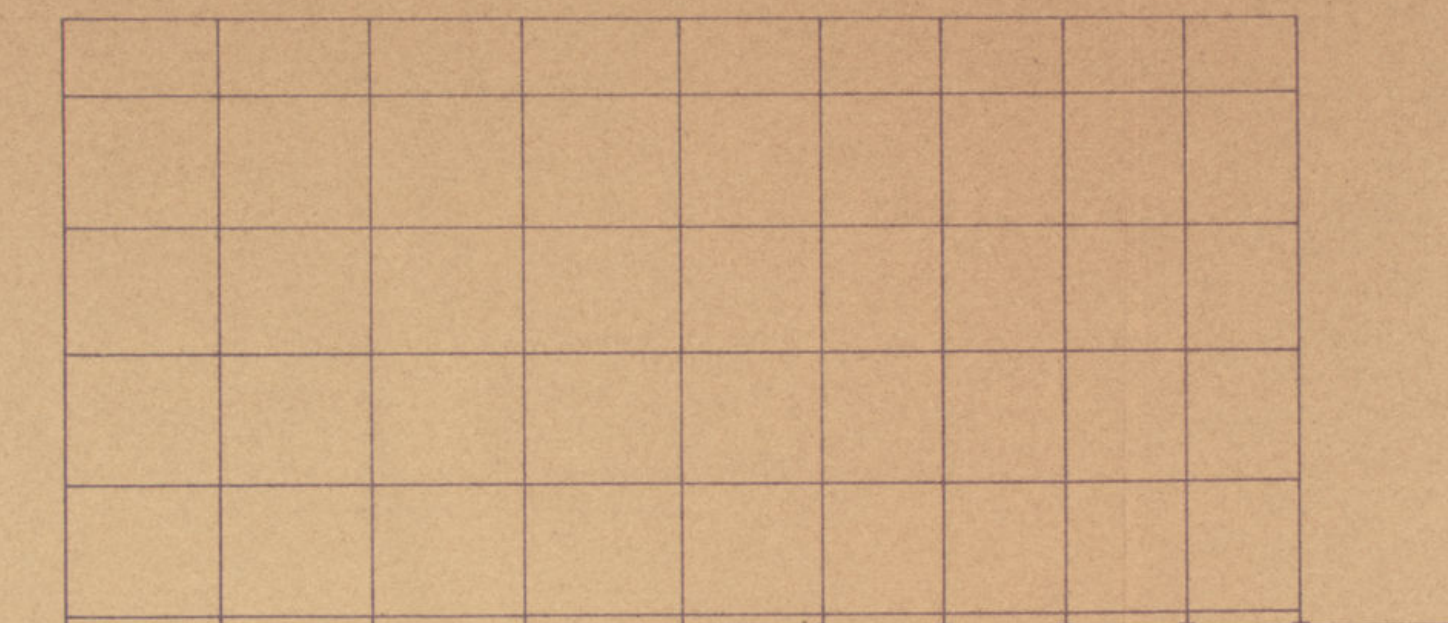

BALCON EN FACHADA PRINCIPAL  
E. 1/20

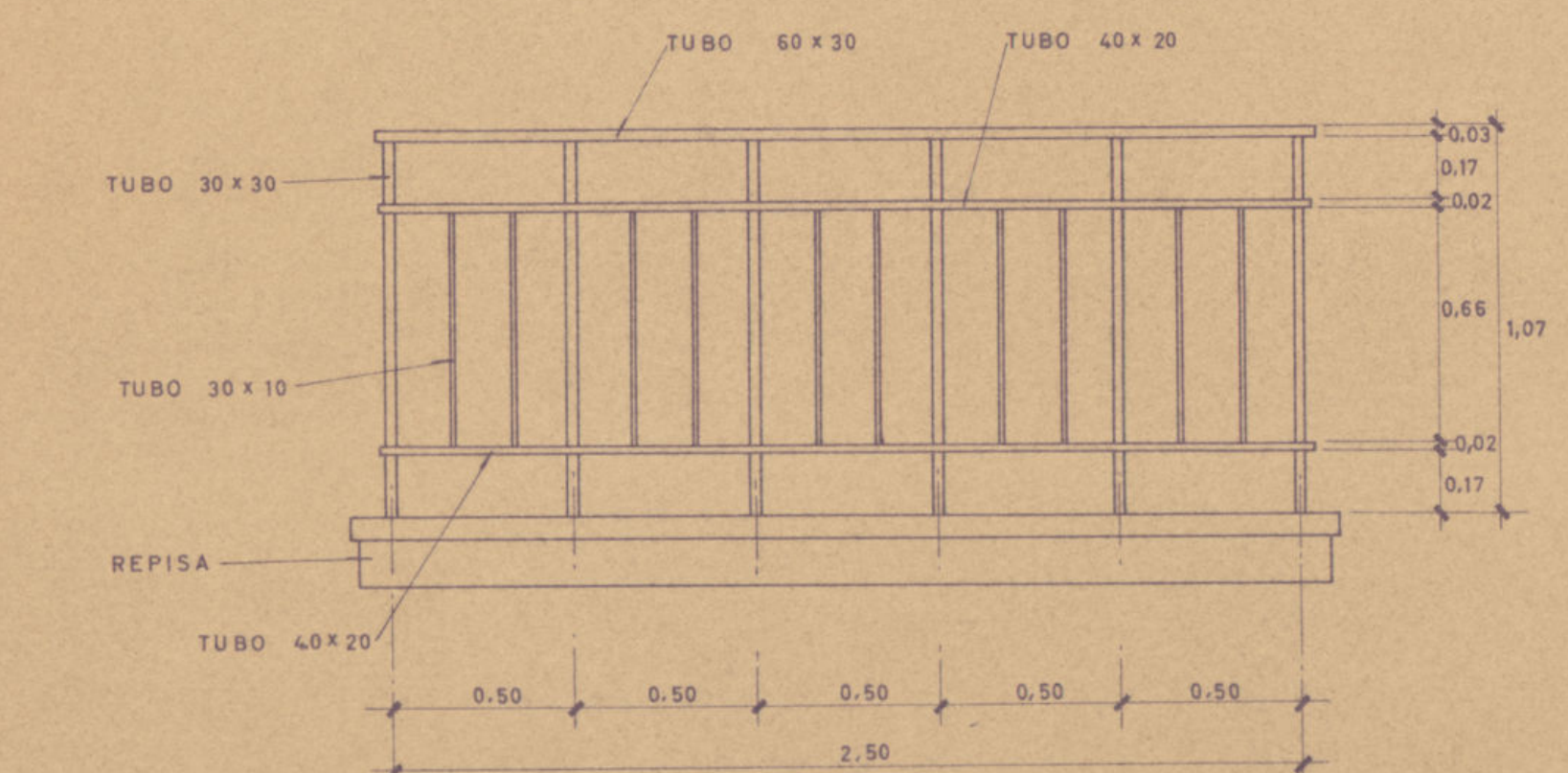
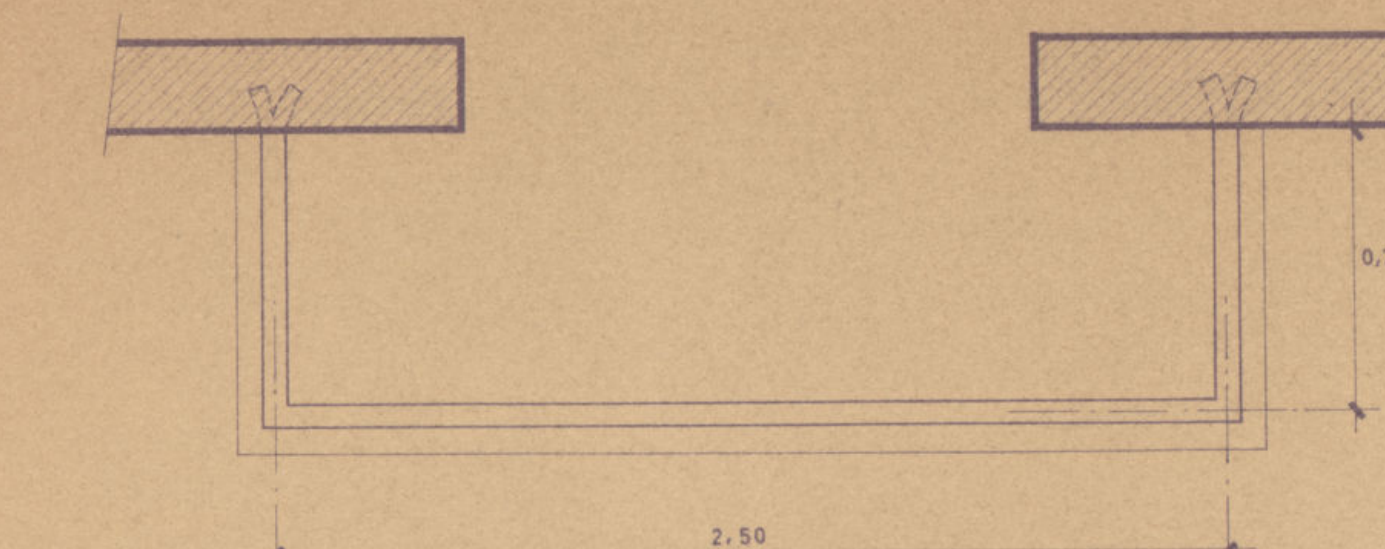

DIRECCION DE CONSTRUCCIONES MUNICIPALES		
PROYECTO DE RESTAURACION DE LA CUBIERTA EN EL LABORATORIO MUNICIPAL - Calle de BAIEN nº 41		
ESCALA Varias	El Arquitecto Municipal. <i>U. Suarez</i>	El Dr. Arquitecto Director de Construcciones Municipales. <i>U. Suarez</i>
MADRID Octubre de 1969		

Ayuntamiento de Madrid