

*Ayuntamiento de Madrid. Proyecto de casa de alquiler para funcionarios municipales, en la calle de Alburquerque con vuelta a Cardenal Cisneros.*



*Fachada a la calle  
de Alburquerque.  
escala 1:100*

*El Arquitecto Municipal.  
Antonio Navarro Sagrado*

*Madrid Febrero 1942  
El Arquitecto Jefe de la  
Sección de Construcciones*

Ayuntamiento de Madrid



*Ayuntamiento de Madrid  
Proyecto de casa de alquiler  
para funcionarios municipales  
en la calle de Alburquerque  
con vuelta a Cardenal Cisneros.*

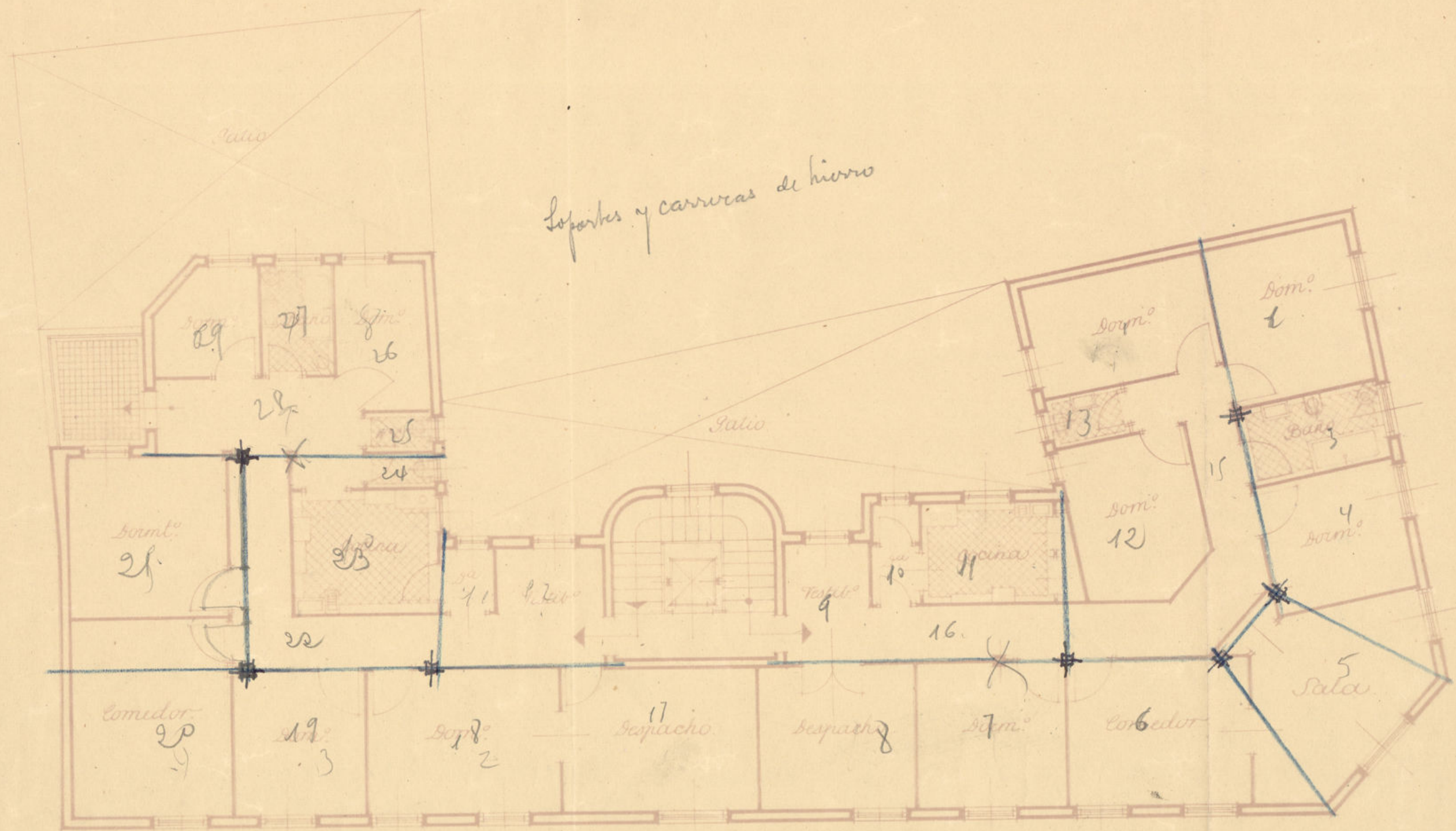

*Planta de Pisos.  
escala 1:100*

*El Arquitecto Municipal.  
D. Antonio Navarro Sanguino*

*Madrid Febrero 1942  
El Arquitecto Jefe de la  
Sección de Construcción*

*lun 24.400 pt*



*Ayuntamiento de Madrid*  
*Proyecto de casa de alquiler*  
*para funcionarios municipales*  
*en la calle de Alburquerque*  
*con vuelta a Cardenal Cisneros.*

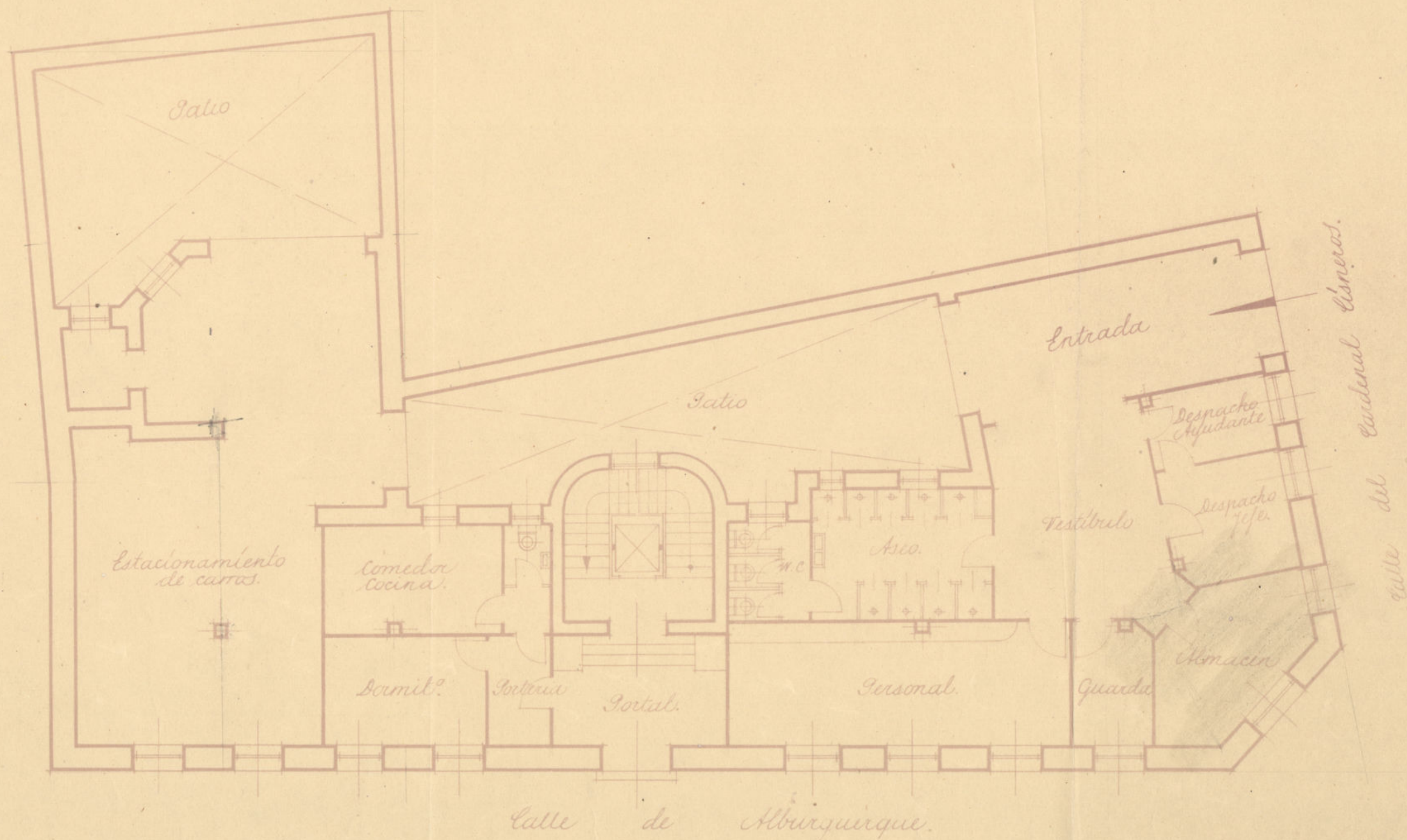

*Planta Baja destinada*  
*a Canton de Limpiezas.*

*El Arquitecto Municipal*  
*Antonio Navarro Sanguino*

*Madrid Febrero 1942*  
*El Arquitecto jefe de la*  
*Sección de Construcciones.*

*Julio Ruiz*



Ayuntamiento de Madrid.  
Proyecto de casa de alquiler  
para funcionarios municipales  
en la calle de Alburquerque  
con vuelta a Cardenal Cisneros.

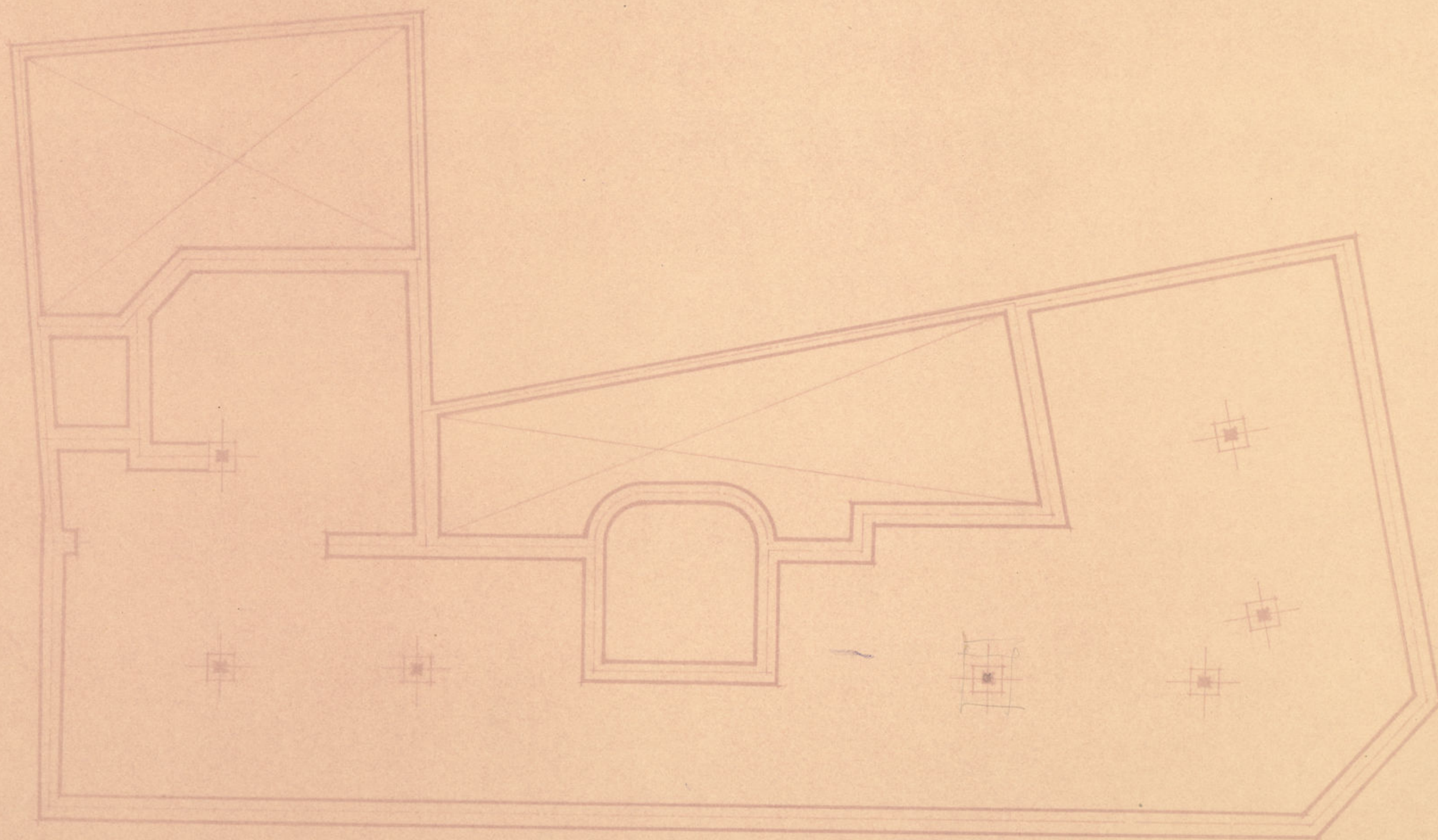

Planta de Limientas.  
escala 1:100.

El Arquitecto Municipal.  
Antonio Navarro Sanguino

Madrid, Febrero 1912.  
El Arquitecto Jefe de la  
Sección de Construcción.