



# UTILIZACION DEL HOSPICIO DE MADRID



Madrid, 4 Abril 1921.  
El Arquitecto Municipal de la 4ª Sección.

*[Signature]*



# PLANTA DE SOTABANCOS

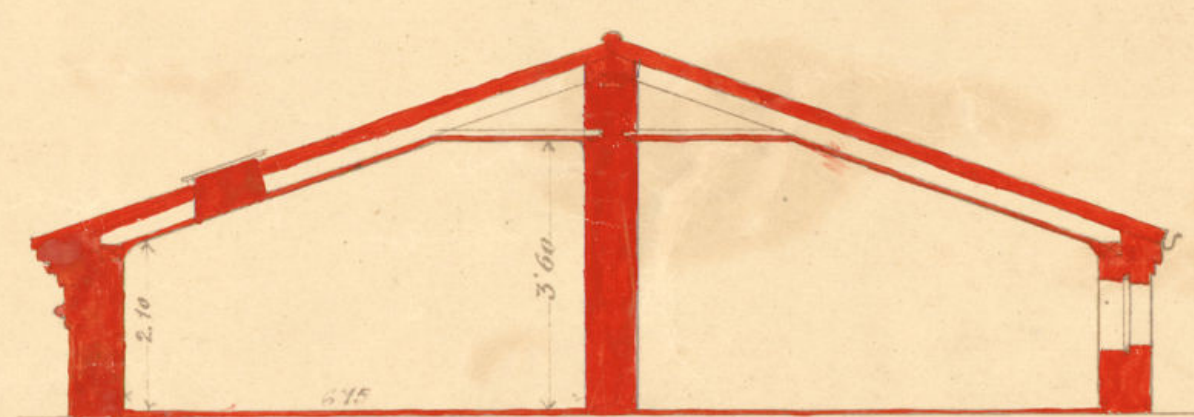

Sección por A.B.

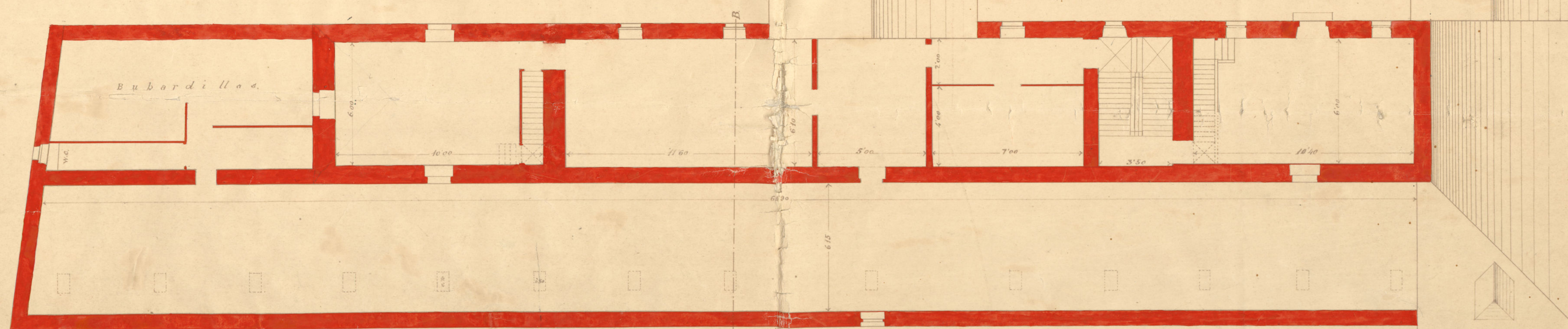

Escala 1:100

Ayuntamiento de Madrid

Madrid de Abril de 1922.

Los Arquitectos

*Victoriano de la Torre*  
*Salvador González Ruiz*



# PLANTA DE SÓTANOS

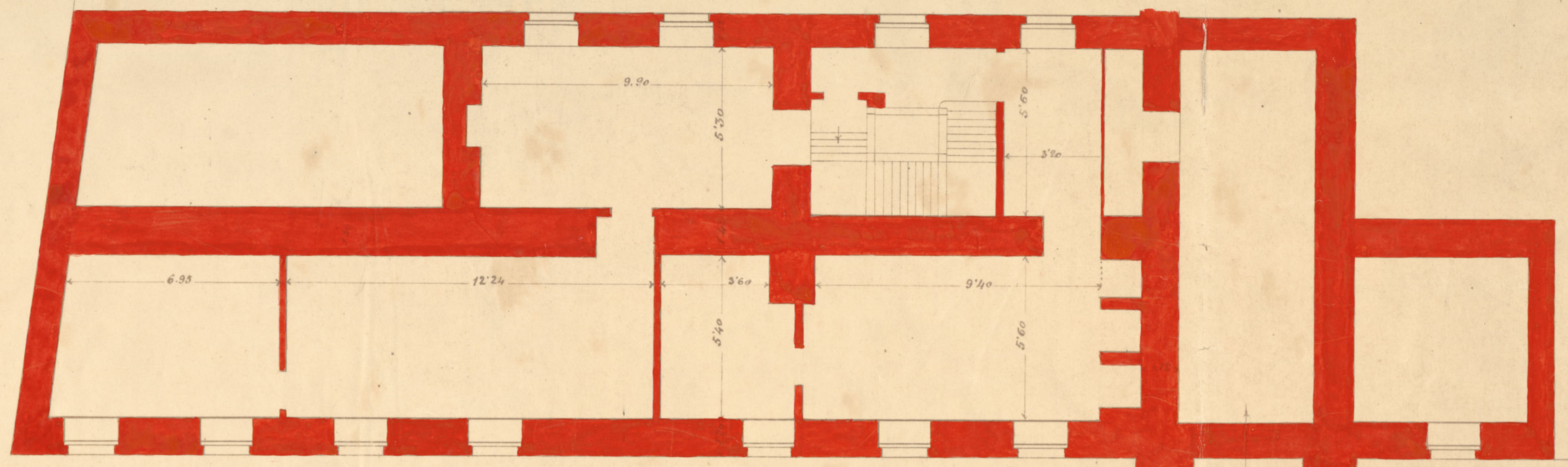

Escala 1:100

Madrid de Abril de 1922  
Los Arquitectos.

*Victoriano de la Penas*

*Salvador Hernández Ruiz*



Architectural floor plan of the first floor (Planta Baja) of a building. The plan shows a large central hall (20.70m x 19.80m) with a diagonal cross. To the left is a smaller hall (14.30m x 5.85m) with a staircase. To the right is a long corridor (22.30m x 5.60m) with a staircase. The plan is labeled "PLANTA BAJA" and includes various dimensions and room layouts.

Madrid de Abril de 1922

Los Arquitectos,

Esteban y Pío Pomares

Batllor Pomares Pío



PLANTA PRAL

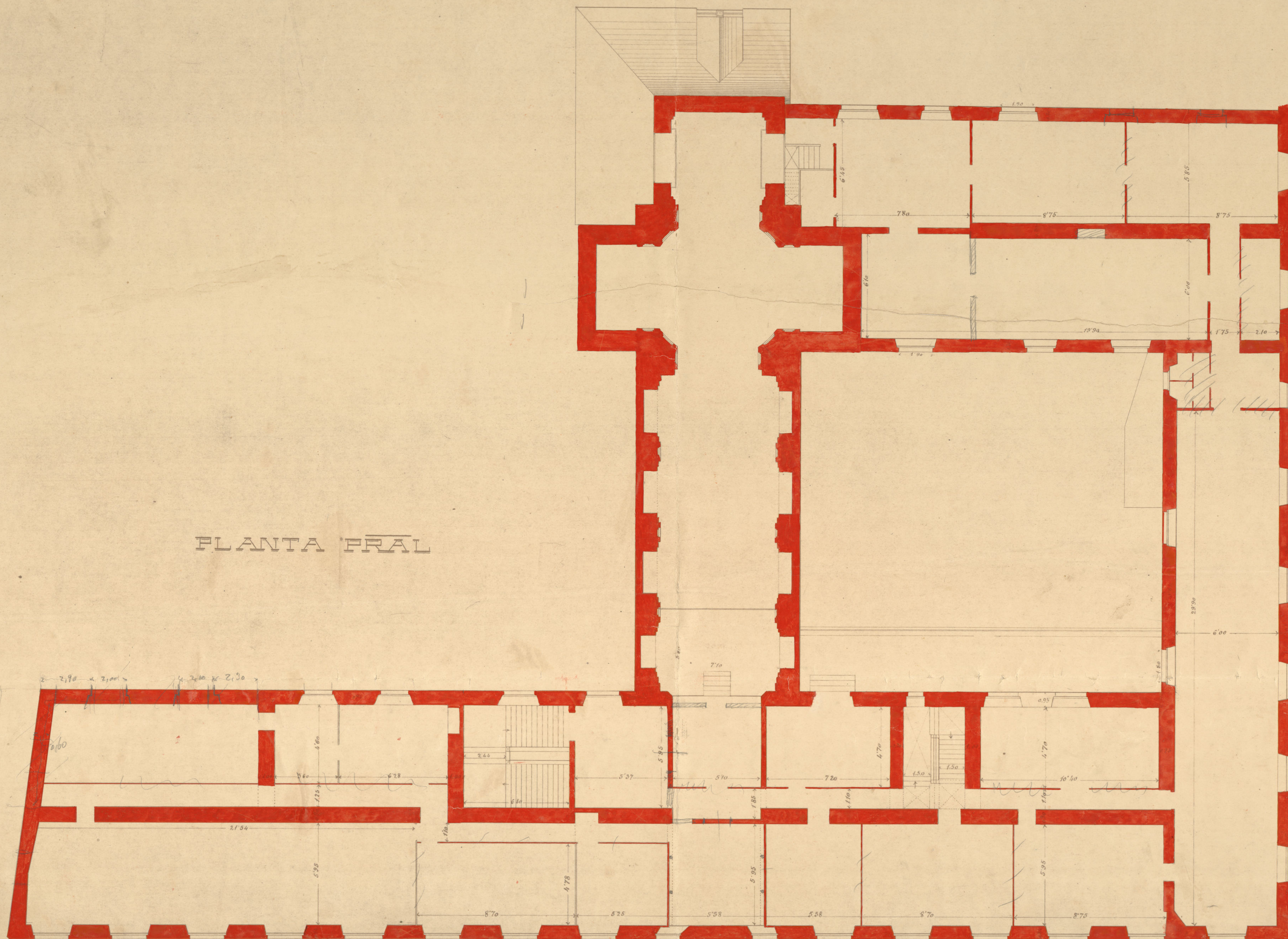

Escala 1:100

Ayuntamiento de Madrid

Madrid de Abril de 1922  
Los Arquitectos.

*Victoriano Otaola*  
*Salvador Hernandez Biri*



SECCION POR C-D

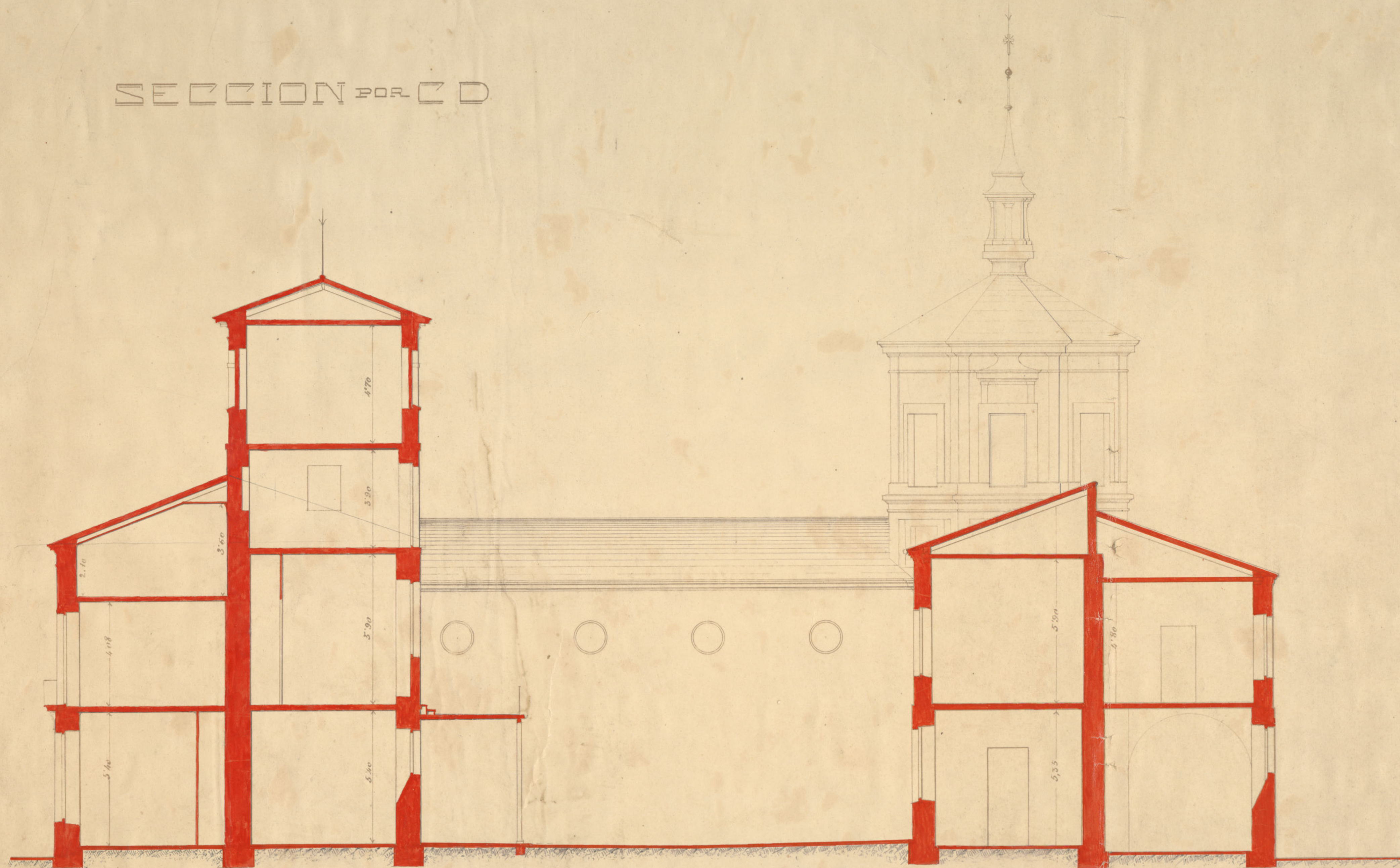

Escala 1:100

Madrid Abril de 1922  
Los Arquitectos.

*Antonio de Paredes*

*Beltrán Hernández*

Ayuntamiento de Madrid