

(1) 1-8-80

225



Calle de la Celeda

Ayuntamiento de Madrid

AYUNTAMIENTO DE MADRID

Carner 66

Colquima 18

Verduras 13

Papas C. 5

Chenop. 4

Naranjos 11

Ultramarino 5

14 y 15

P. y huer 5

Pecado 10

140

0'89-127 (2)

Juv. 44

81

prolongar los
canales todo
este tiempo



Boca Riego

Boca Riego

Boca Riego

126 puentes

Ultramarino

Pescador



Verduras

Papas y cebollas

Naranjos

Naranjos

Ultramarino

Pescador

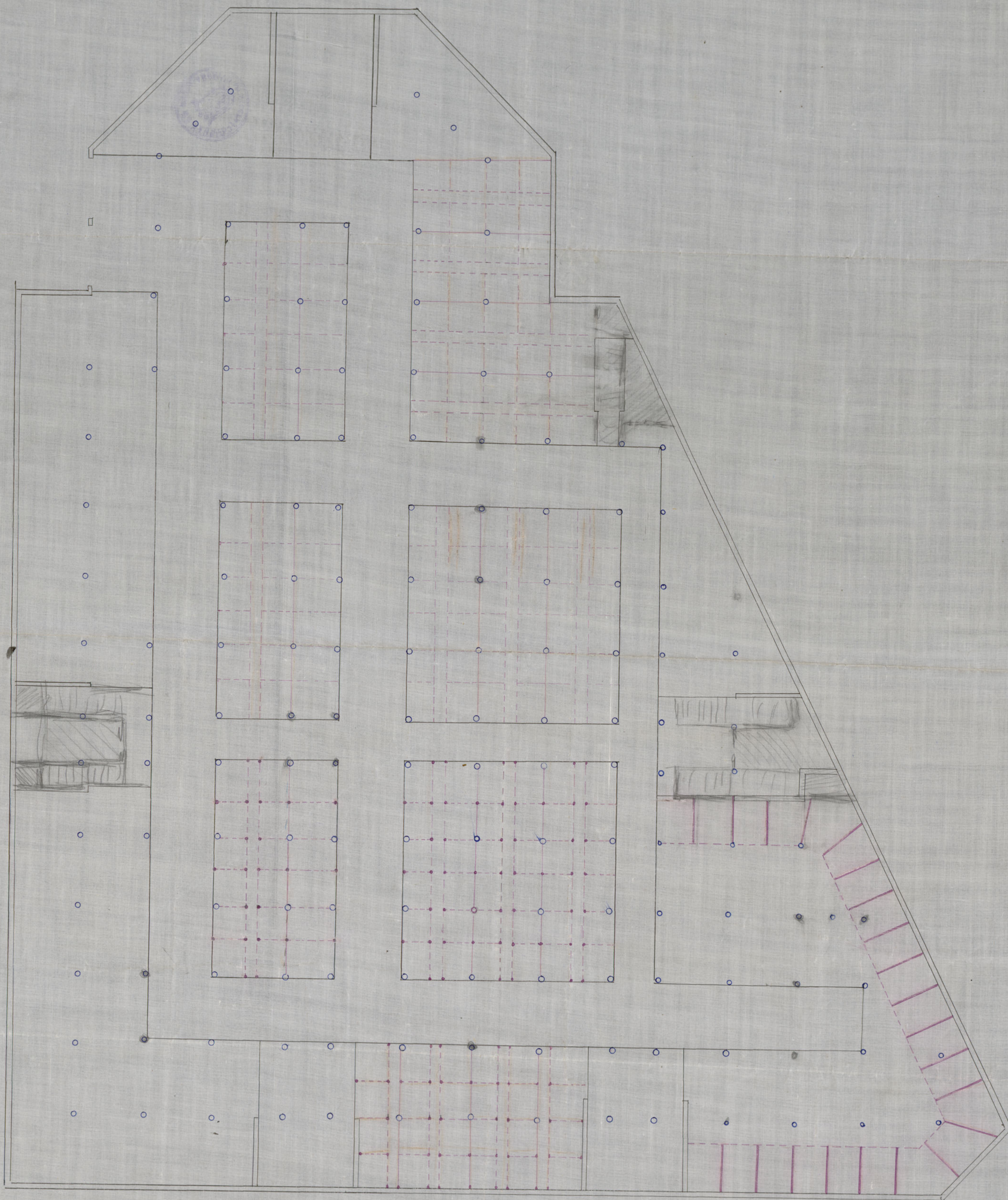

Estado actual del Mercado de la Cebada. Sótanos

Escala 1:200

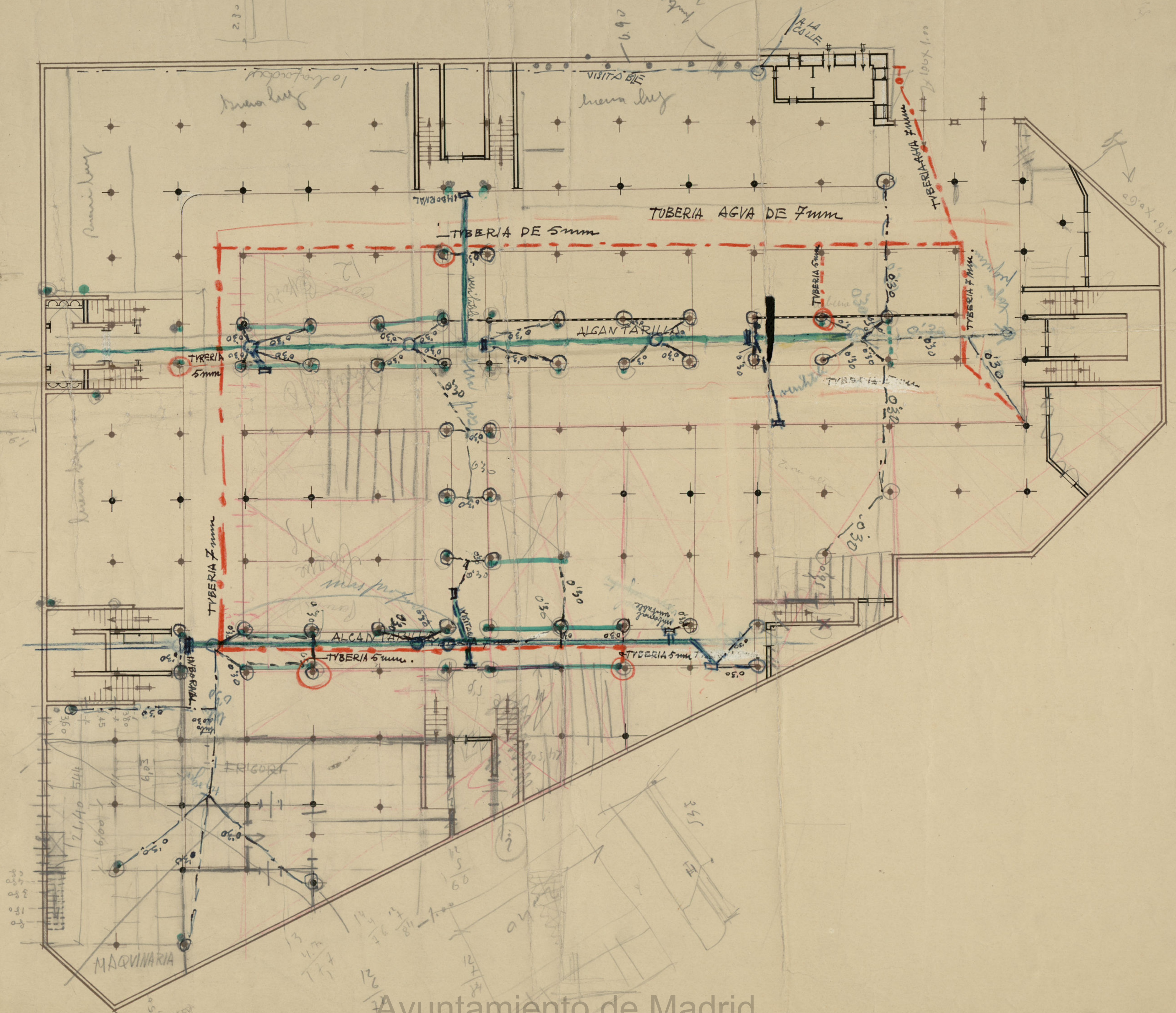

CALLE DE

ENTRADA
A VÍA HOMIN

ENTRADA
A VÍA HOMIN

BOCA DE RIEGO

BOCA DE
RIEGO

BOCA DE RIEGO

BOCA DE RIEGO

ENTRADA
A VÍA HOMIN

PLAZA

DE LA

CEBADA

TOLEDO

CALLE

LA

CALLE DE TOLEDO

CEBADA

PLAZA

Ayuntamiento de Madrid

MERCADO DE LA CEBADA.

Proyecto de nueva distribución de puestos.

Cajones que no cambian de sitio.....

Cajones que se trasladan y arreglan.....

Tarimas nuevas para frutas y hortalizas.....

Superficie destinada a frutas al por mayor.....

Verja rodeando el mercado de frutas al por mayor.....

Superficie destinada a frutas al por mayor = 2500 m²

Fuente.

Escala de 1:200

Madrid 12 de febrero de 1906.
El Arquitecto Sr. de Lencinas.

Ayuntamiento de Madrid
Calle de Toledo.

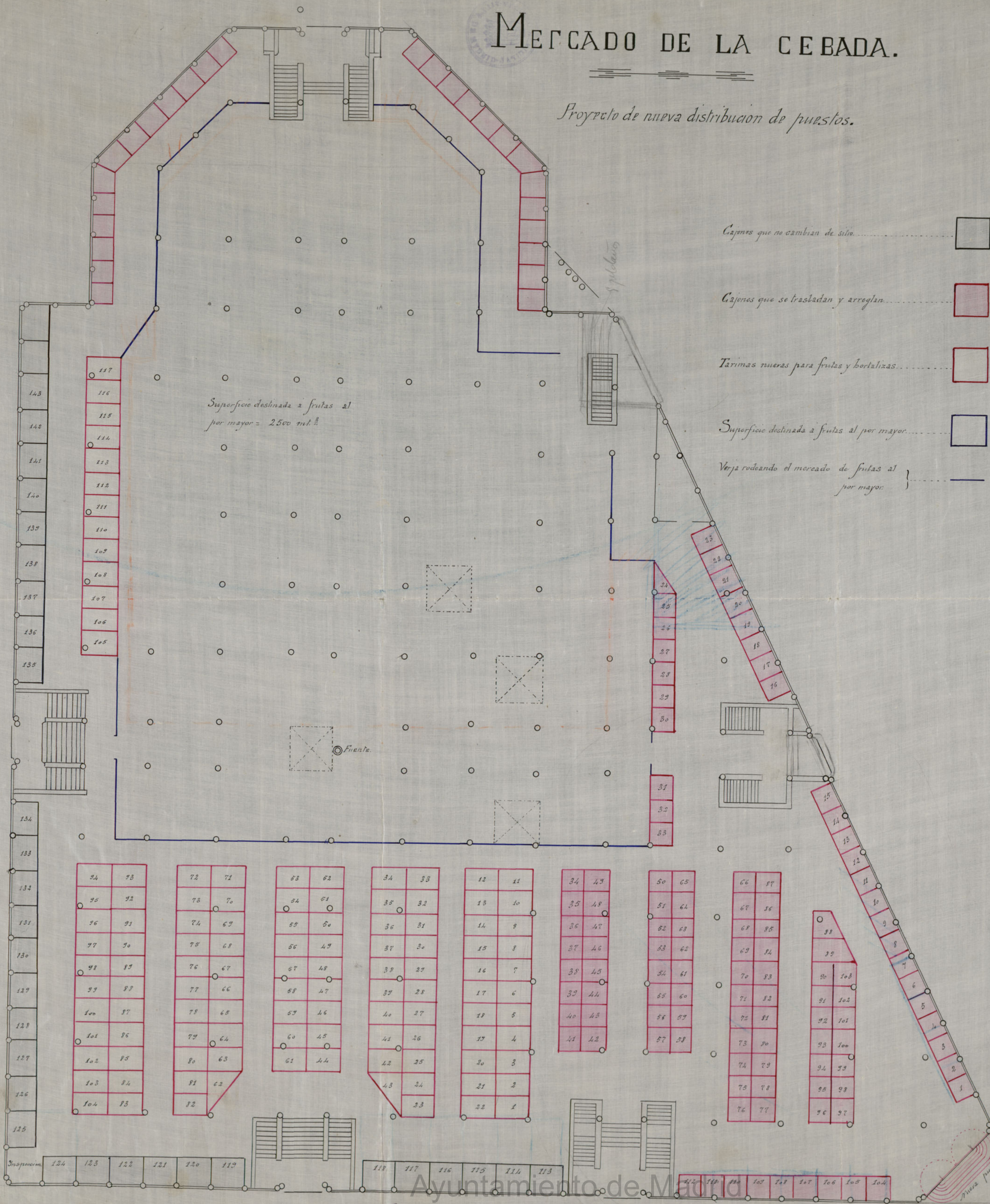

Superficie total utilizable	705.61
	105.61
	152.90
	209.00
	192.00
	410.60
	209.00
	361.00
	157.15
	292.80
	209.00
	361.00
	375.90
	250.80
	225.00
	258.24
	16.00
	<u>40.00</u>
Metros cuadrados	3,930.71

Madrid = Septiembre 1901
El Arqt. Mat. de Propiedades

W. Schöe
ent

Ayuntamiento de Madrid

Escala de 1:200



MERCADO DE LA CEBADA

Planta baja

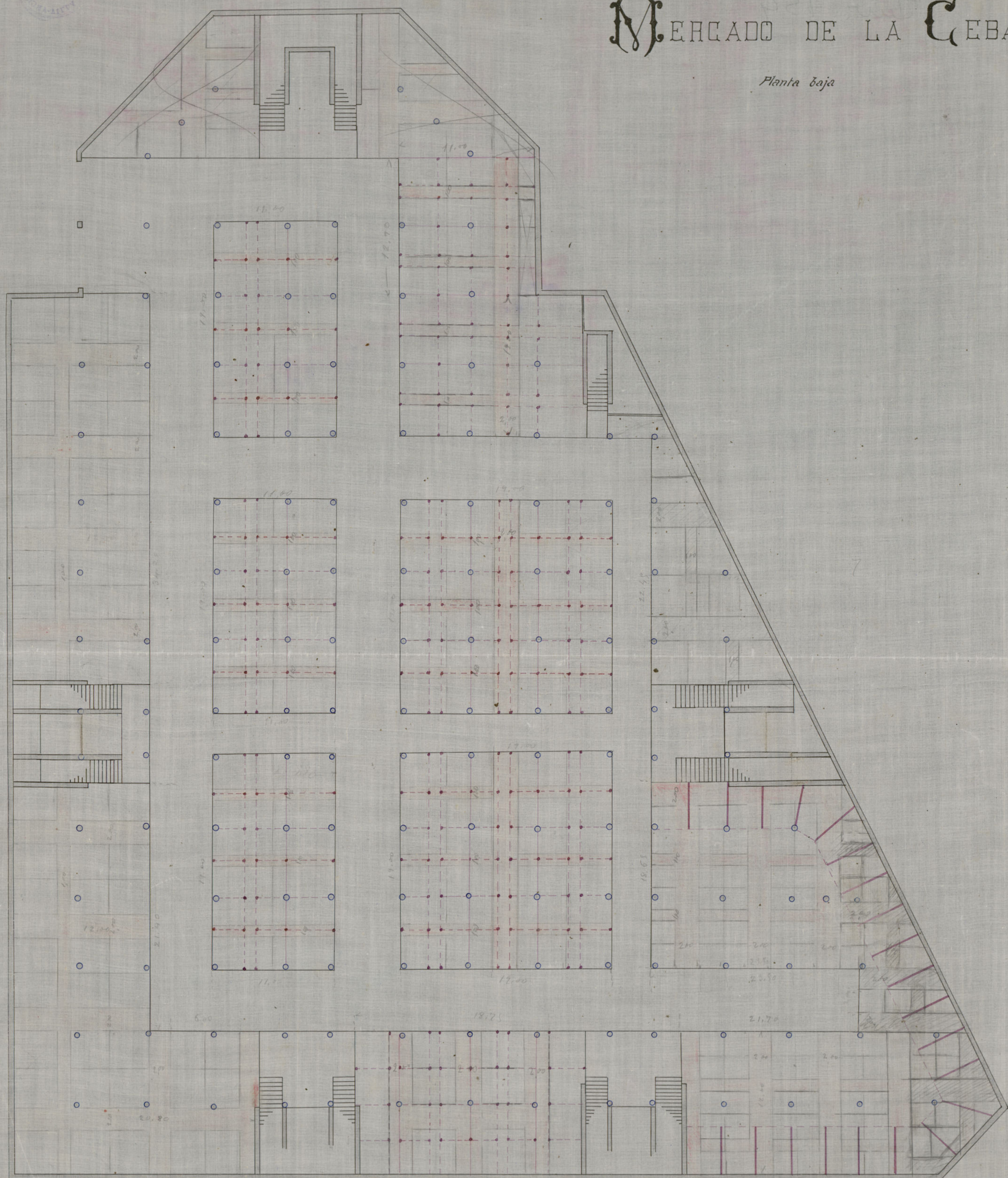

CALLE DE TOLEDO

Escala de 1:200

Madrid = Diciembre de 190

El Arquitecto Municipal de Propiedades

Ayuntamiento de Madrid

MERCADO DE LA CEBADA

Planta principal

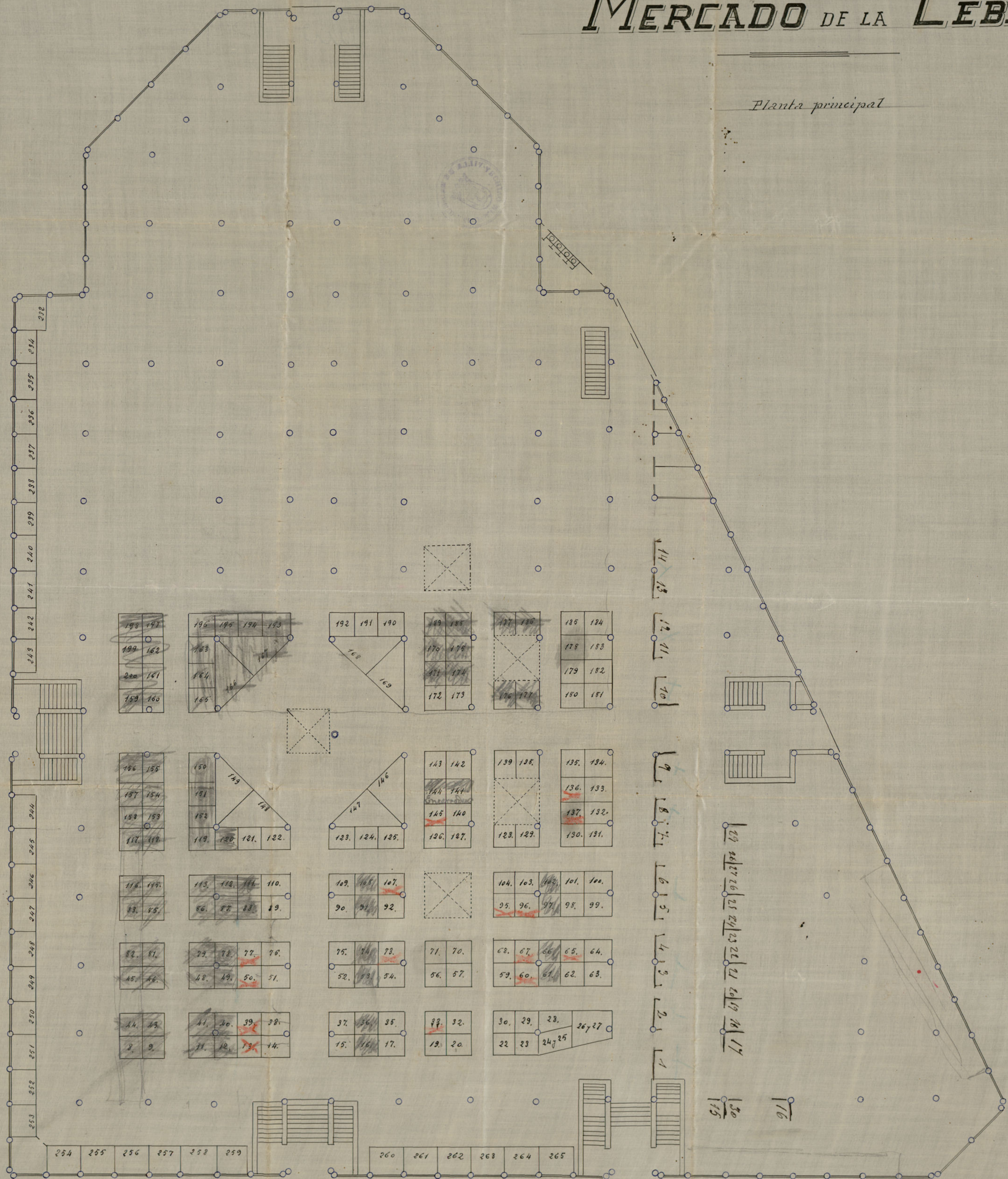

Galle de Toledo

Ayuntamiento de Madrid



Escala de 1:200

Madrid = Octubre de 1907

El Arq^{to} M^{de} de Propiedades

Man. Salas



Planta principal

Ayuntamiento de Madrid

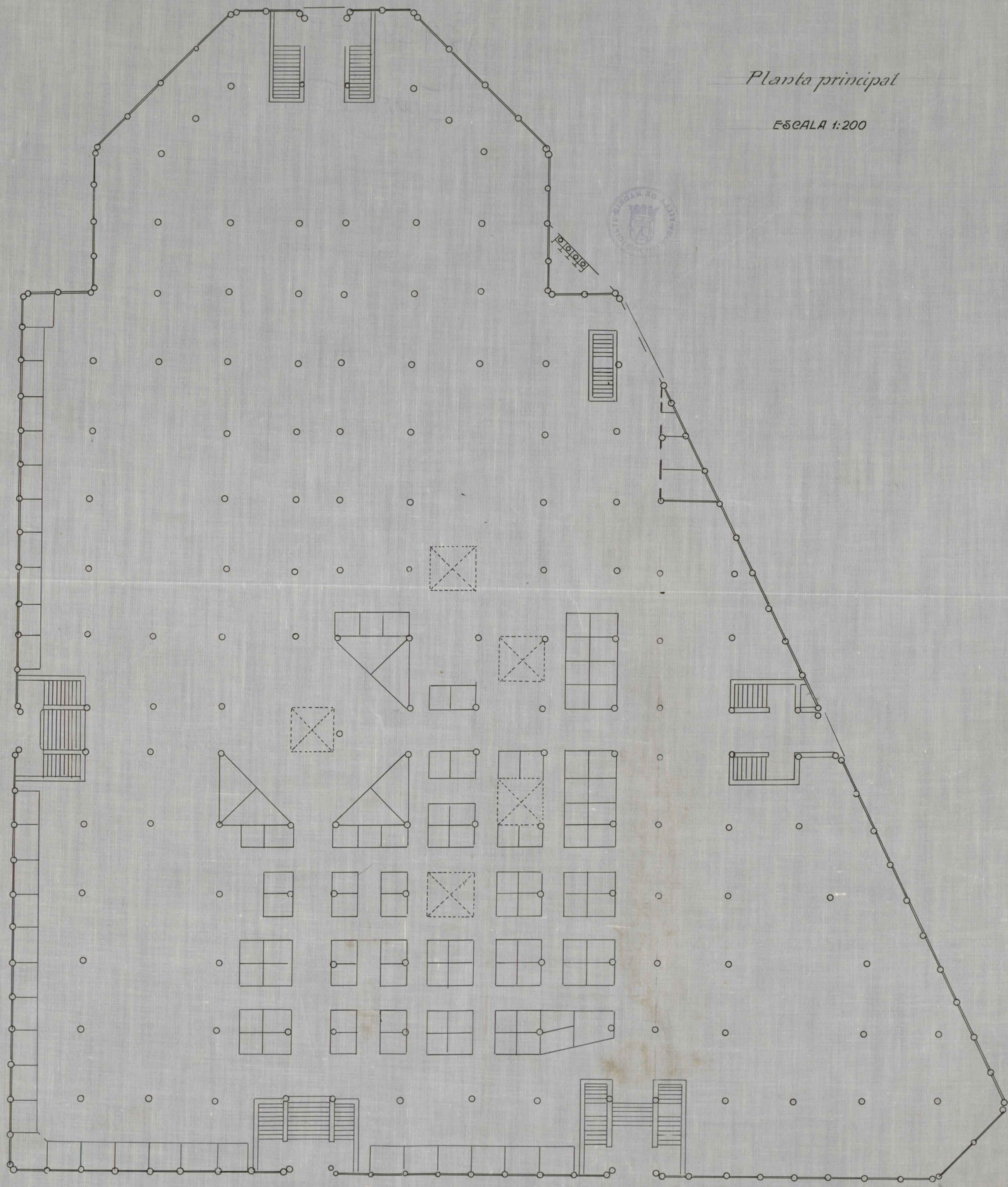

Planta principal

ESCALA 1:200

Ayuntamiento de Madrid

MERCADO DE LA CEBADA

Planta baja

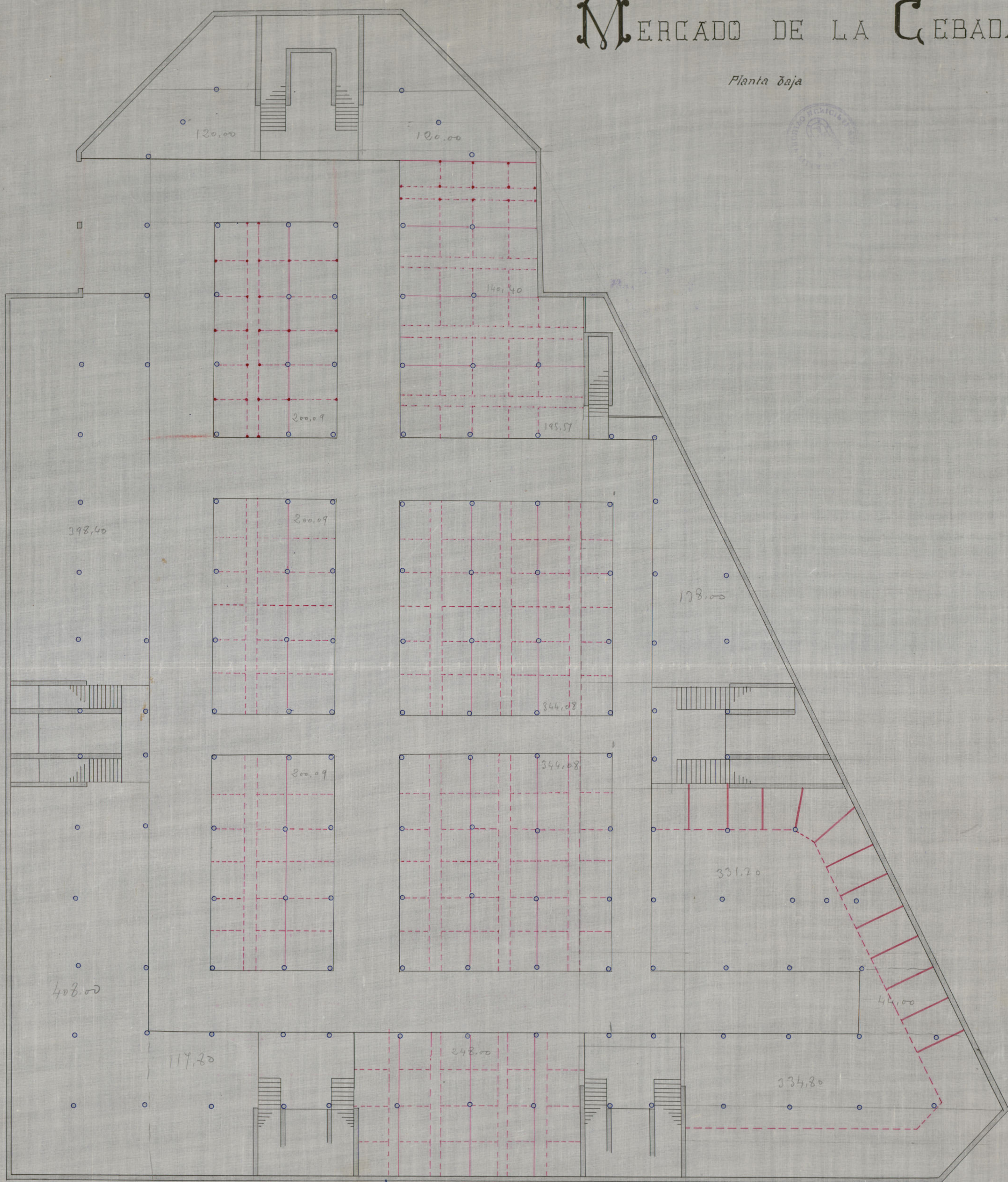

CALLE DE TOLEDO

Escala de 1:200

Madrid, Diciembre de 1908

El Arq^{to} Municipal de Propiedades

S-Total 1877.40

2012.20

3884.60

Ayuntamiento de Madrid

MERCADO DE LA CEBADA

Planta de sótanos

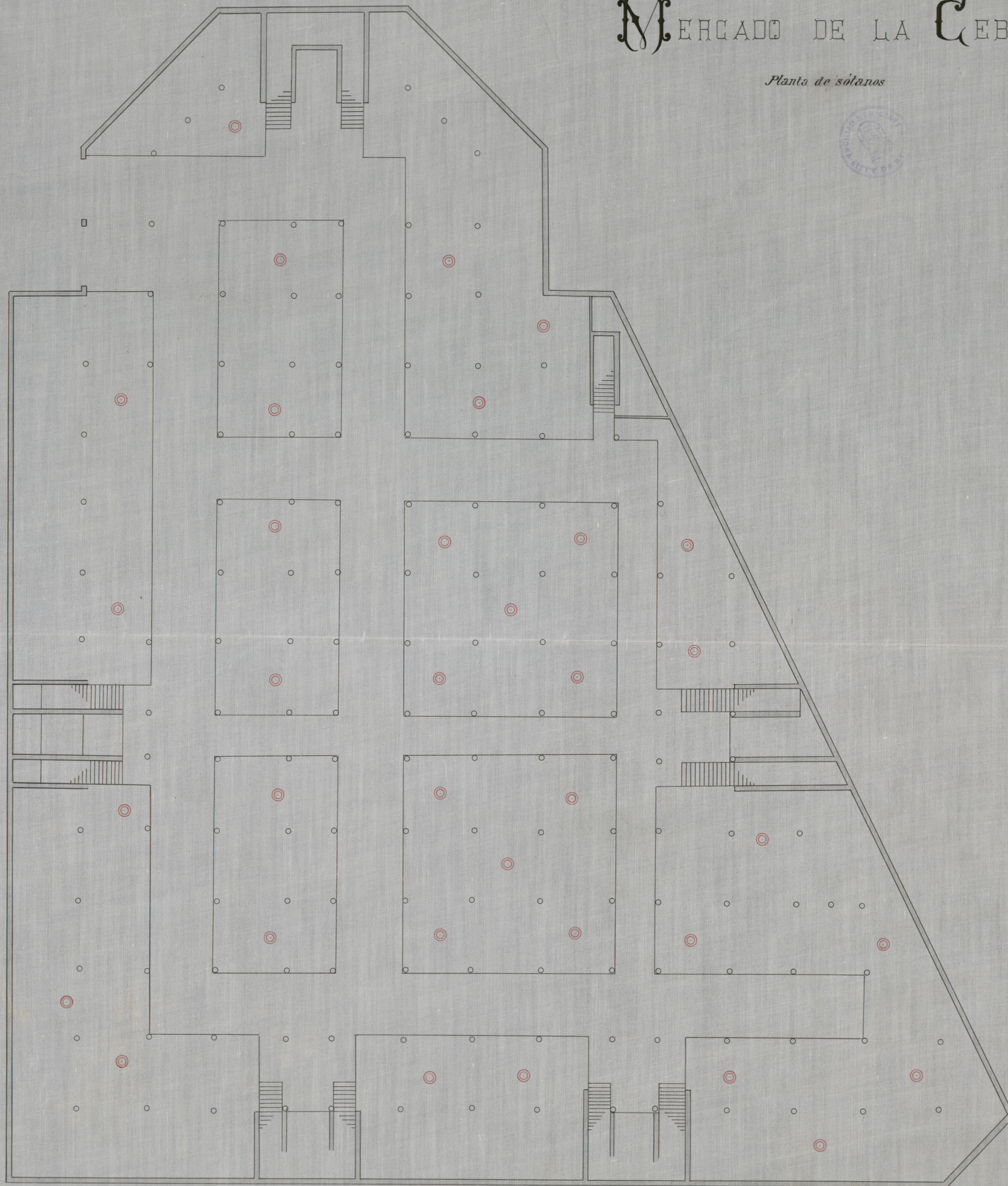

CALLE DE TOLEDO

Escala de 1:200

Madrid = Marzo de 1917

EL ARQUITECTO M. de PROPIEDADES.

M. de la Cebada
1917

Ayuntamiento de Madrid

MERCADO DE LA CEBADA

Planta de solanos

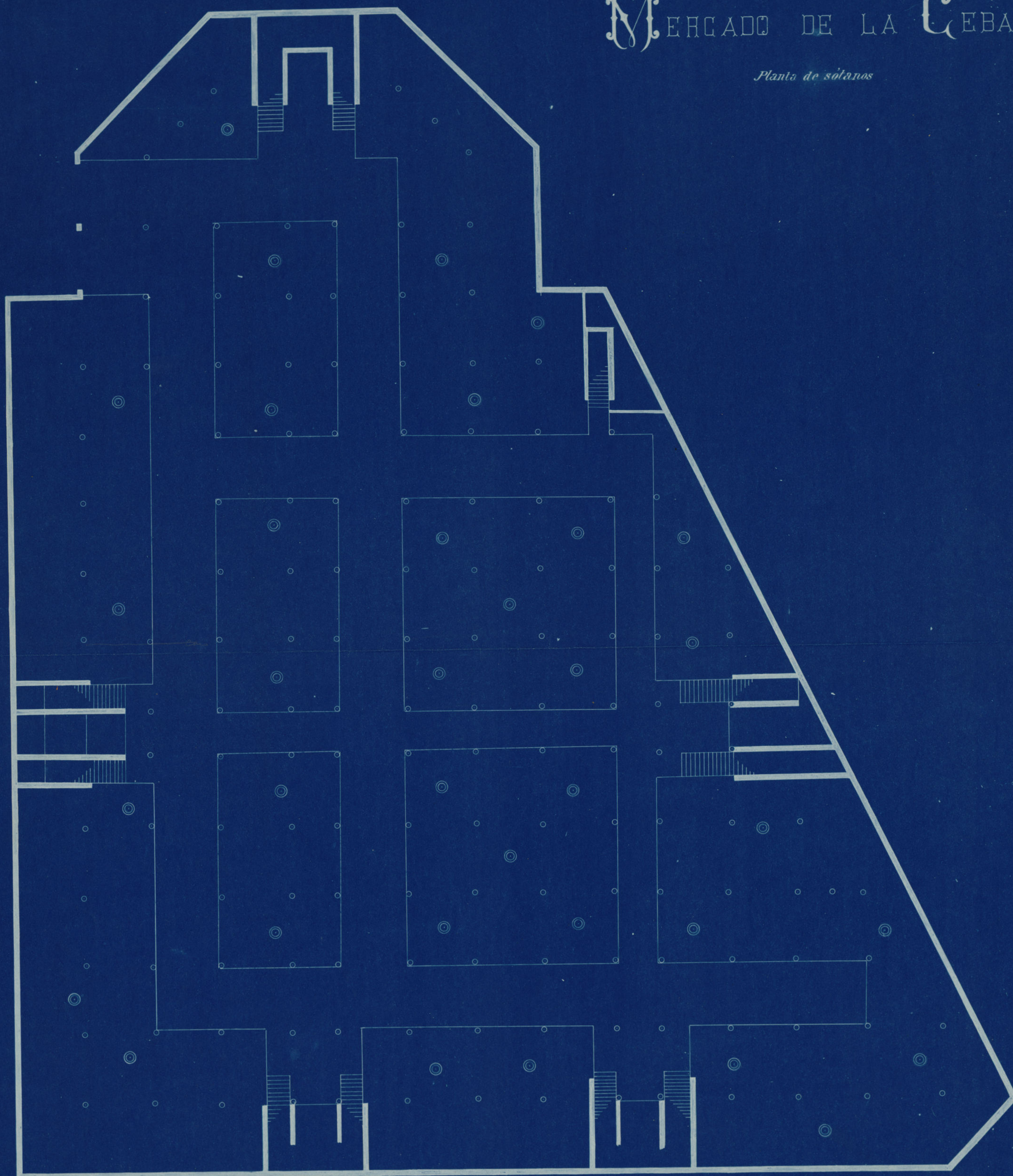

CALLE DE TOLEDO

Escala de 1:200

Madrid = Marzo de 1917

EL ARQUITECTO M^{de} PROPIEDADES.

Ayuntamiento de Madrid

CALLE DE TOLEDO

CALLE DE

LA CEBADA

CALLE

DEL

HUMILLADERO

COBERTIZOS ACTUALES

CEBADA

PLAZA DE LA

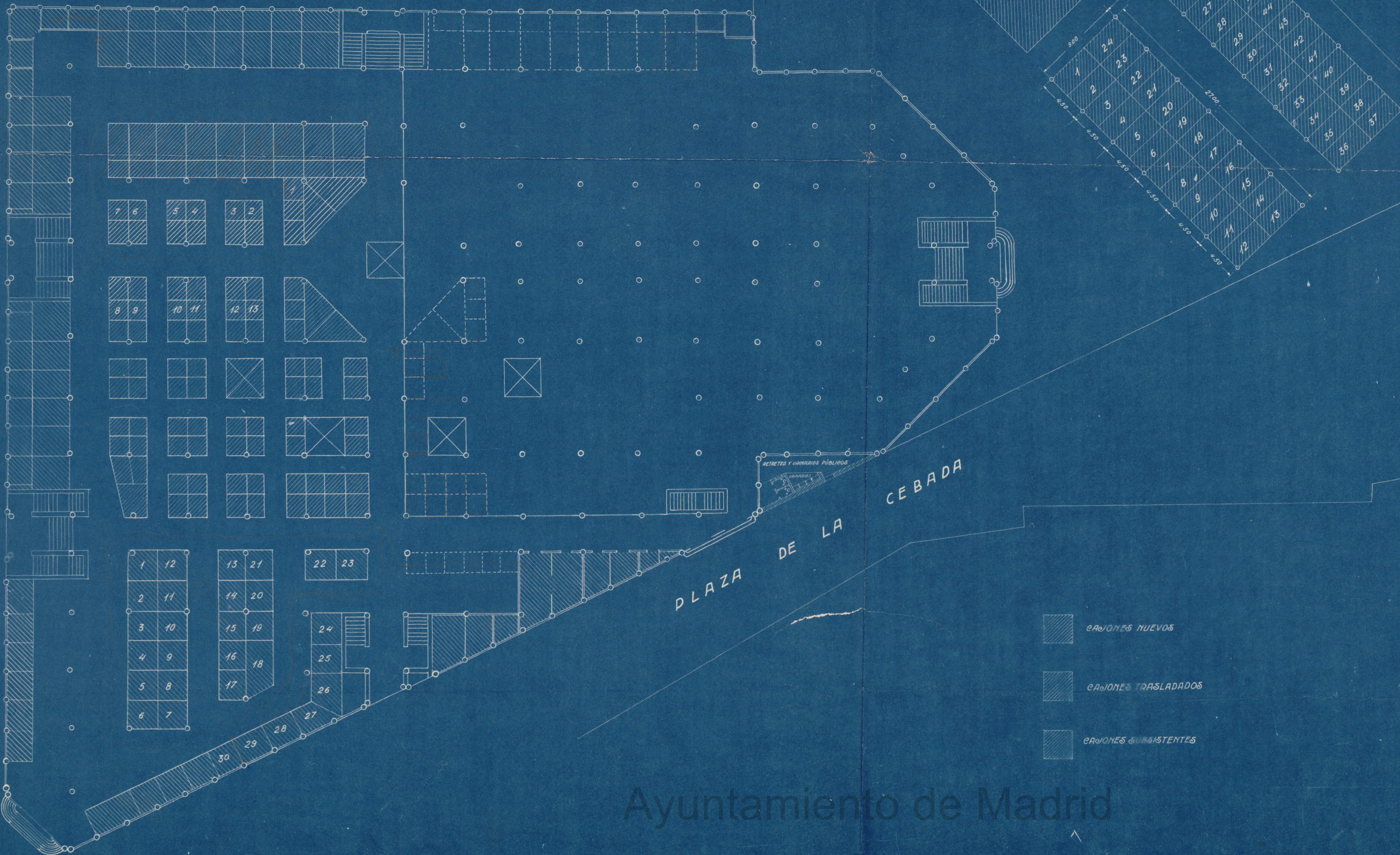

CAJONES NUEVOS

CAJONES TRASLADADOS

CAJONES SUBSISTENTES

MADRID - NOVIEMBRE - 1921
EL ARQUITECTO MUNICIPAL DE PROPIEDADES

Ayuntamiento de Madrid

MERCADO DE LA CEBADA

PLANTA PRINCIPAL

Escala de 1:200
Madrid - Noviembre-1925

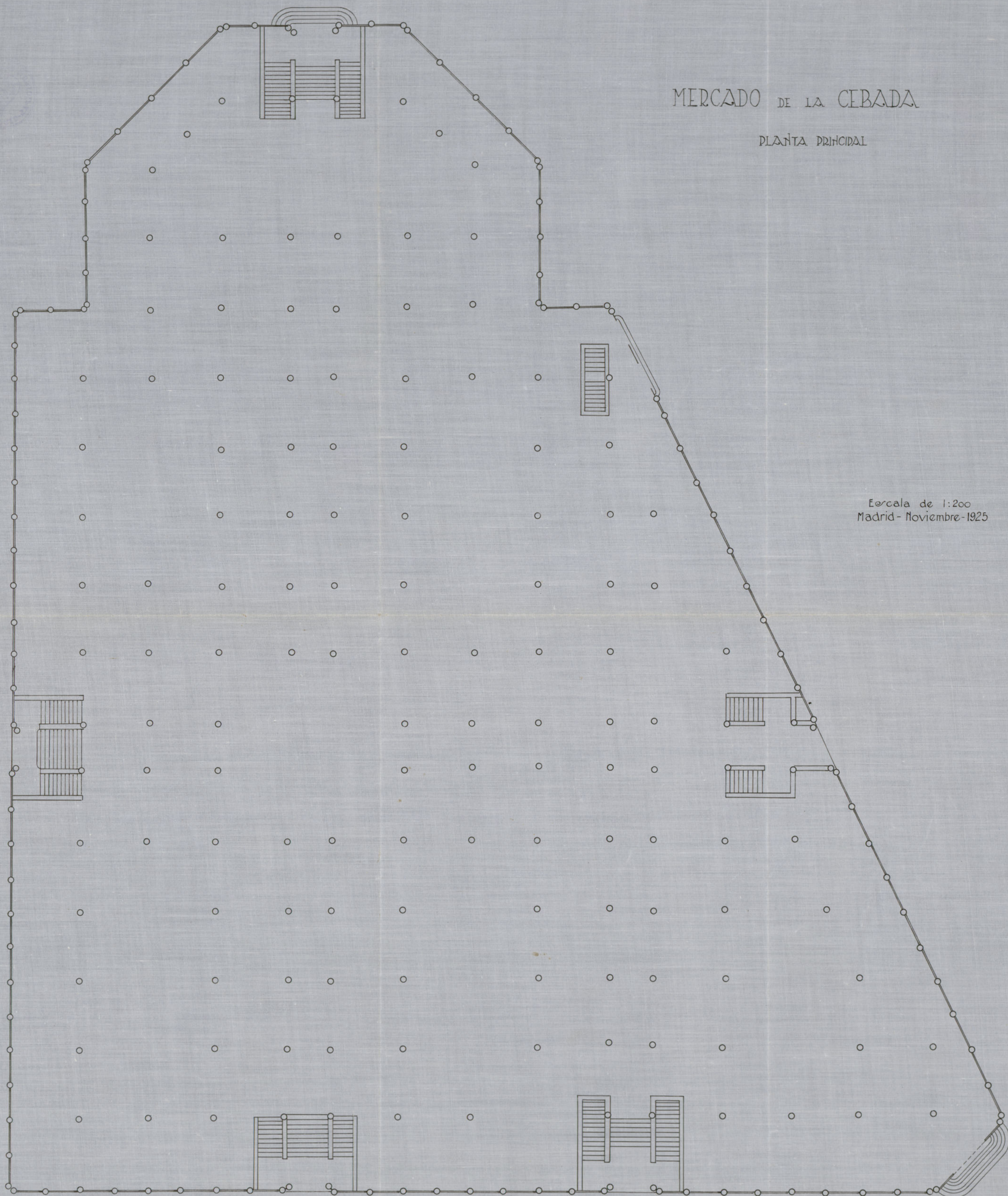

CALLE DE TOLEDO
Ayuntamiento de Madrid

MERCADO DE LA CEBADA

PLANTA BAJA

Escala de 1:200
Madrid - Noviembre - 1925

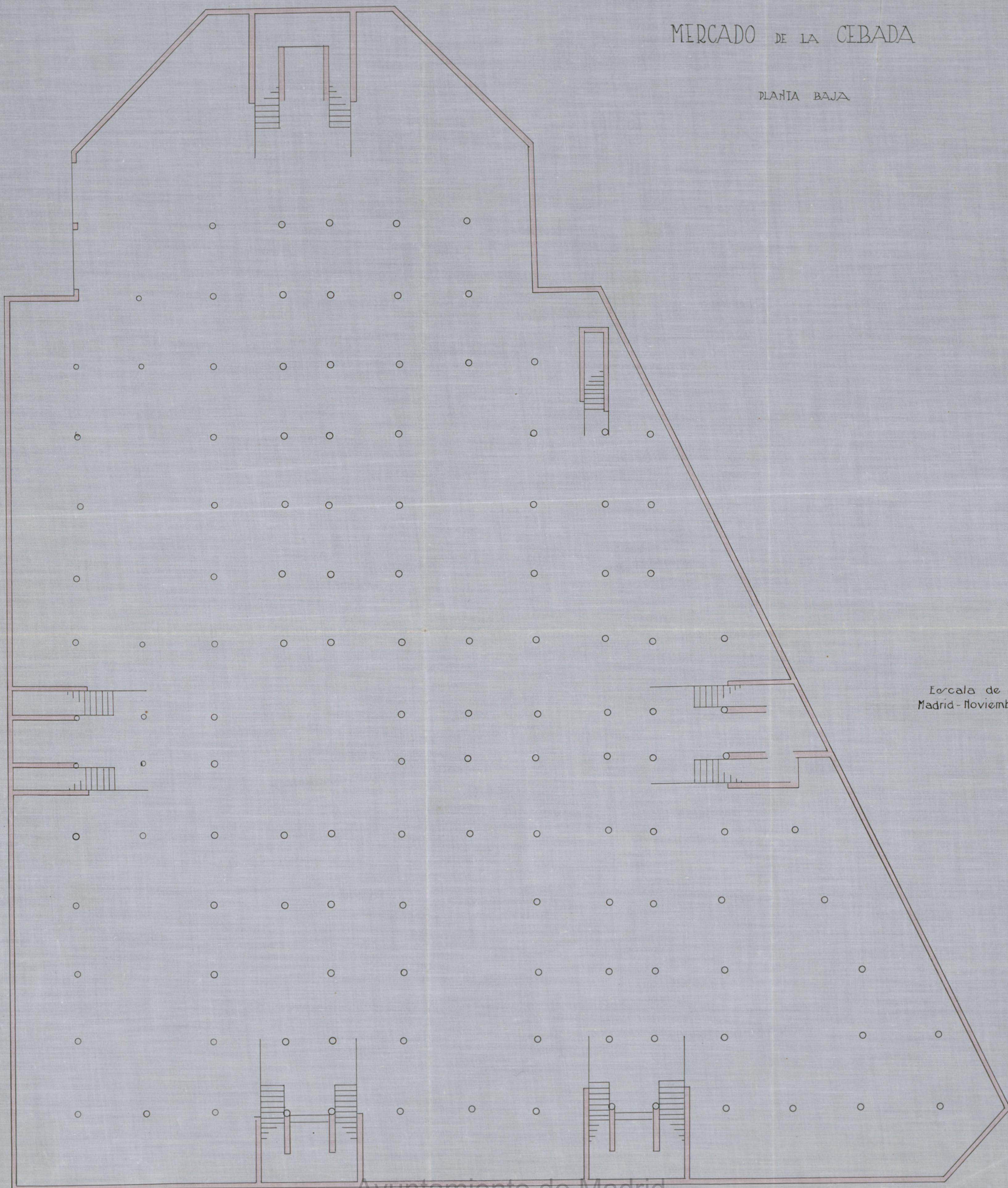

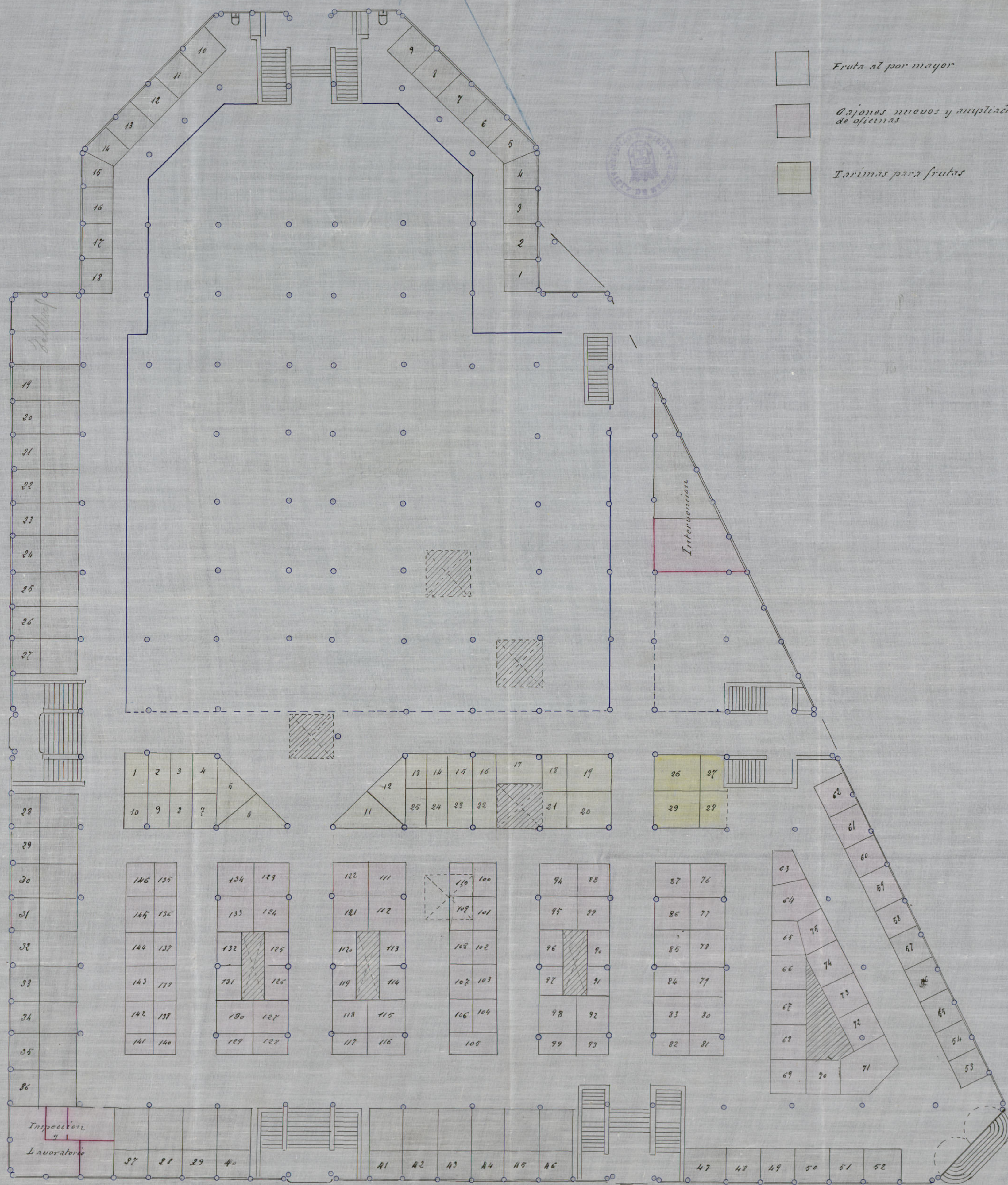

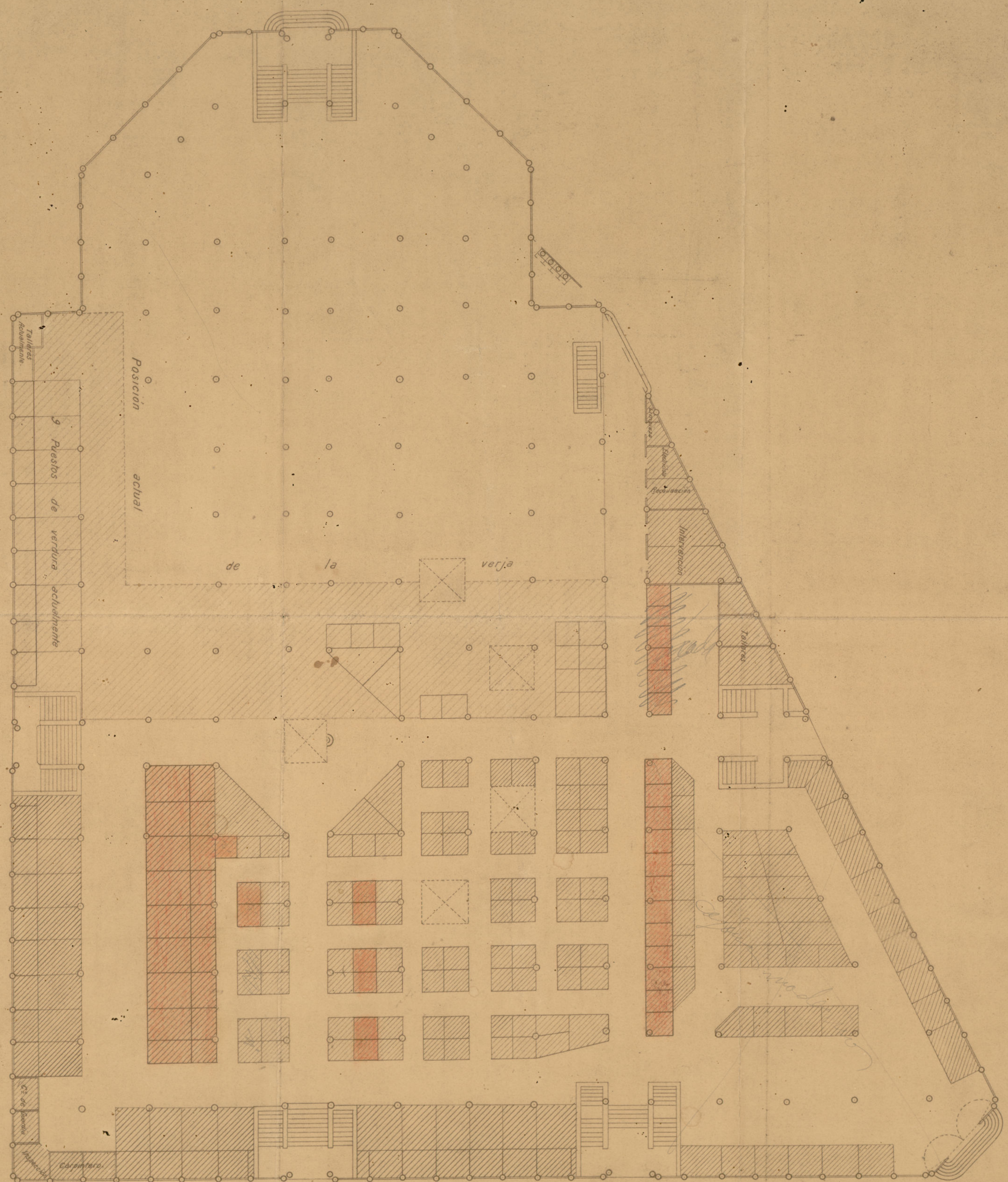

Calle de Toledo.

Ayuntamiento de Madrid

MERCADO DE LA CEBADA

REPARACION Y AMPLIACION

-PLANTA DE SOTANO-

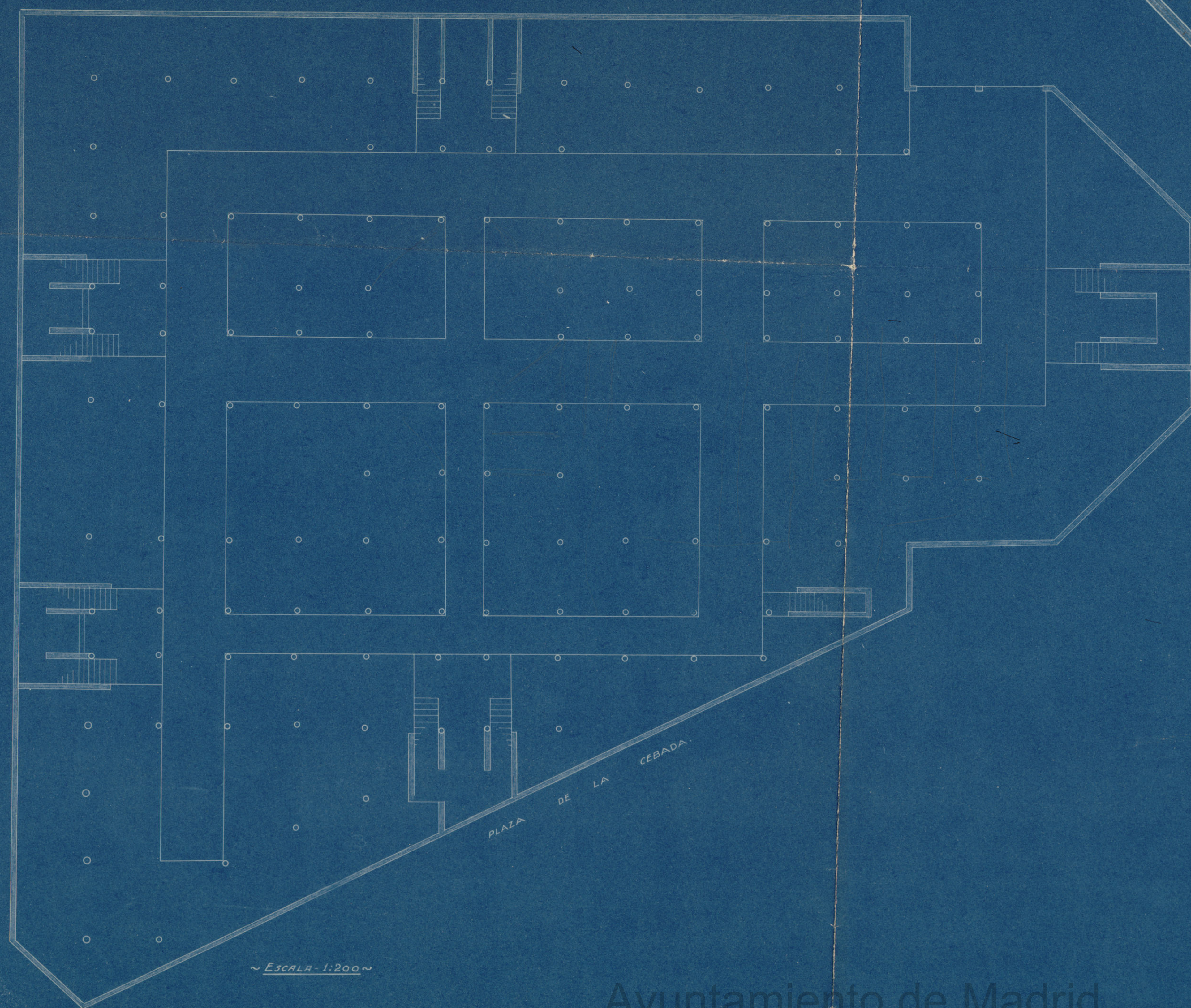

~ ESCALA 1:200 ~

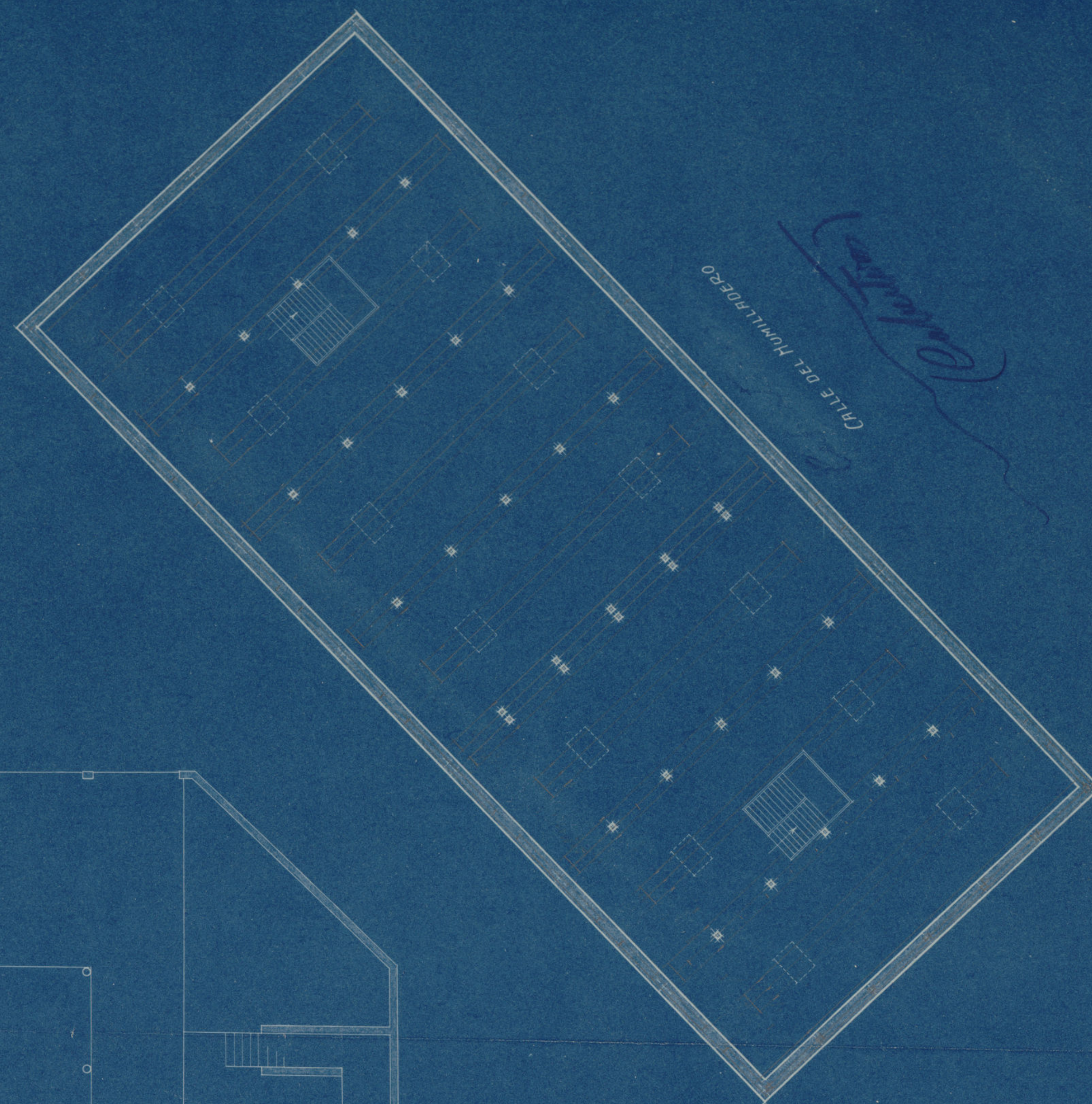

CALLE DEL MONTILLERO

Madrid 31 de Diciembre de 1926.

[Signature]

Ayuntamiento de Madrid

Proyecto de reforma del Mercado de la Cebada

Distribución de Cajones y Puestos para ambulantes.

Escala = 1:200.

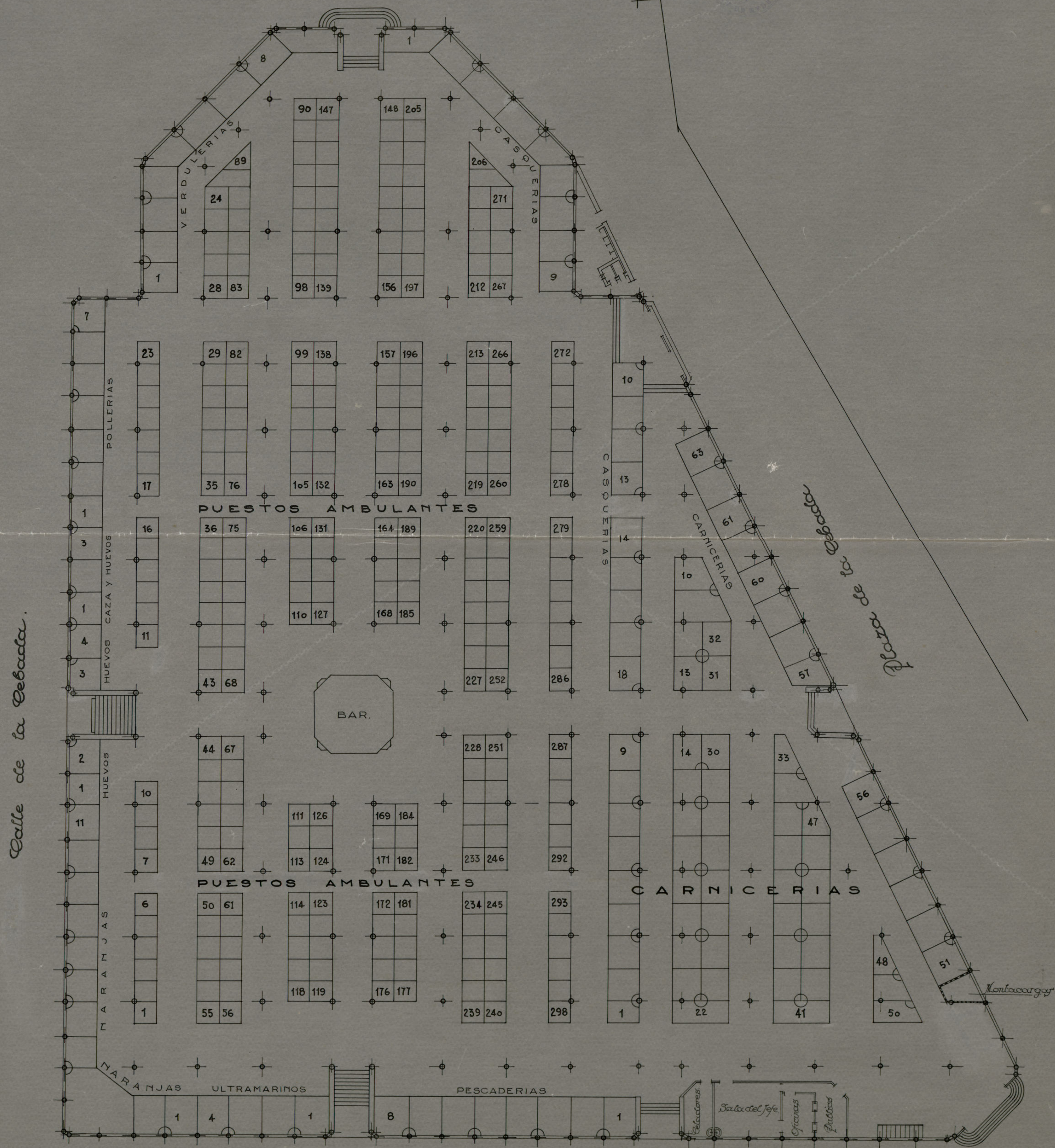

Calle de Toledo.

Madrid - Marzo - 1936.
El Arquitecto Municipal.

Ayuntamiento de Madrid



Mercado de la Cebada

Planta de Sotanos.

Escala = 1:200.

(ES) F-S-P-P80
P-F-W-L

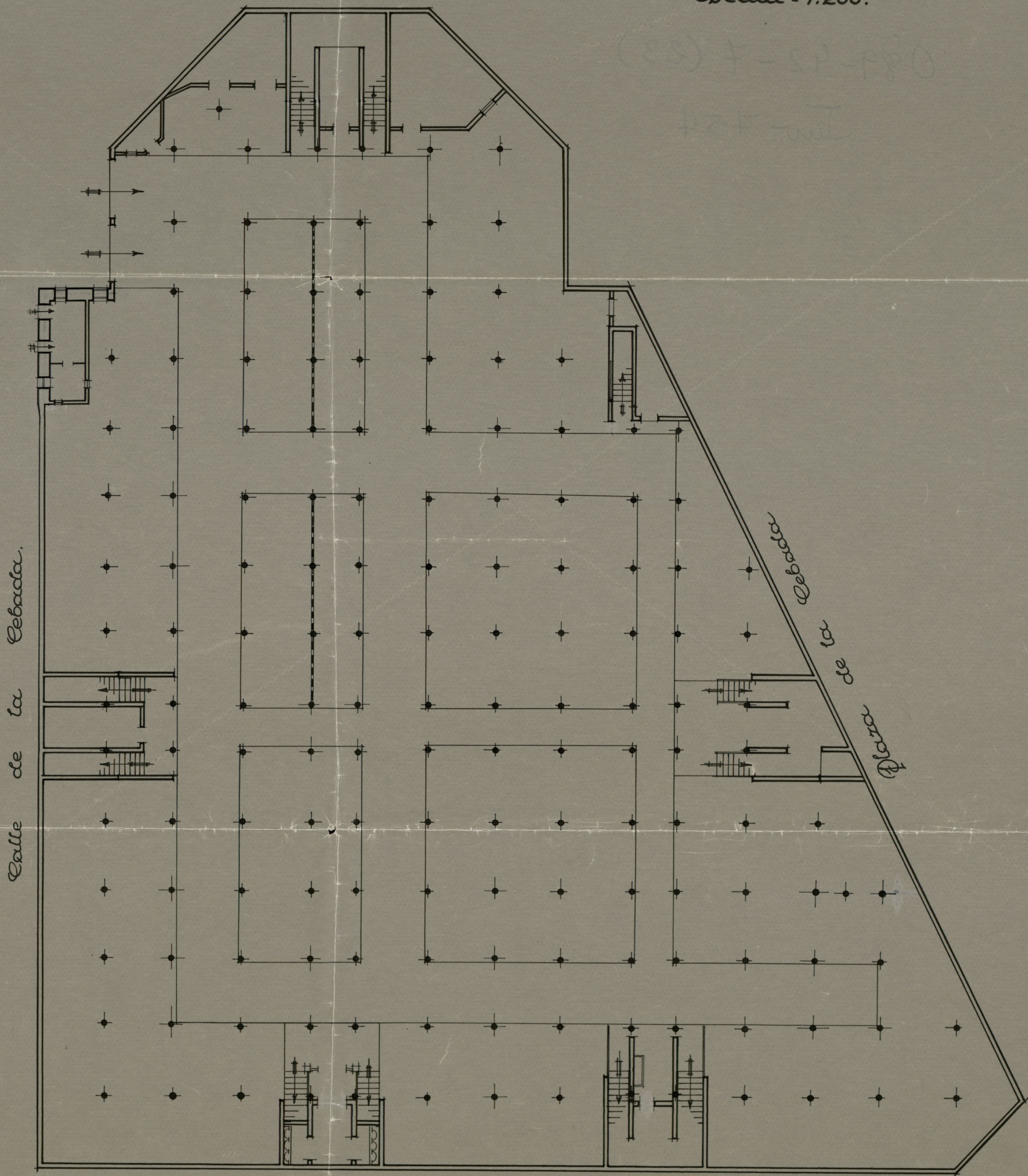

Calle de Toledo

Madrid - Marzo - 1936.
El Arquitecto Municipal.

Ayuntamiento de Madrid

PLANTA DE SOTANOS.

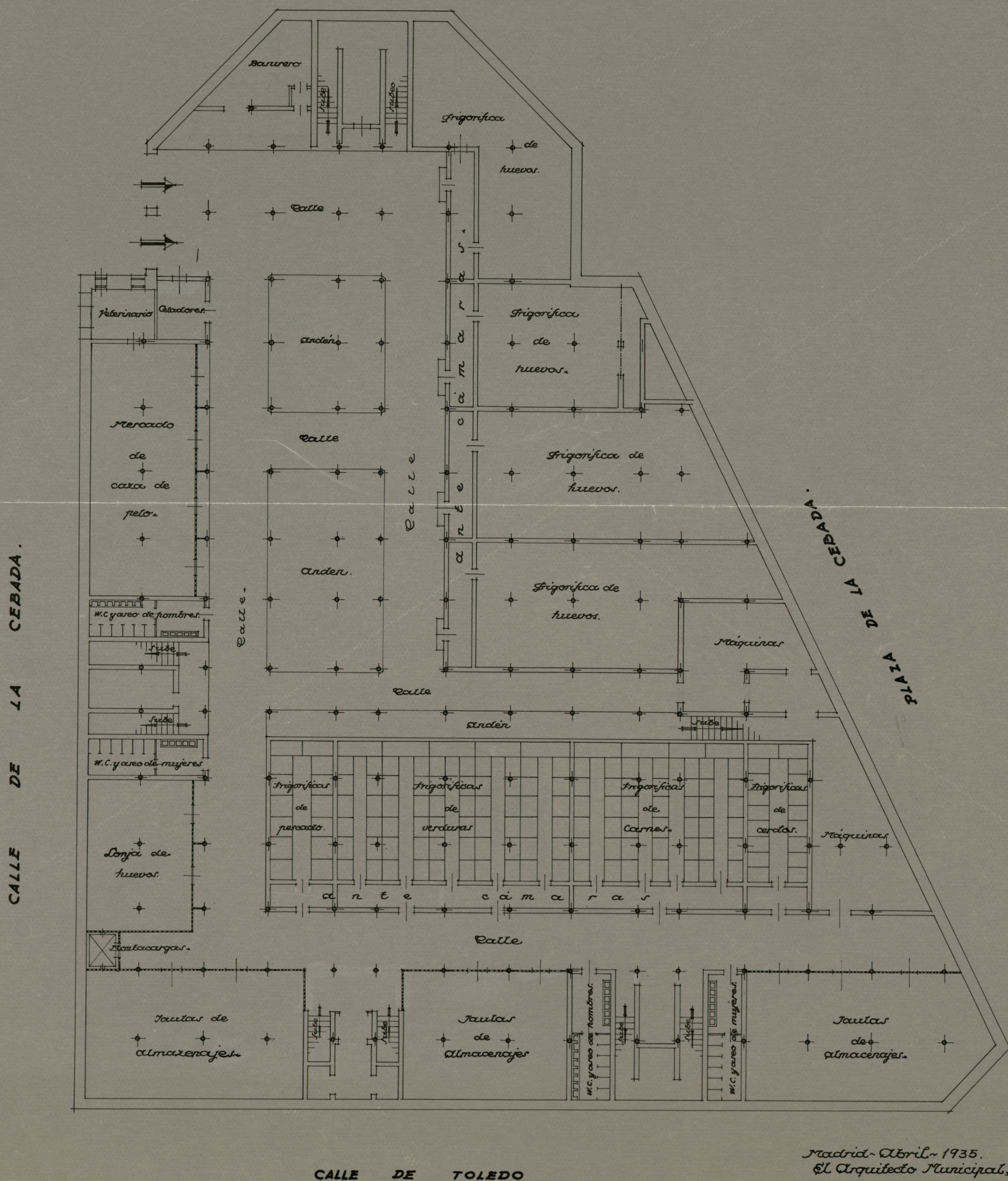

Madrid - Abril - 1935.
El Arquitecto Municipal,

• Ευαλτα 1:200 •

MERCADO DE LA CEBADA.

PLANTA BAJA.

MS-SP-P80
HOF-III



C. DEL HUMILLADERO.

*cobertizos.

CALLE

DE

LA

CEBADA.

CALLE DE

LA

DE

PLAZA



CALLE DE TOLEDO.

Ayuntamiento de Madrid

Madrid - Abril - 1935.

El Arquitecto Municipal,

Escala 1:200.

hecho 0195

Mercado de la Cebada

Planta de Solares.

Escala = 1:200.

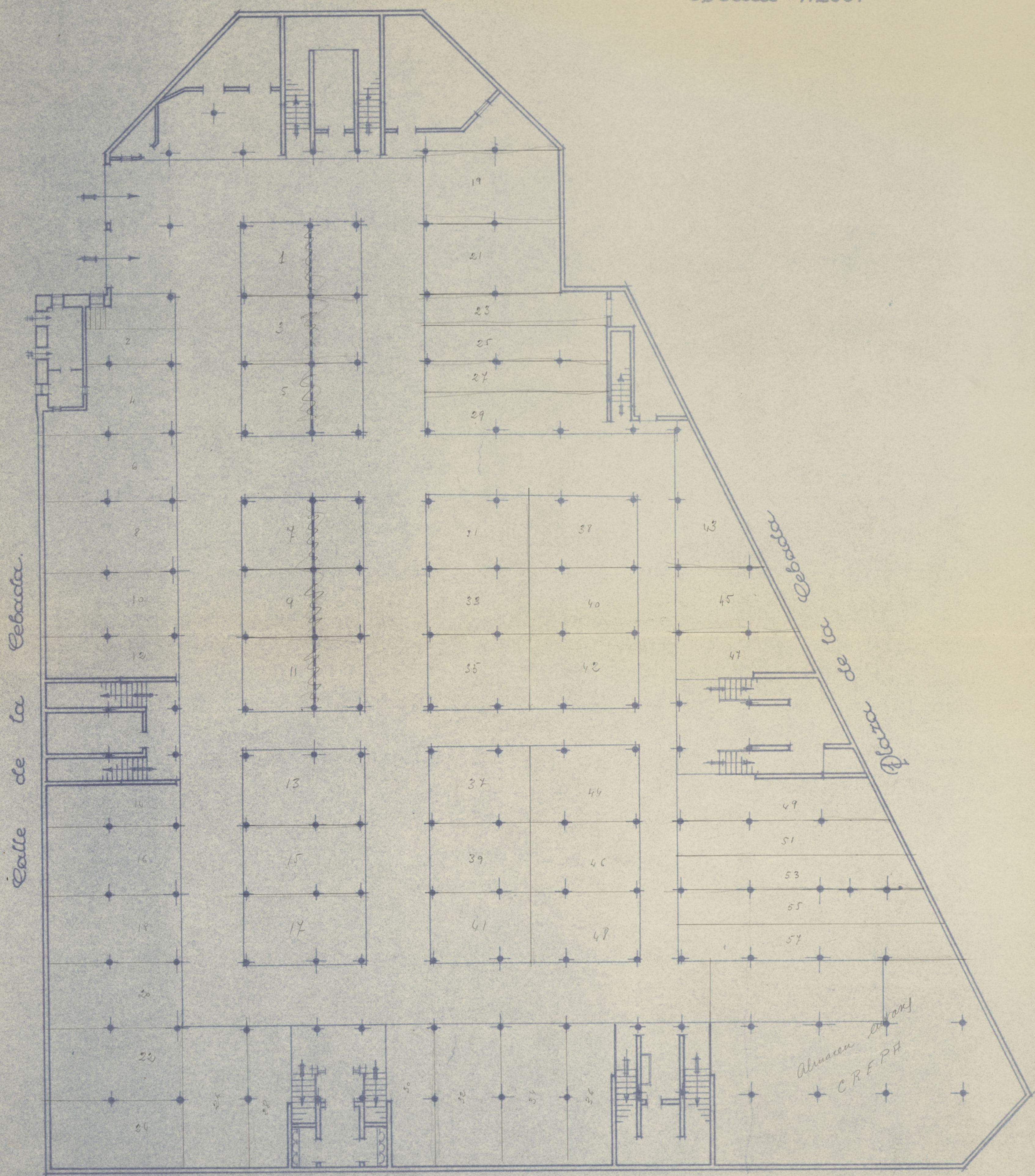

Calle de Toledo

Madrid - Marzo - 1936.
El Arquitecto Municipal.

Ayuntamiento de Madrid

« Mercado de la Cebada »



Calle de la Cebada.

Calle de Toledo.

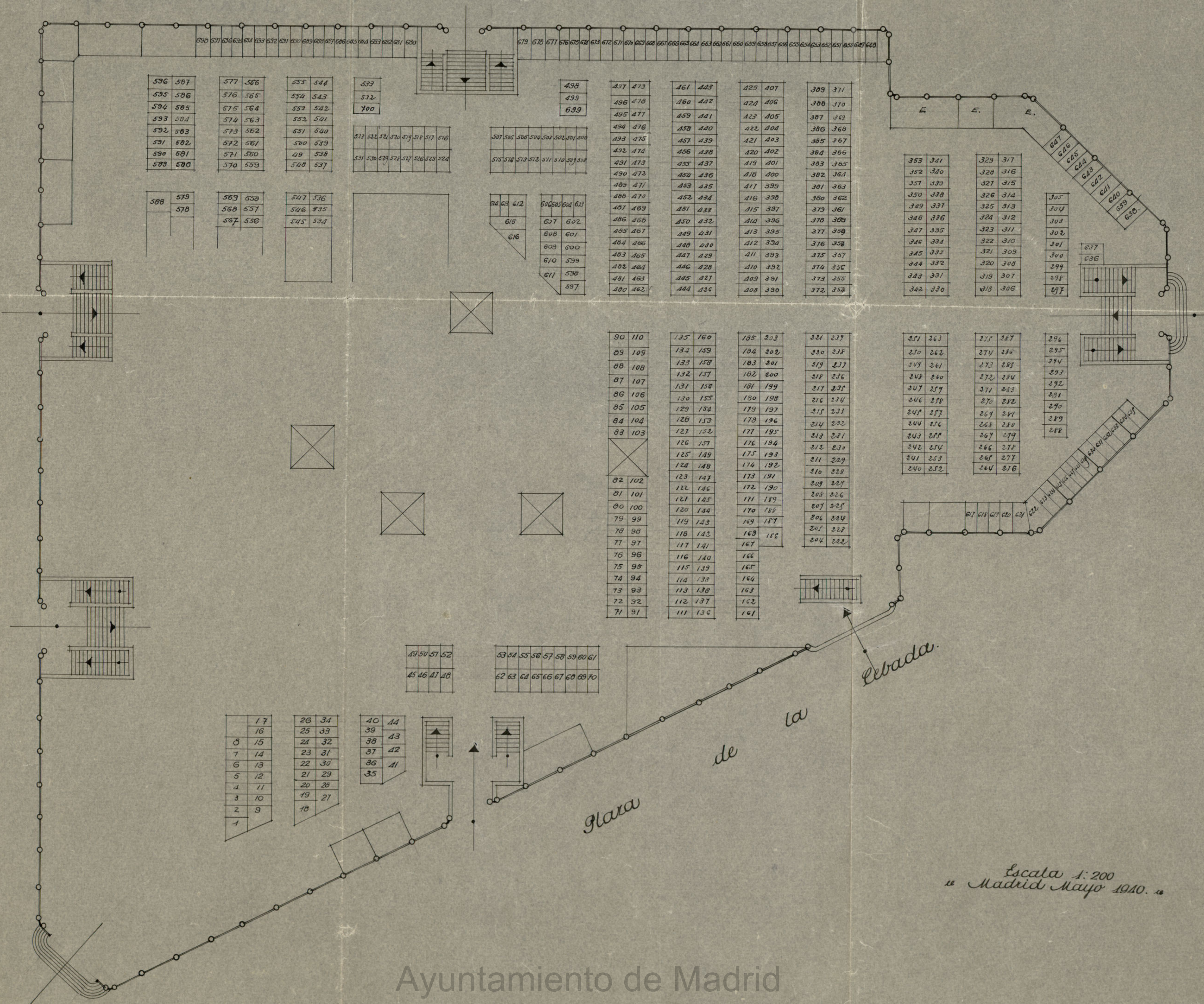

Escala 1:200
« Madrid Mayo 1910. »

Ayuntamiento de Madrid

Ayuntamiento de Madrid "Mercado de la Cebada"

Calle de la Cebada.

Calle de Toledo.



Plaza de la Cebada.

Escala 1:200
"Madrid Mayo 1910."

Proyecto de reforma del Mercado de la Cebada. distribución de cajones y puestos para ambulantes.

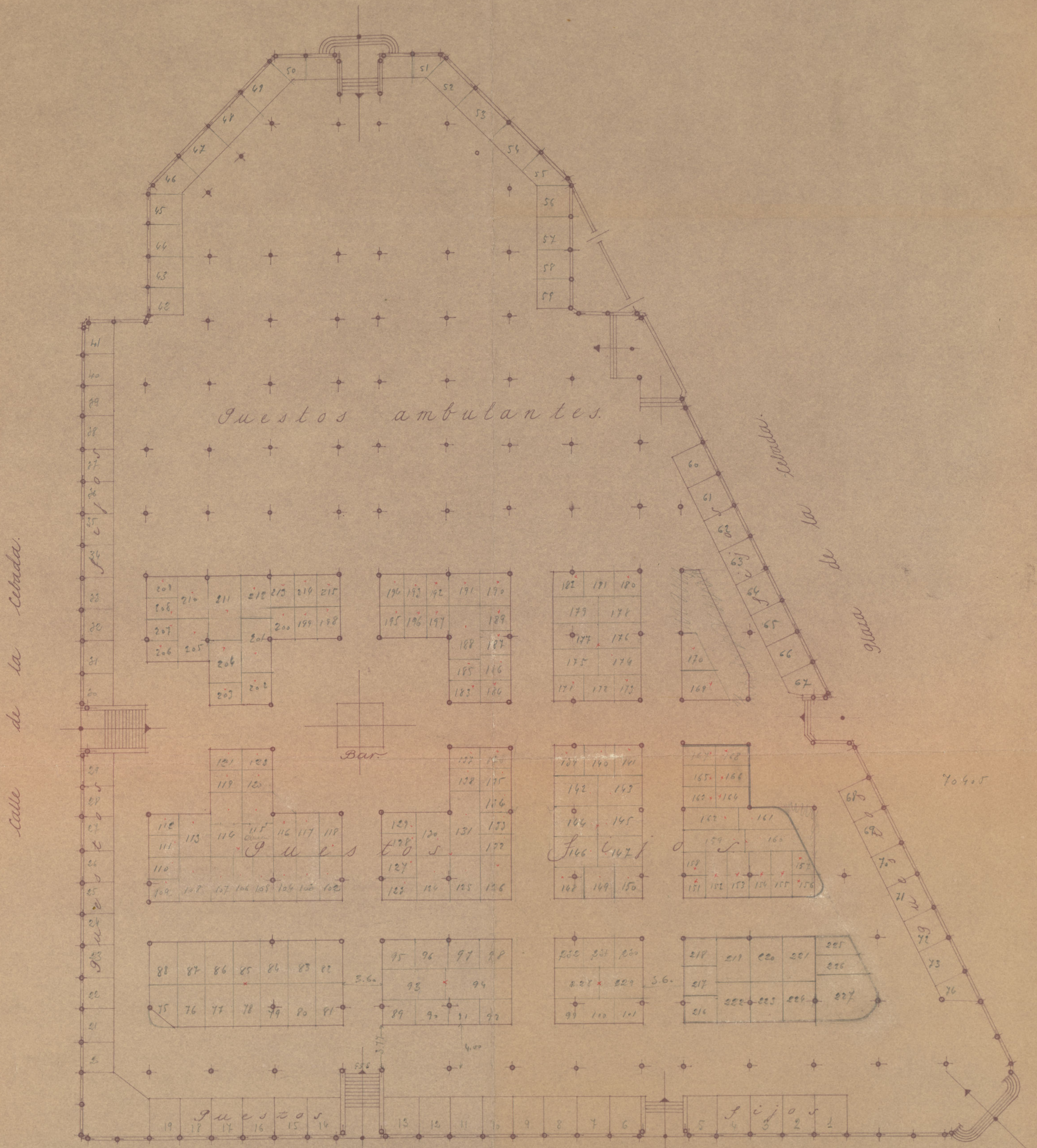

Escala 1:200.

Calle de Toledo.
 Ayuntamiento de Madrid

Madrid Agosto 1912
 El Arquitecto Jefe
 de la Secc. de Construc.

[Signature]



plantas principales
de los dos mercados

Patio para las
carnes que surten a los
plantas bajas de los mercados

Ayuntamiento de Madrid

Calle del

Hernández

Calle de la

Calle de la

17
17

17
17

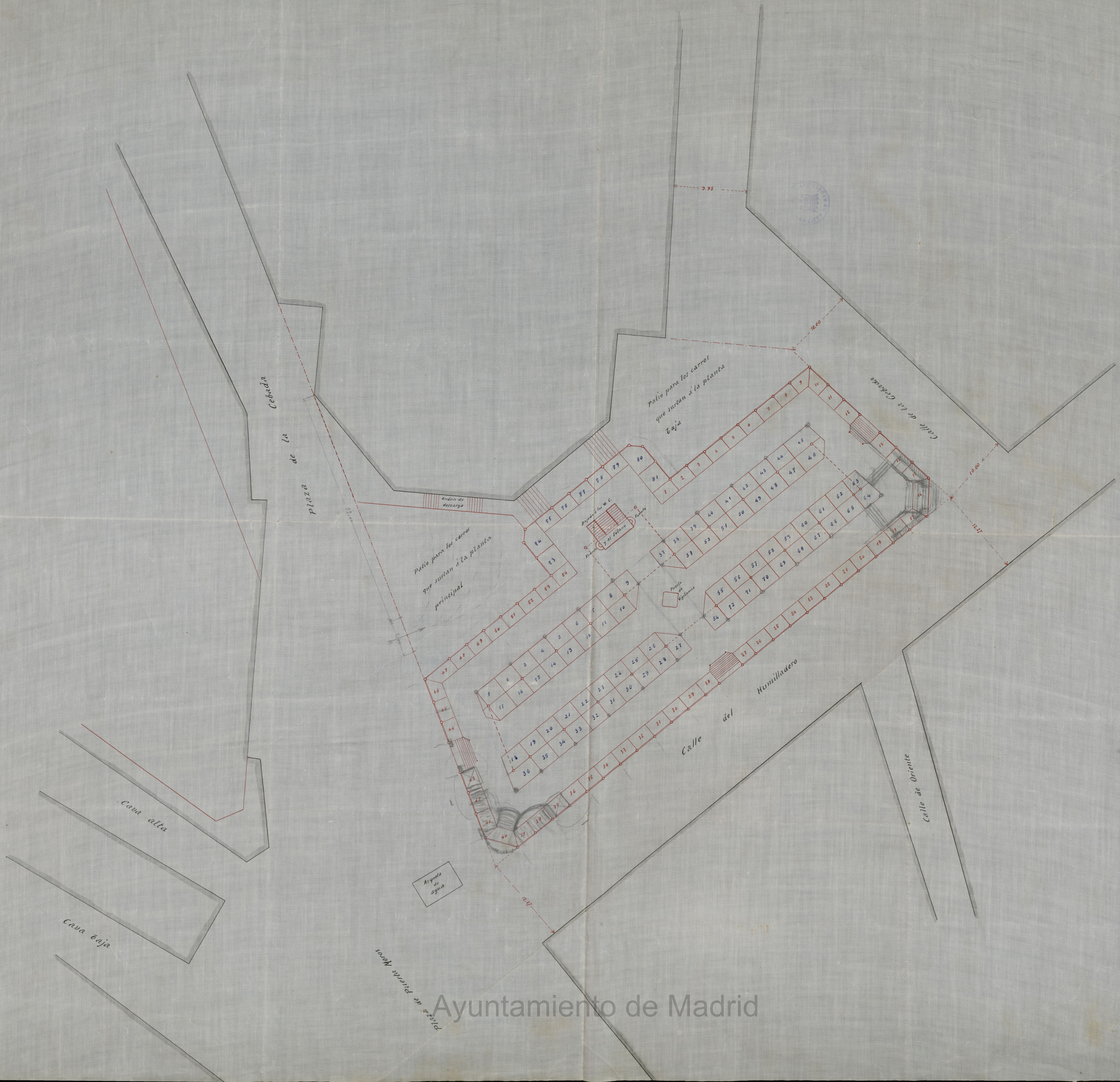

2.79 16 16
109 16 16
109 16 16
109 16 16

Ayuntamiento de Madrid

PROYECTO de reforma y ensanche en la parte Oeste
de la
PLAZA de la CEBADA

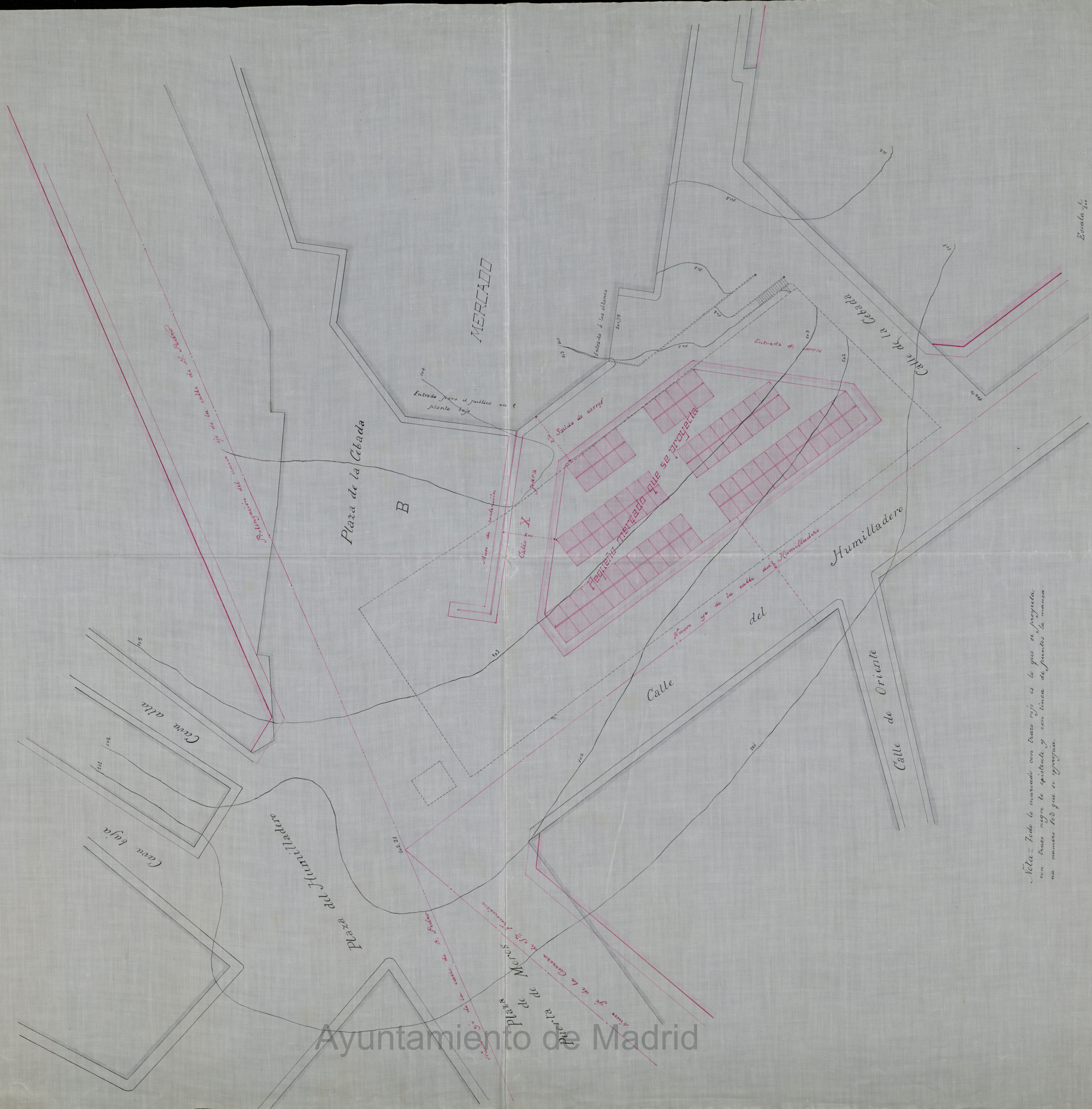

Nota: Todo lo marcado con trazo rojo es lo que se proyecta con trazo negro lo existente y con línea de puntos la mancha en número 123 que se proyecta.

Escala 1/200

PROYECTO DE REFORMA Y AMPLIACION
DEL
MERCADO DE LA CEBADA

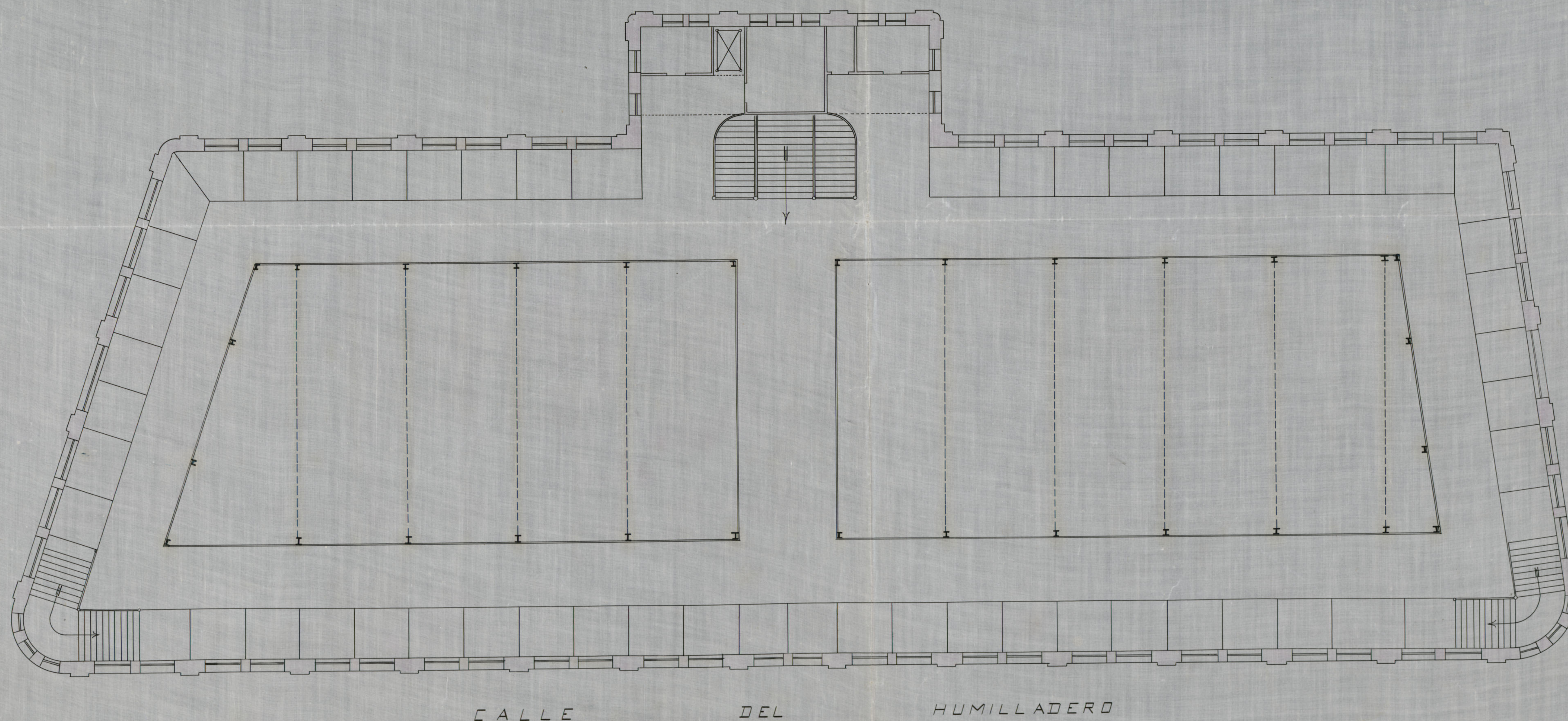

Ayuntamiento de Madrid



(33) F-SP-080

Pl. F. 2A.

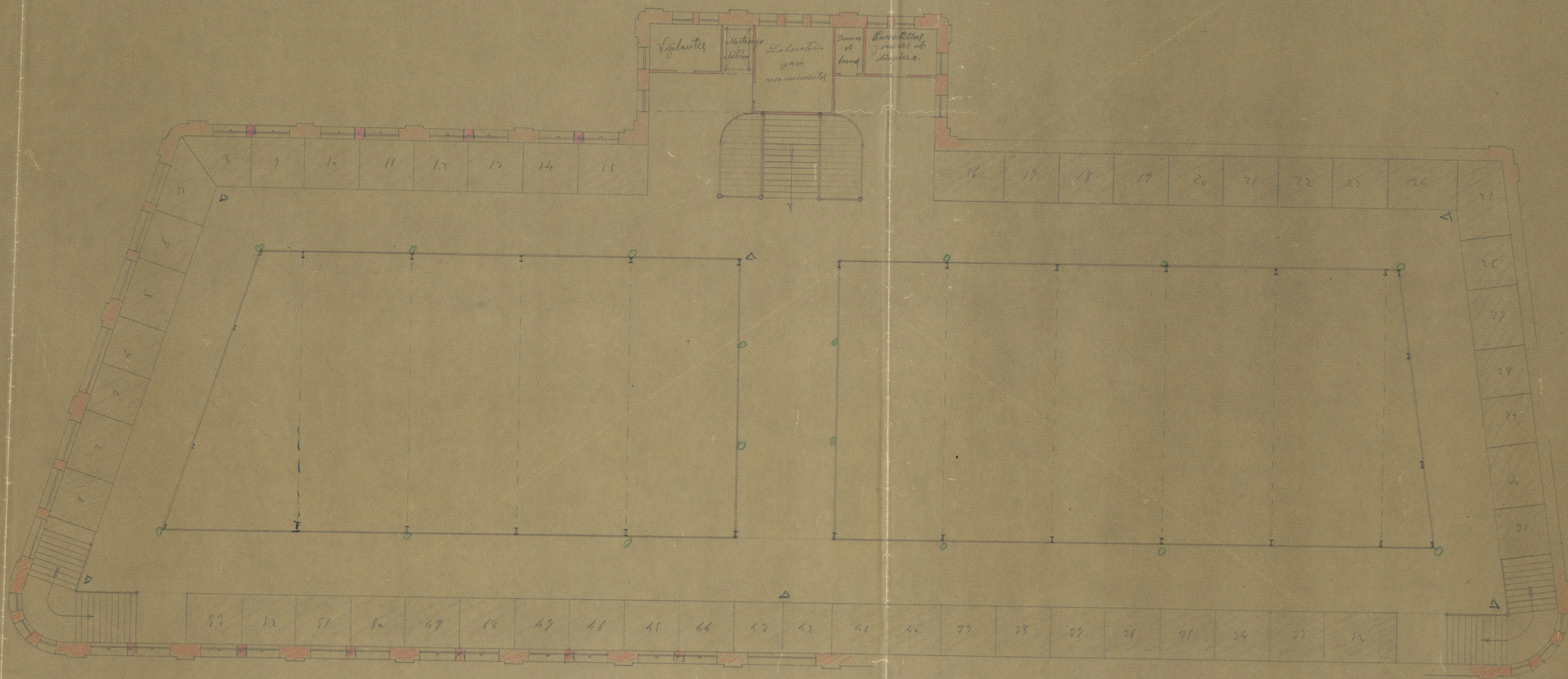

Planta al nivel de las galerías altas.

Ayuntamiento de Madrid

Trabajo de 1:100

Patetna de 10 $\frac{m}{m}$

0.50

0.28

$(H + H)$

I P. N^o 14

La altura H hay que medirla en obra,
y sera' igual a' 0,70 veces M .

Rasante proyectada por Albitano, de acuerdo conigo.
Rasante construida por Vías Públicas

Lechos das rochas de entre 19 metros
de profundidade de 2,40 x 0,40 (a primeira
medida, para o comprimento, é a distância entre
as rochas).

Ayuntamiento de Madrid

15
22
300

V

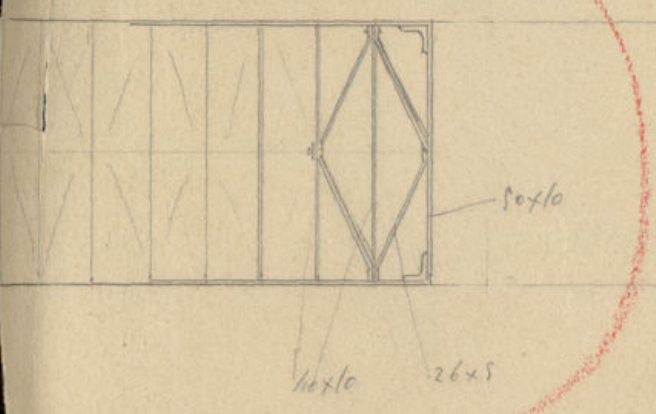
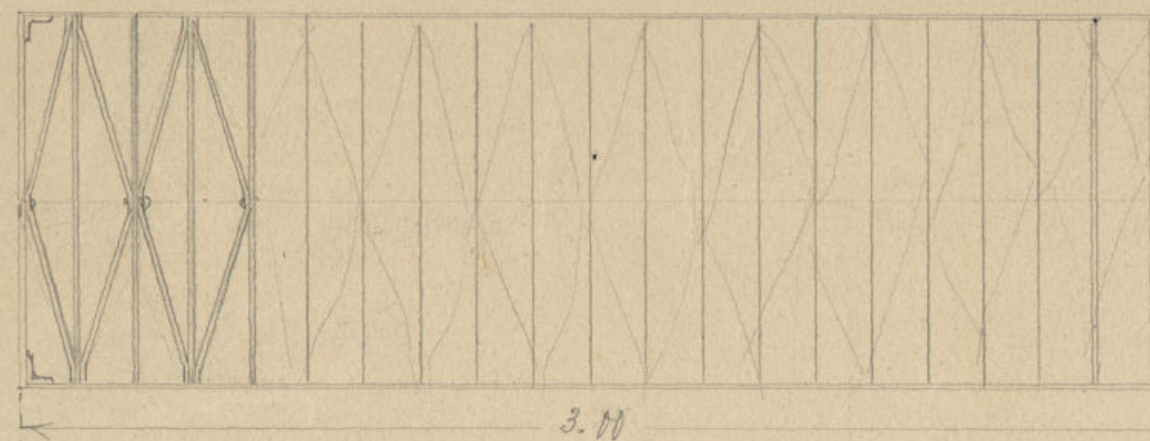

6,20 m.d. de 8x10 (1/2 K.B.) = 24,80
 10,50 m.d. de 4x10 (3/4 ") = 32,97
 12,90 m.d. de 26x5 (1/2 ") = 13,06
 remaches, tornantes, etc. = 7,17
Peso total 80,00

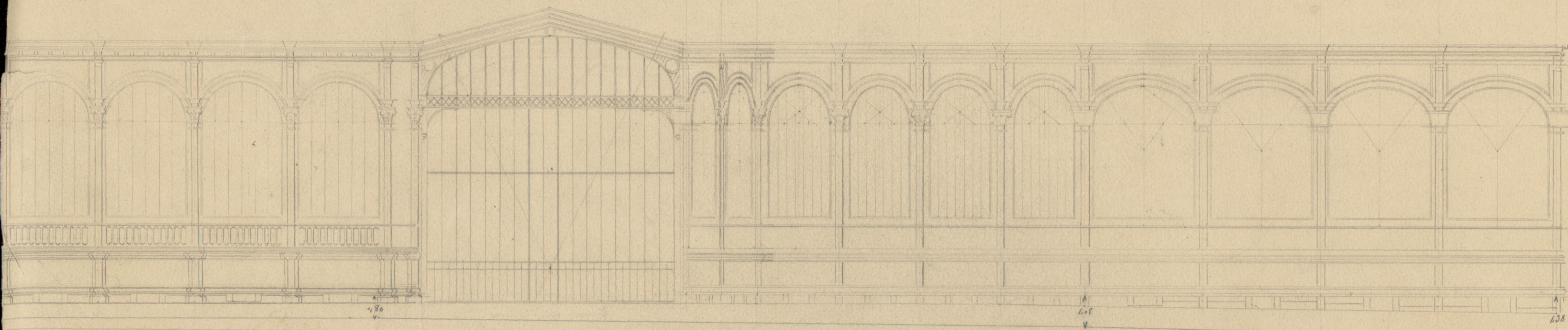

escala 1:100

Las vigas de sustentación se harán las
 vigas de las escaleras, término medio.

Una portada para acometer a
 la atarjea las bajadas de la
 calle de la Ribera.

Ayuntamiento de Madrid

22
8
12,5
10,5
24
11,2
11,2

17
60
730
2,5
150

10
25
258
165

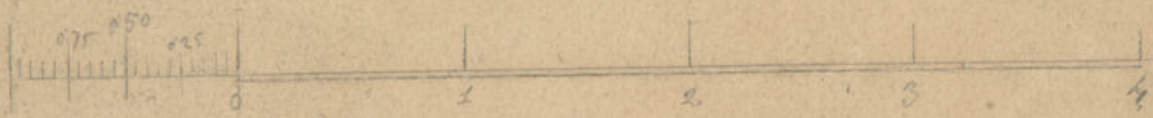
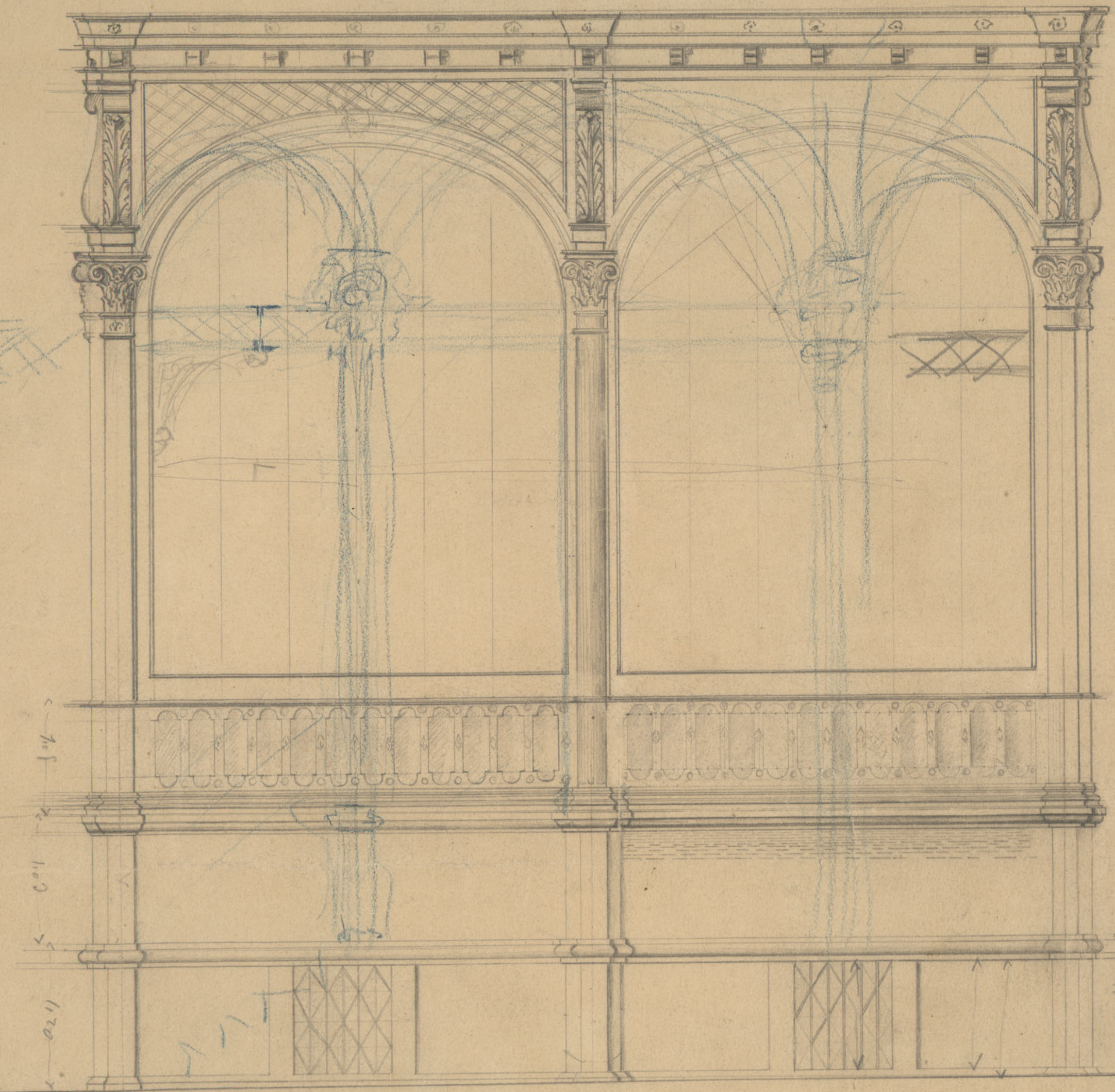

Escala de 1:30

Ayuntamiento de Madrid

Escudo

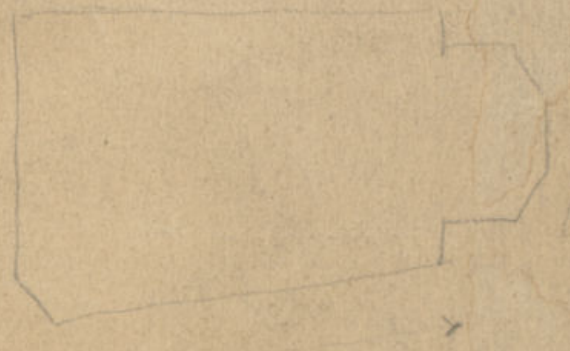

120 717

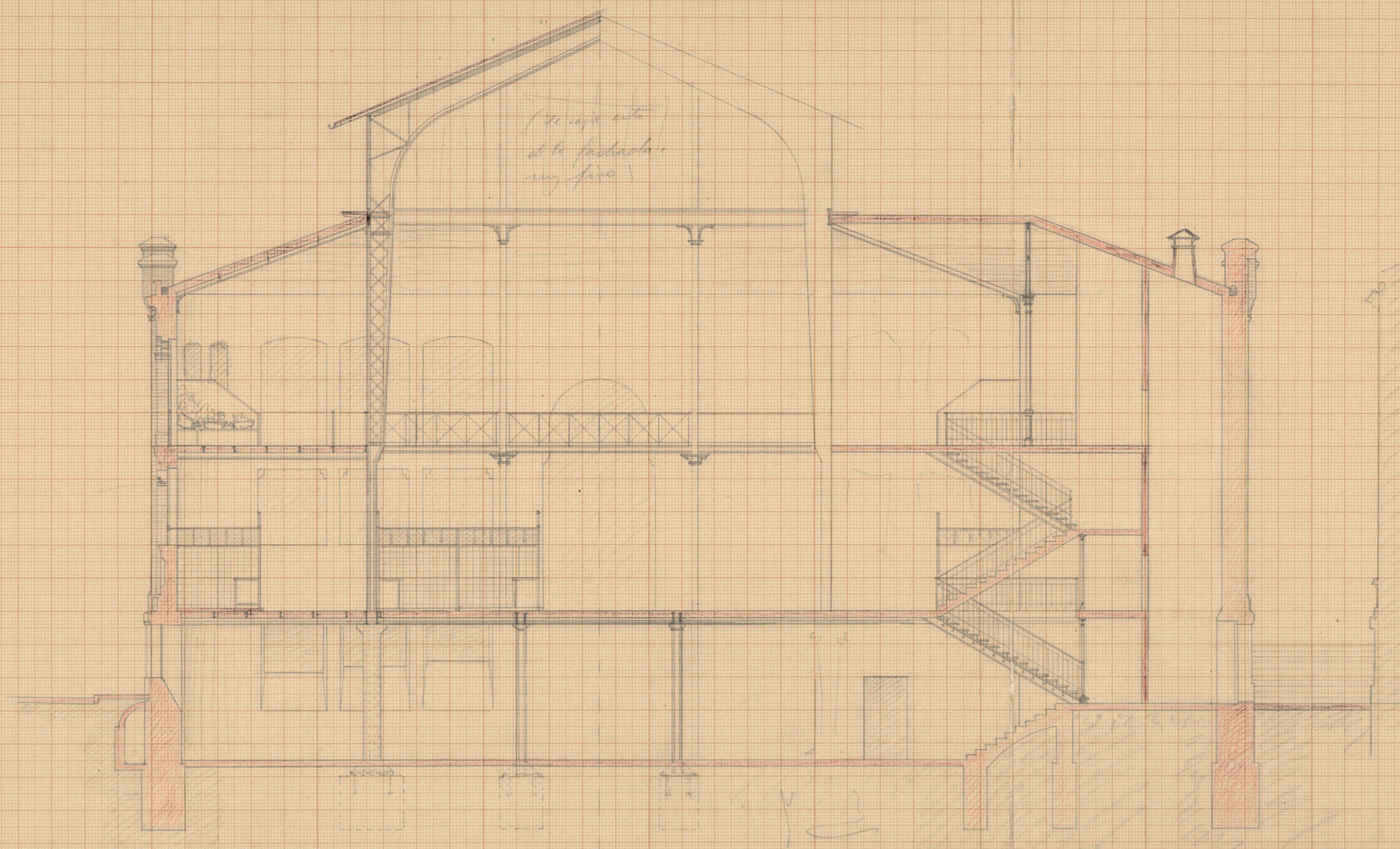

Sección transversal Ayuntamiento de Madrid

*D. Juan B. Bellido
Arq.
Calle Xiquena 10*

Mercado de la Cebada

*Proyecto de apertura de una puerta
en el chaflán de la calle de Toledo*

21/12

9/100

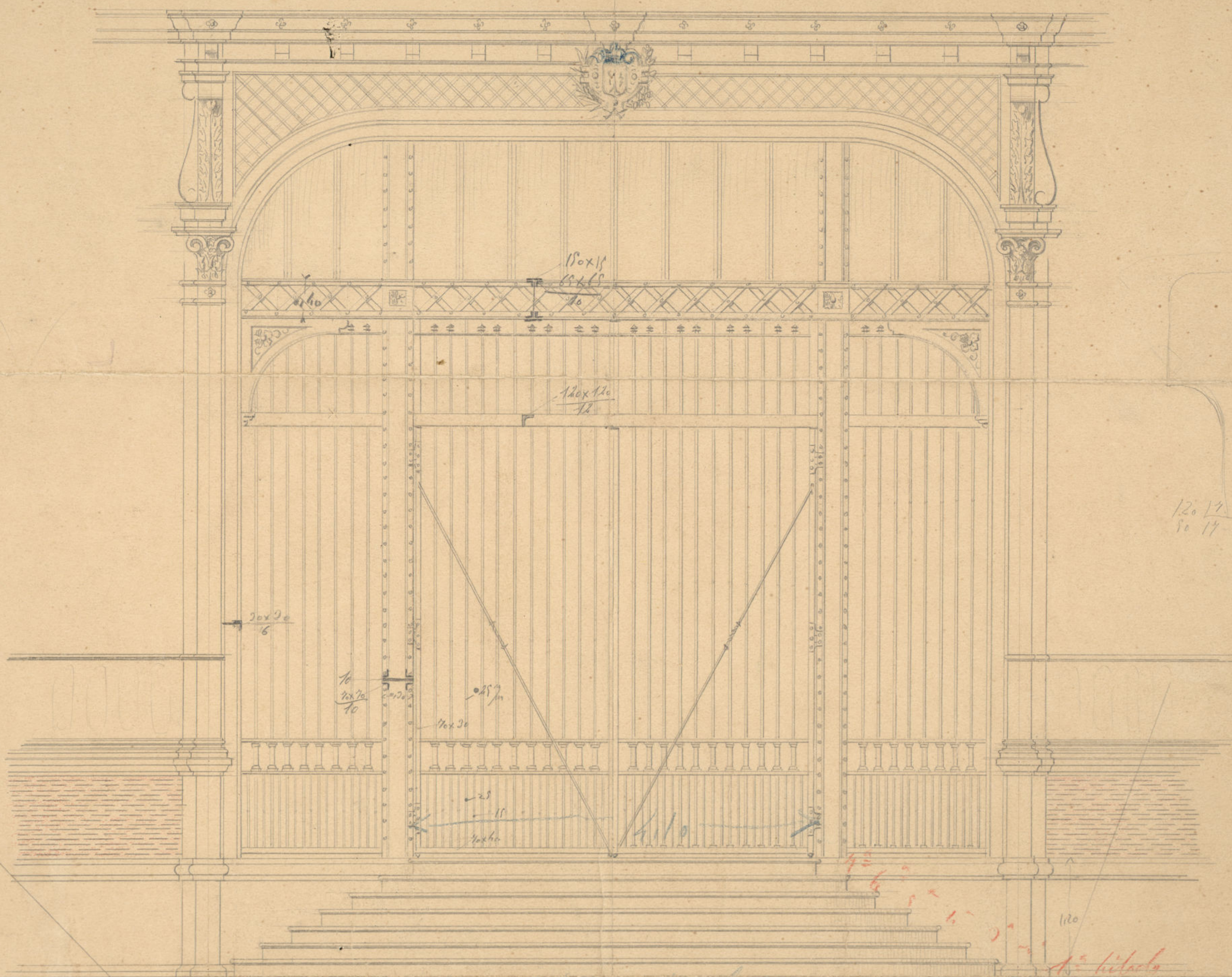

*120/17
10/17*

*Vista en alzado
4110*

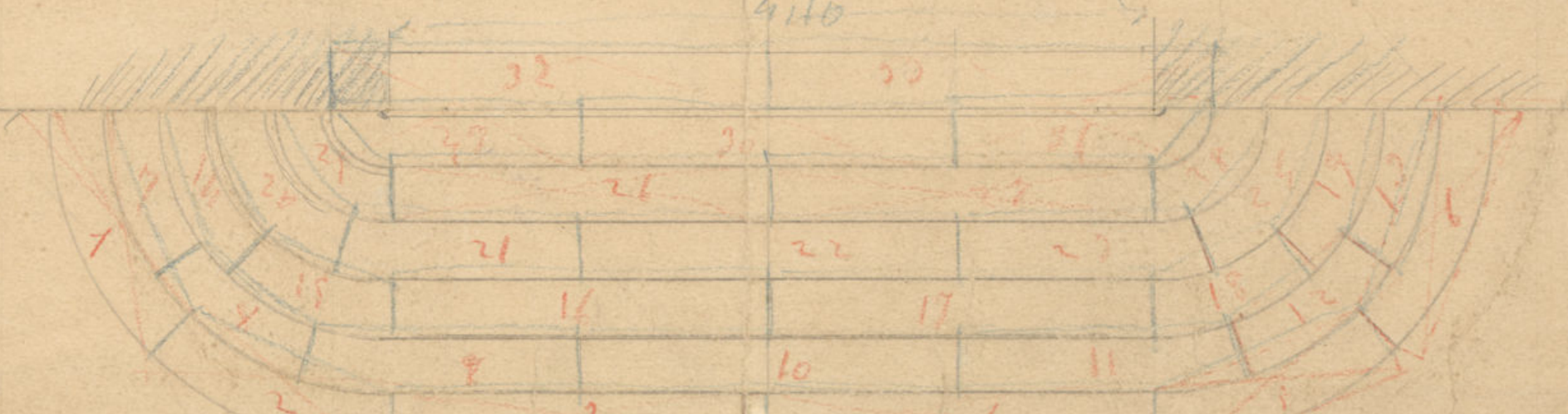

Ayuntamiento de Madrid

*Escala de 3:100
Hecho y firmado el 1898
El Arquitecto M. de Pradeda*

*64
40
2560
320*

DETALLE DE LOS EMPALMES DEL CERCO
(TAMAÑO NATURAL)

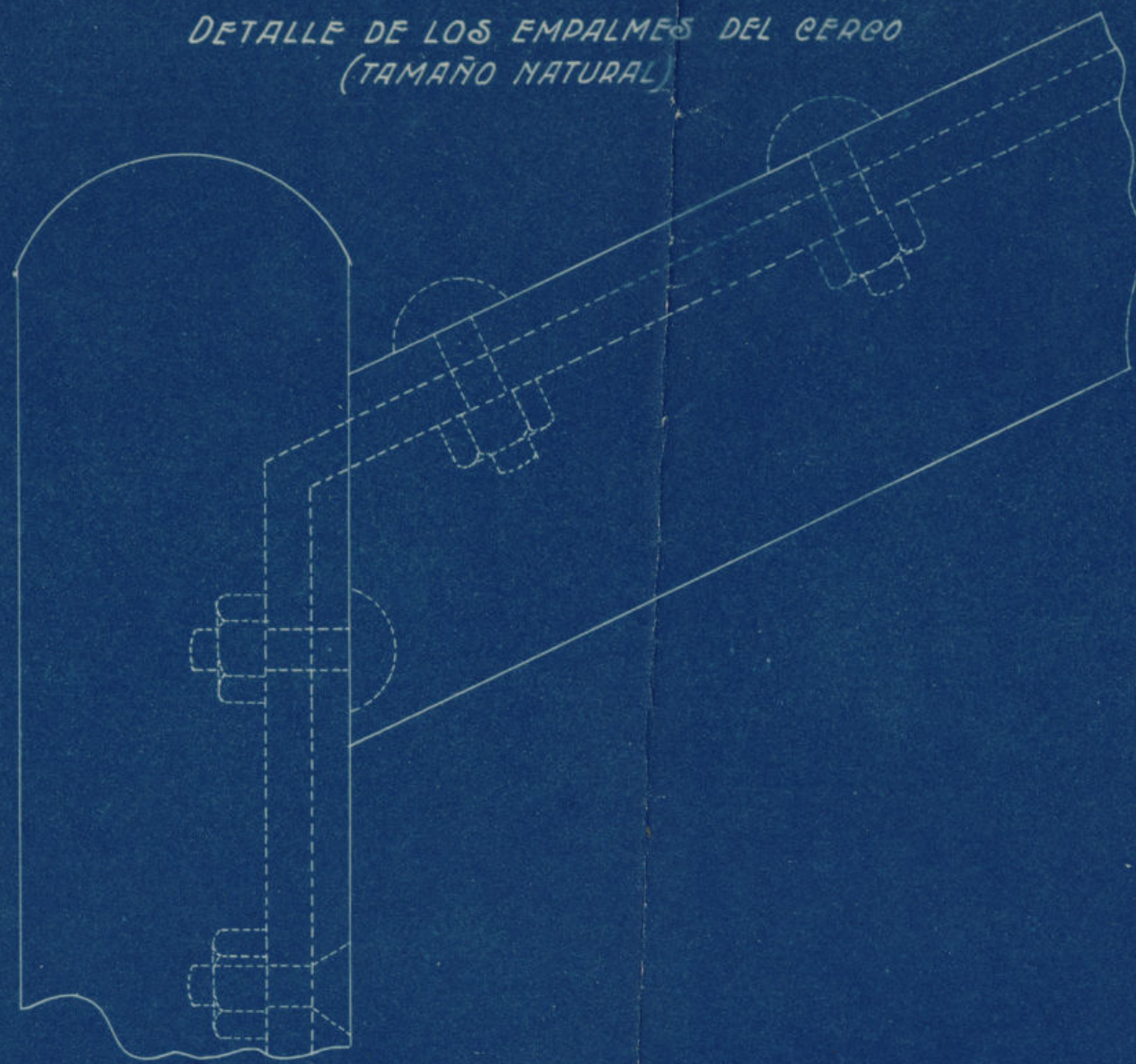

COBERTIZOS DEL MERCADO
DE LA CEBADA

VALLA DE CERRAMIENTO Y PUERTAS

ESCALA DE 5:100

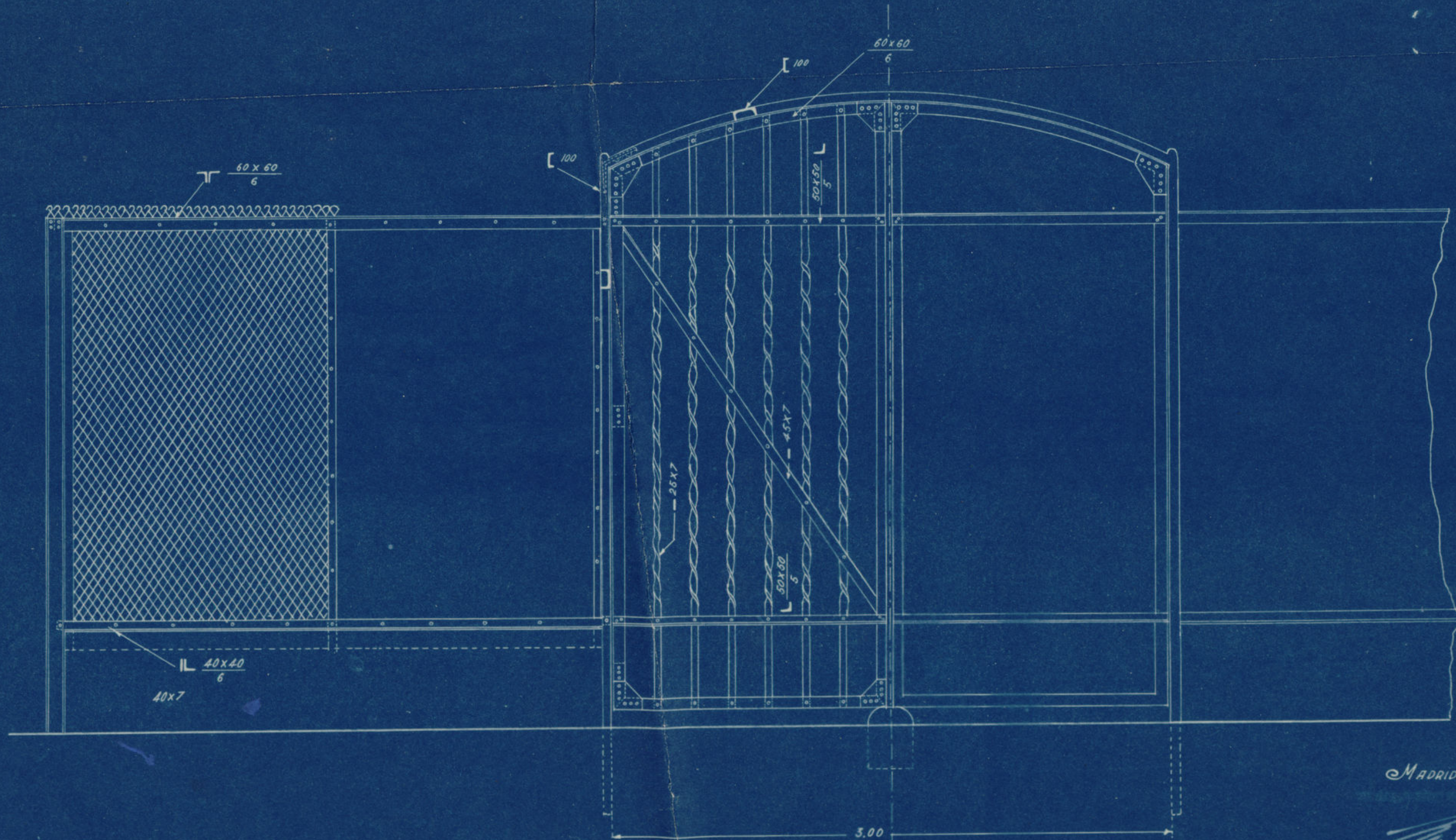

MADRID-MAYO-1924

[Signature]

Ayuntamiento de Madrid

9

angulares $(\frac{70 \times 70}{3})$
 pletinas (20×3)

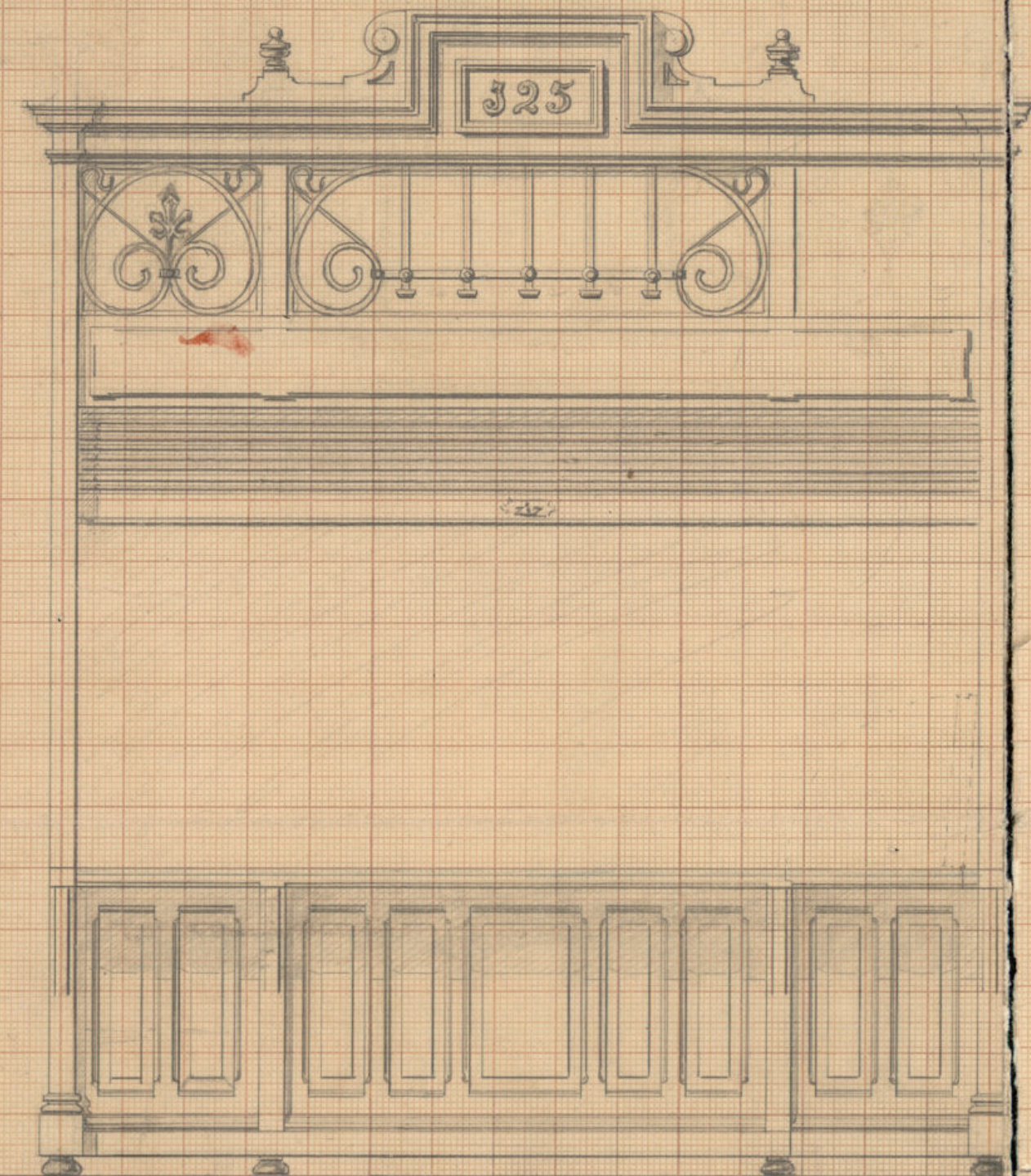

Fronte

Proyecto de Puerto para el Mercado de la Cebada

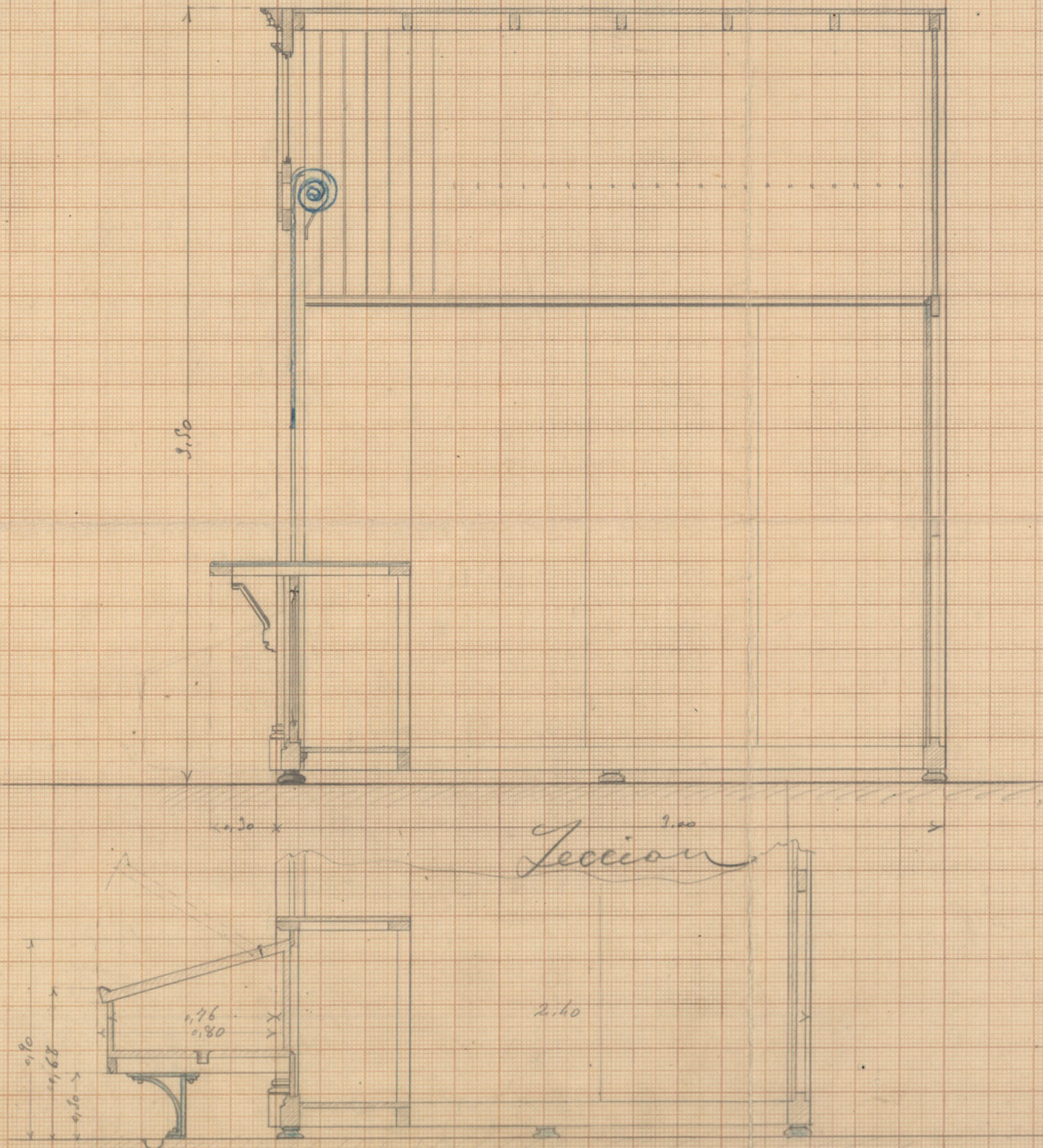

Seccion

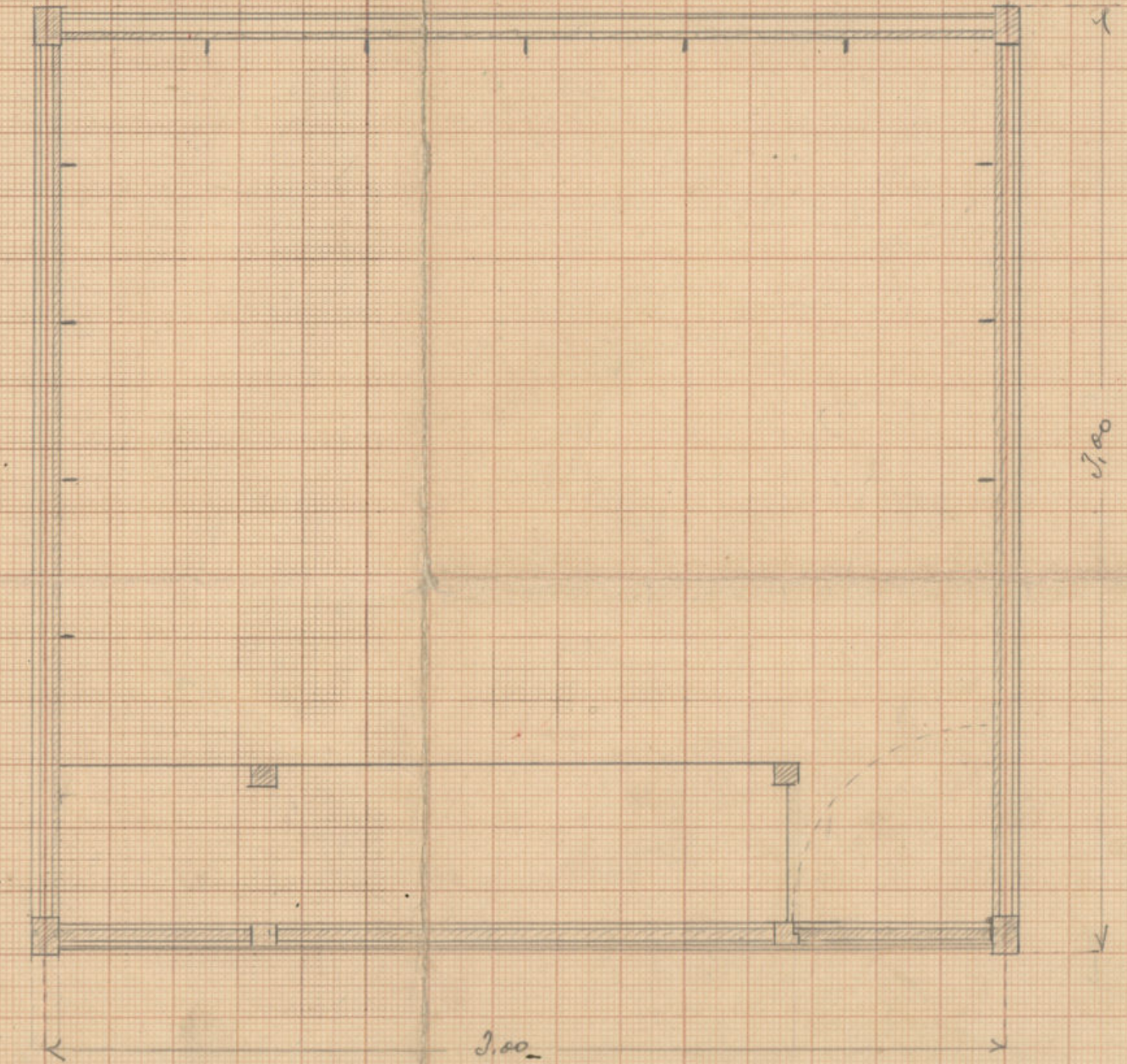

Planteo

Escala de 5:100
 Madrid, Julio de 1907
 El Archº N.º de Propietarios

Elemento	Alto	Ancho
Columna	3.50	1.50
Equino	1.60	1.60
Base	1.50	1.50
Total	6.60	6.60

Ayuntamiento de Madrid



Frente

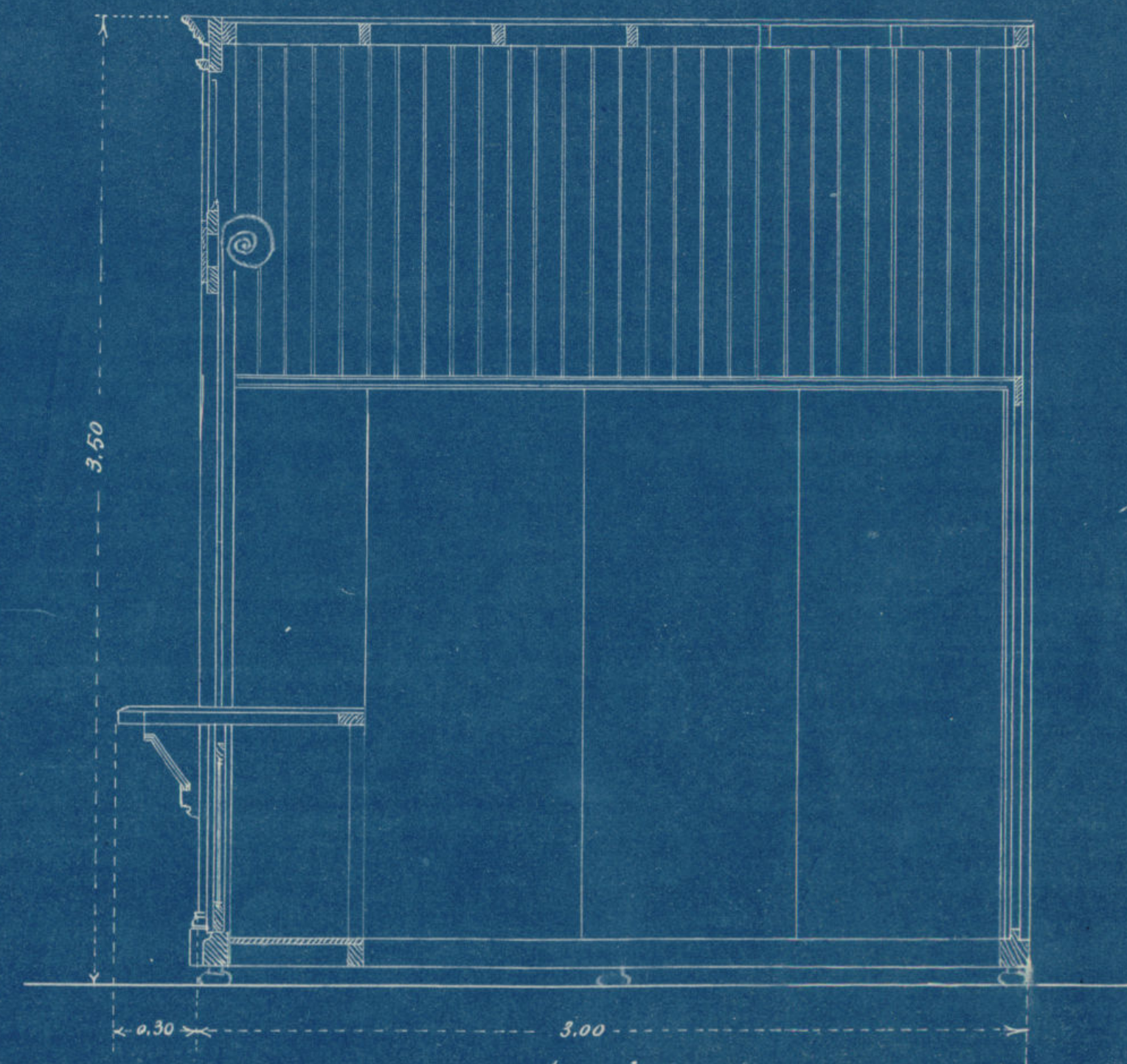

Seccion

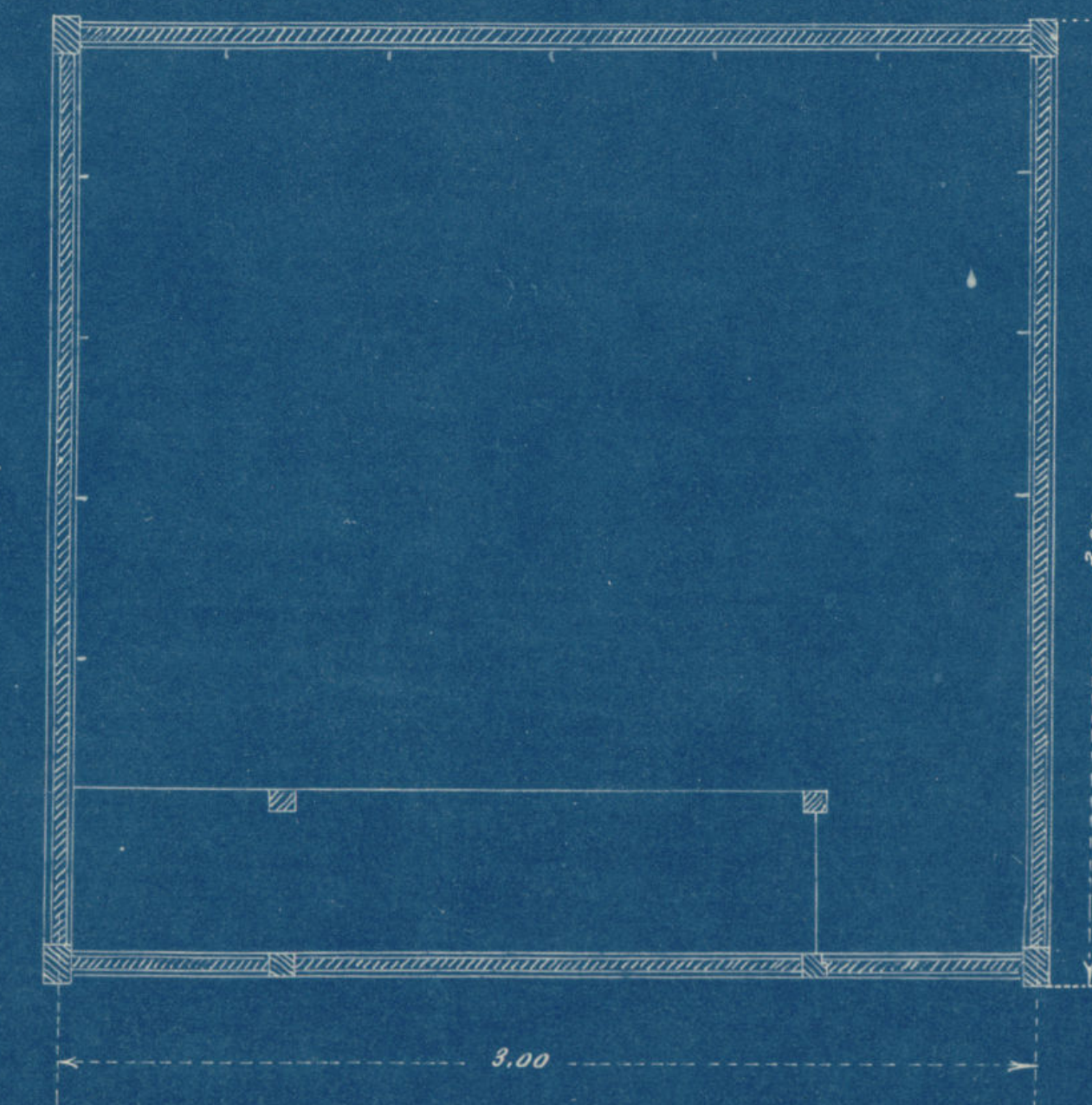

Planta

PROYECTO DE REFORMA DE LA DISTRIBUCION
Y REPARACION GENERAL DEL MERCADO DE
LA CEBADA

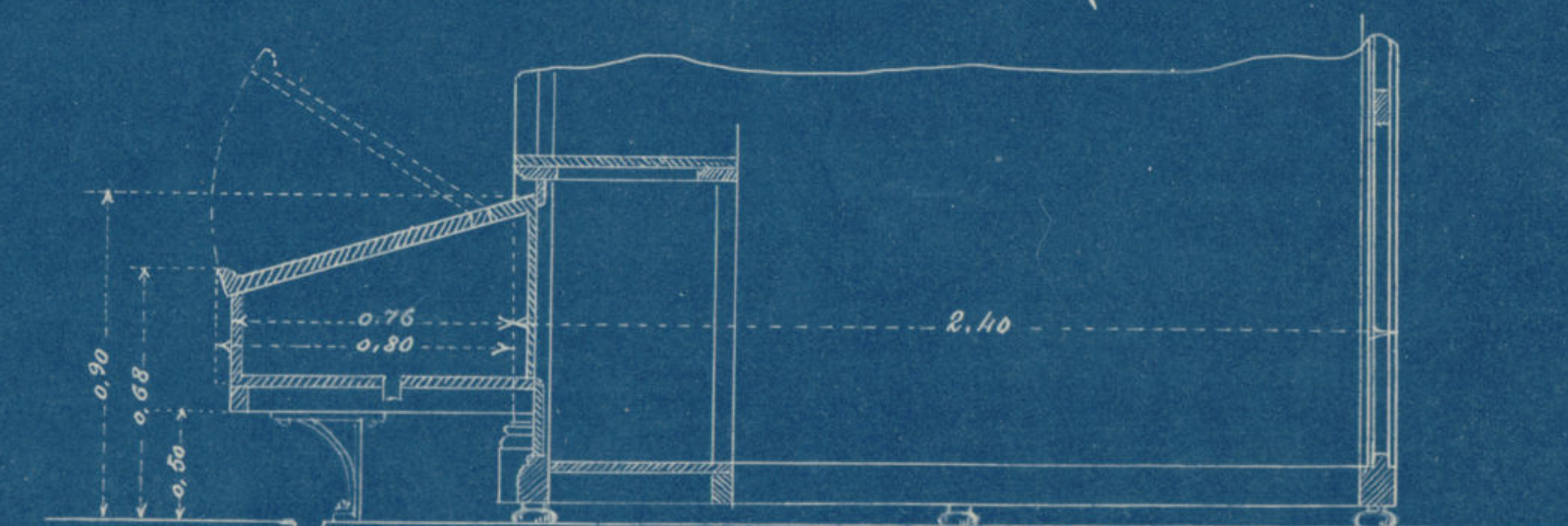

Seccion de los puestos de pescado

Escala de 0.05 p.m.
Madrid 30 de Noviembre de 1921
El Arquitecto M^l de Propiedades.

Ayuntamiento de Madrid

Reforma del Mercado de la Cebada.

Detalles de Puertas.

Escala 1:20.

4

Alzado.

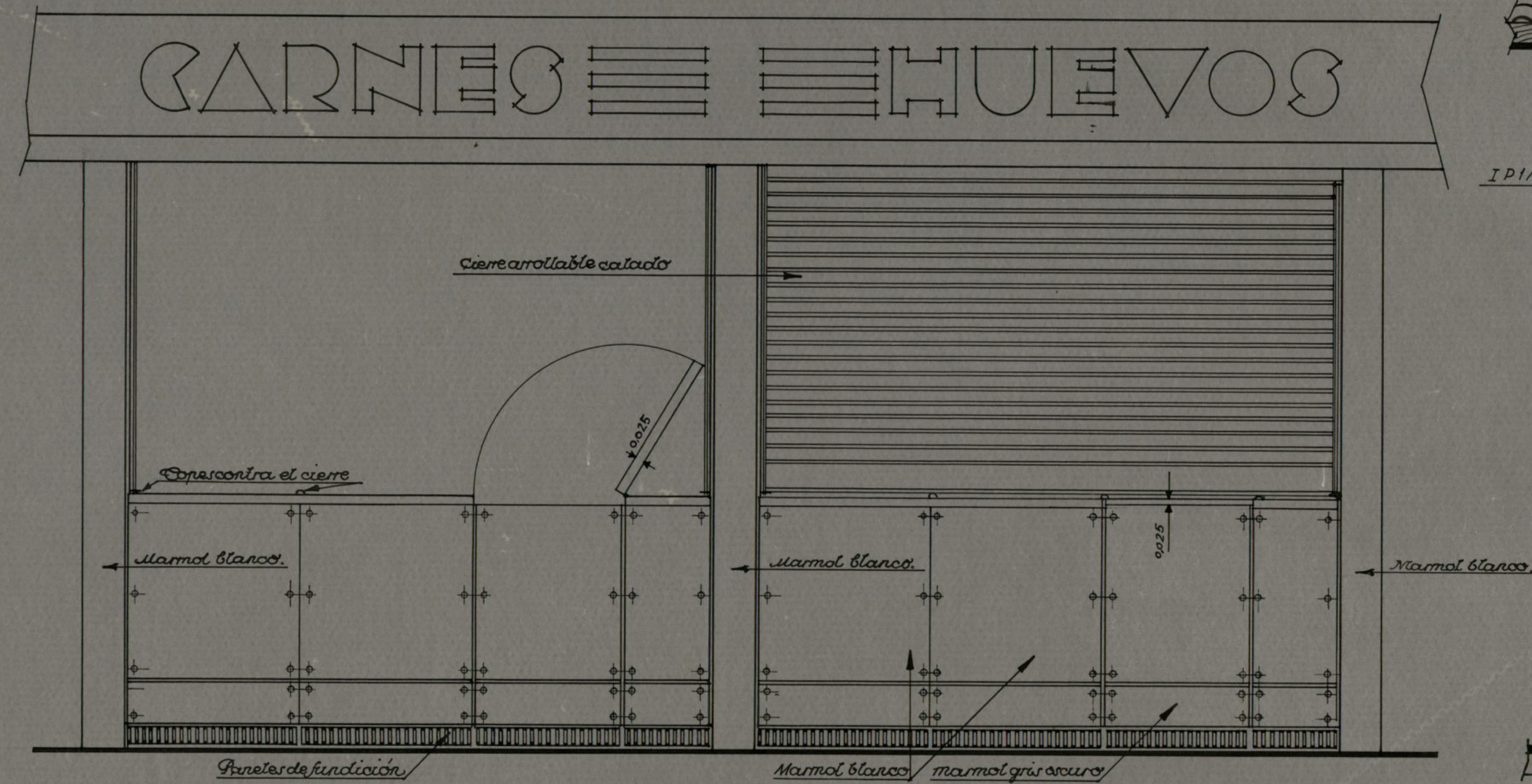

Planta.

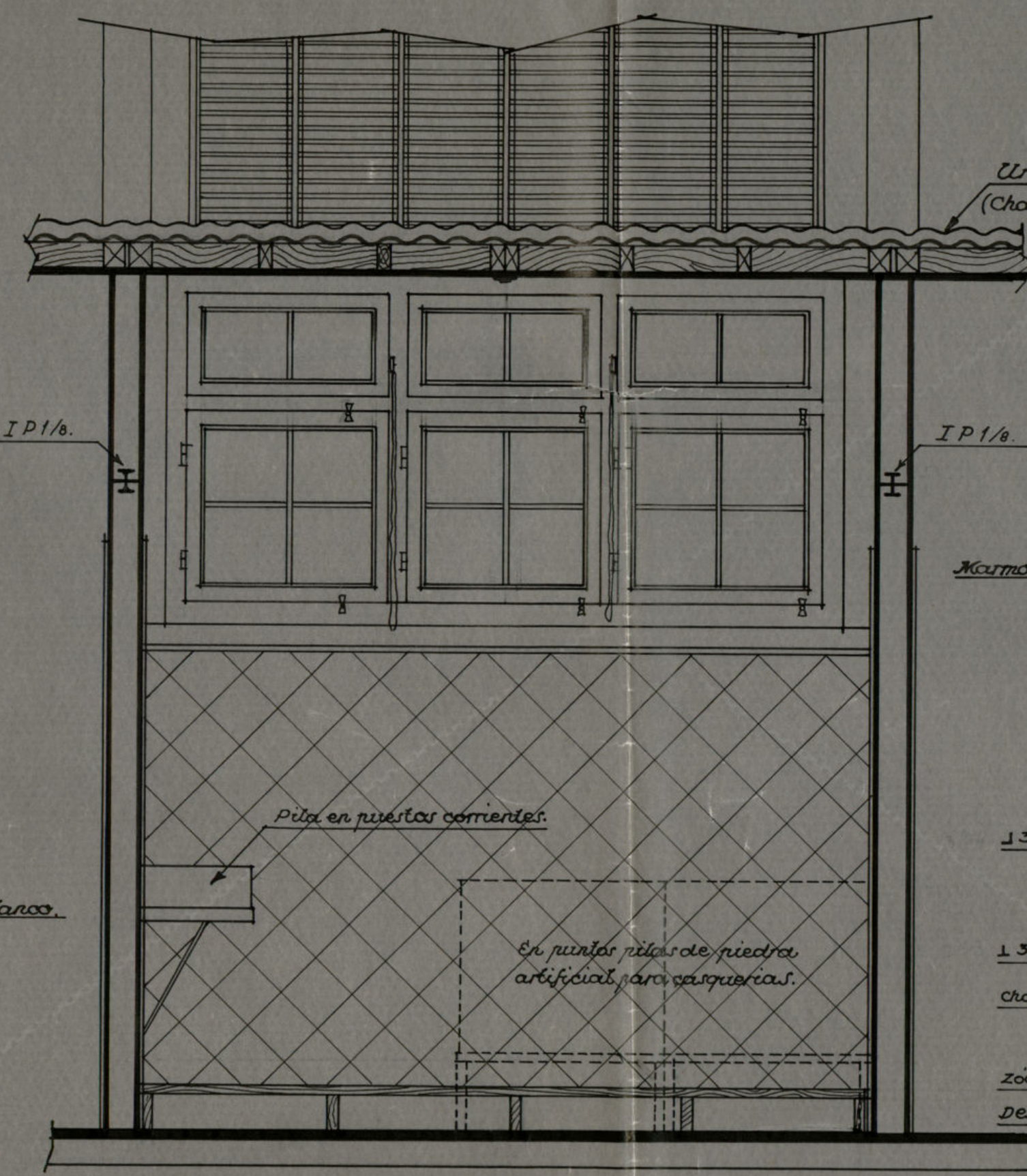
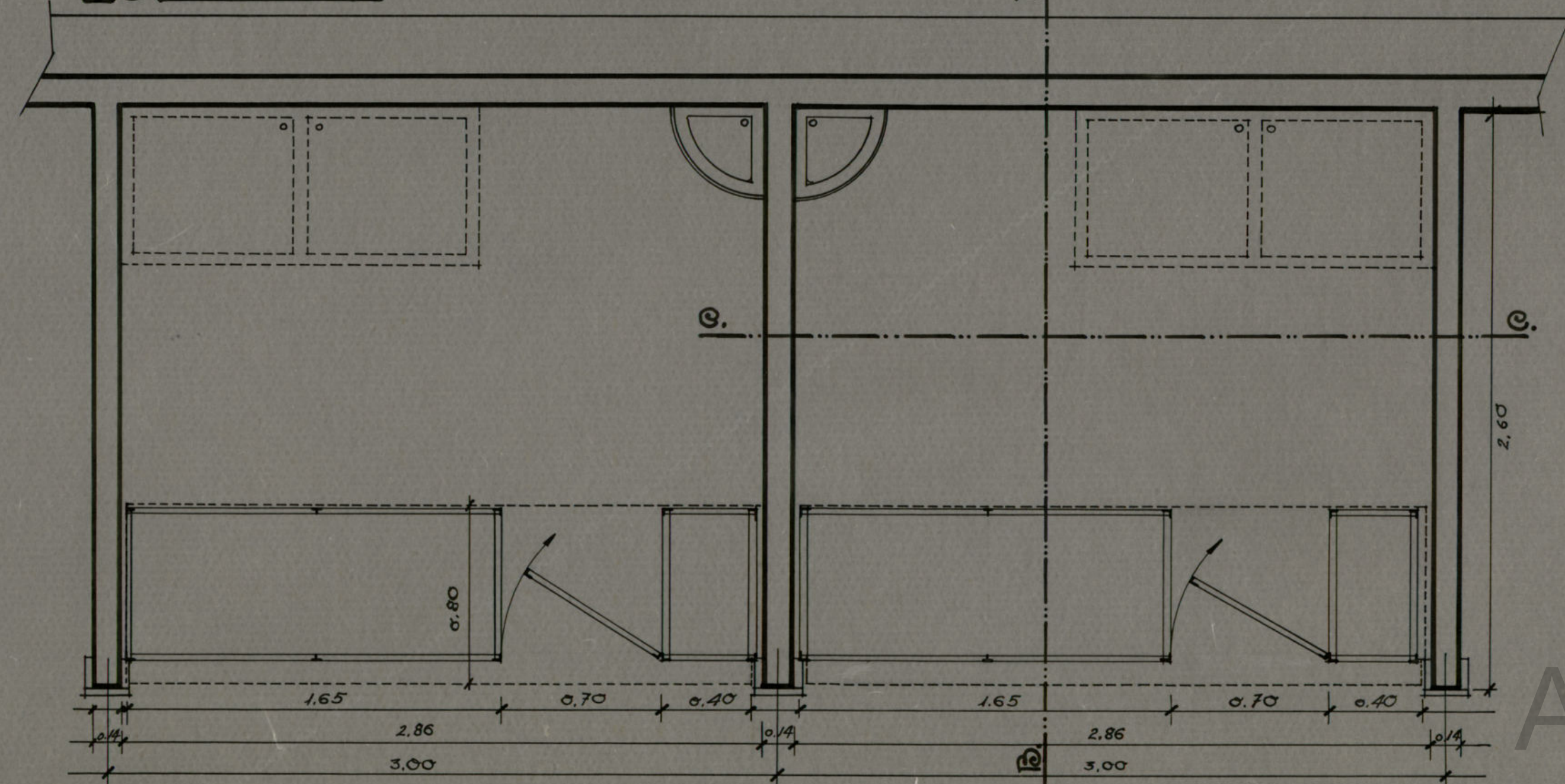

Sección C.C.

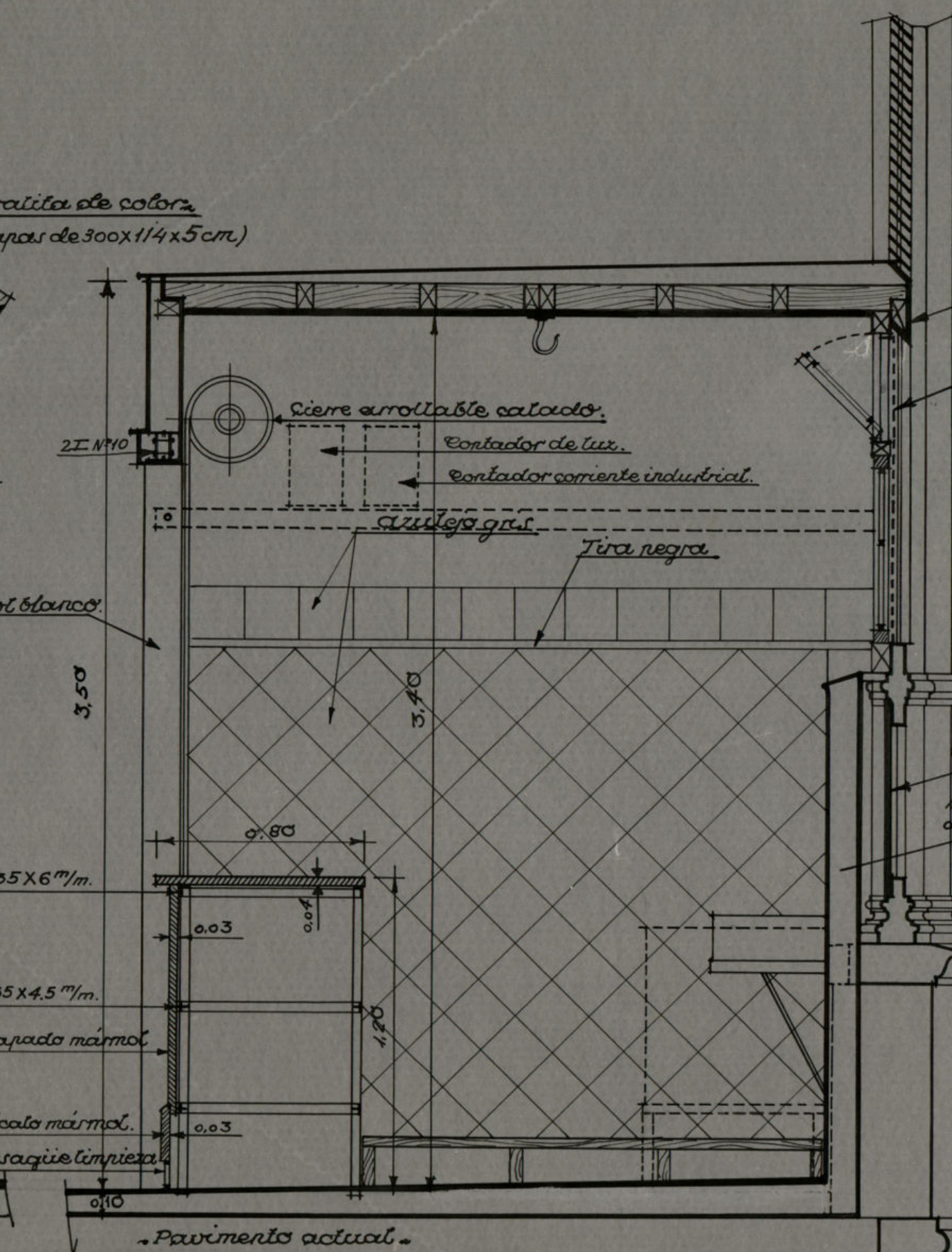

Sección B.B.

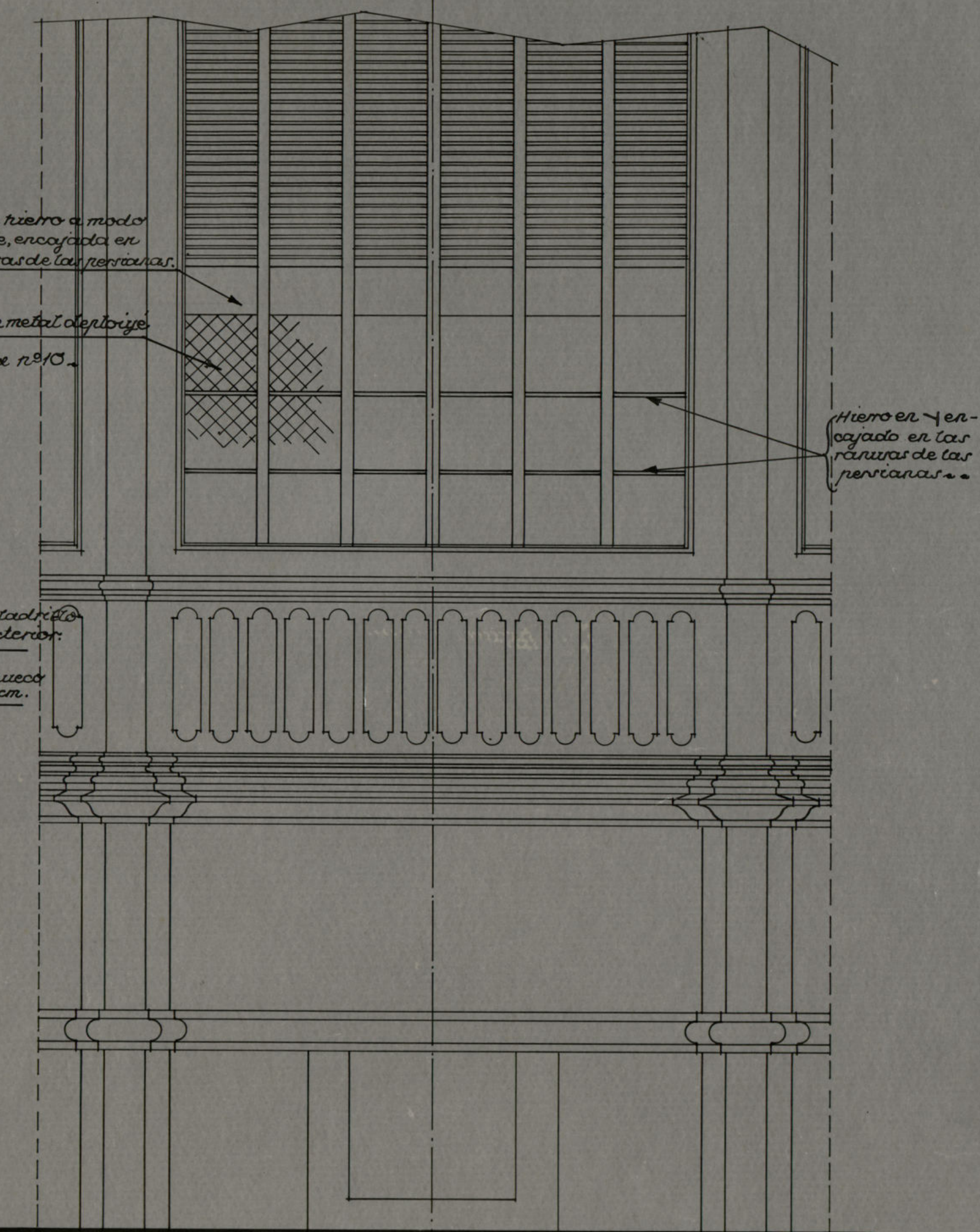

Alzado exterior.

Suplemento del mostrador adosable para pescaderías.

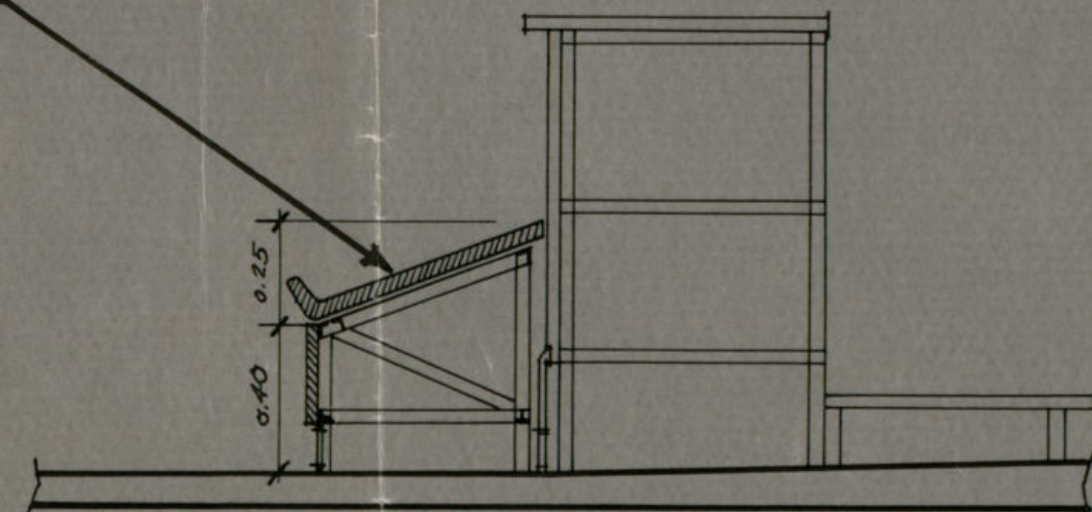

Madrid - Mayo 1936
El Arquitecto Municipal,

Ayuntamiento de Madrid

Reforma del Mercado de la Cebada.

Detalles de Puertos.

Escala 1:20.

Alzado.

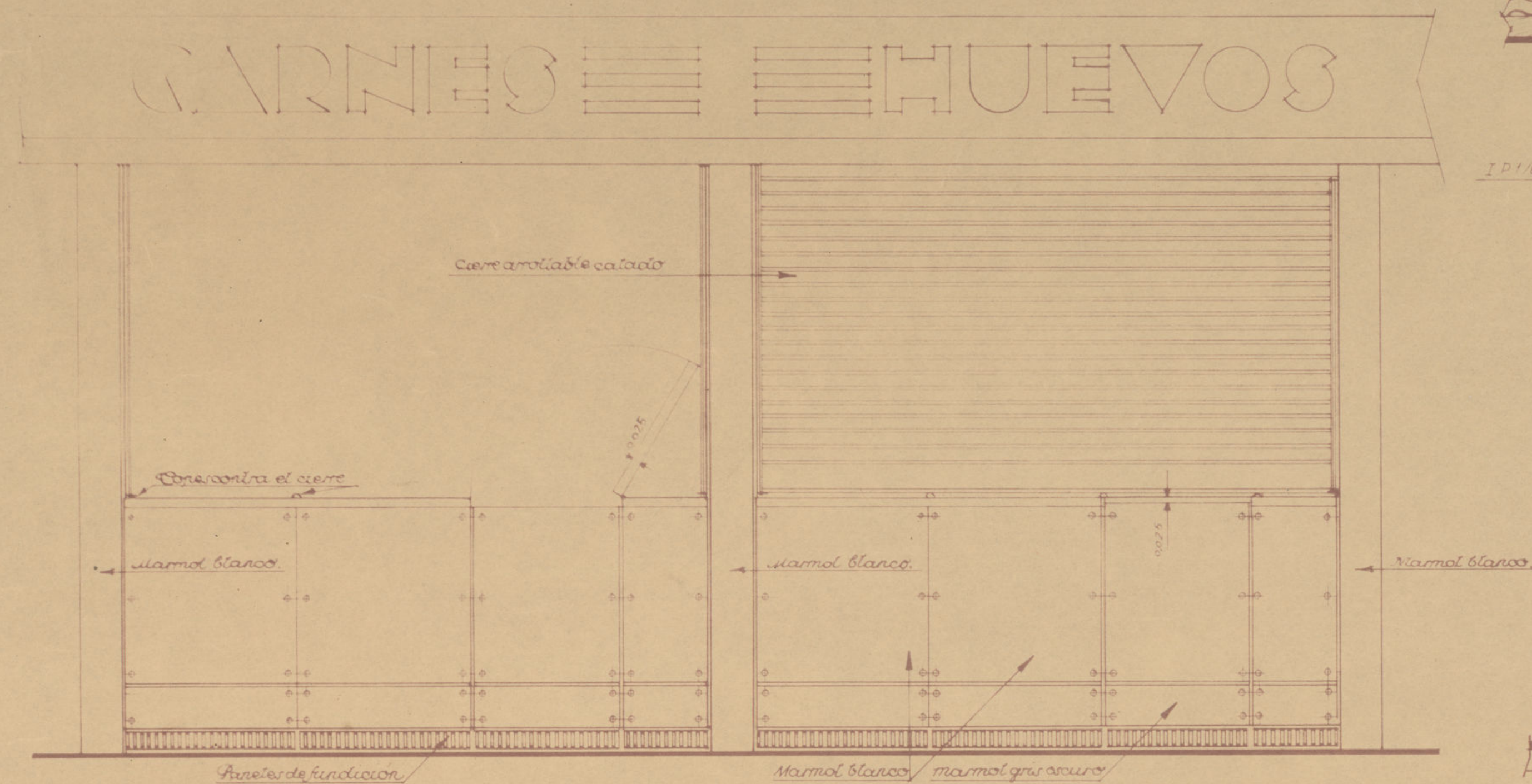

Planta.

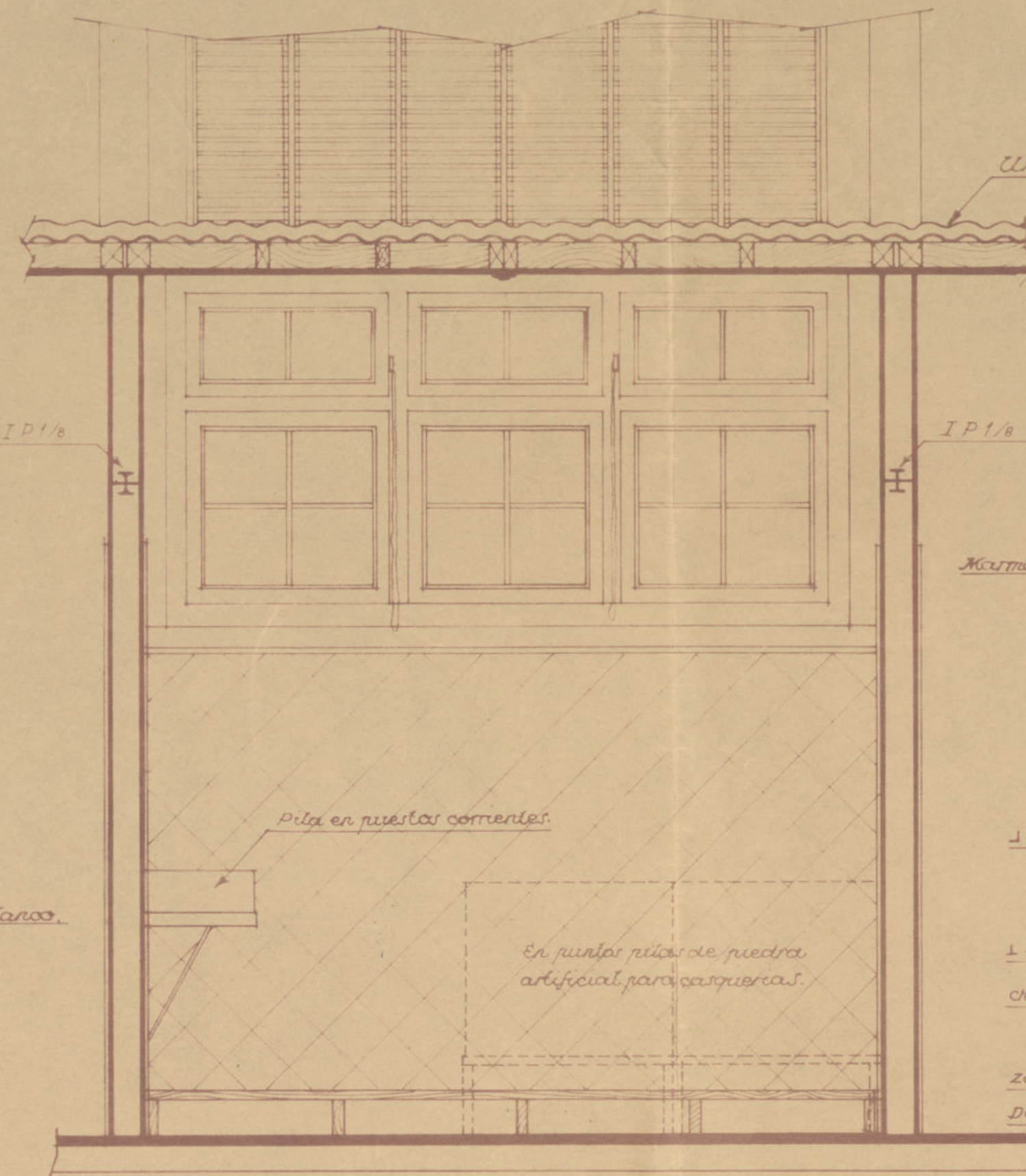
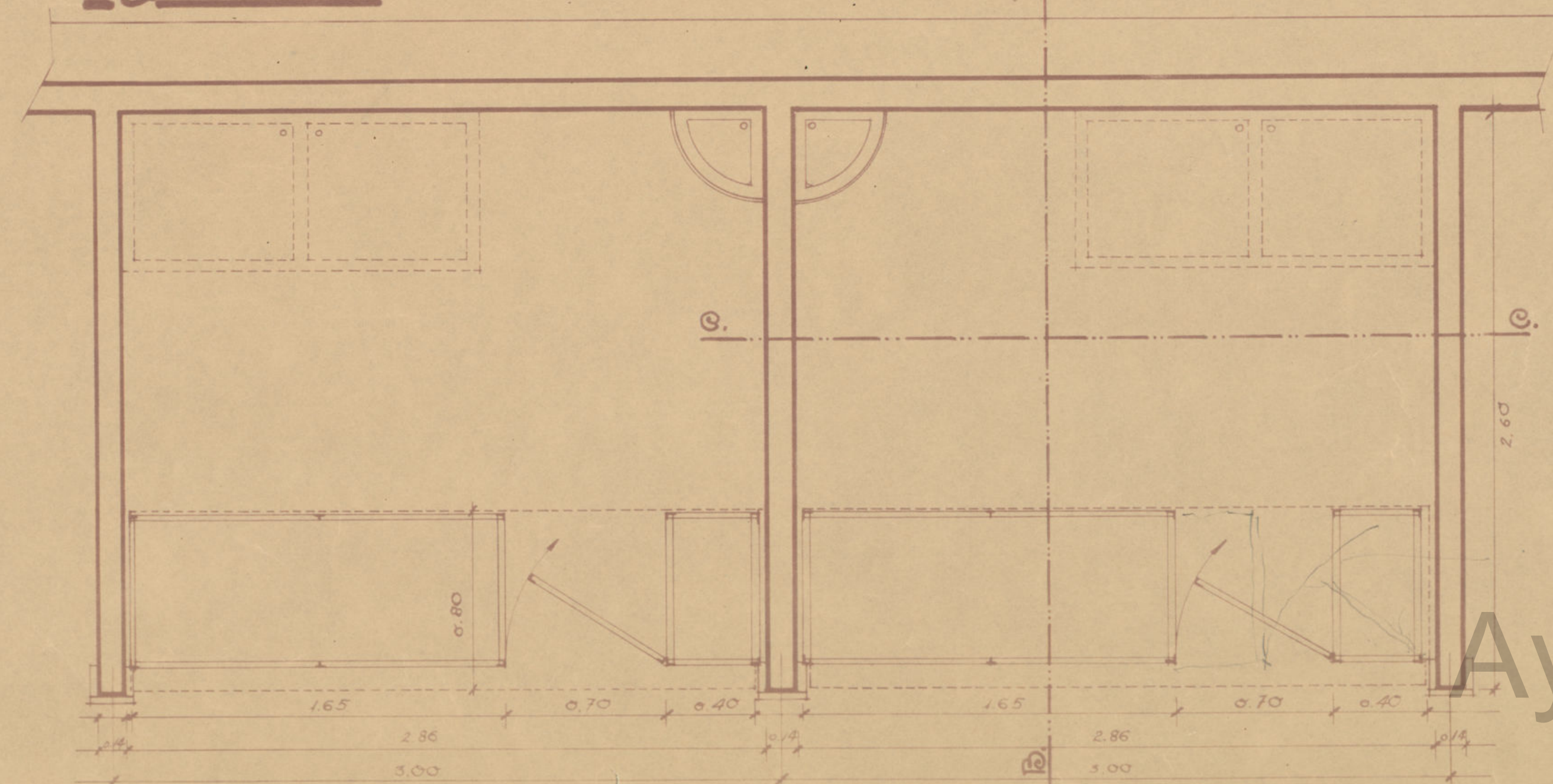

Sección C.C.

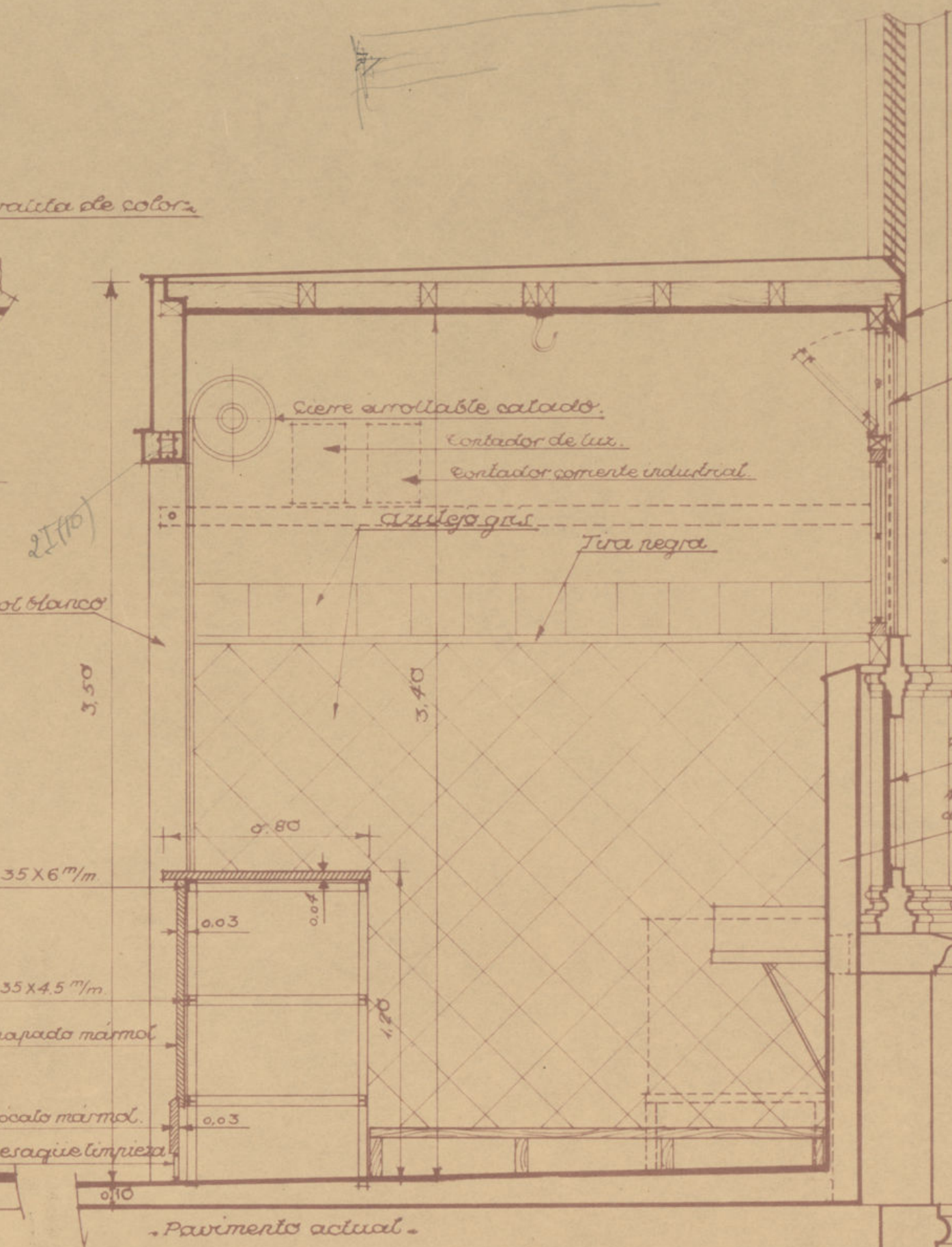

Sección B.B.

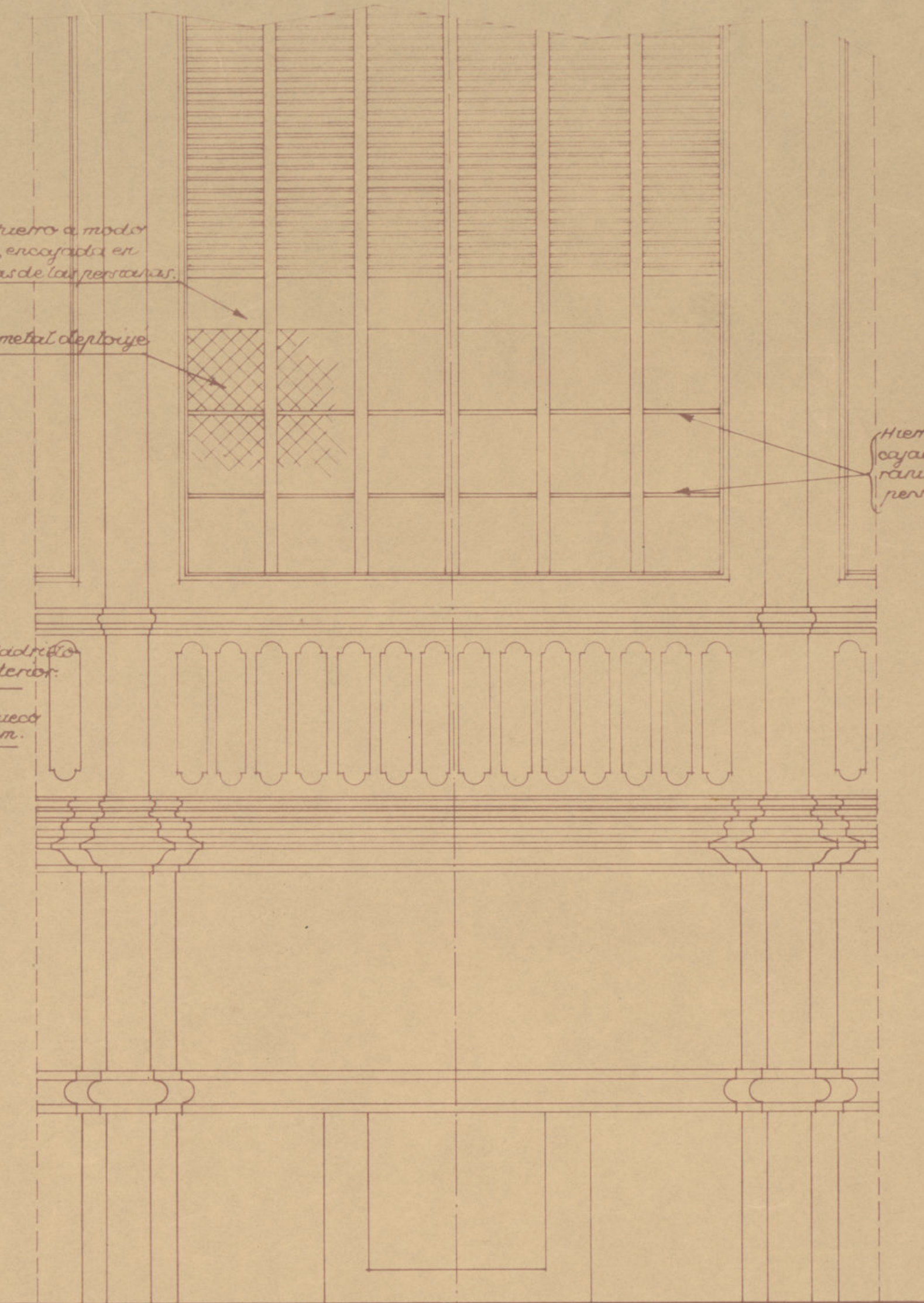

Alzado exterior.

Suplemento del mostrador adosable para pescaderías.

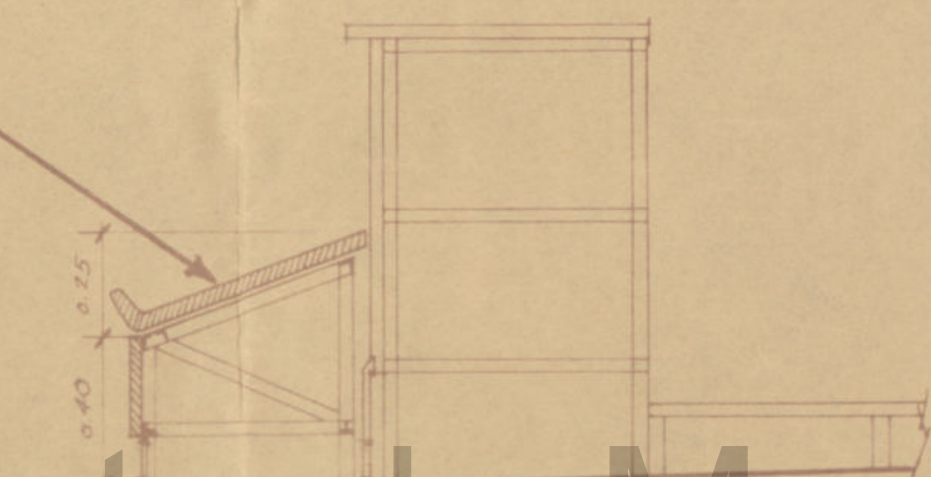

Madrid - Mayo - 1935
El Arquitecto Municipal,

Ayuntamiento de Madrid

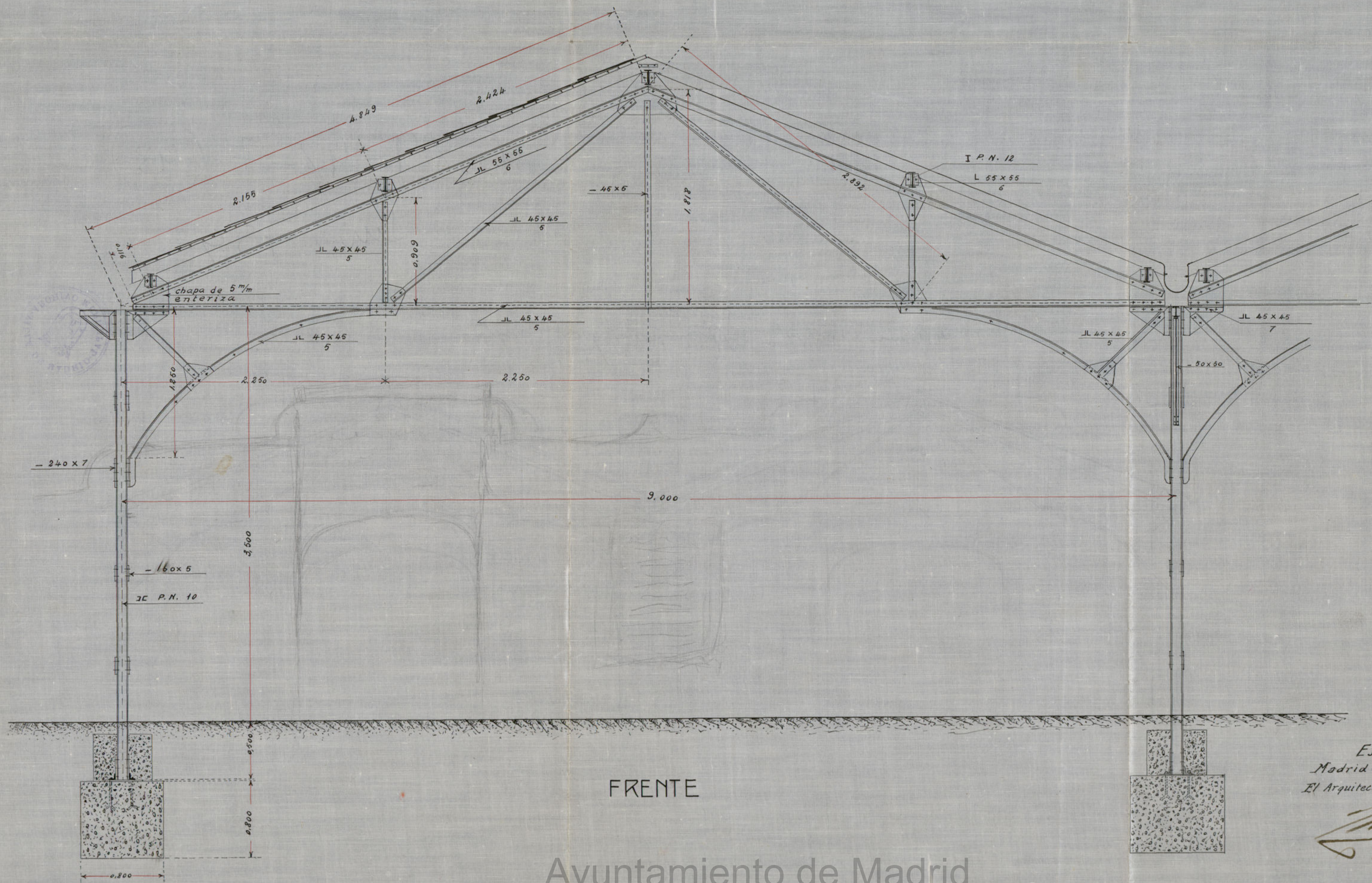

FRENTE

Ayuntamiento de Madrid

Escala de 1:25
 Madrid - Julio de 1917
 El Arquitecto Municipal de Propiedades

[Signature]

Escala 1:25



Escala 1:10

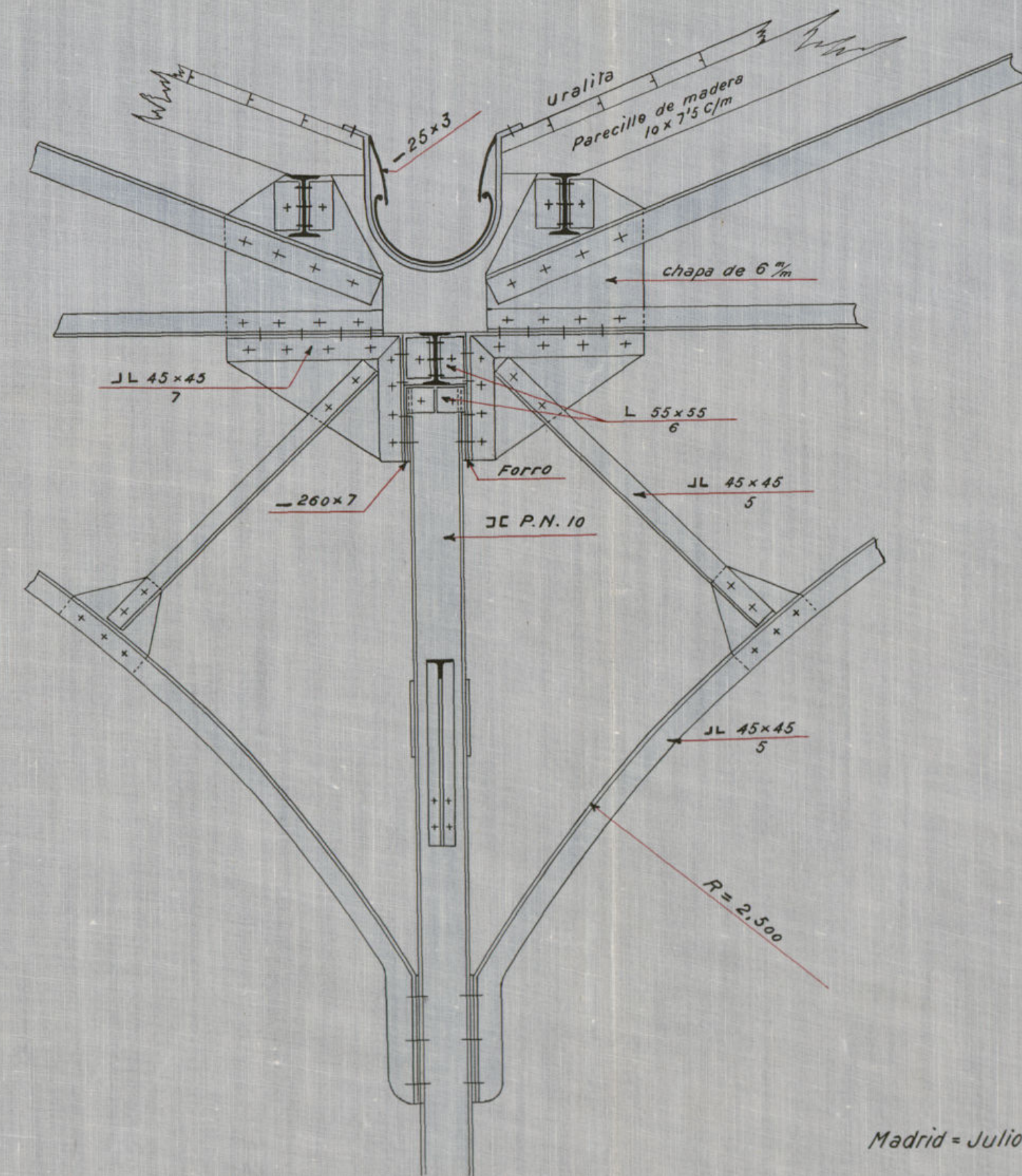

Madrid = Julio de 1917.

EL ARQUITECTO MUNICIPAL DE PROPIEDADES

24/8

Alzado
Escala ~~1/50~~ en 1/25

Detalle de la cabeza del pilar
Escala 1:10

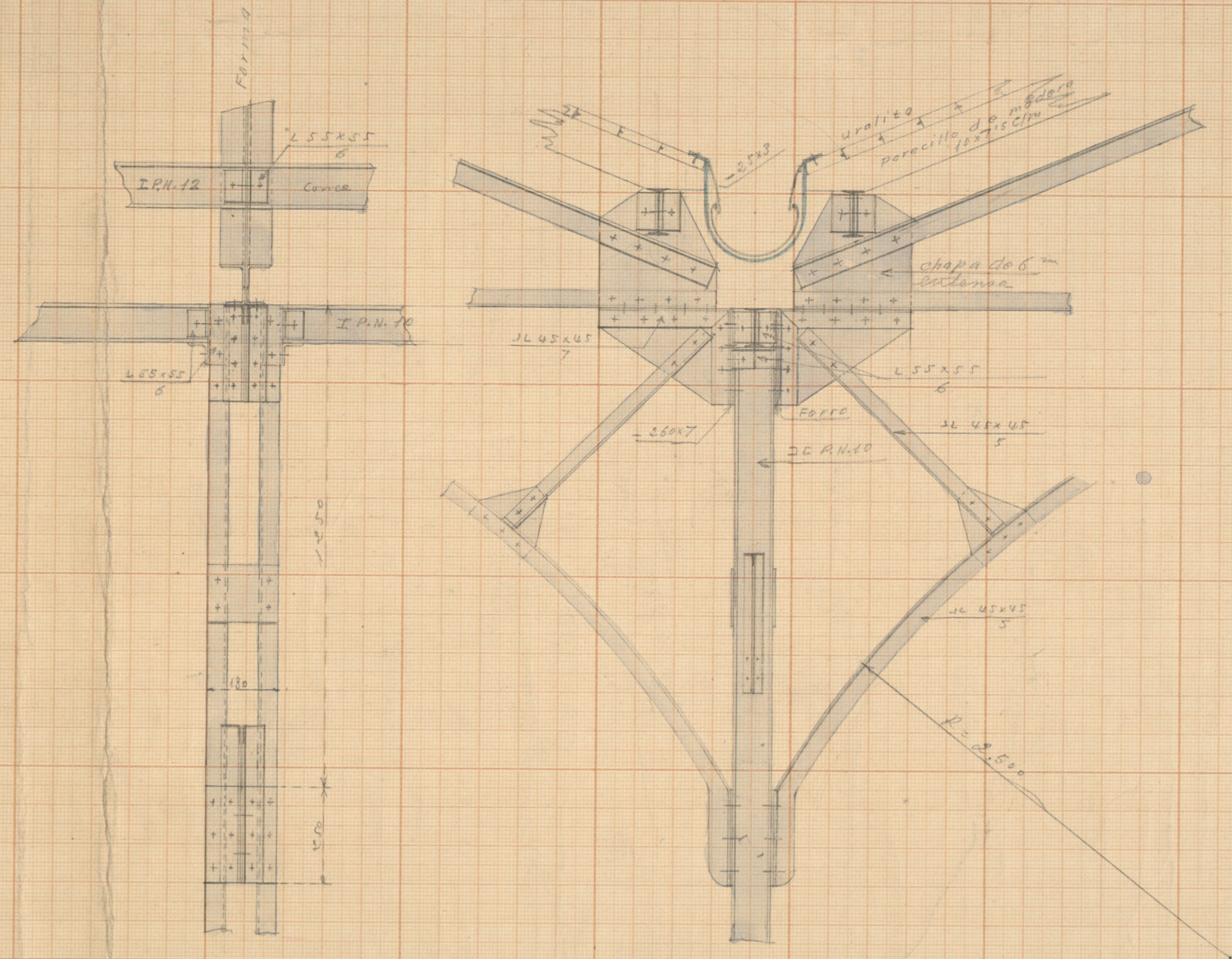

Ayuntamiento de Madrid

*Piso de cristal y hormigón armado en los patios del Mercado de la Cebada.
Escala = 1:25.*

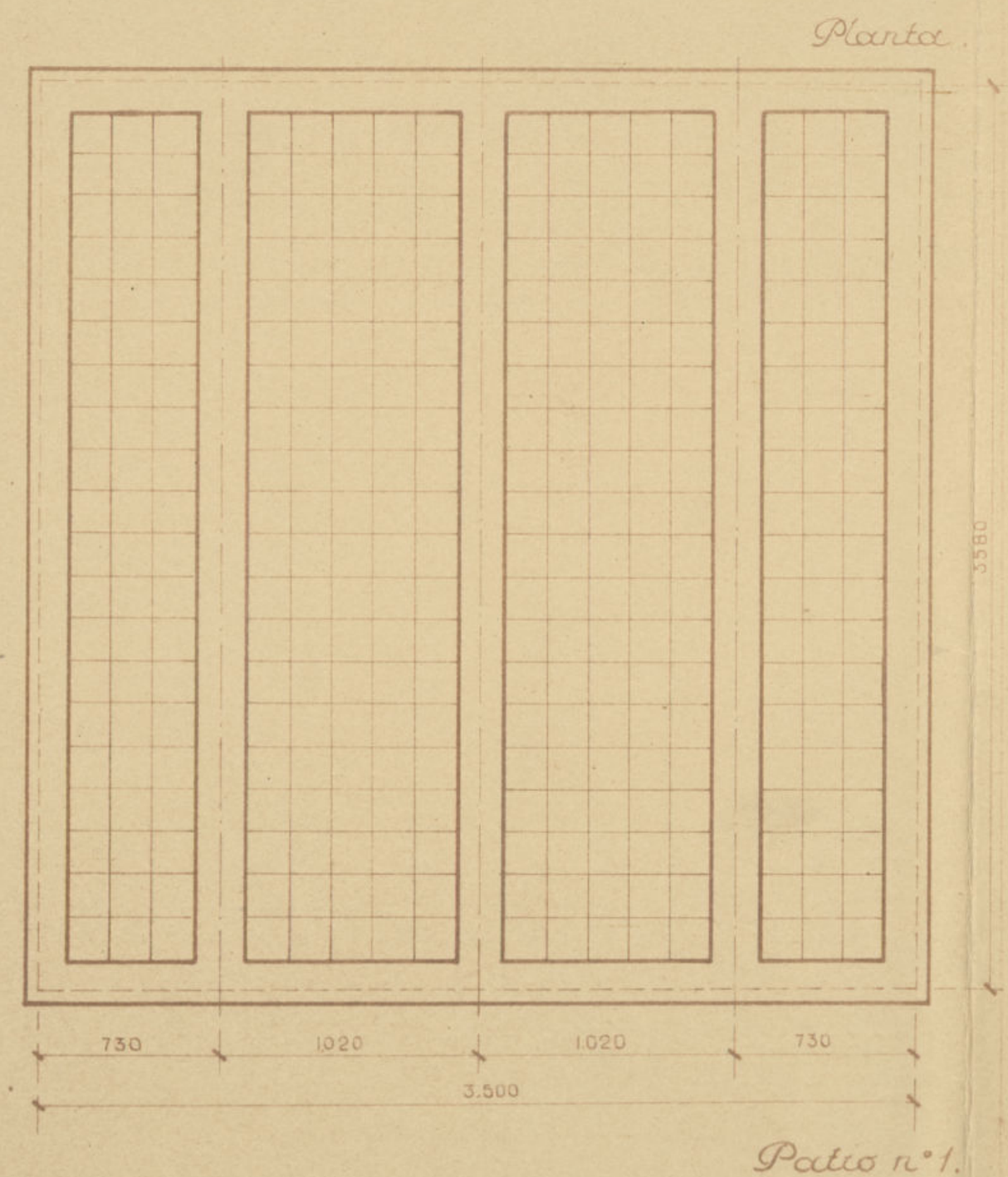
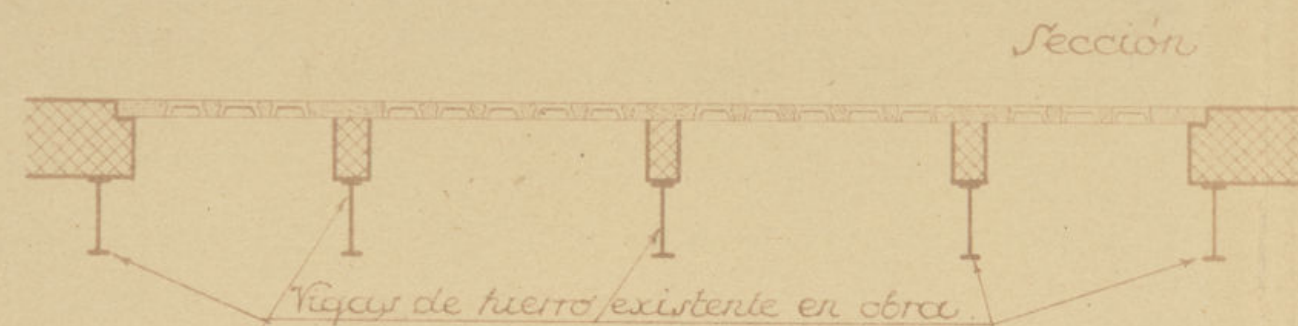

La sección de este patio es igual a la del n°1.

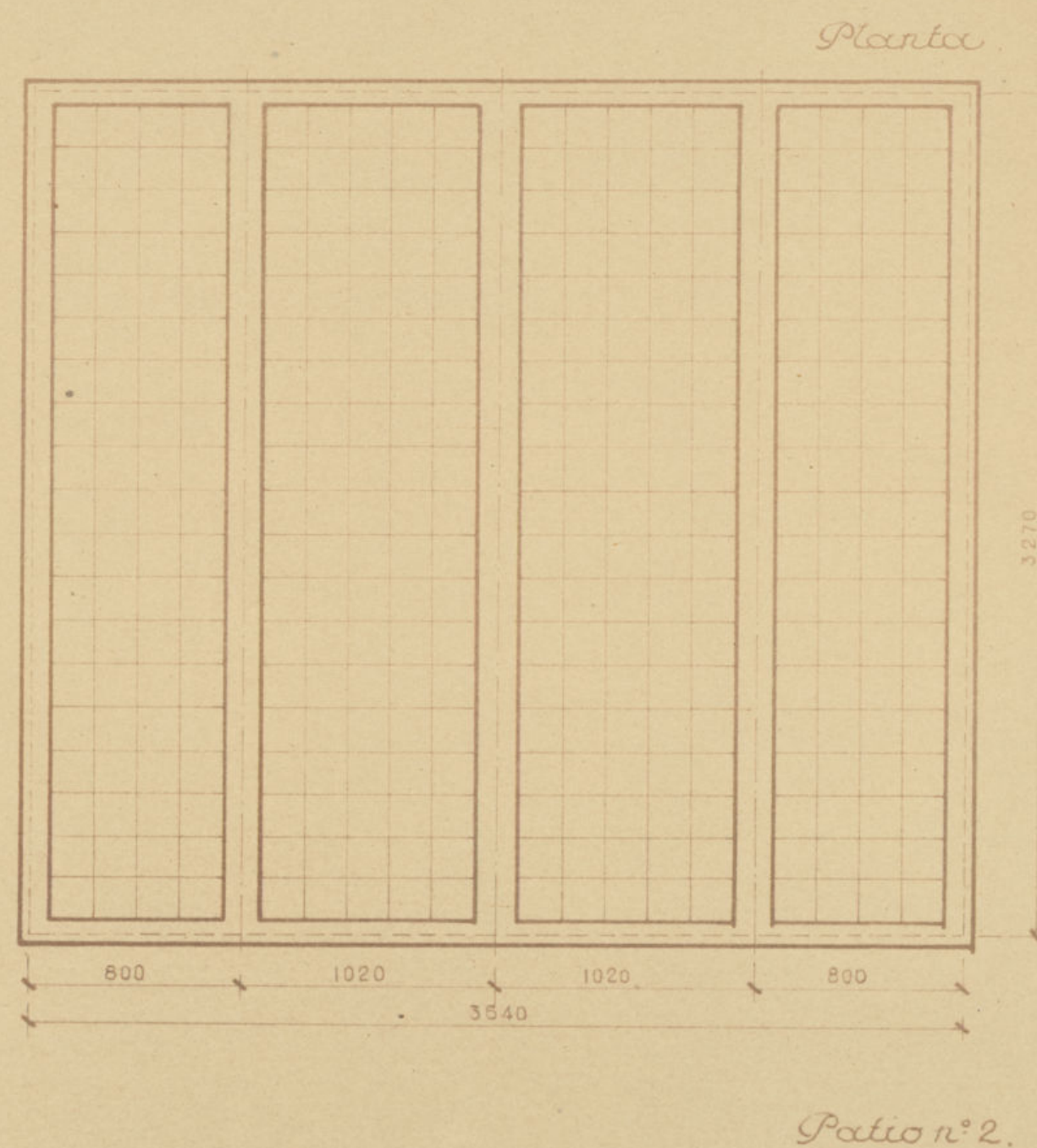

Bordillo de piedra que será necesario quitar.

Nivel del piso.

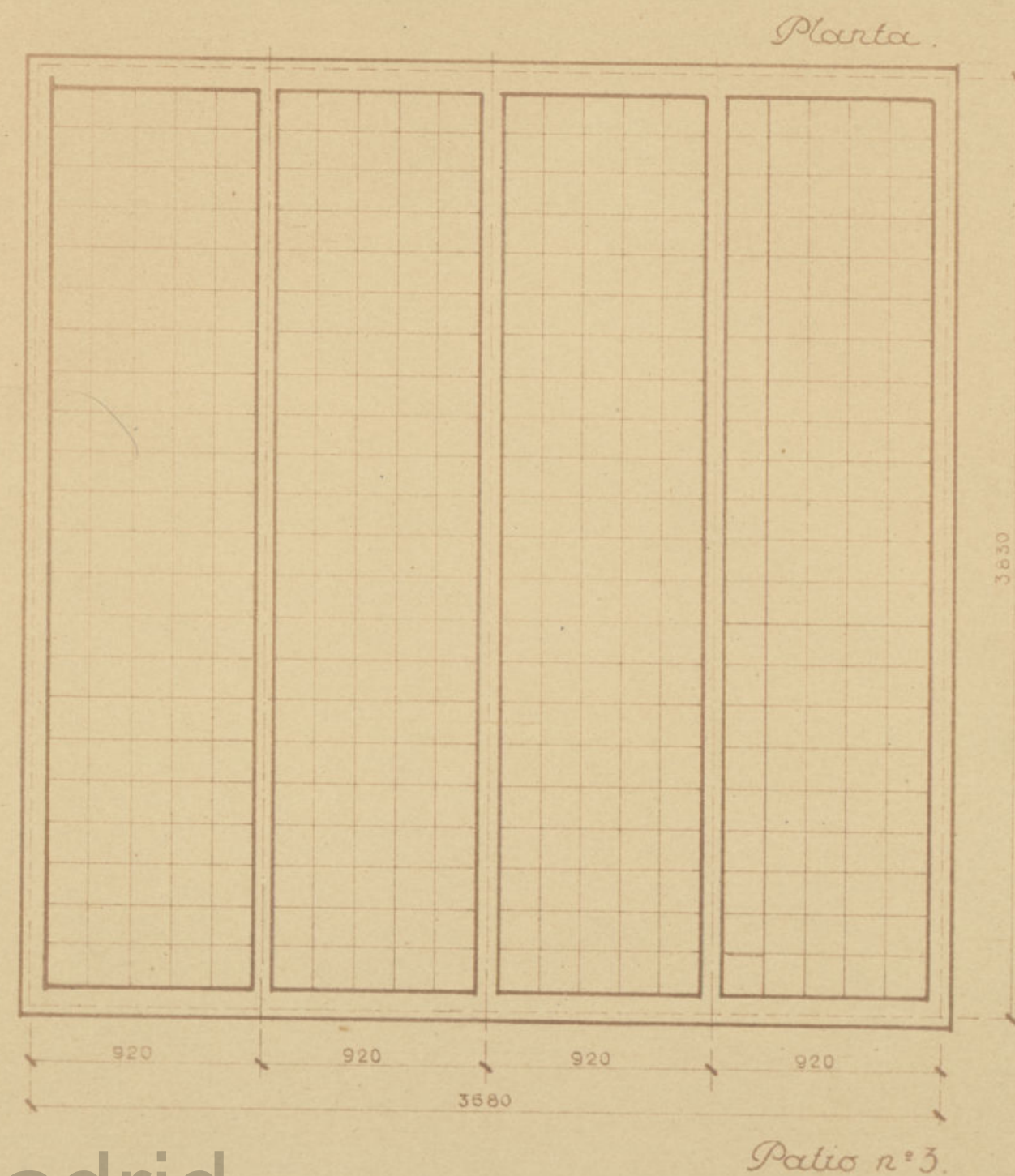

*Madrid, Septiembre 1942.
El Arquitecto Jefe de la Sección
de Construcciones y Propiedades.*

Félix Rip

MODELO DE TARIMAS METALICAS
PARA EL MERCADO DE LA CEBADA
Escala de 0.05 p.m

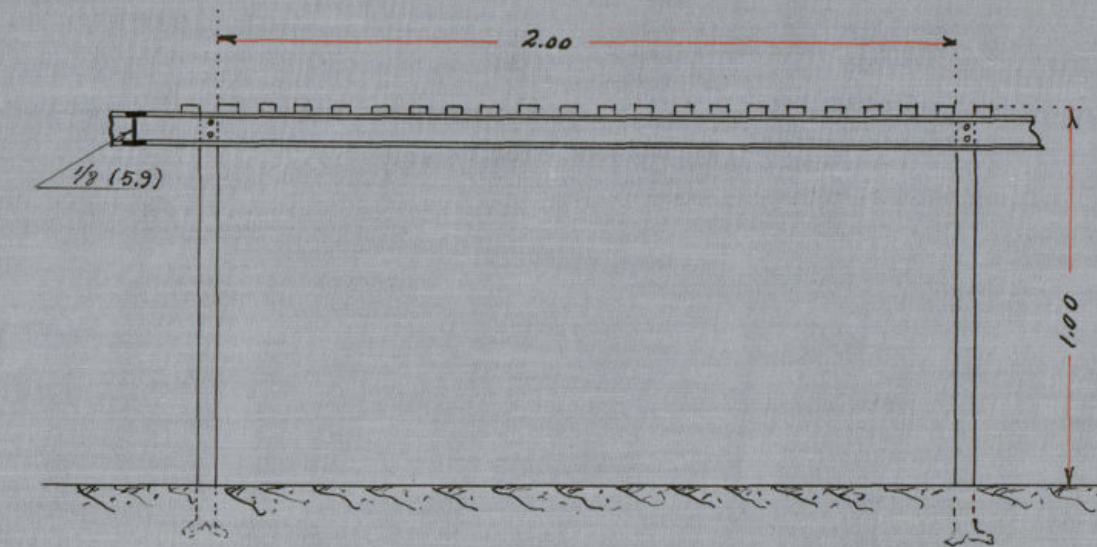

FRENTE

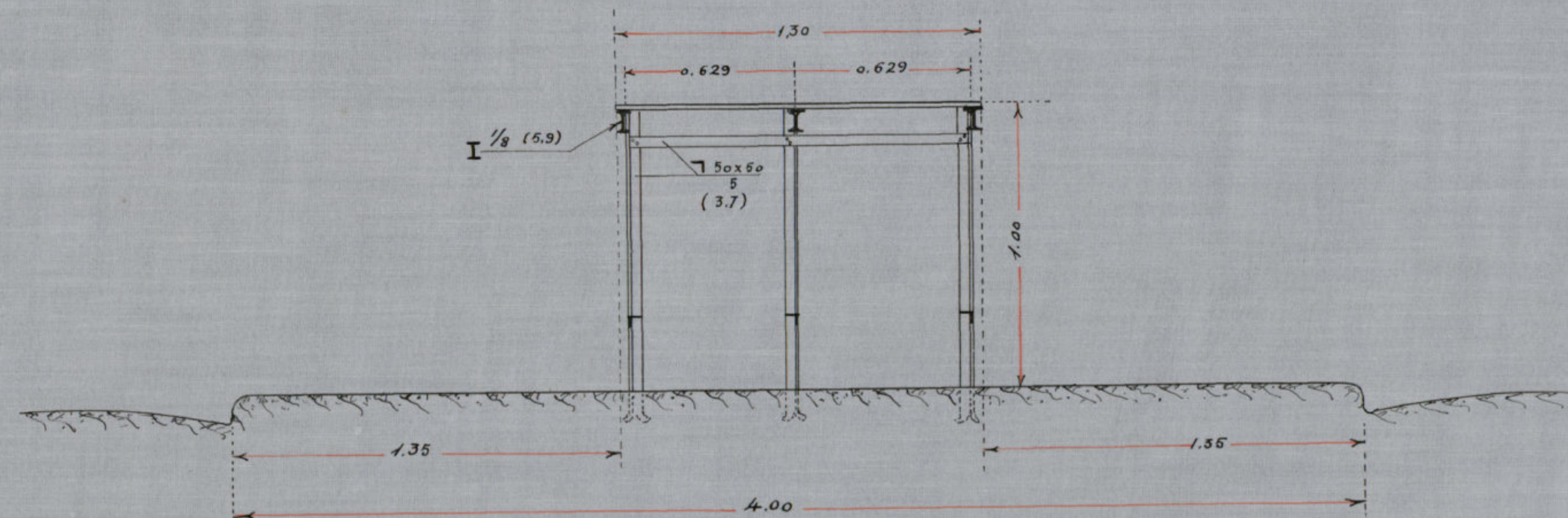

SECCION

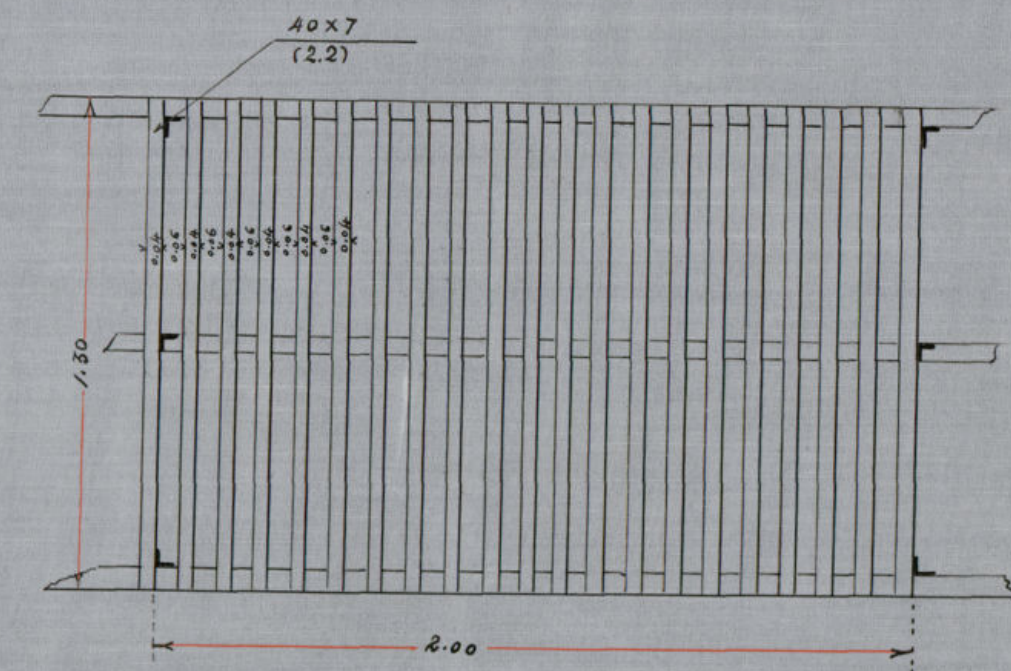

PLANTA

Ayuntamiento de Madrid

Madrid · Julio · 1929

El Augt. Nal. de Propiedades de la Villa

[Signature]

MODELO DE TARIMAS METALICAS
PARA EL MECADO DE LA CEBADA
Escala de 0.05 p.m

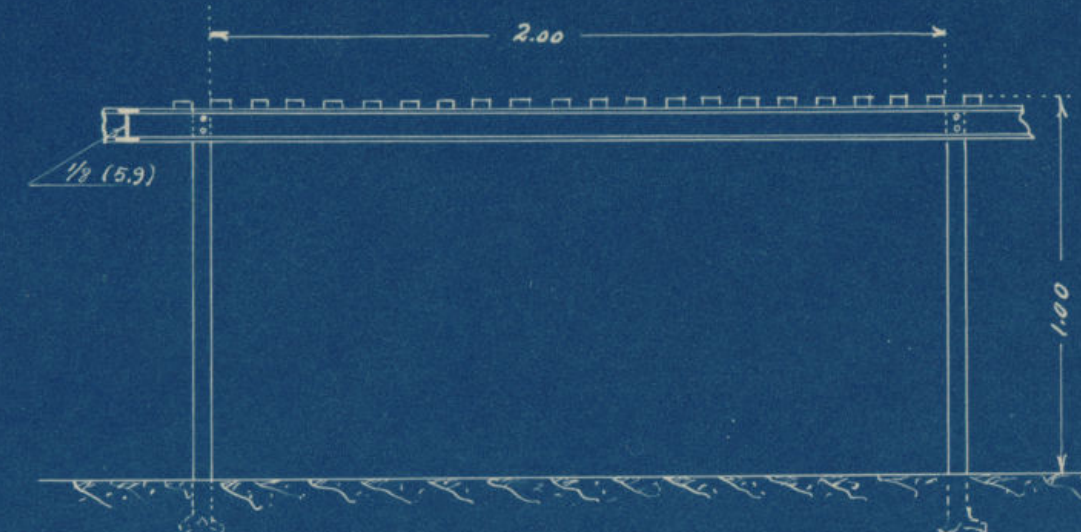

FRENTE

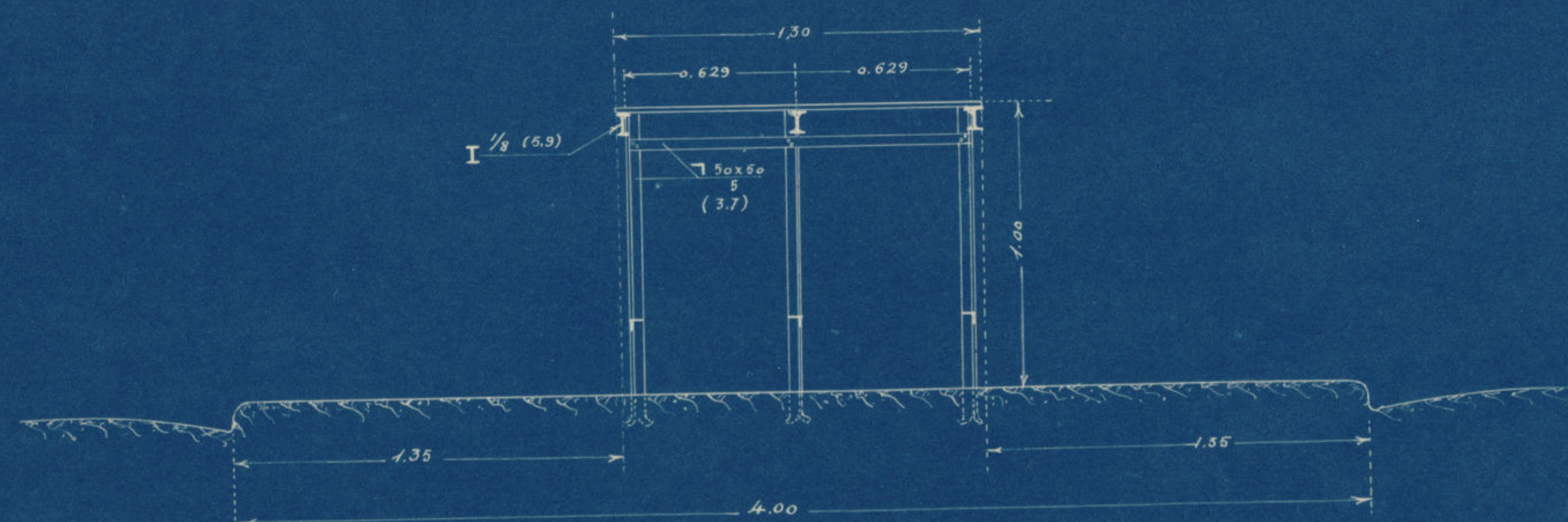

SECCION

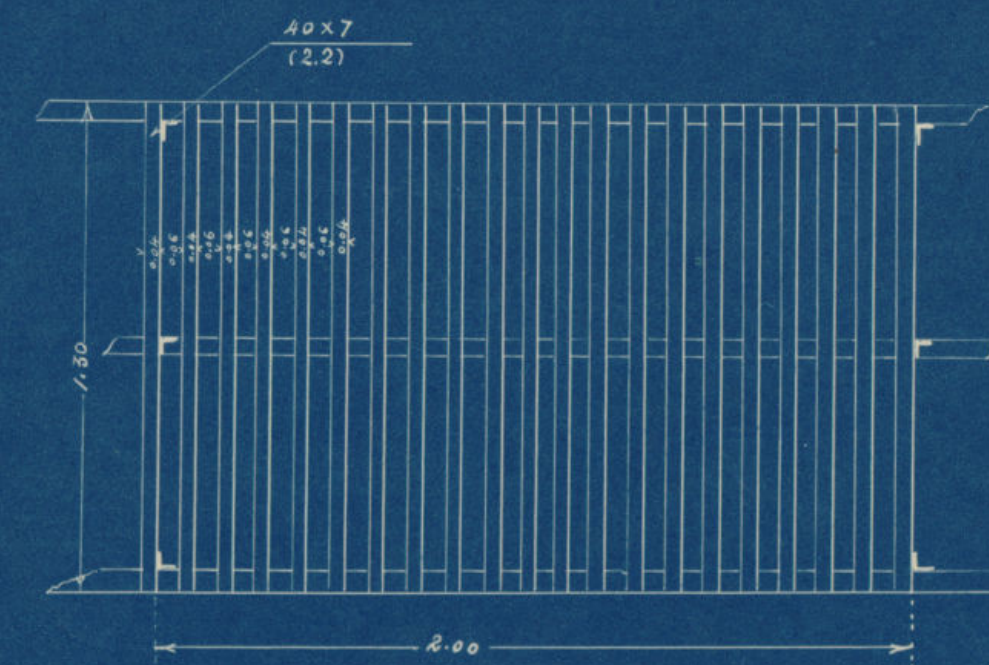

PLANTA

Madrid - Julio - 1929

Ayuntamiento de Madrid

Mercado de la Cebada

Cimiento de la nueva escalinata de la puerta de la rotonda.

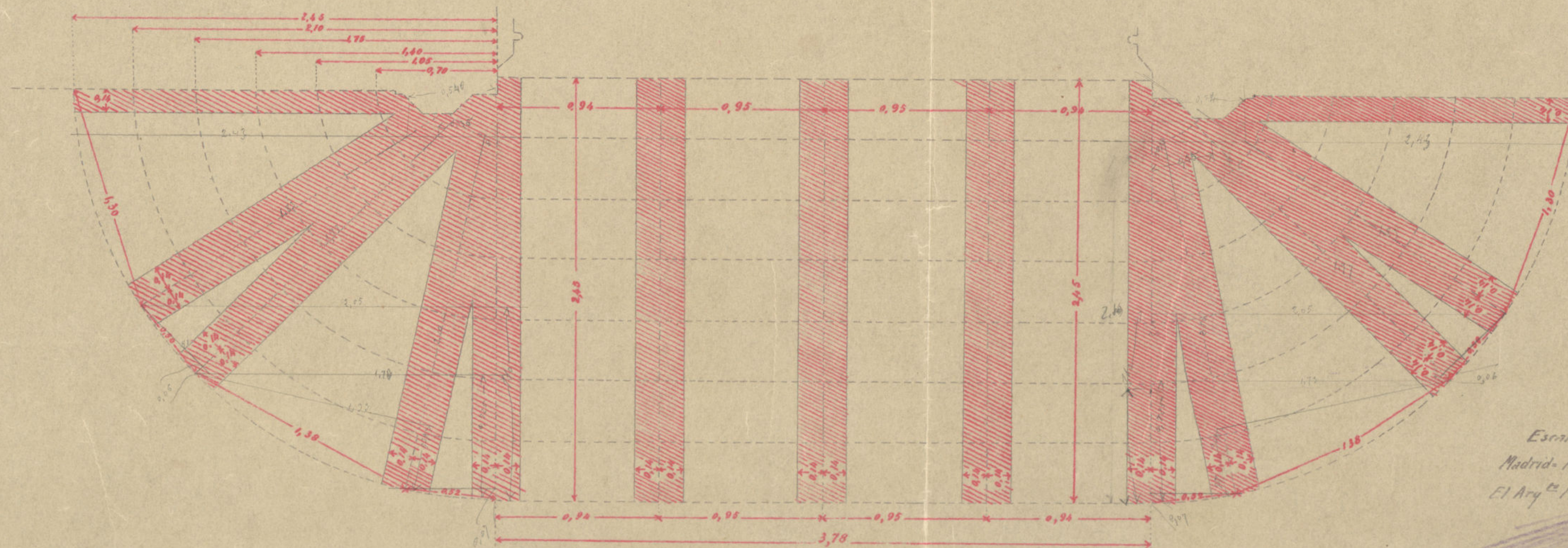
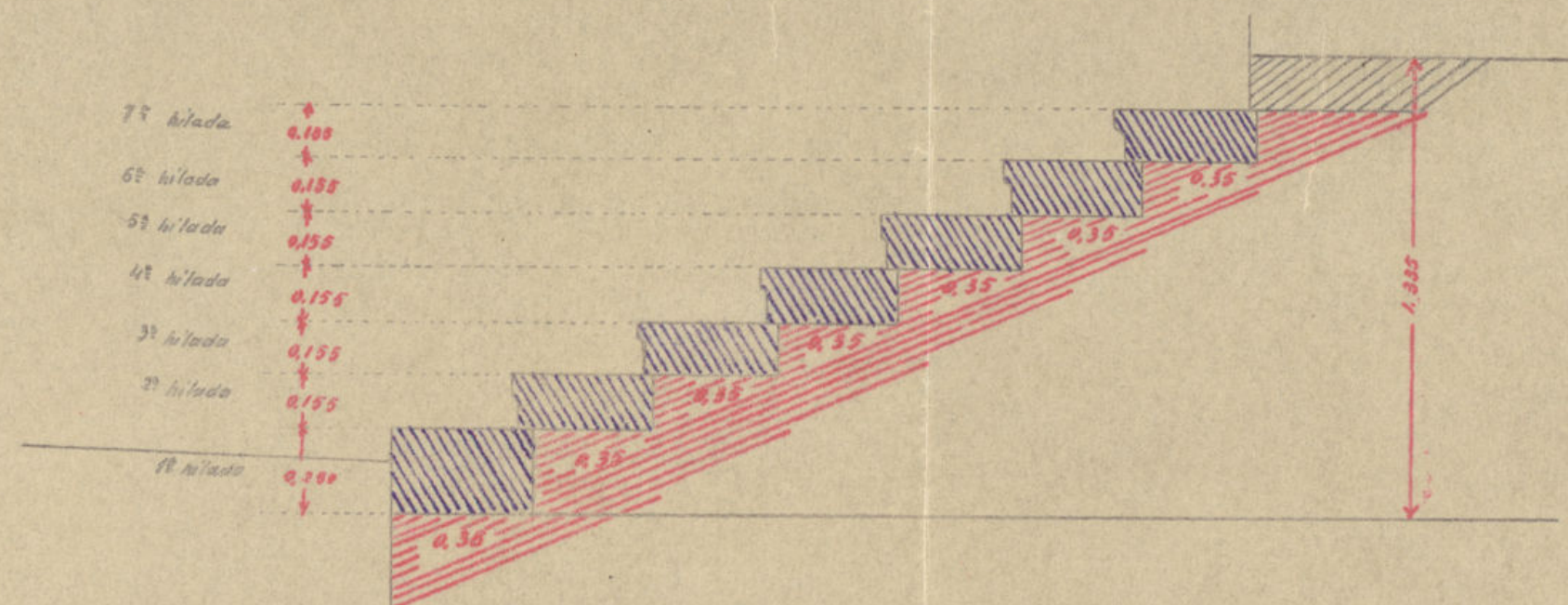

Escala de 5:100
Madrid- Marzo de 1912.
El Arq.^{to} Municipal de Propiedades

[Signature]

Ayuntamiento de Madrid

Mercado de la Cebada

Cimiento de la nueva escalinata de la puerta de la rotonda.

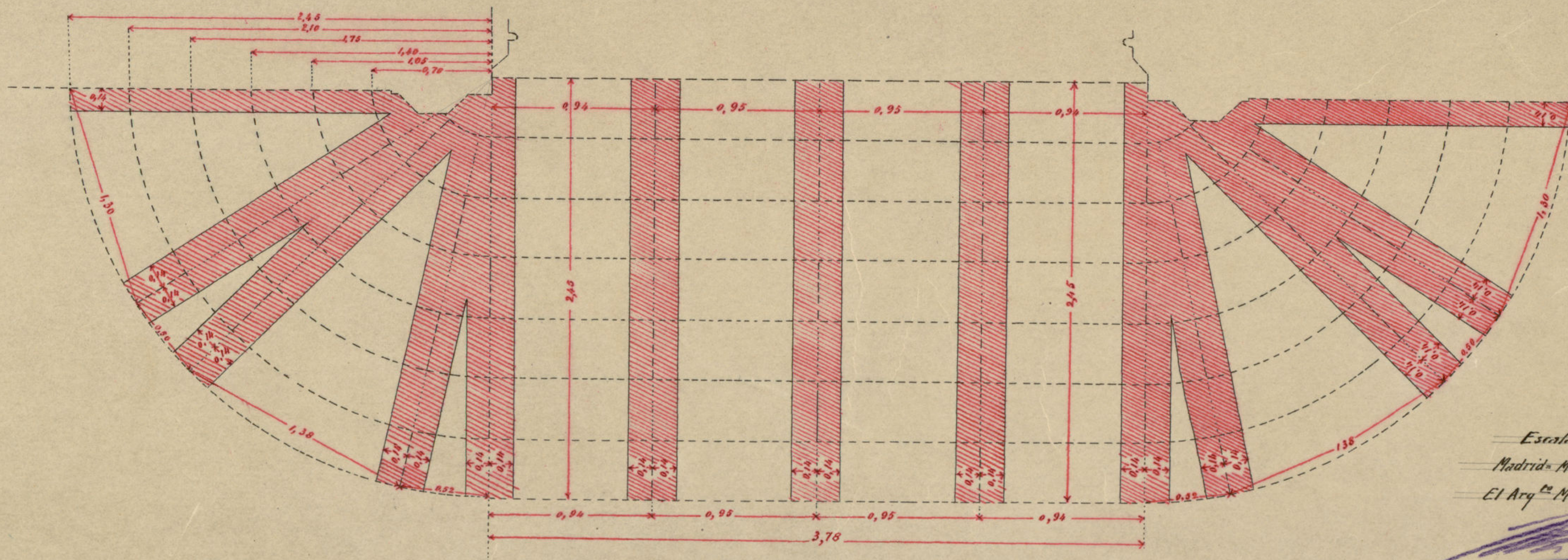
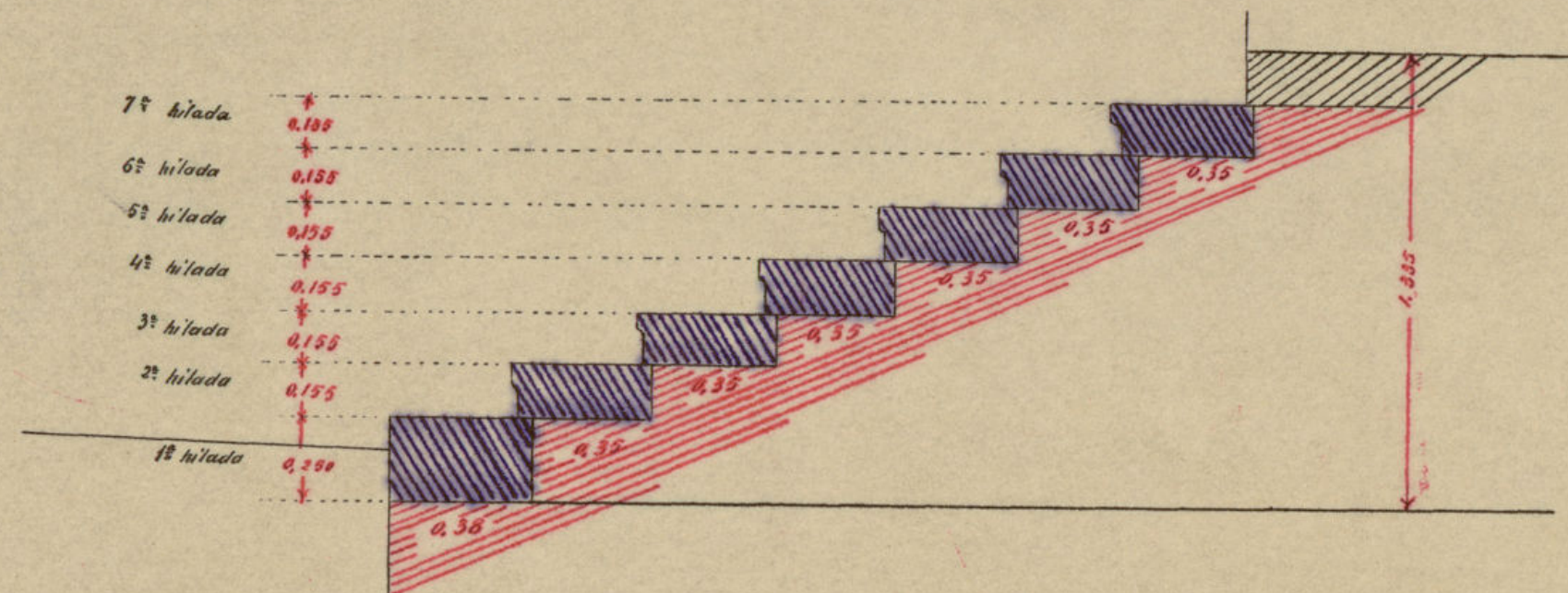

Escala de 5:100
Madrid, Marzo de 1912.
El Arq.^{to} Municipal de Propiedades

[Signature]

Ayuntamiento de Madrid

Mercado de la Cebada

Memoria de cantería de la reforma de las escaleras de la puerta doble

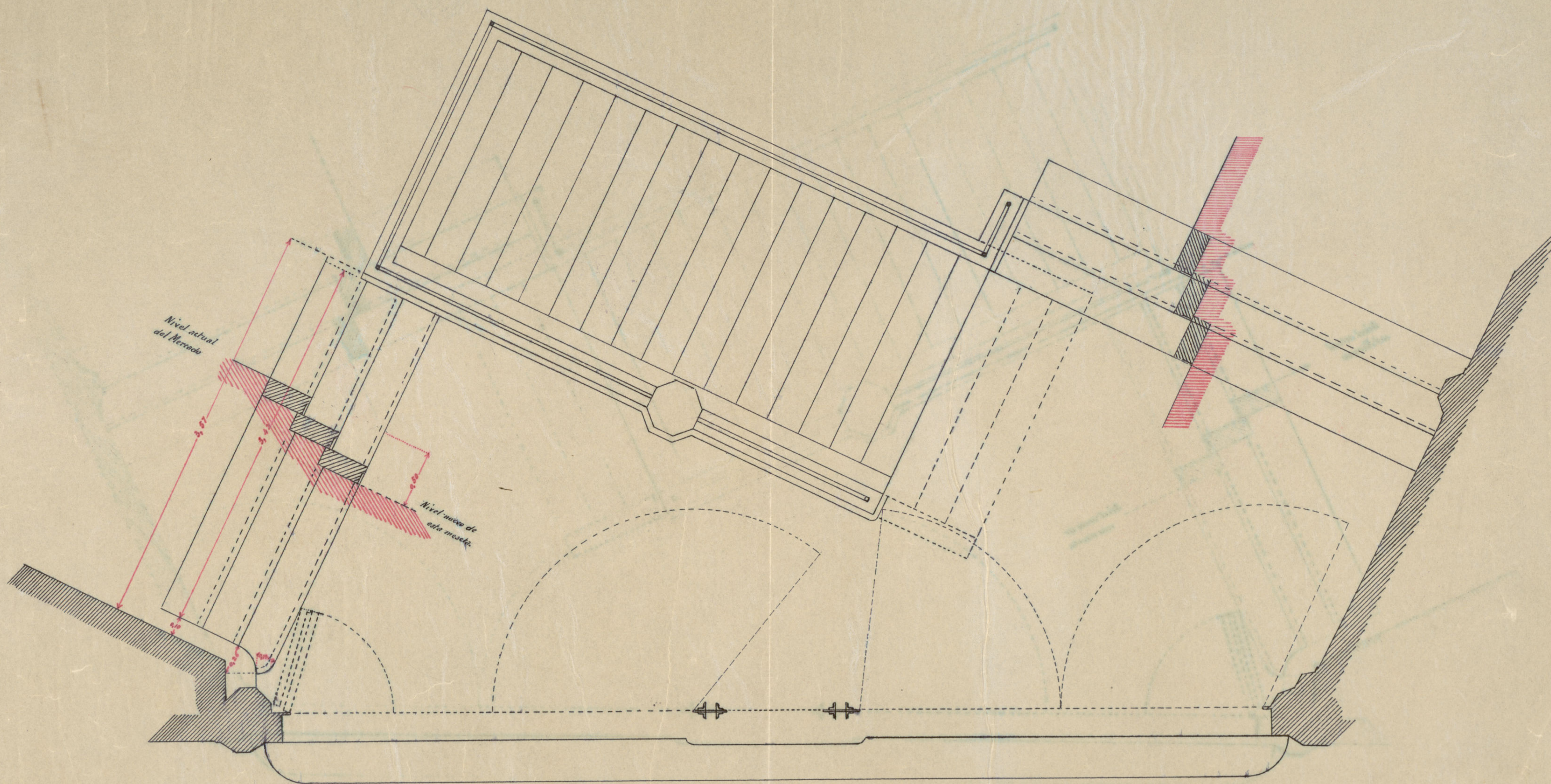

Escala de 5:400

Madrid - Febrero de 1912

El Arq^{te} Municipal de Propiedades.

M. de la Cebada
ayta

Ayuntamiento de Madrid

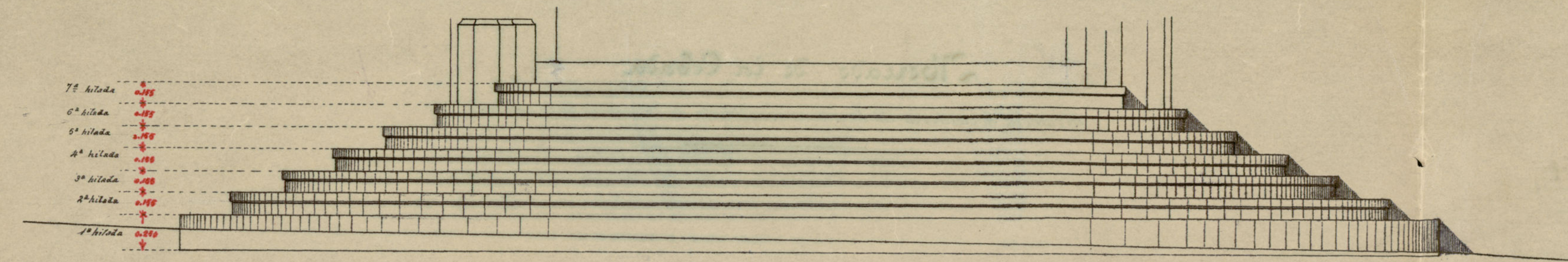

Mercado de la Cebada Memoria decanteria de la nueva escalinata de la puerta de la rotonda

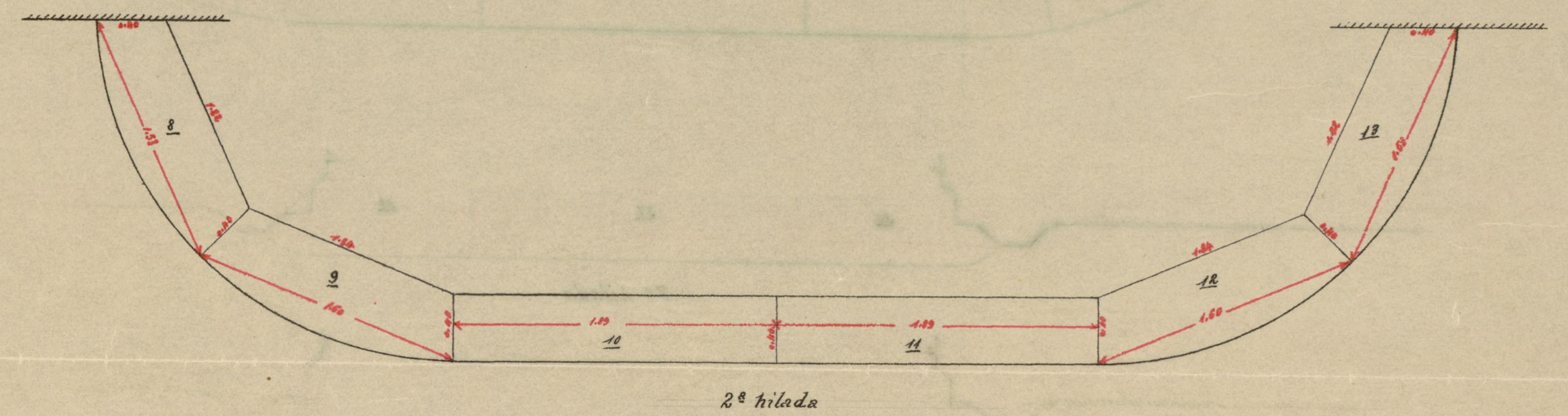
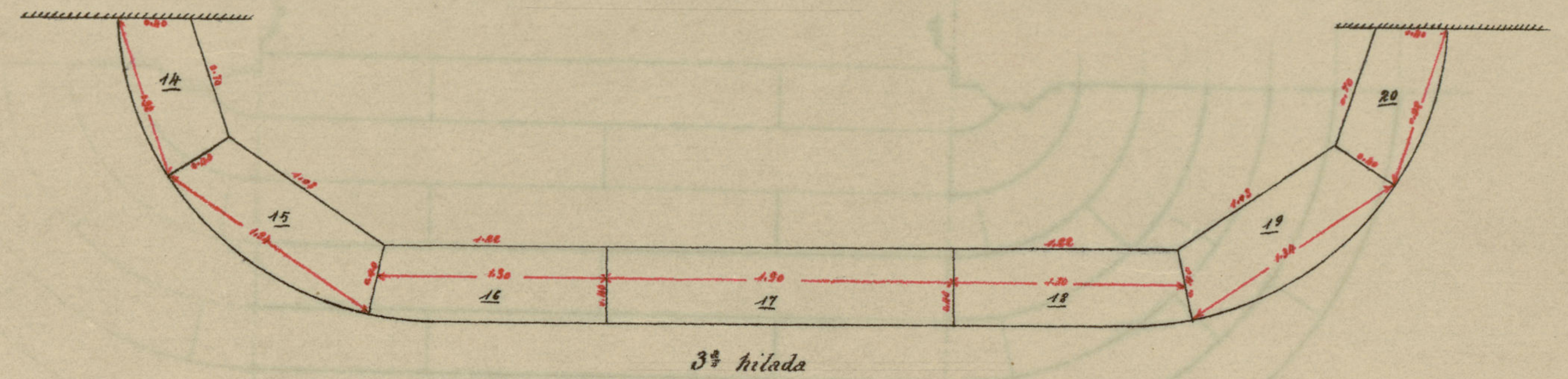
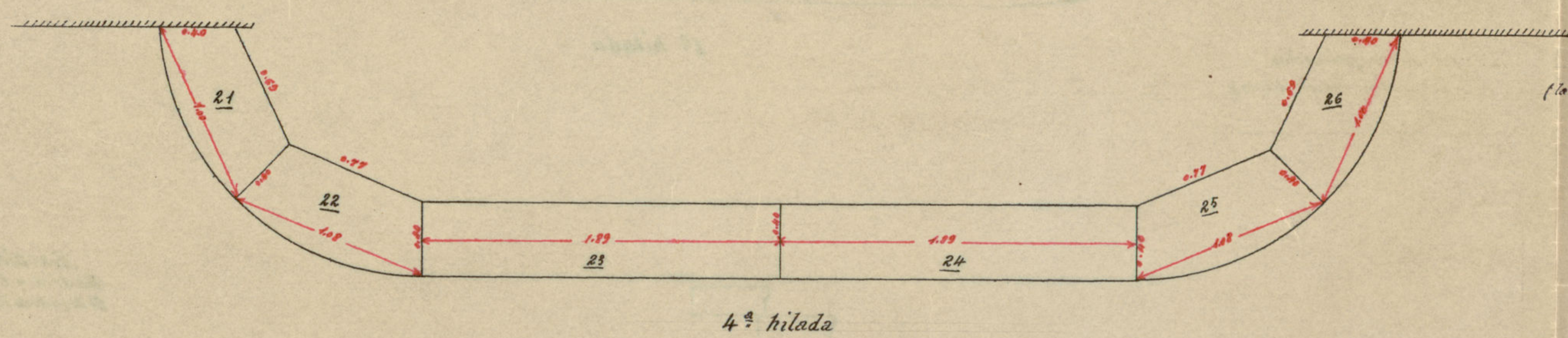
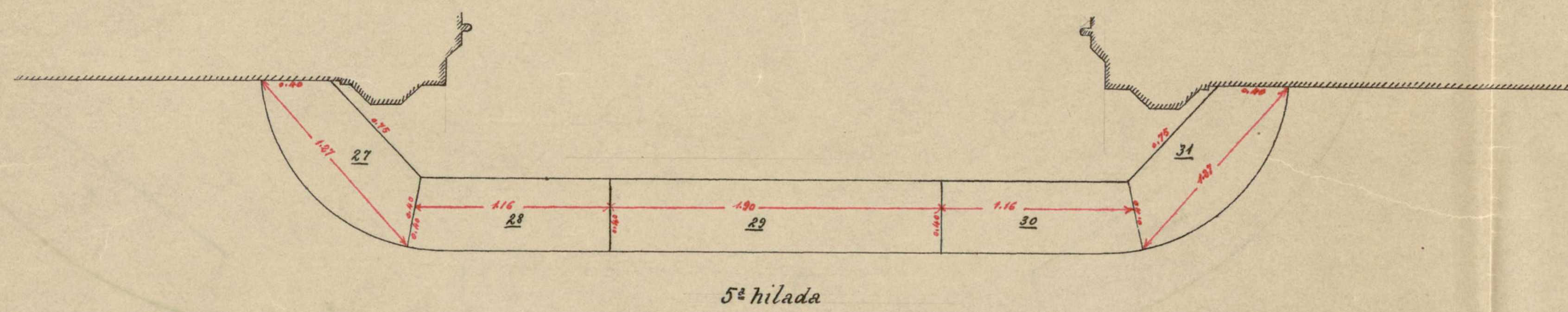
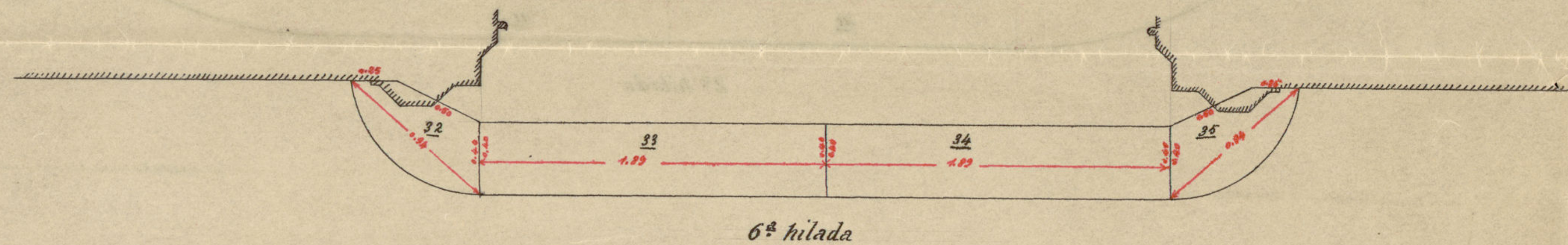
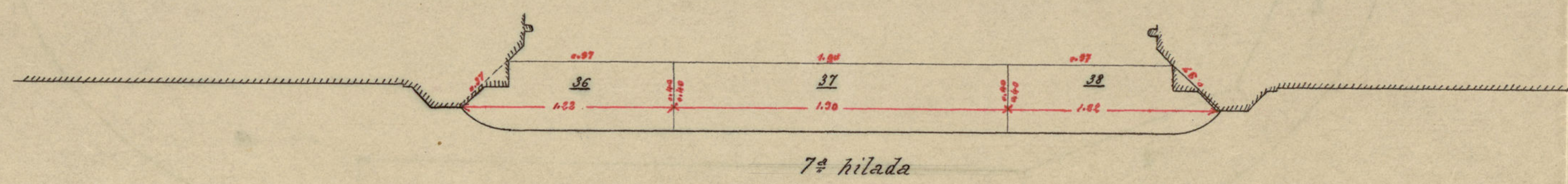
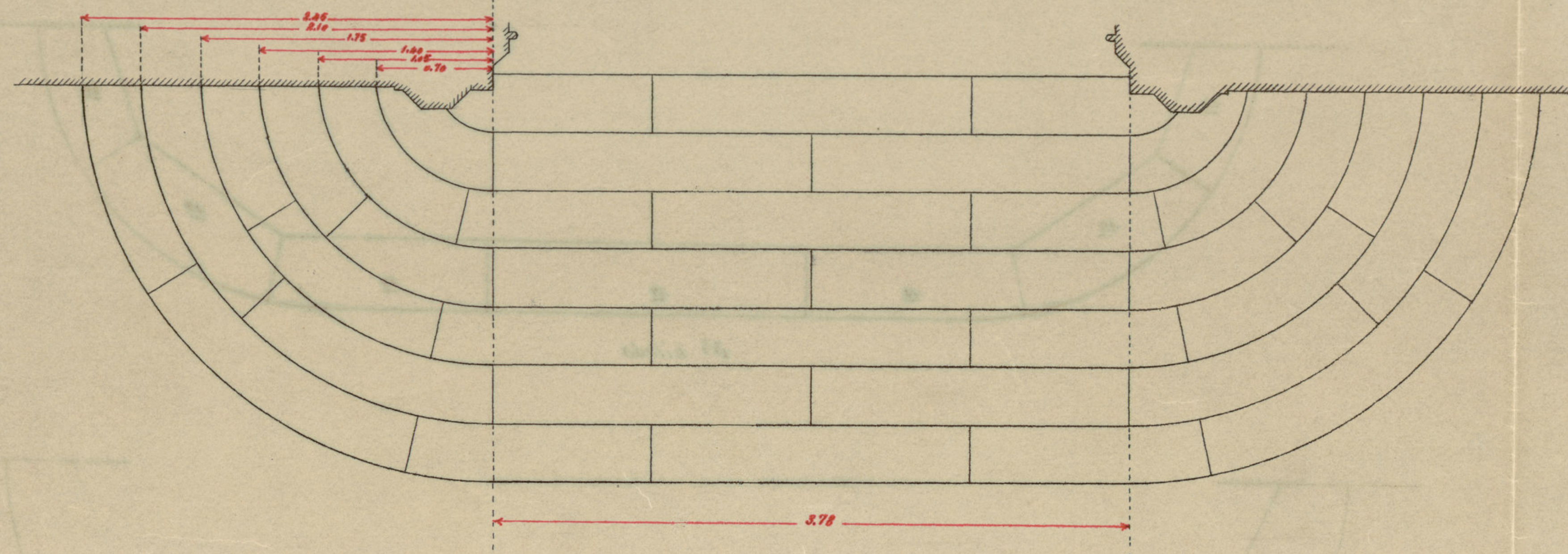

Perfil de los peldaños
(1ª hilada 1ª de 0.25 de altura, en línea recta)

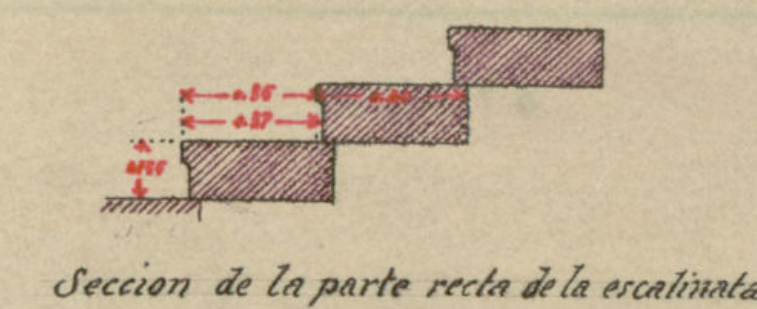
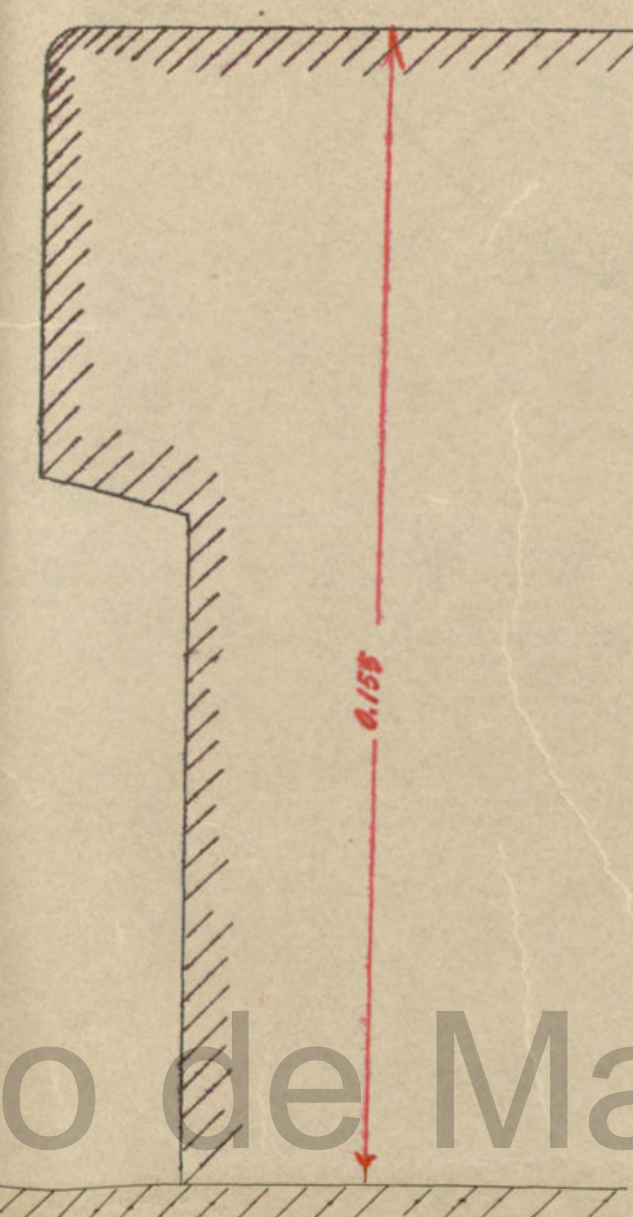

Escala de 5:100
Madrid - Febrero de 1912
El Arquitecto Municipal de Propiedades

+ Proyecto del Bar

Execla 1:20.

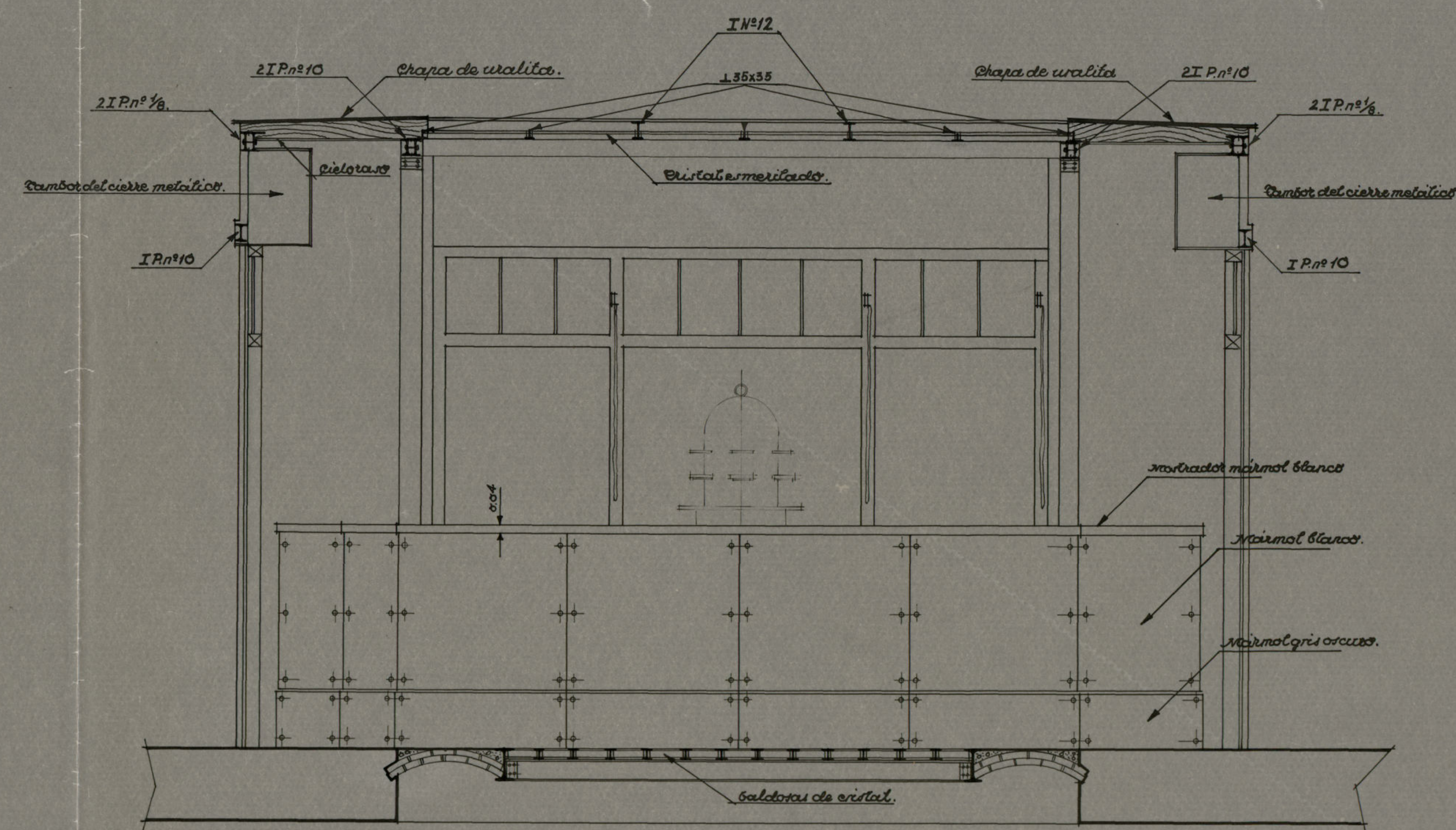
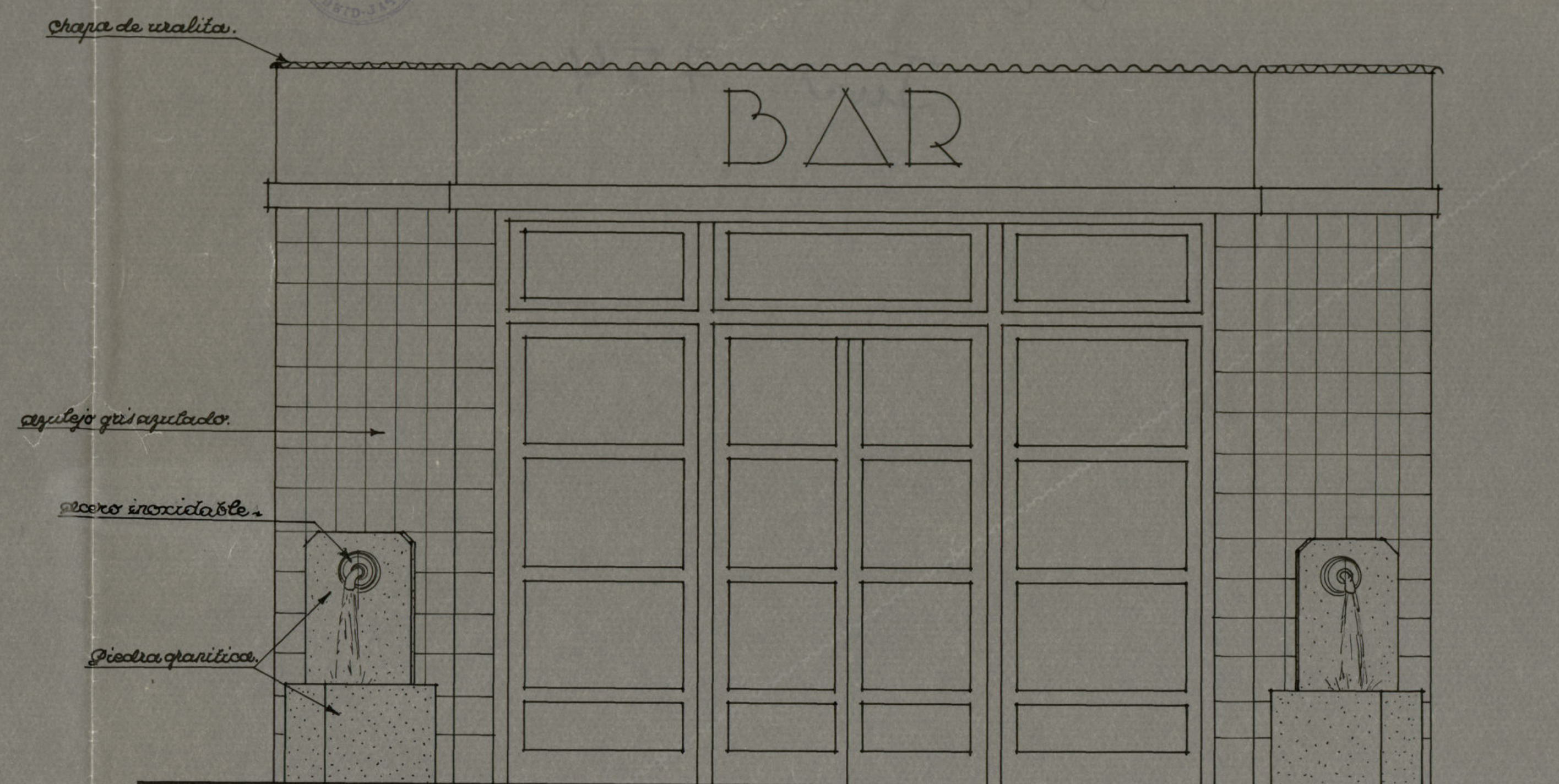
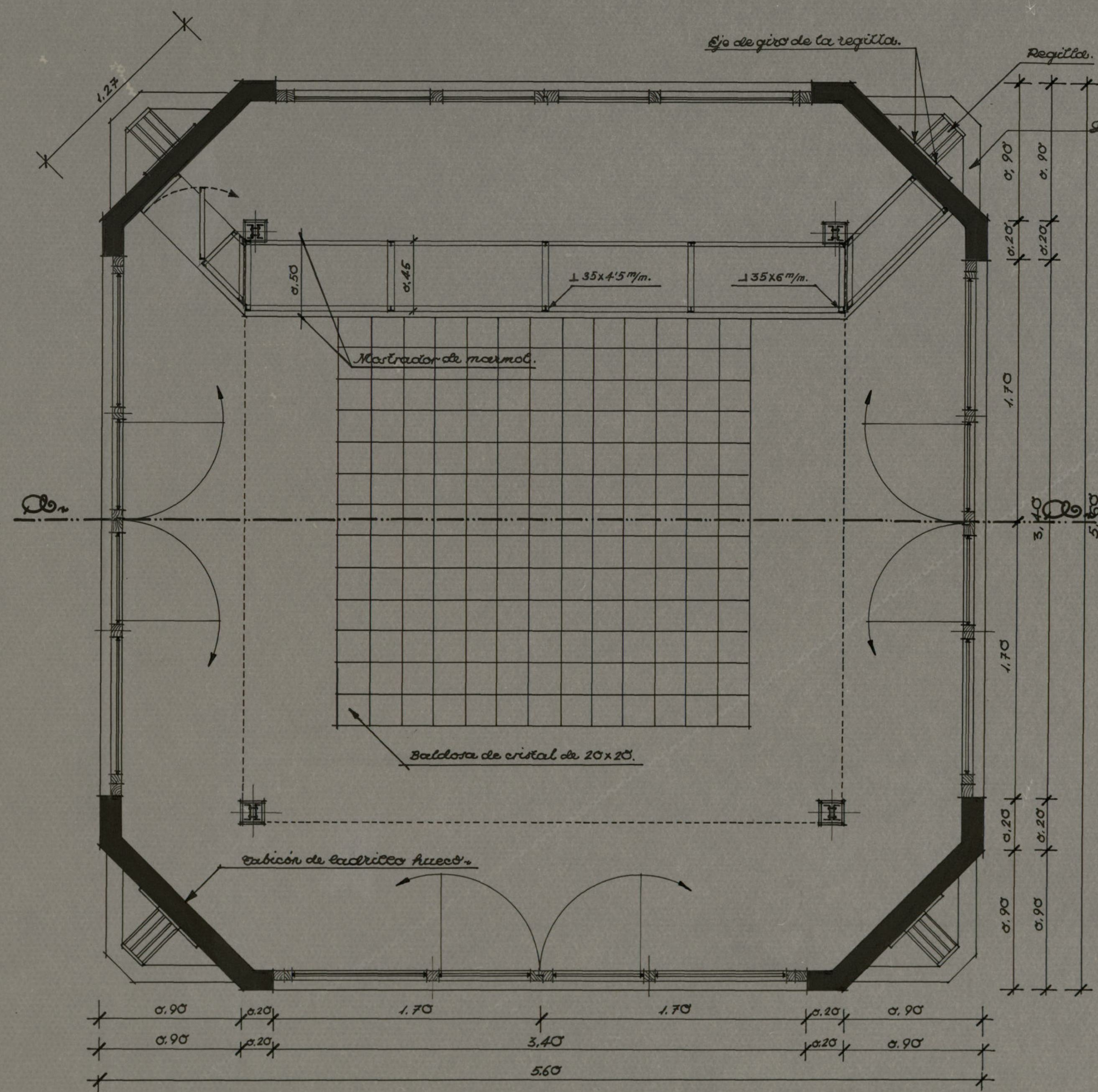

Madrid - Marzo - 1936
El Oligiteo Municipal

Reforma del Mercado de la Cebada.

Proyecto del Bar.

Escala 1/20.

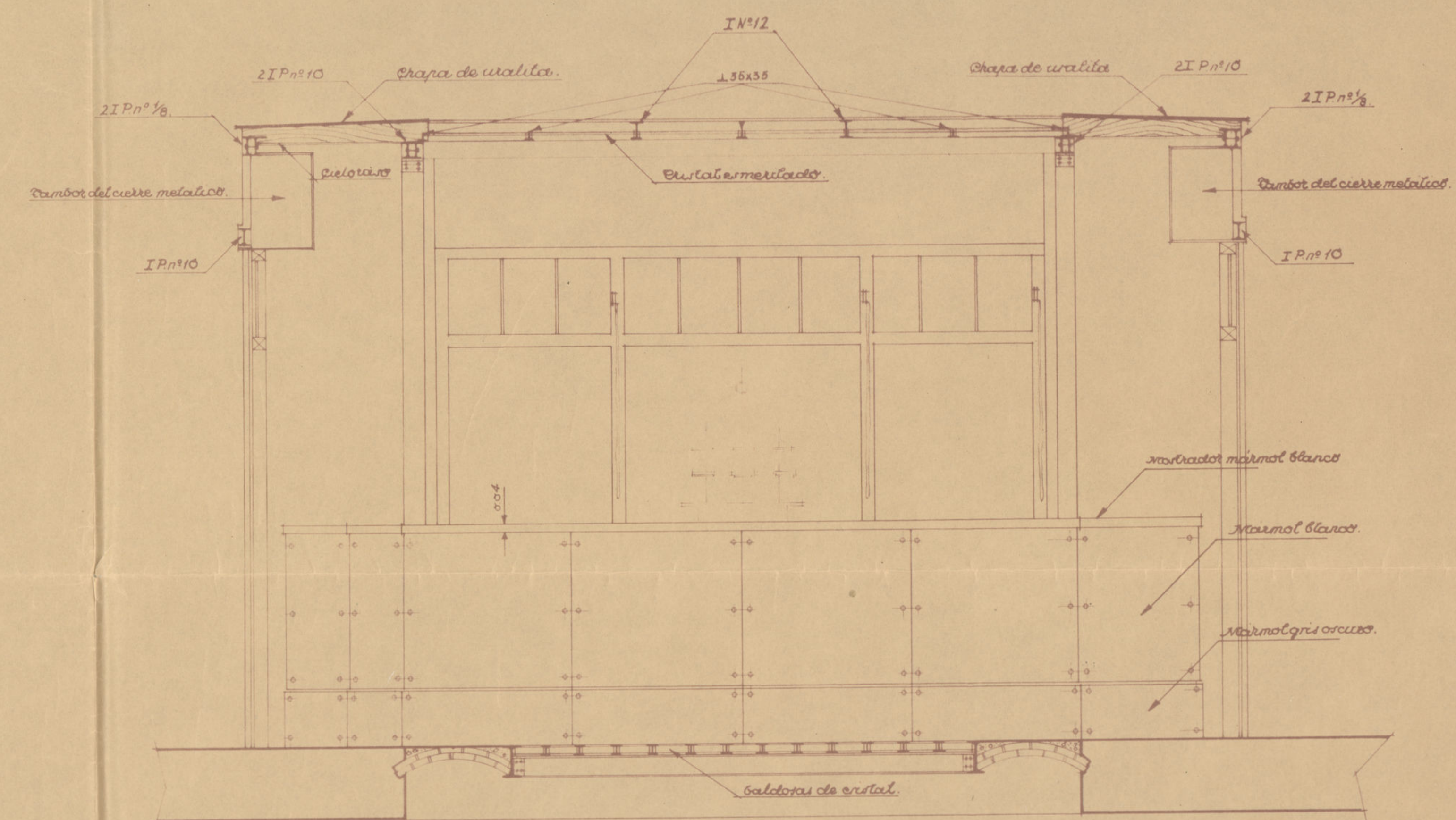
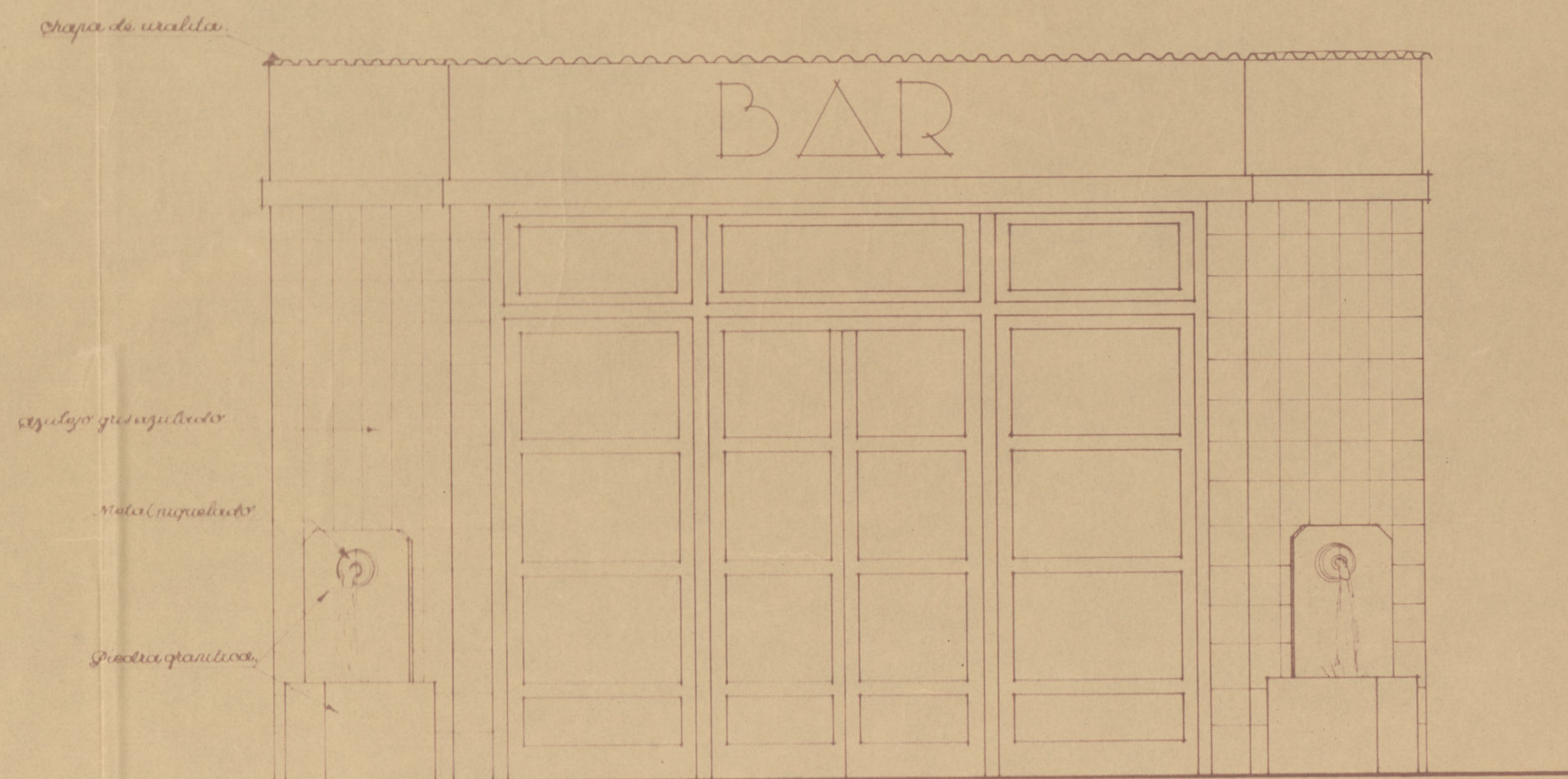
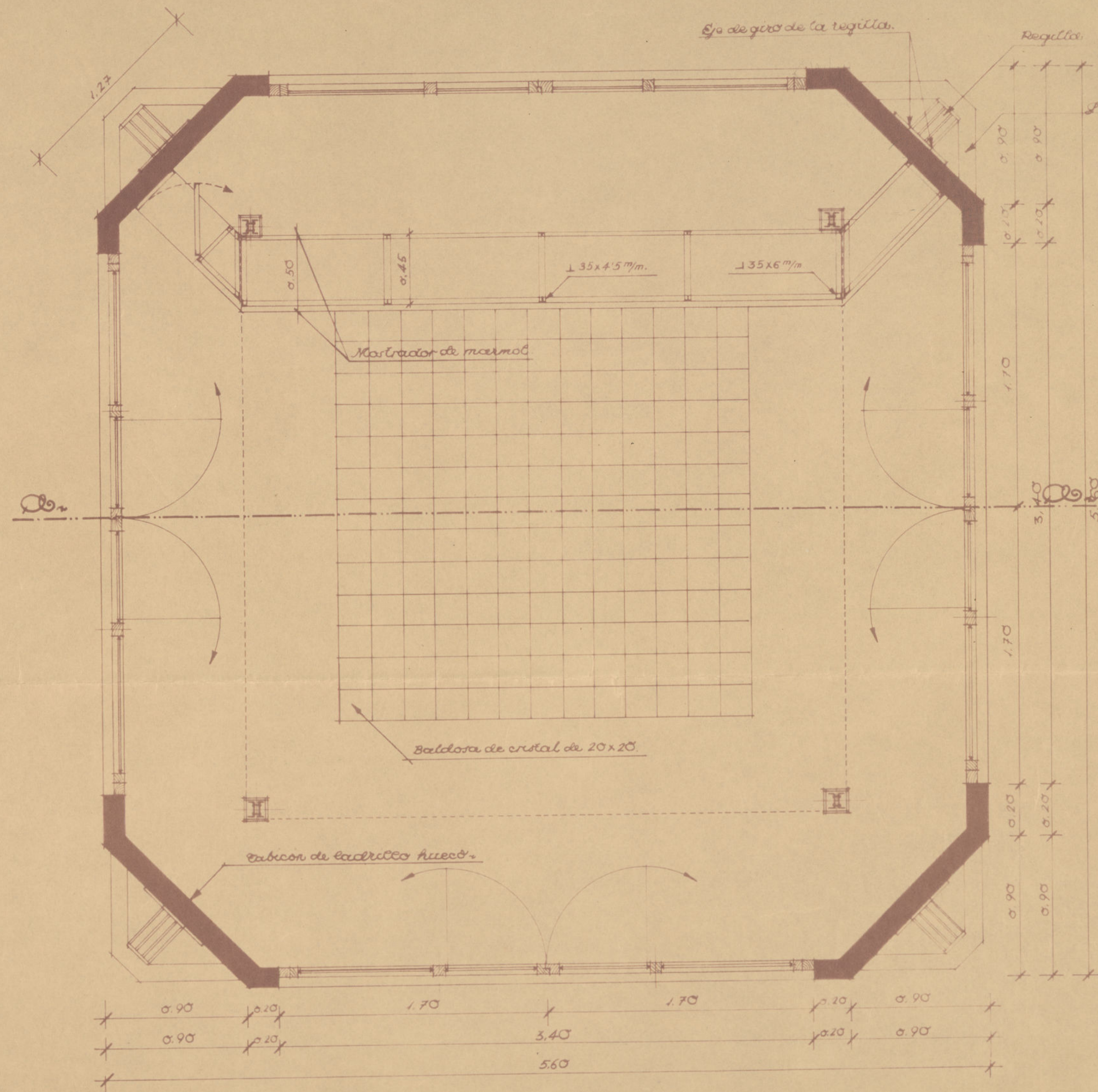

Madrid-México-1936
El Ayuntamiento Municipal

Reforma del Mercado de la Cebada

Proyecto del D^o Per

Escala 1:20

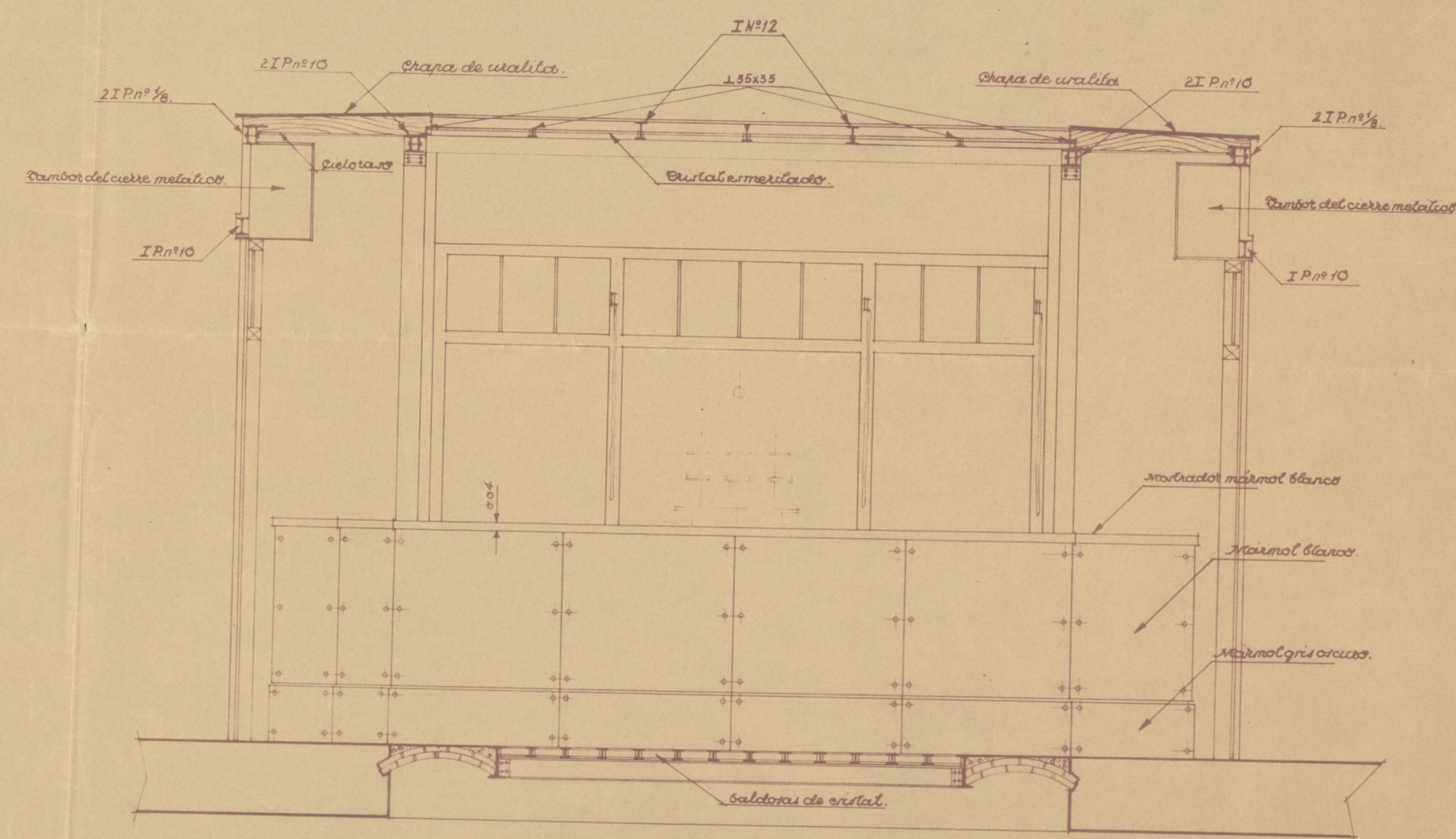
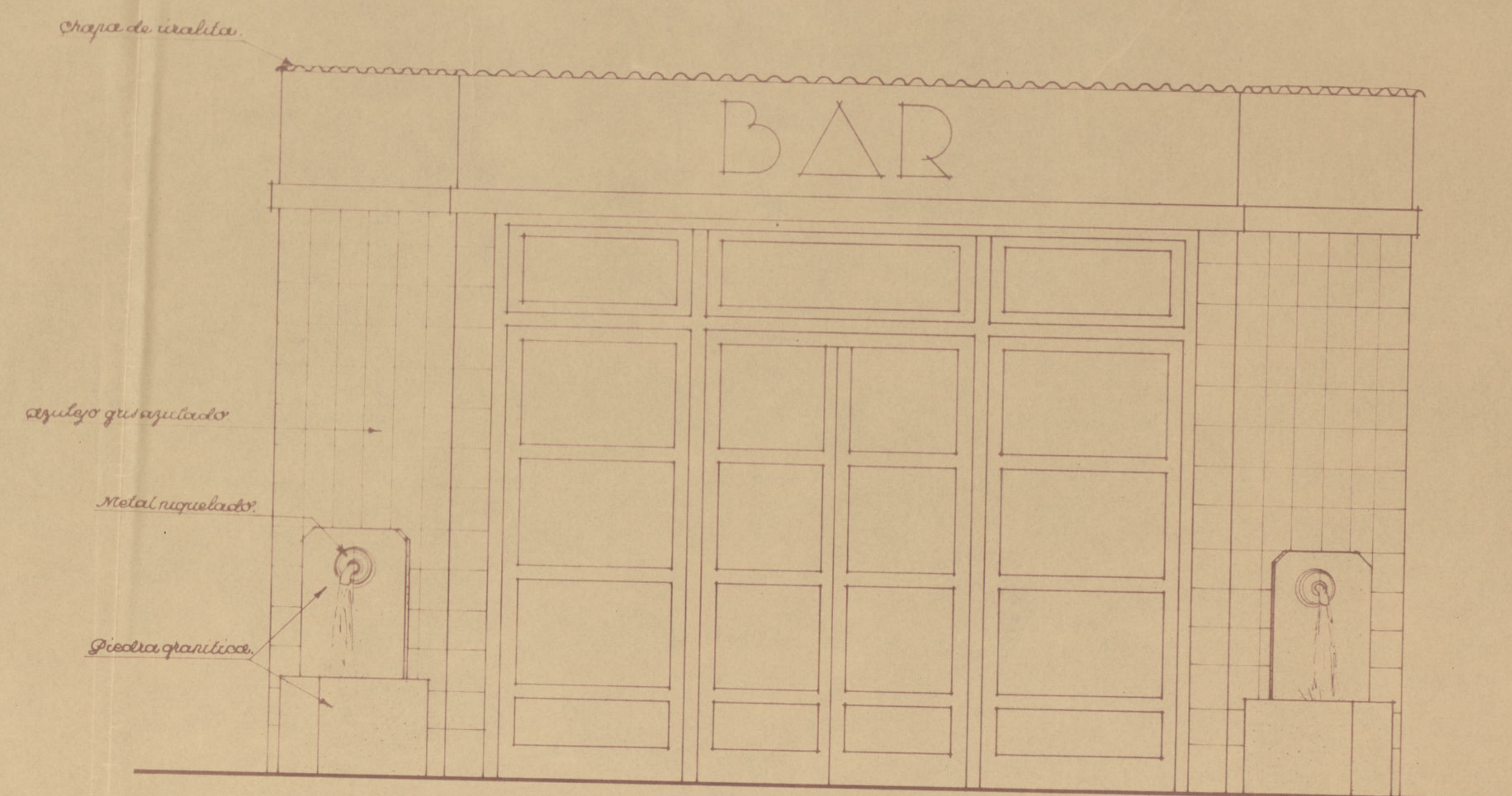
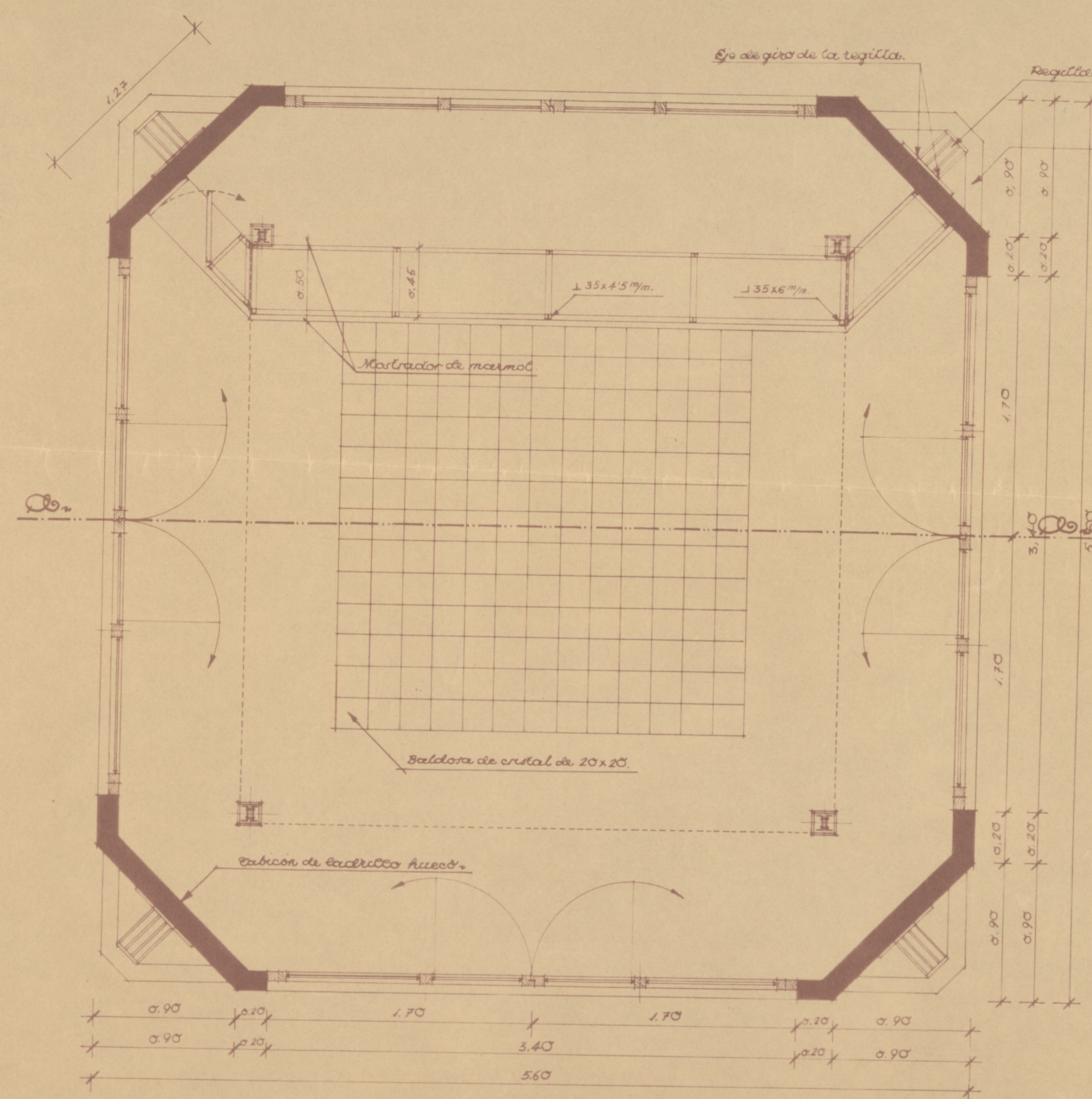

Madrid - Mayo - 1936
El Arquitecto Municipal

Ayuntamiento de Madrid

Reforma del Mercado de la Cebada

Cámaras frigoríficas y almacén en la
planta de semisótanos

Escala 1:100

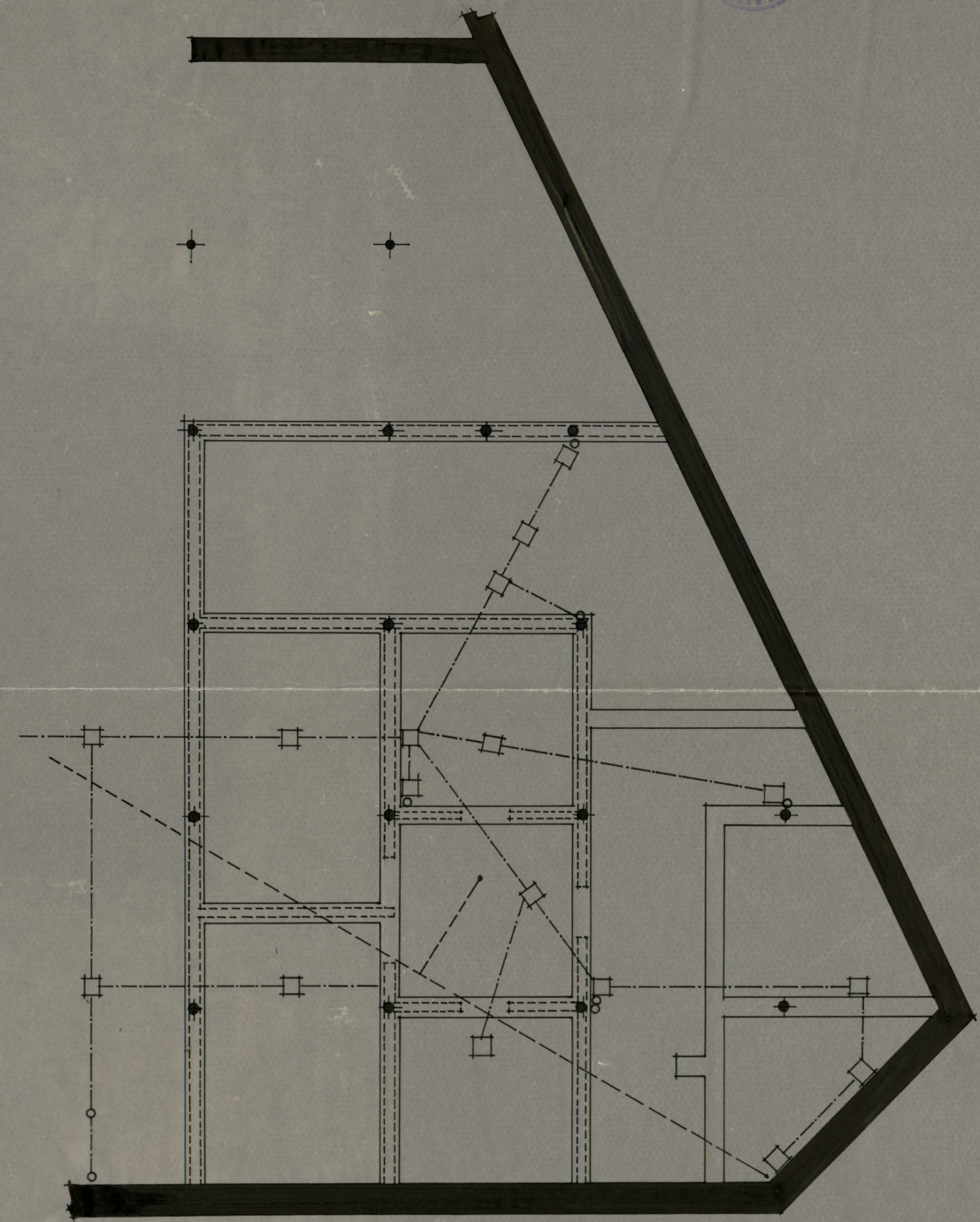

Planta de cimientos y saneamiento

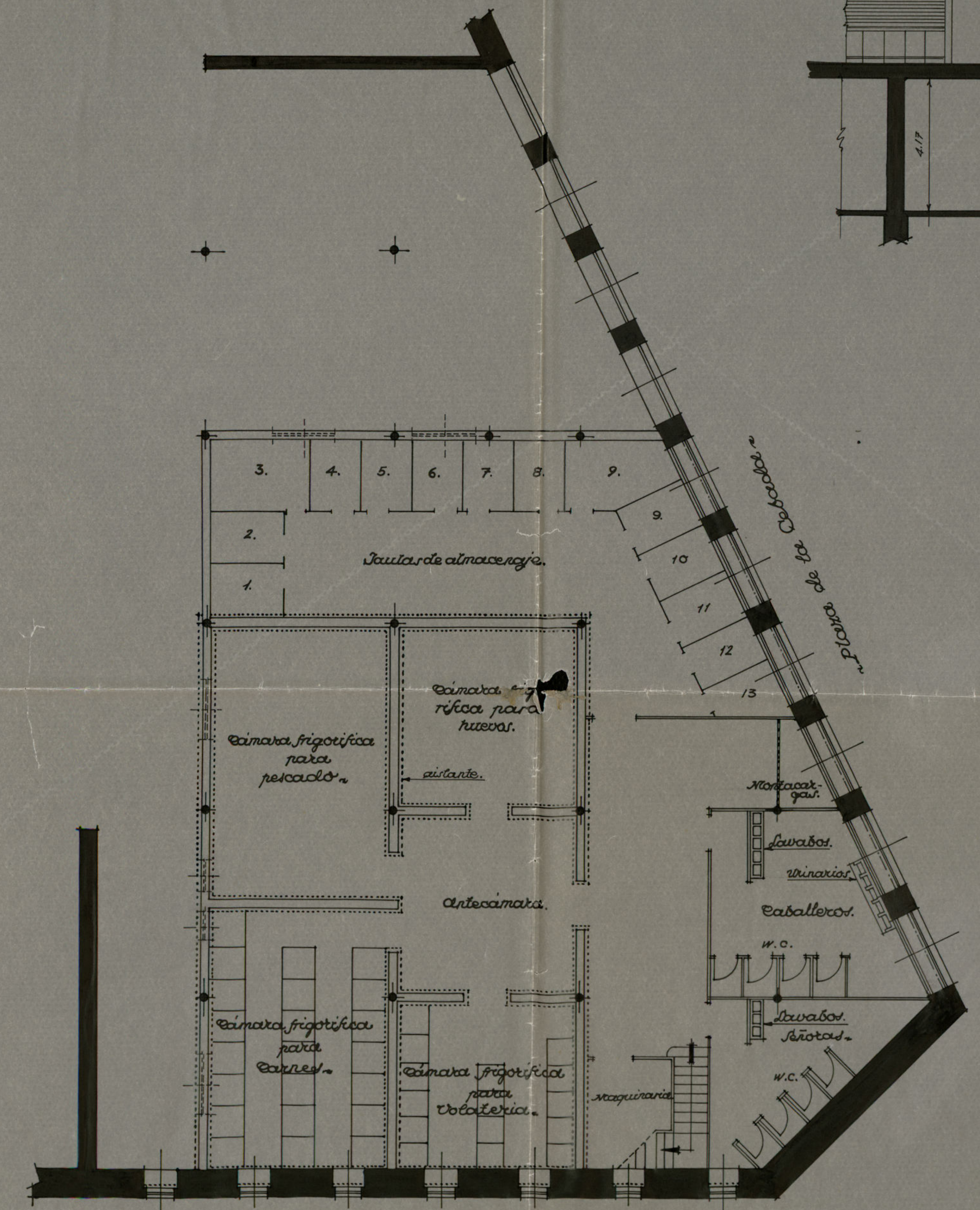

Planta de semisótanos

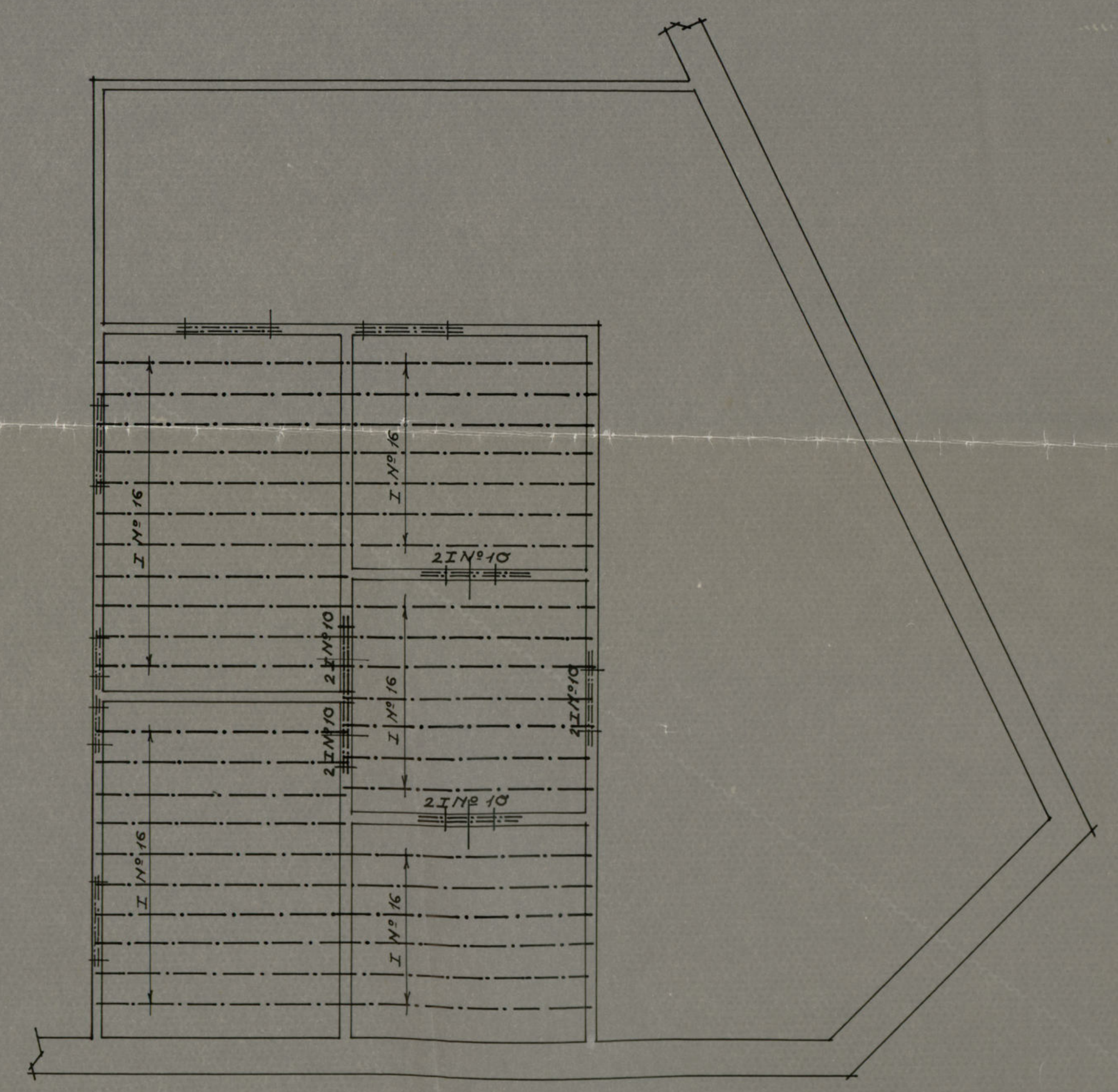
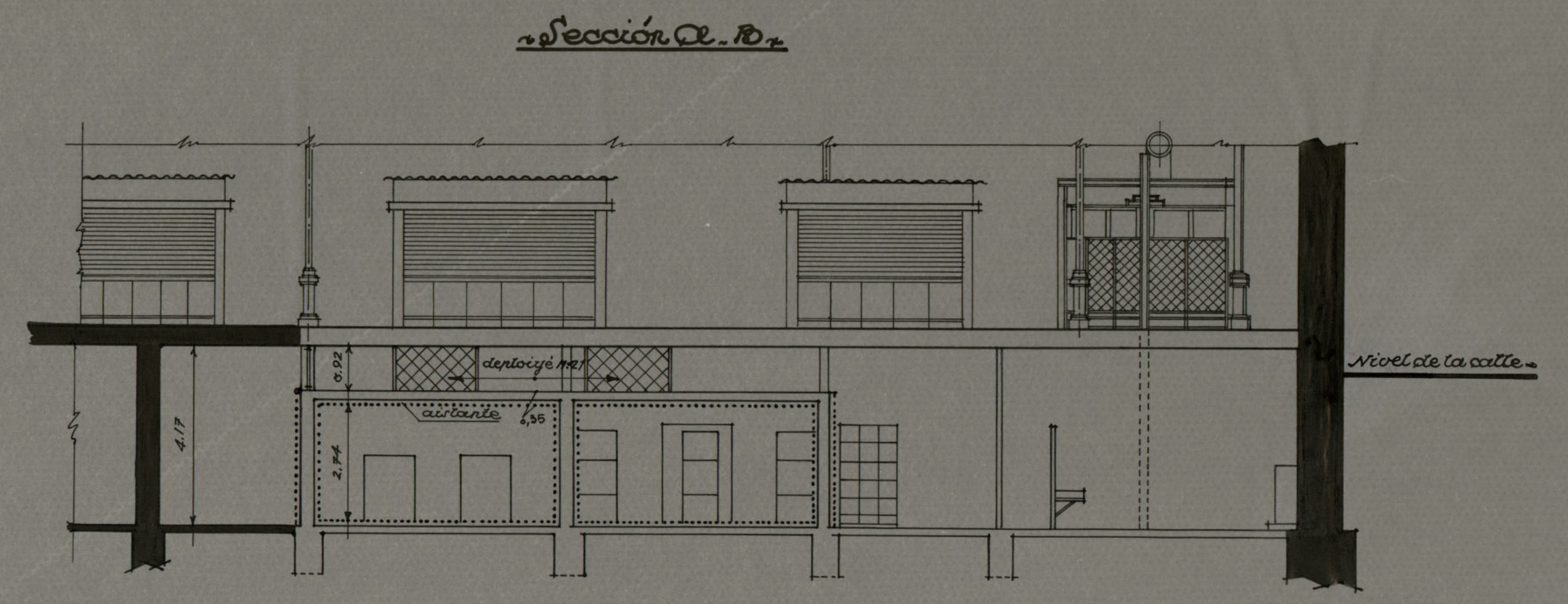

Planta de hierros

Madrid - Marzo 1956
El Arquitecto Municipal

Reforma del Mercado de la Cebada.

Detalle de absorbedero.

Escala 1:2.

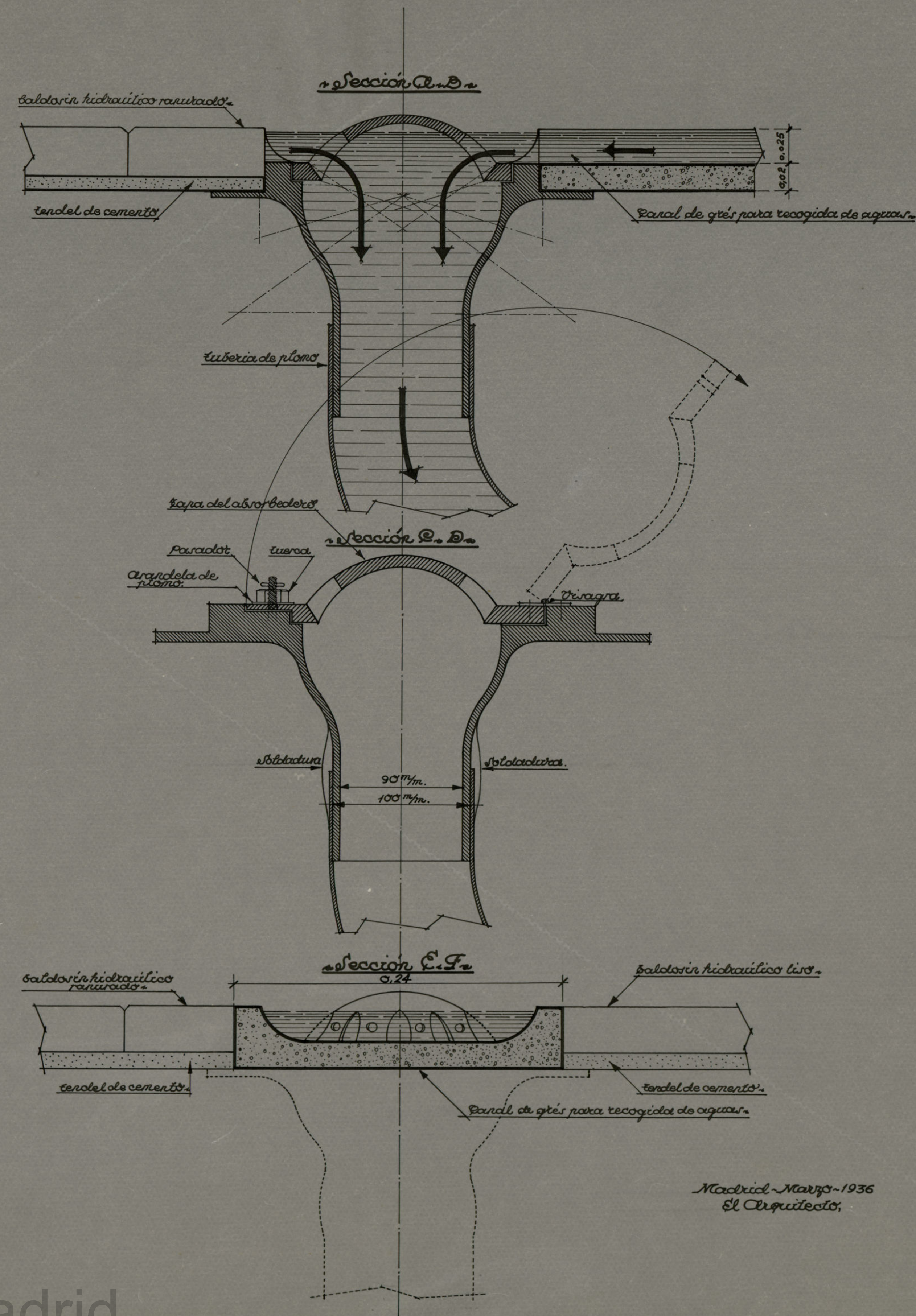
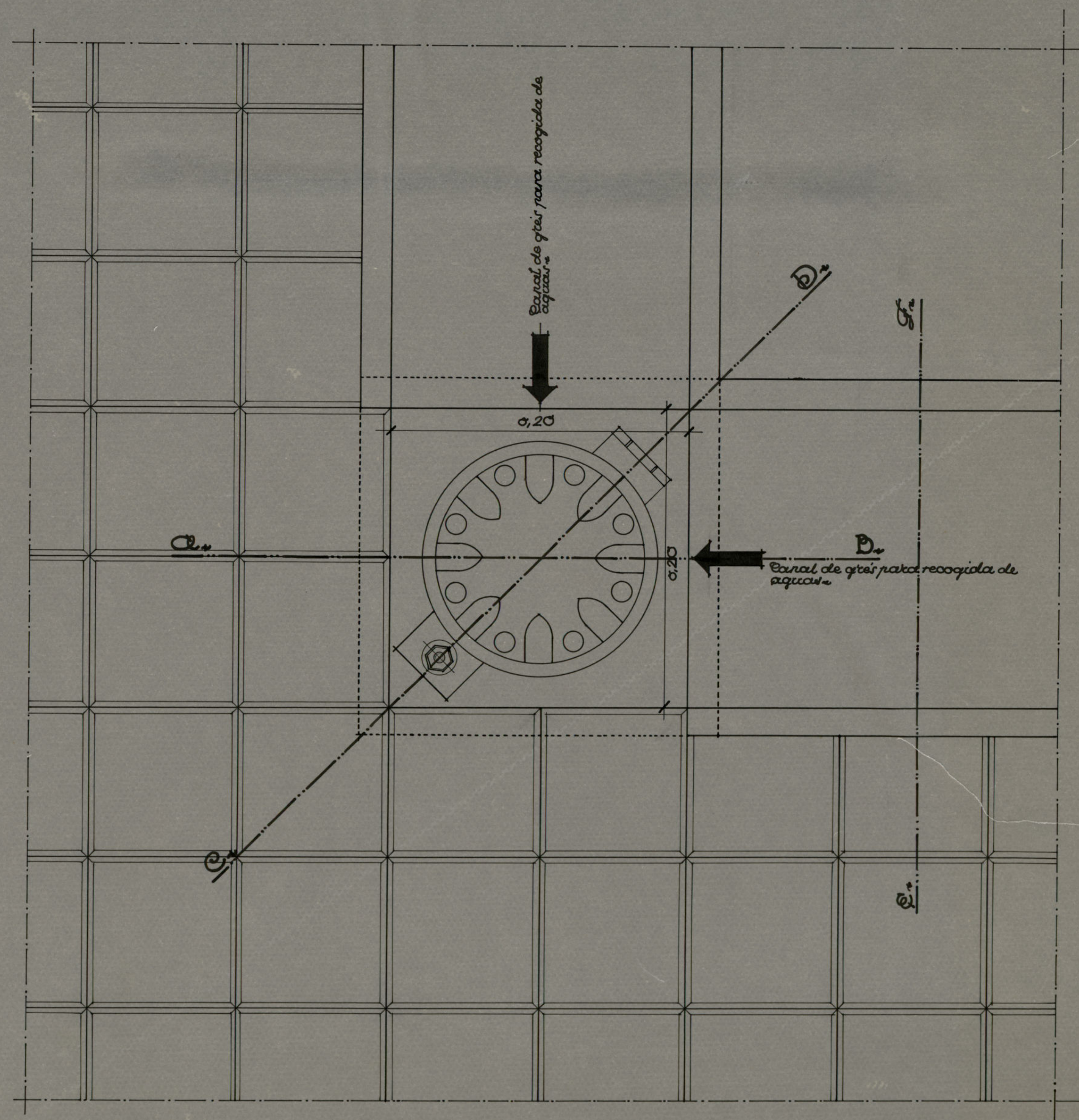

Madrid - Mayo - 1936
El Arquitecto,