

Sotano

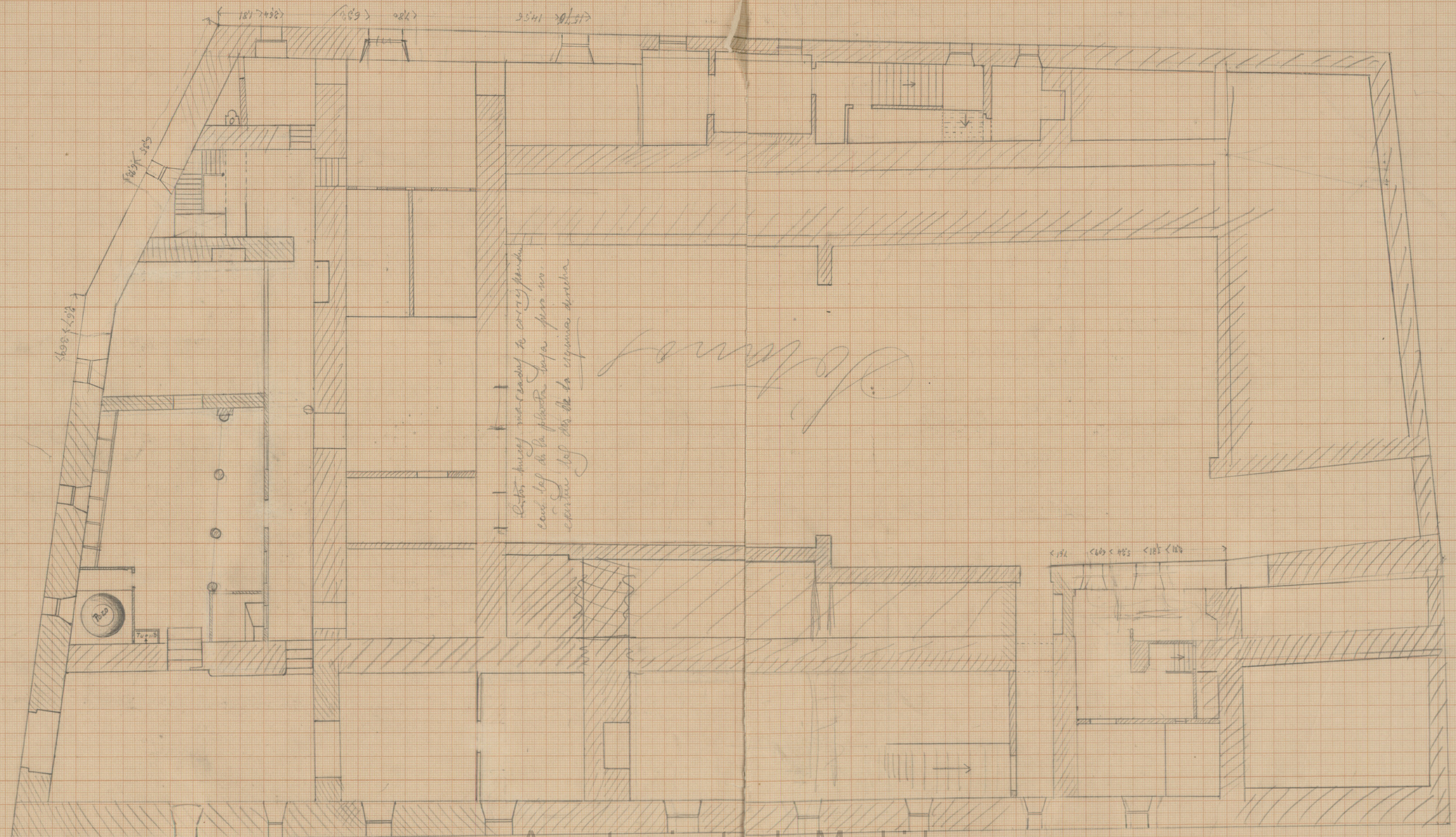

Este hueco me servirá de crujía para  
conducir la planta baja, pero no  
servirá los dos de la siguiente planta

Este hueco está fabricado afuera

Ayuntamiento de Madrid



Baja

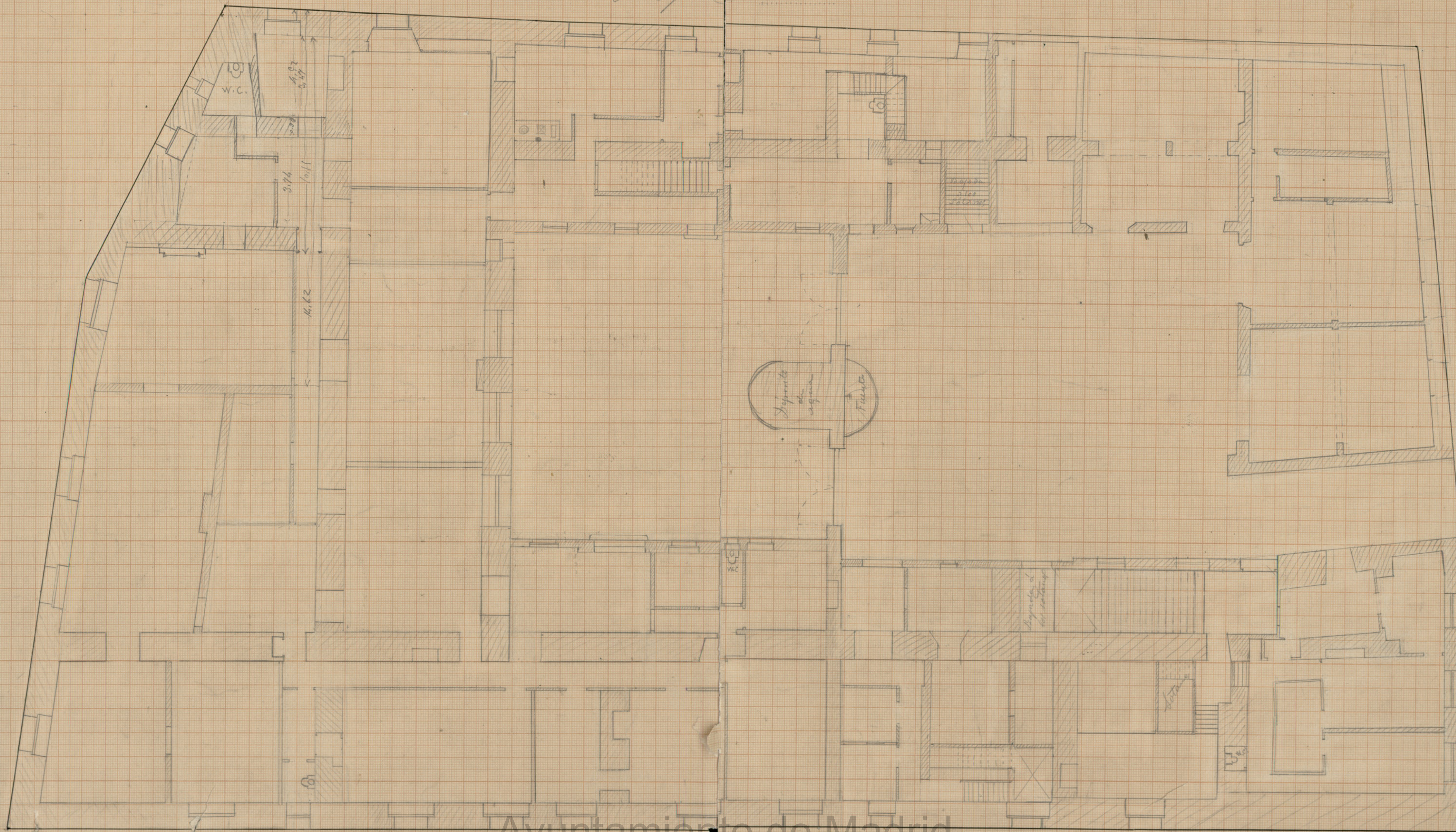

Ayuntamiento de Madrid





Ayuntamiento de Madrid

1.68  
0.98

Plan de la Villa



500-271  
0,80-02-15 (+)



Ayuntamiento de Madrid

Escuela  
1/2



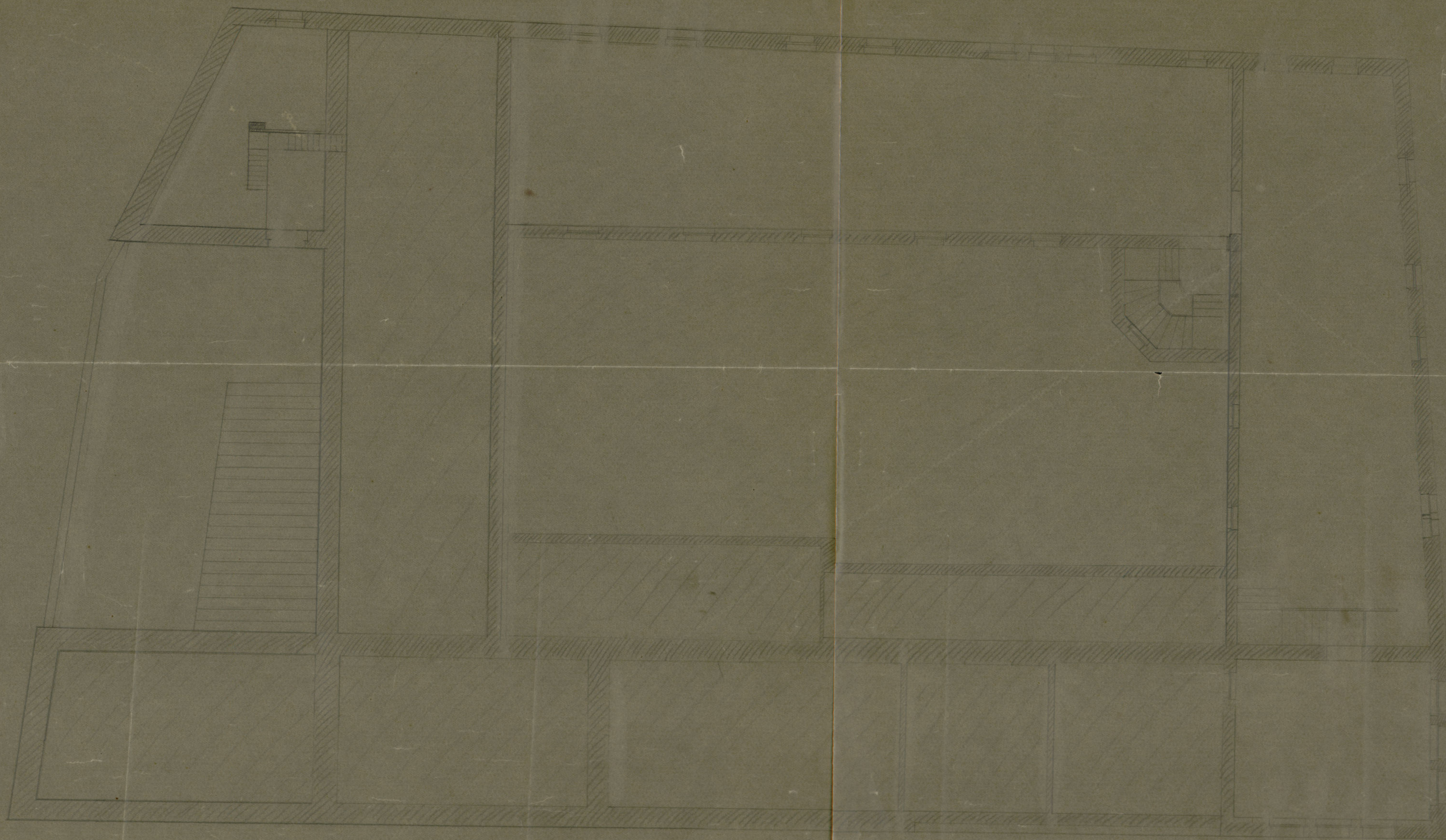

Planta 3ª

Ayuntamiento de Madrid

0'89-42-12 (5)  
Inv. 754

Escala 1:100



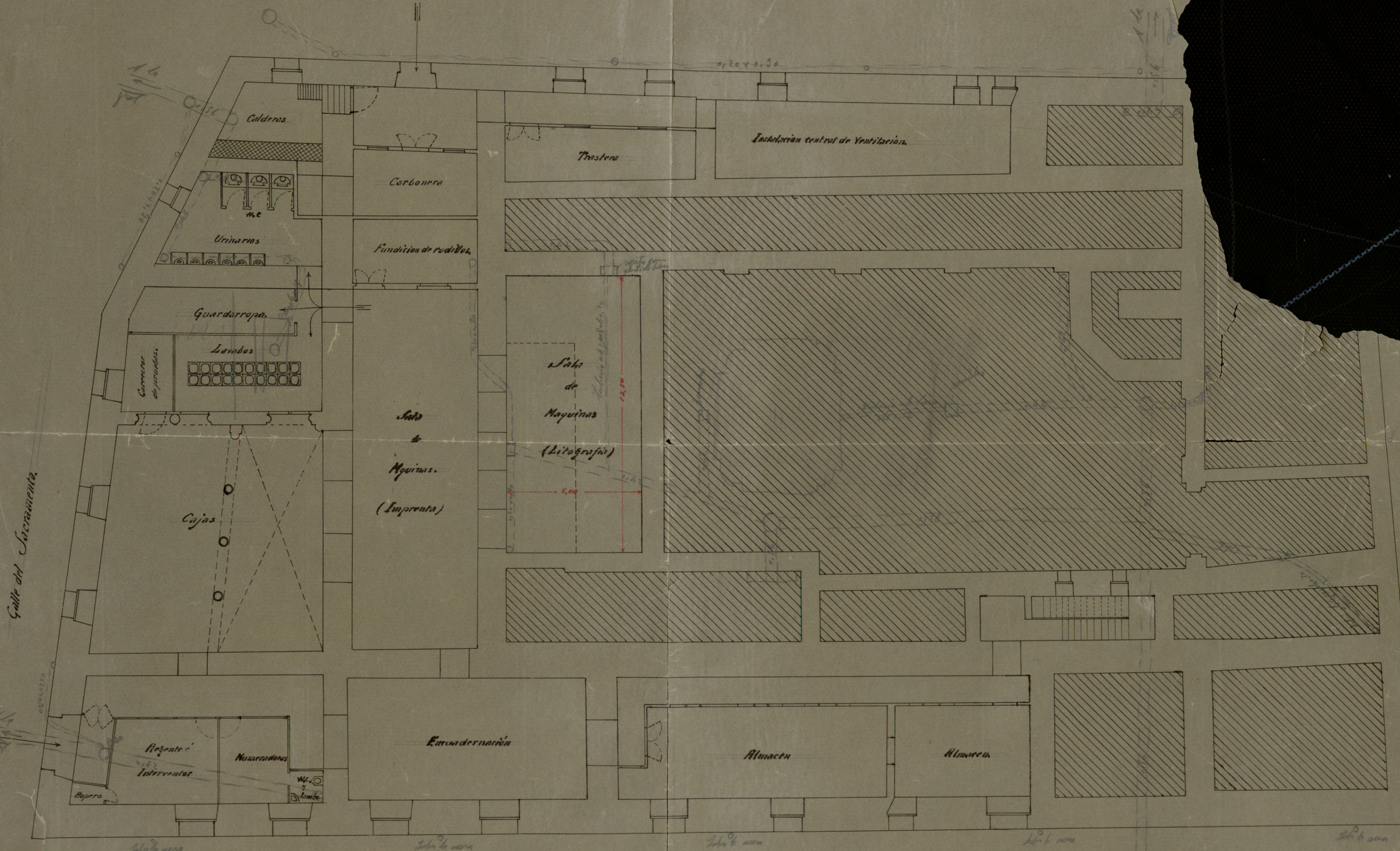

Ayuntamiento de Madrid  
PLANTA DE SOTANOS



Estadística

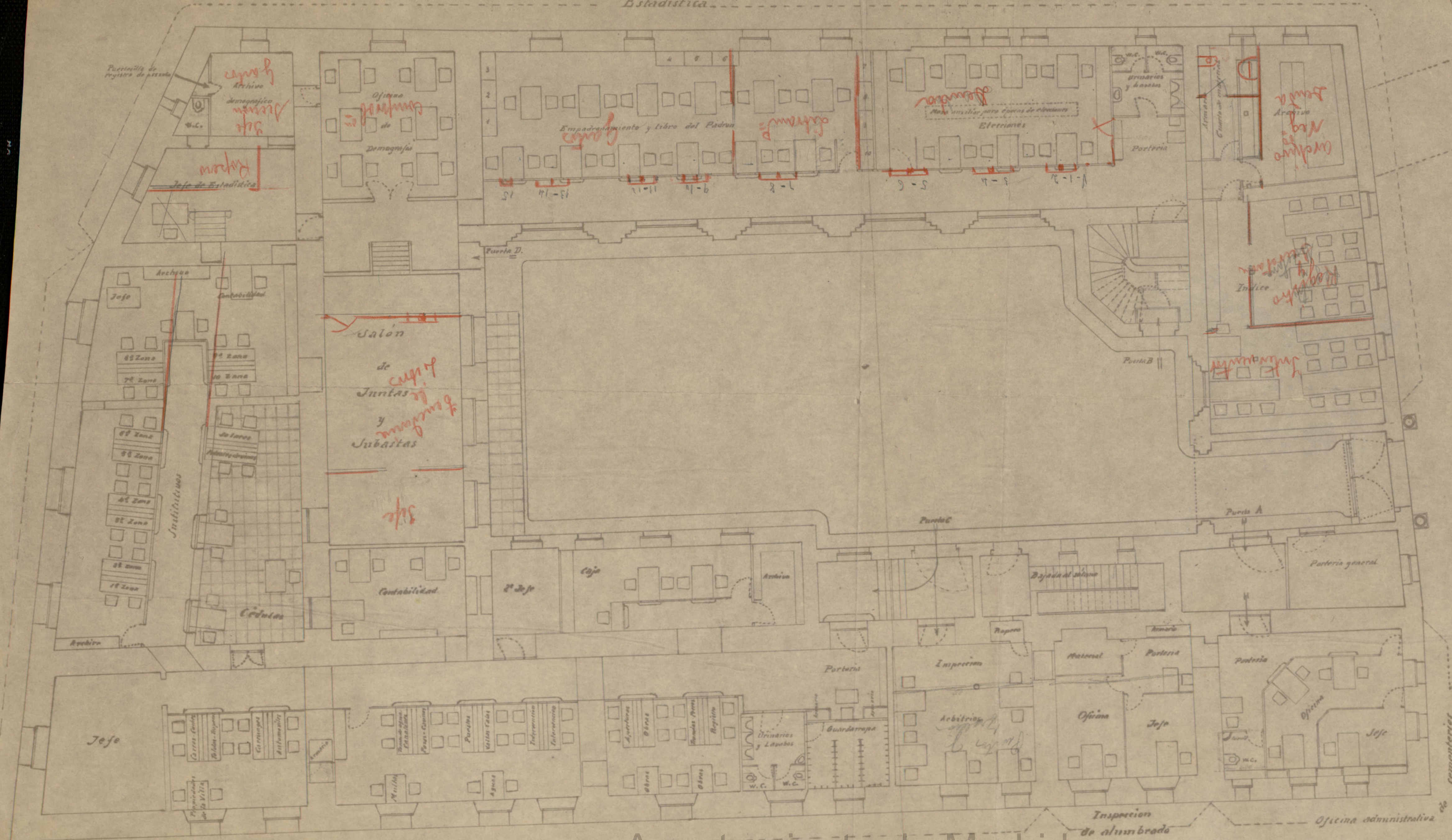

Escala de 1:100

Ayuntamiento de Madrid  
PLANTA BAJA

Administración de Propiedades Rentas y Arbitrios







"CASA CINEROS"

PLANTA BAJA  
Ayuntamiento de Madrid



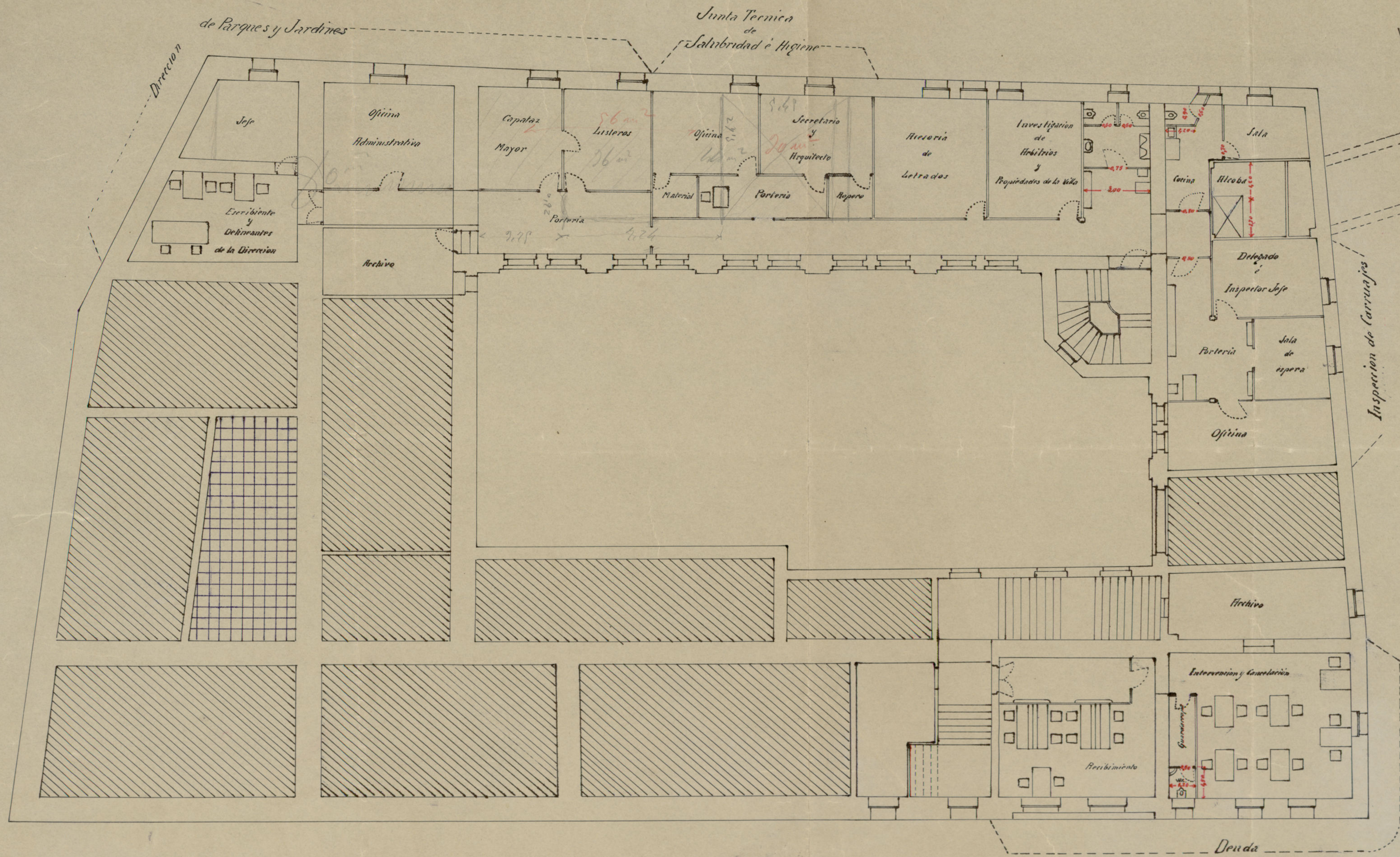

PLANTA ENTRESUELO  
Ayuntamiento de Madrid

Escala de 1:100



Plano de la distribución de Censos en  
Super del Cas.

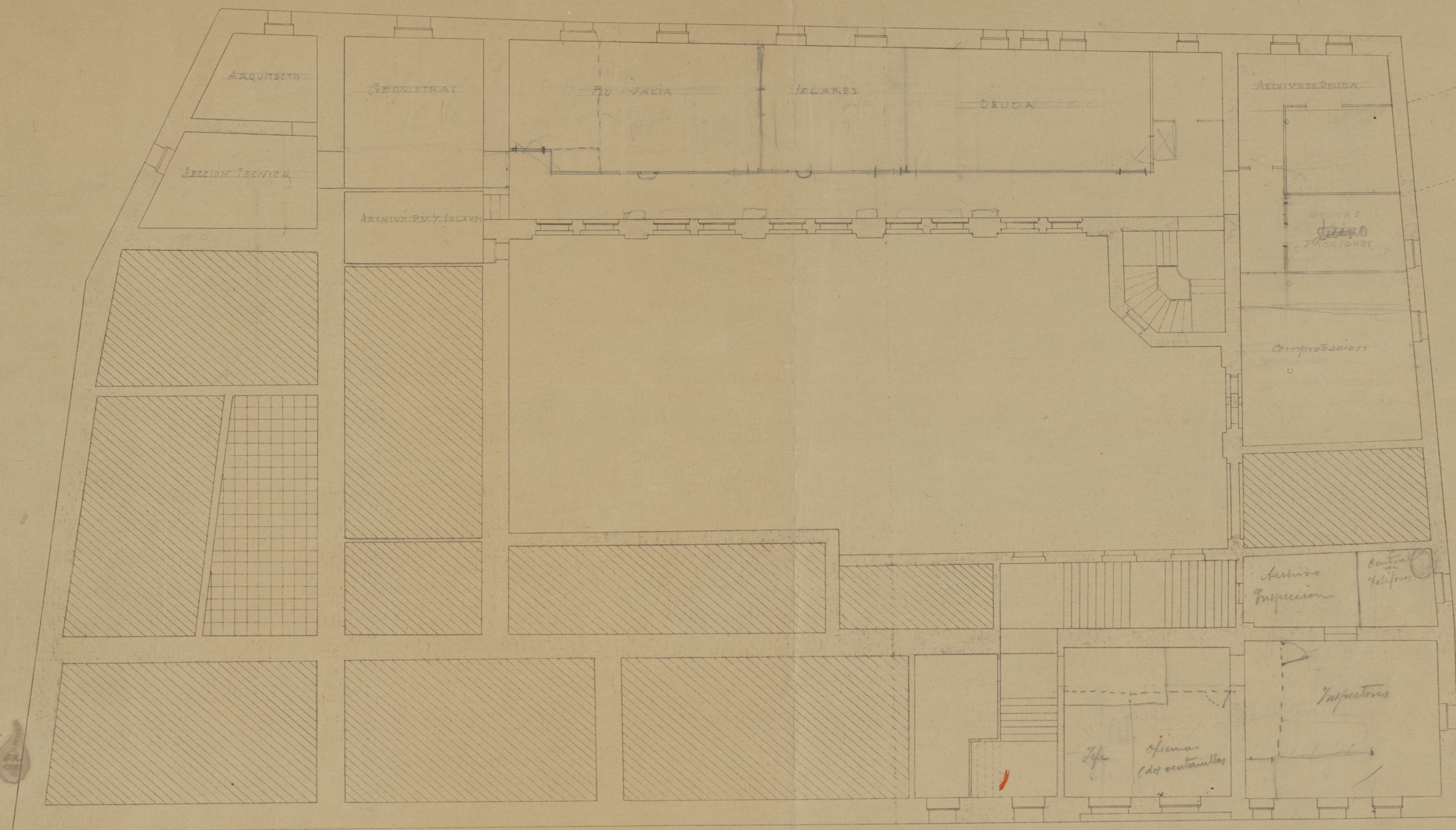

PLANTA ENTRESUELO  
Ayuntamiento de Madrid



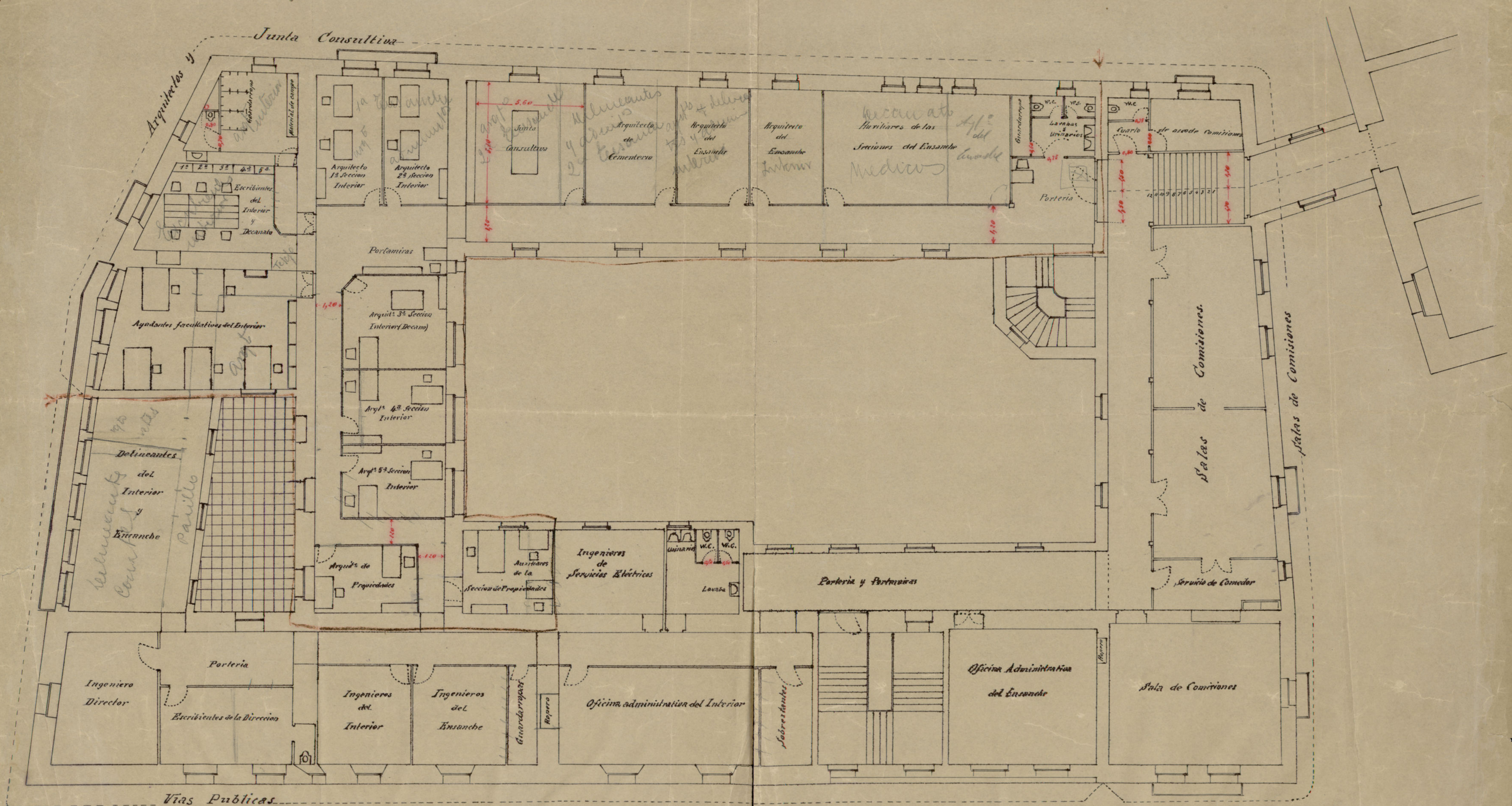

PLANTA PRINCIPAL  
Ayuntamiento de Madrid

Proyecto  
Madrid  
Barridos



# PROYECTO DE ADAPTACION DE LA CASA PLAZA DE LA VILLA N° 4 PARA OFICINAS MUNICIPALES

Altura 2.00 mts

Arquitectos y Junta Consultiva

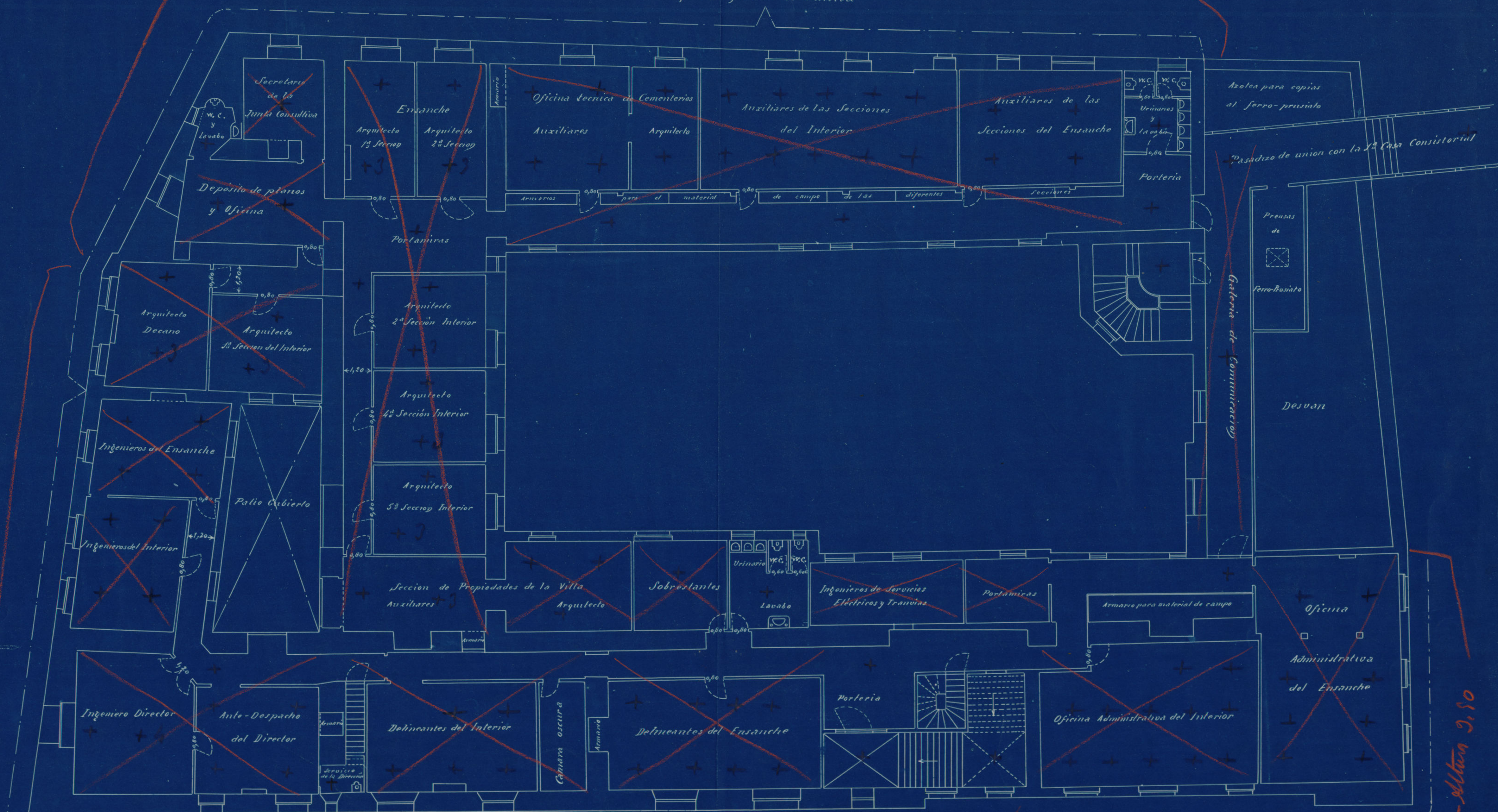

ESCALA DE 1:100

Altura 1.80

Ayuntamiento de Madrid  
Vías Públicas  
PLANTA PRAL.

Madrid: Octubre de 1909  
El Arqto. Mº de Propiedades.

Altura 2.50



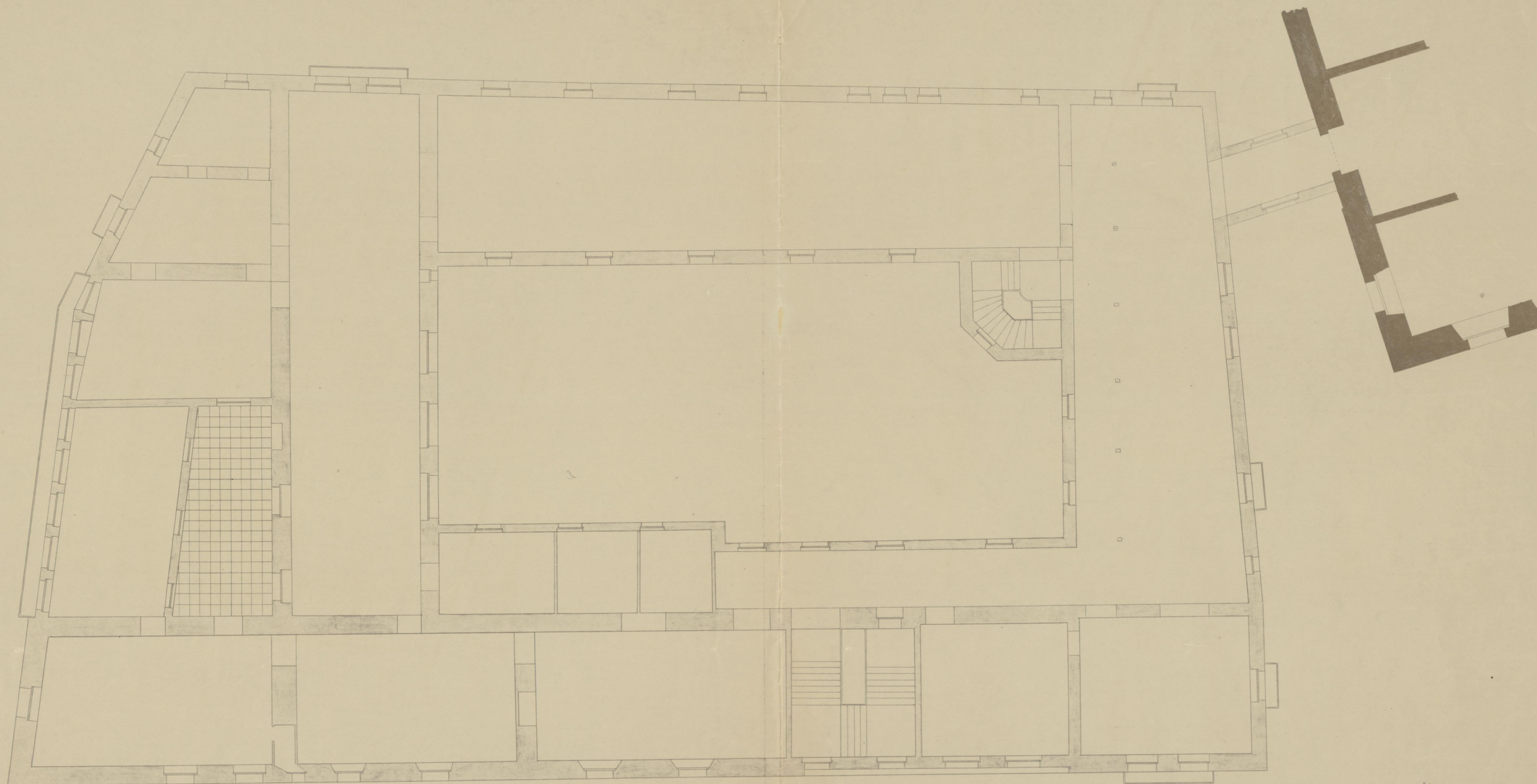

PLANTA PRINCIPAL  
Ayuntamiento de Madrid







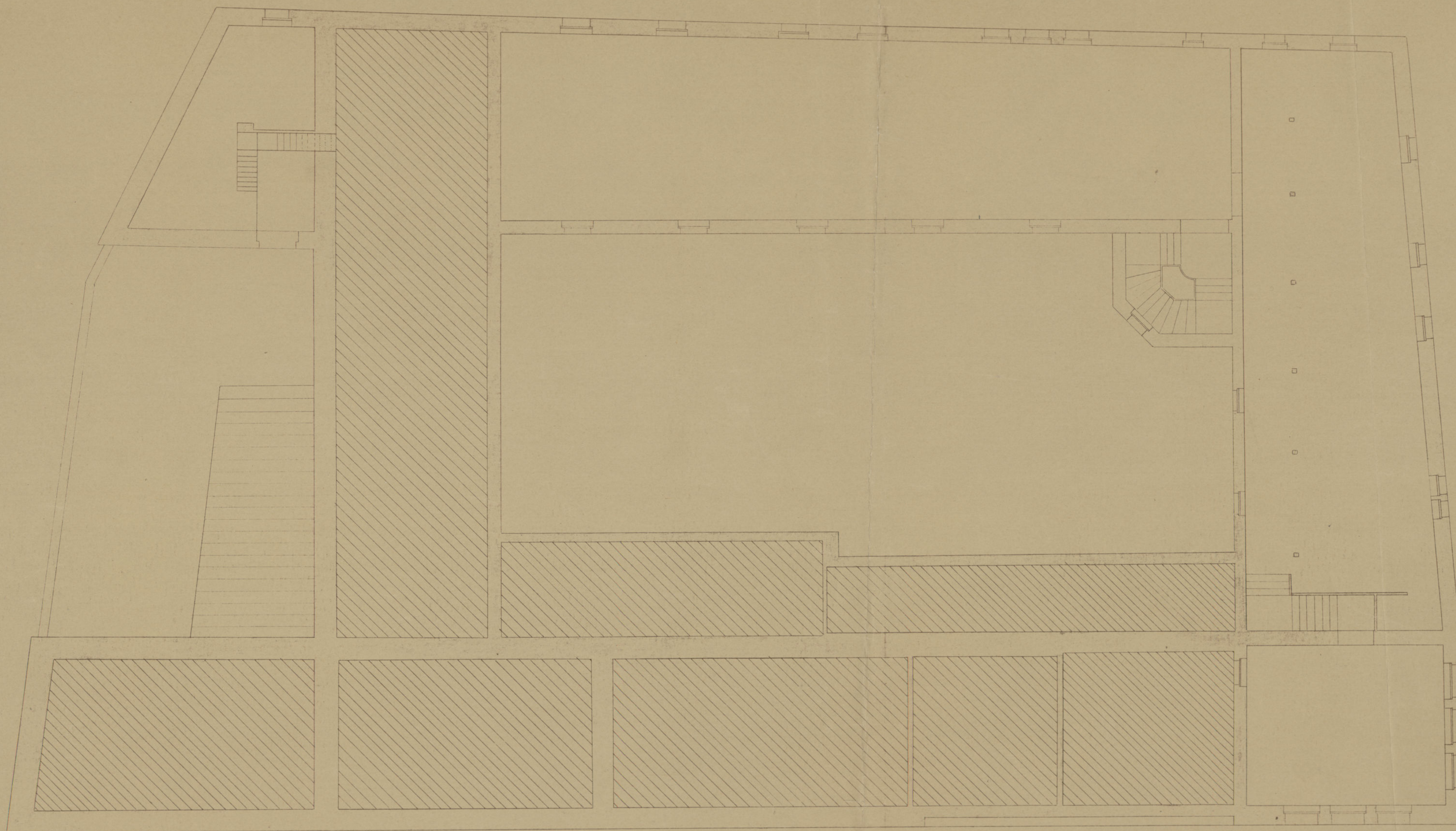

PLANTA SEGUNDA  
Ayuntamiento de Madrid



# PLANTA BAJA

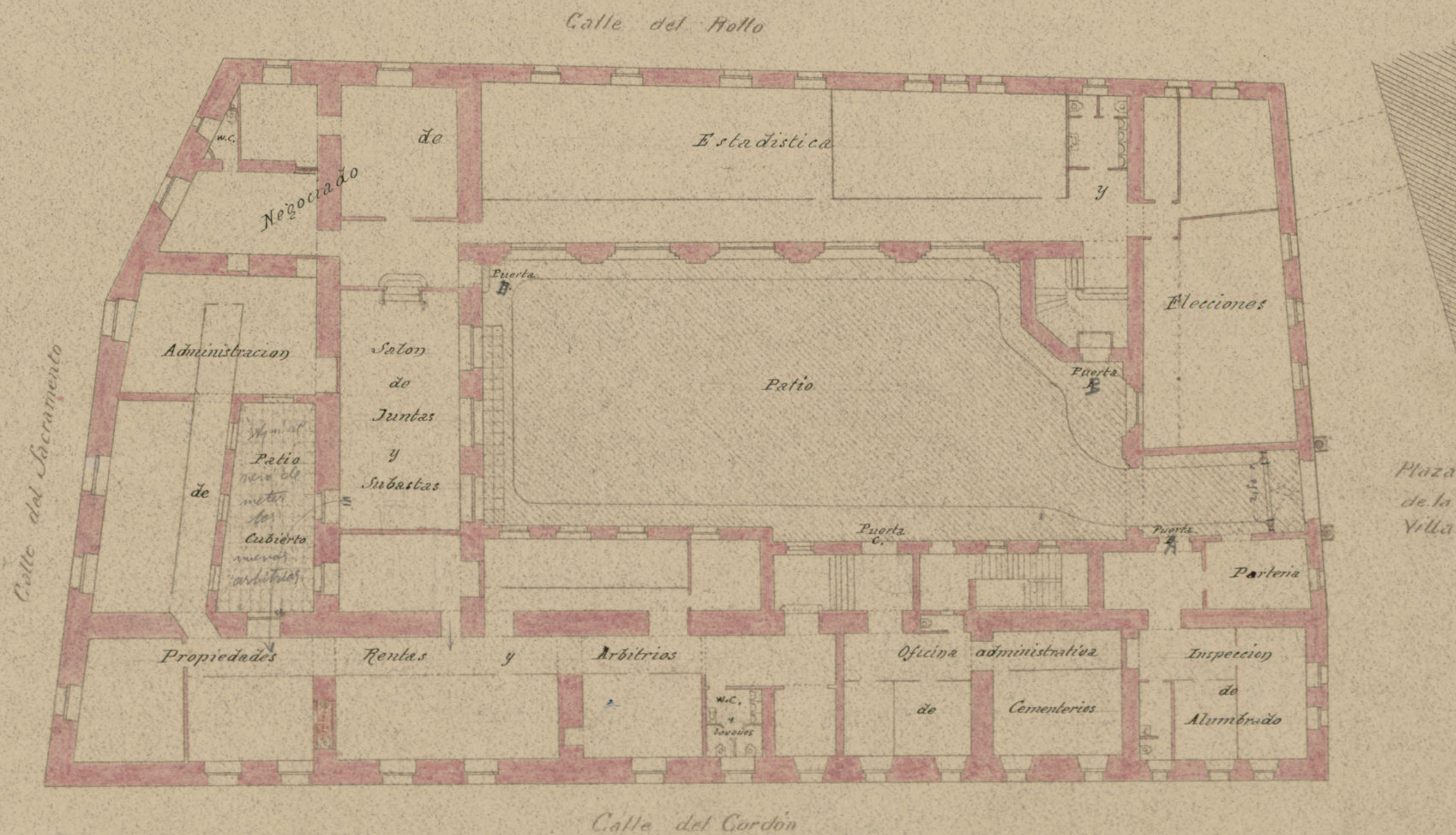

Ayuntamiento de Madrid



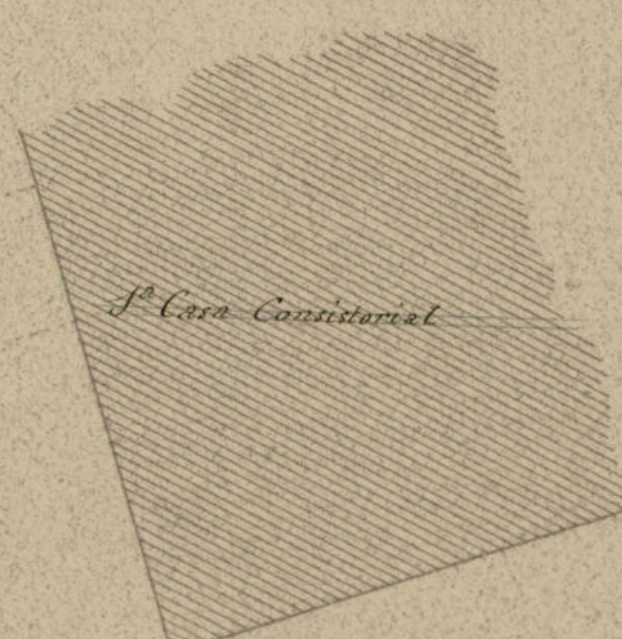

Carmichael n puchra! m to 3<sup>2</sup> lang.

Ayuntamiento de Madrid

Handwritten: *Sandra*



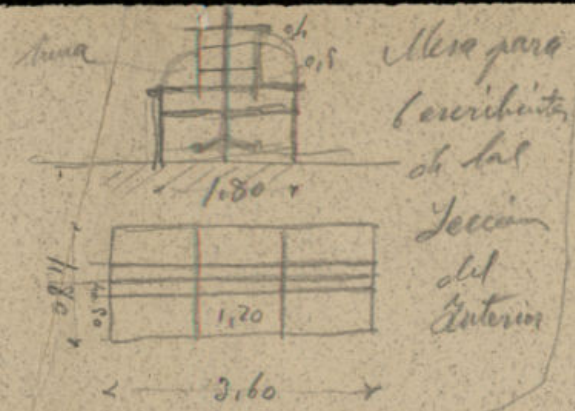

Mesa de Junta Comunitaria - 2.20 x 1.20

# PLANTA PRINCIPAL

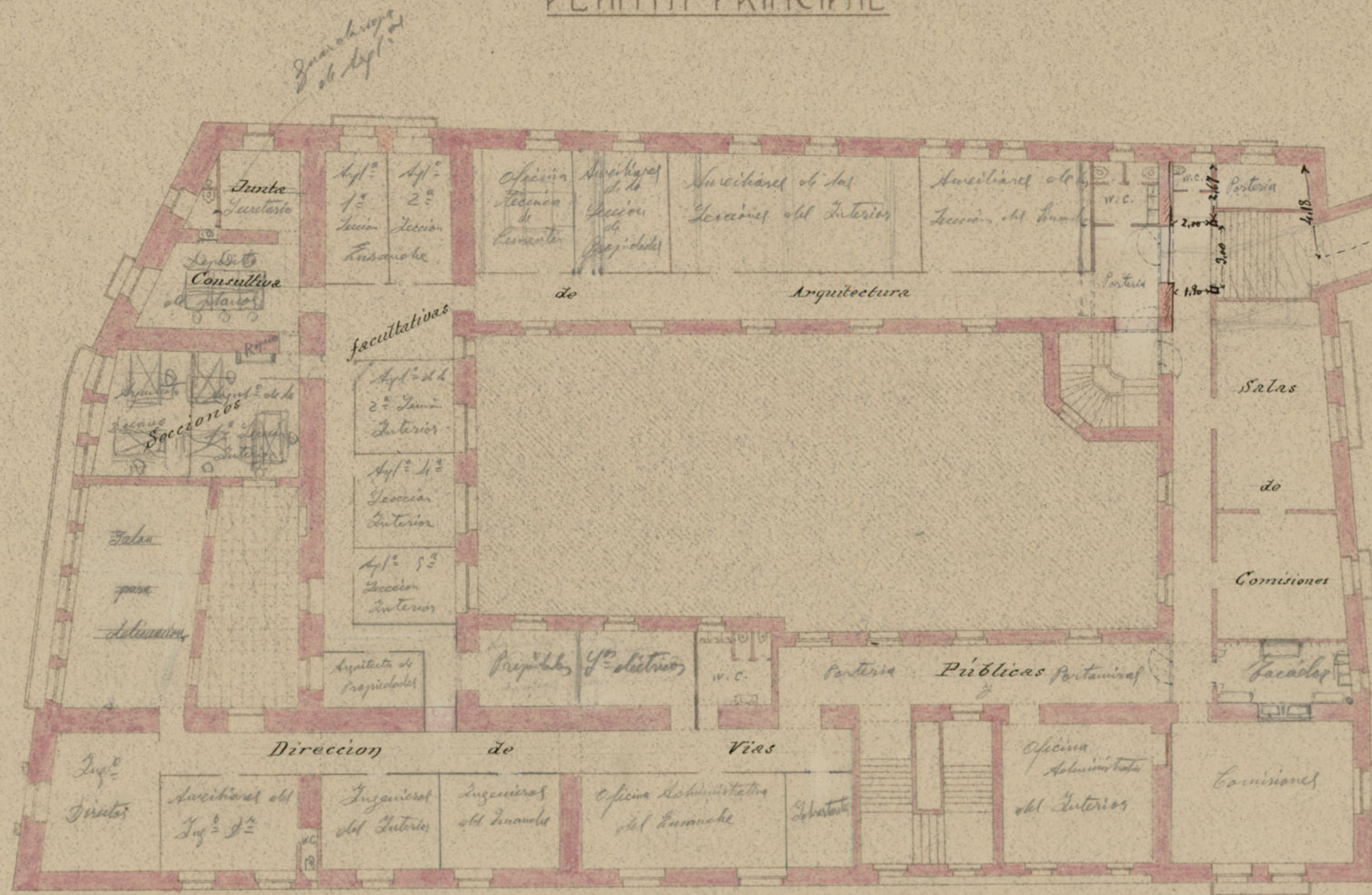
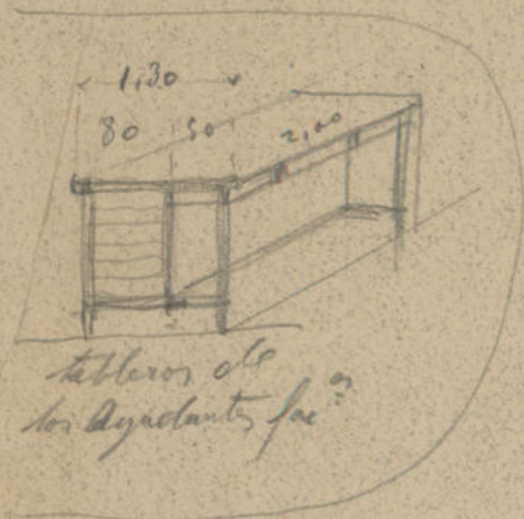

ESCALA DE 0'005 POR METRO

Ayuntamiento de Madrid



# PLANTA SEGUNDA

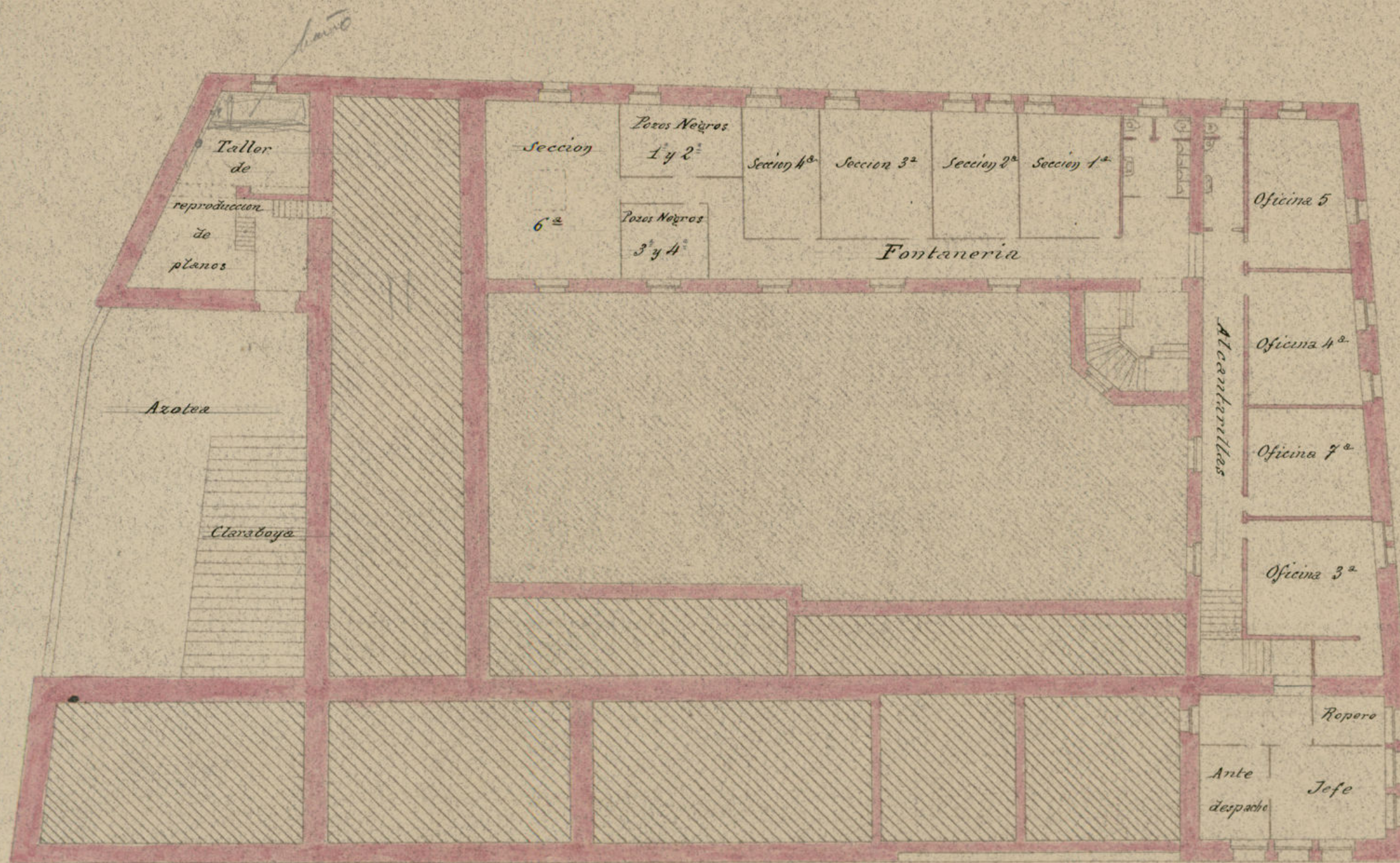



PLANTA ENTRESUELO

Ayuntamiento de Madrid



# PLANTA SEGUNDA

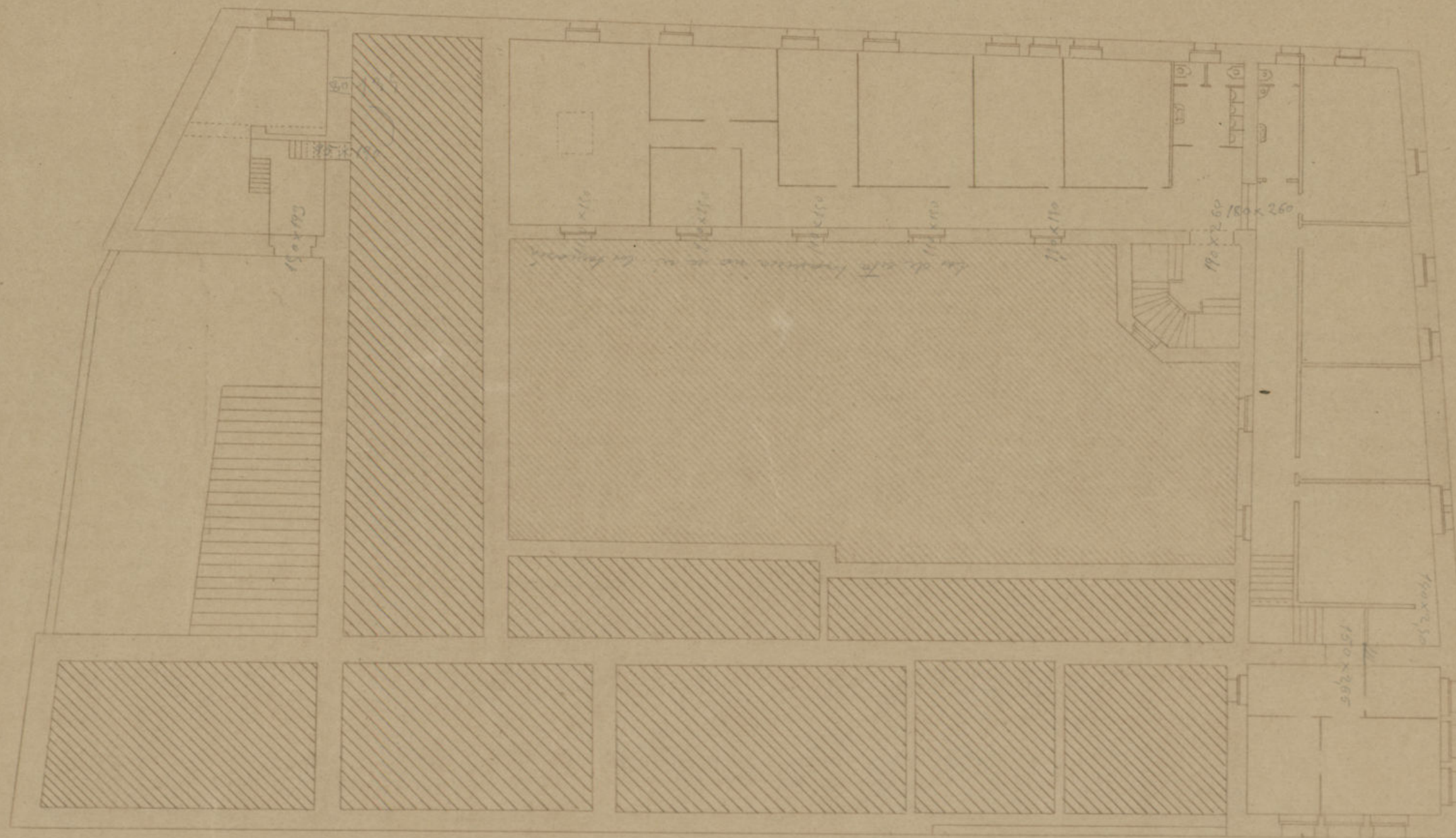

en el departamento de las dependencias  
museo de 80x20 y otro de 100x90



1	4	8, 10	11	1
2	4	8, 25	11	2
3	4	8, 20	11	3
2	4	8, 25	11	4
3	4	8, 20	11	5
2	4	8, 15	11	6
2	4	8, 10	11	7
2	4	8, 15	11	8
2	4	8, 20	11	9
2	4	8, 25	11	10
3	4	7, 80	11	11
2	4	7, 80	11	12
2	4	7, 35	11	13
2	4	7, 20	11	14
2	4	7, 15	11	15
2	4	7, 10	11	16
42				

(Las alturas exactas de estos apoyos, así como las longitudes p  
de los tramos de jácenas o carreras que contienen, se tomará, en  
obra cuando esté esto en condiciones ).

Las banas de pino de la campsa A. naves  
 De 16, espaciadas a 1,00 entre ejes, hasta naves (ante camera y fadracho) de 8,00 metros  
 De 16, " a 0,85 " " " " ( " " " ) de 8,80 metros  
 De 16, " a 0,70 " " " " ( " " " ) de 6,00 metros

Las longitudes preparan el arte heral  
se unifica, cuando se replantando la fachada  
en su nueva abstracción.



# "Casa de Cisneros" Parte del plano de planta baja.

Calle del Cordón.

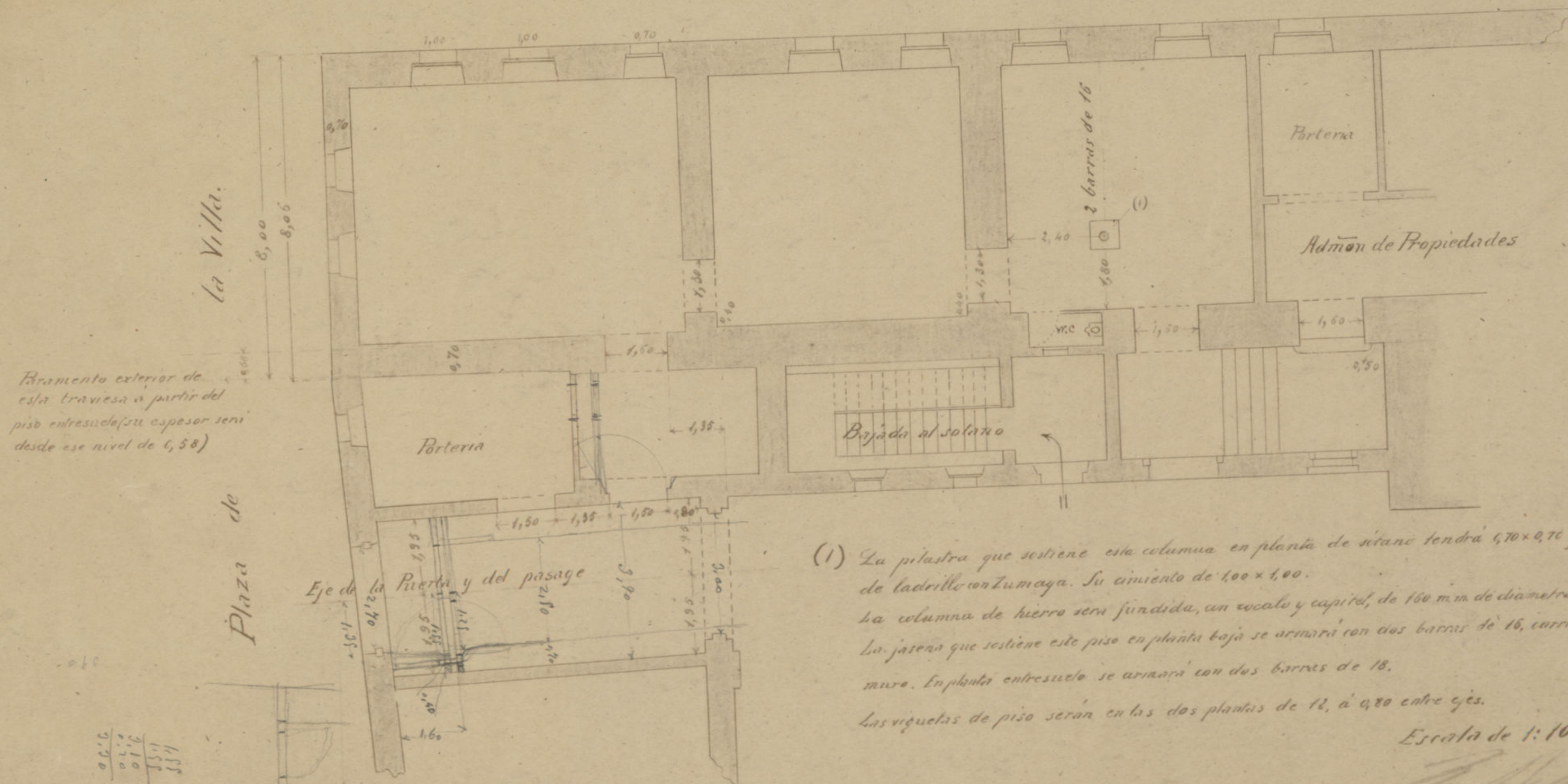

Ayuntamiento de Madrid



# "Casa de Cisneros"

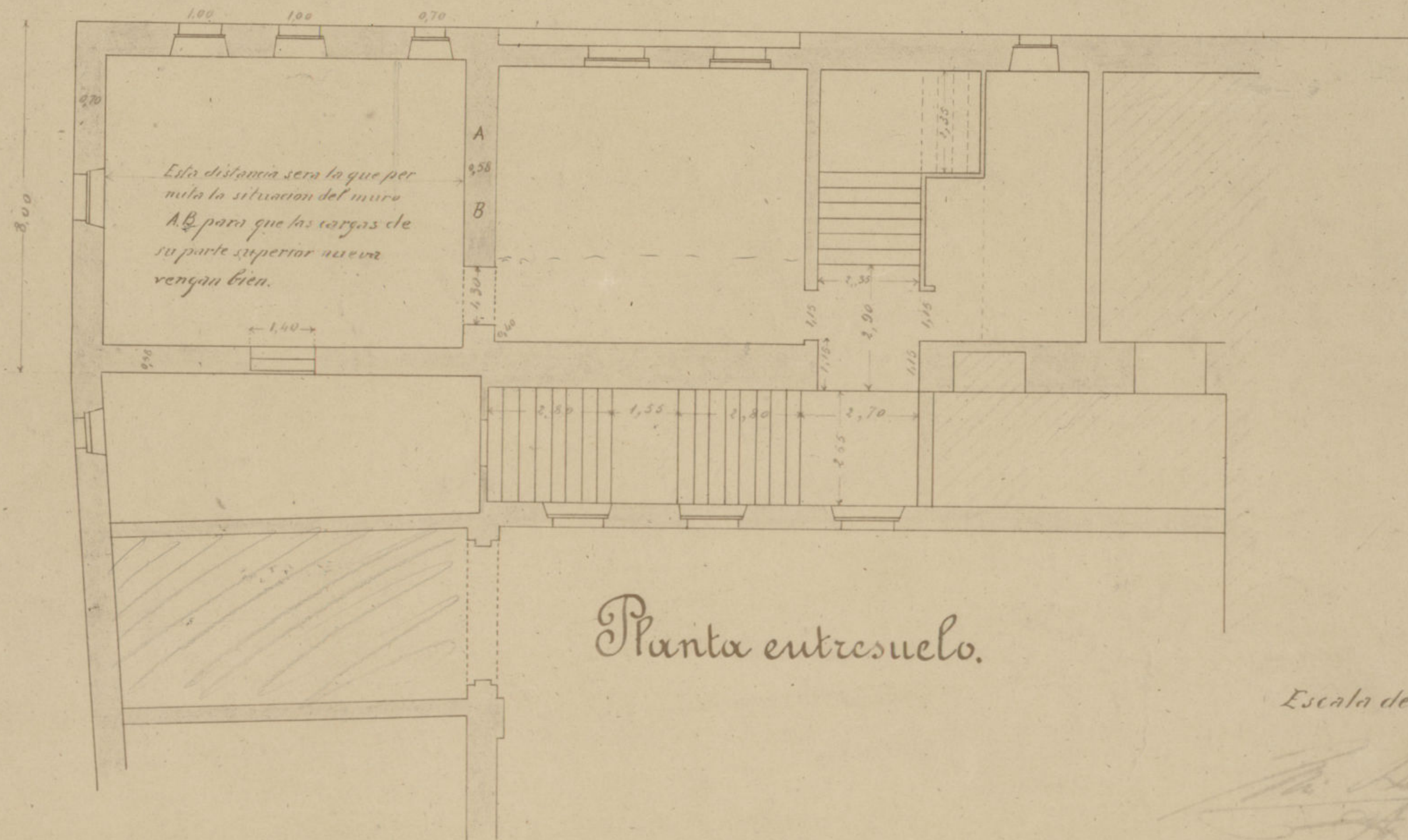

Planta entresuelo.

Escala de 1: 100

*[Handwritten signature]*

Ayuntamiento de Madrid



# "Casa de Cisneros"

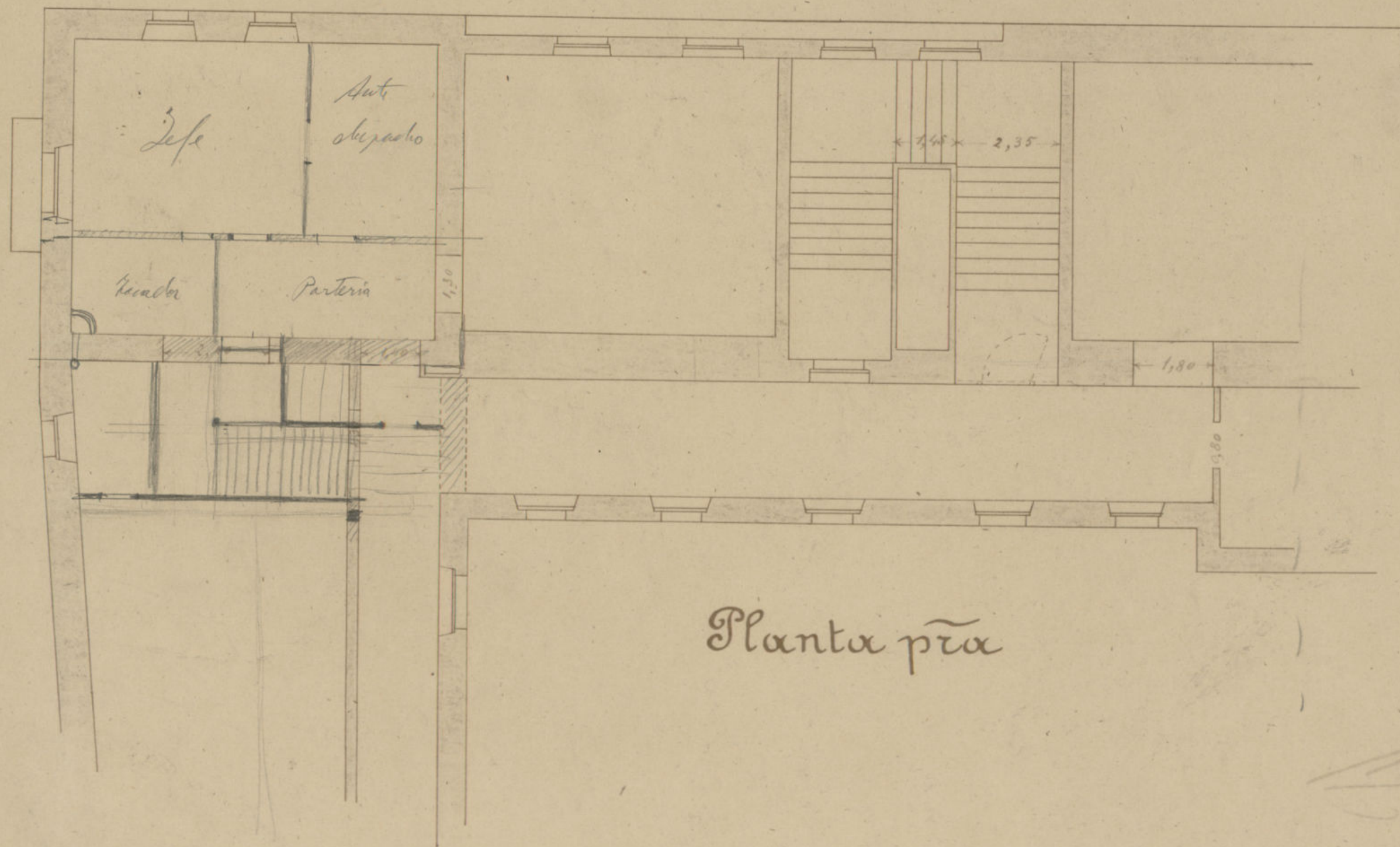

Planta p<sup>ra</sup>

Escala de 1:100

*M. Raso*  
*96*

178/179

Ayuntamiento de Madrid



\_\_\_\_\_ Casa de Cisneros \_\_\_\_\_

OFICINAS *de la* ADMINISTRACION *de* PROPIEDADES  
RENTAS, y ARBITRIOS

PLANTA BAJA

Ayuntamiento de Madrid

*Escola de 1:100*

Madrid=Julio de 1913

El Arquitecto M<sup>te</sup> de Propiedades

W. B. Smith



REFORMA PARCIAL EN LA  
ADMINISTRACION DE PROPIE-  
DADE, RENTA Y ARBITRIO.



ESCALA-1:100.  
Madrid-Diciembre-1927.

Ayuntamiento de Madrid



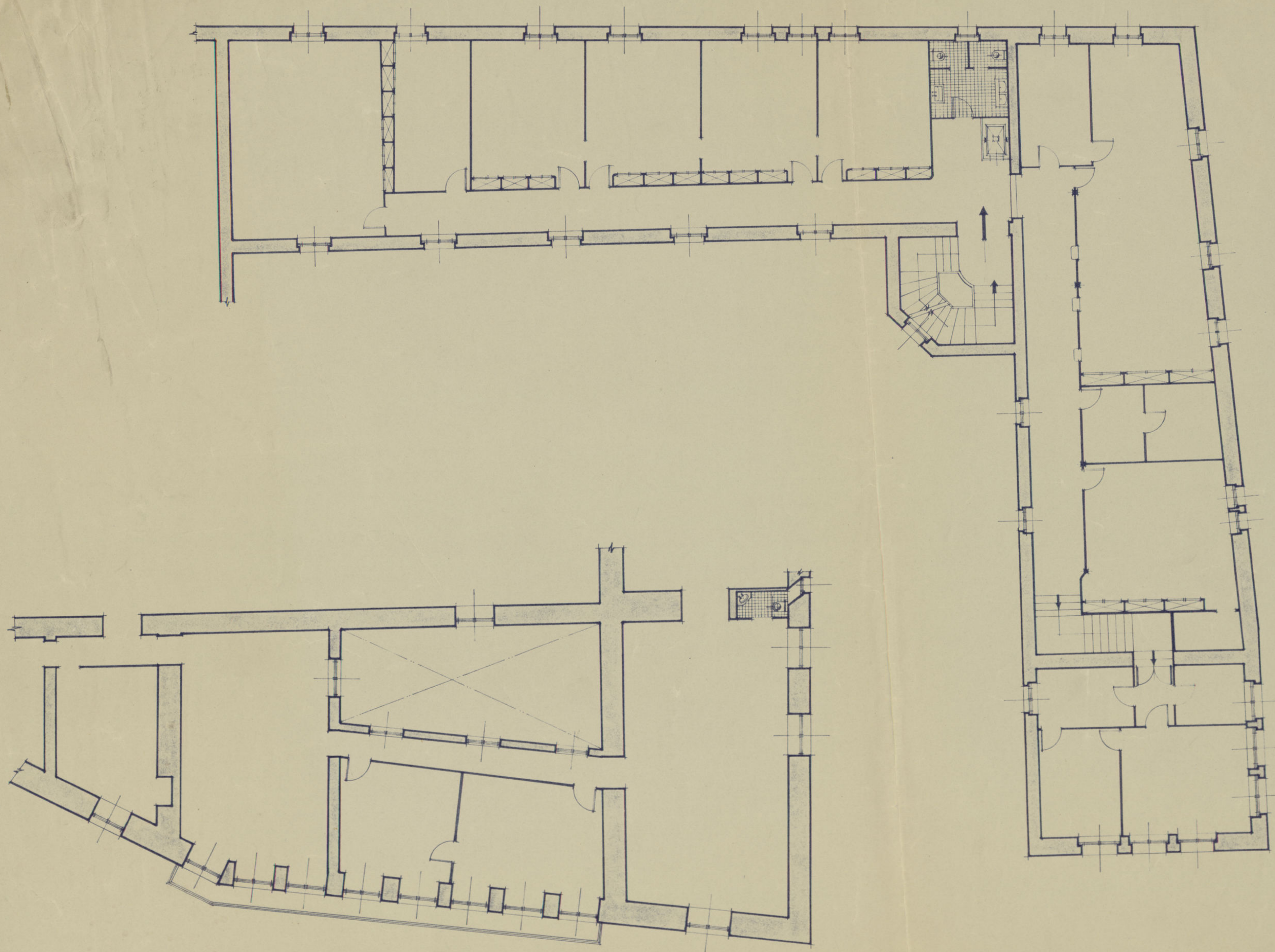

CASA DE CISNEROS  
Ayuntamiento de Madrid



Patio Central de la "Casa de Cisneros"

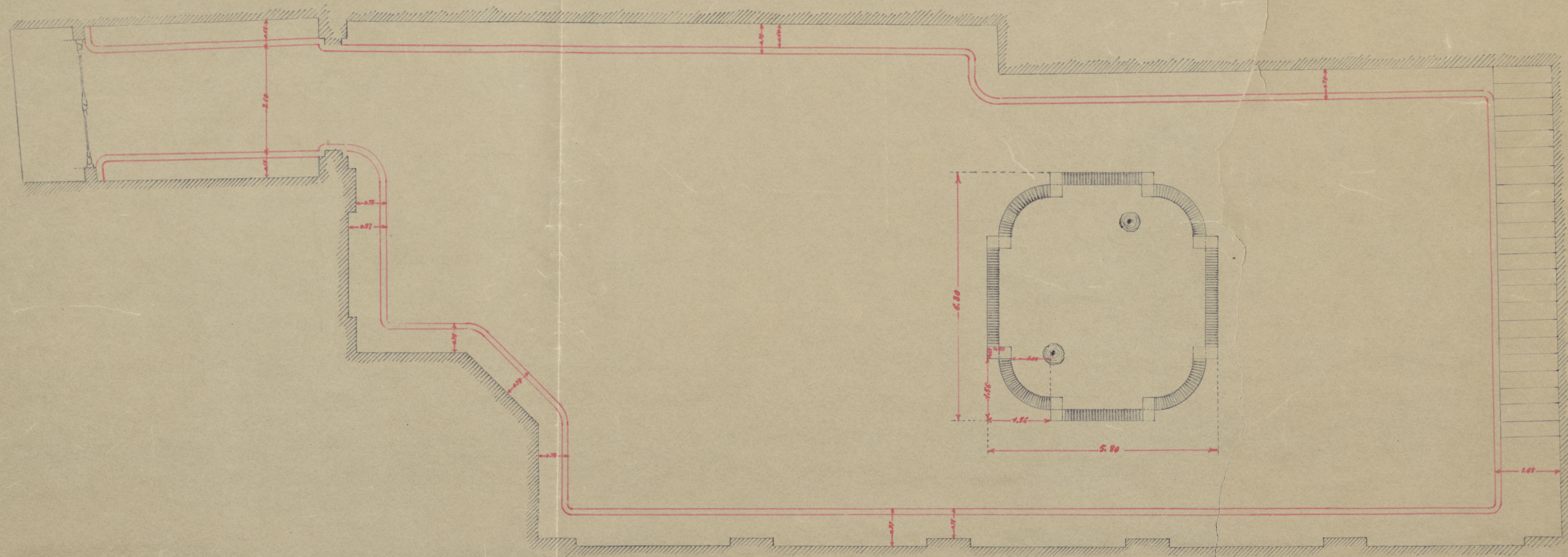

Escala de 1:50

Ayuntamiento de Madrid



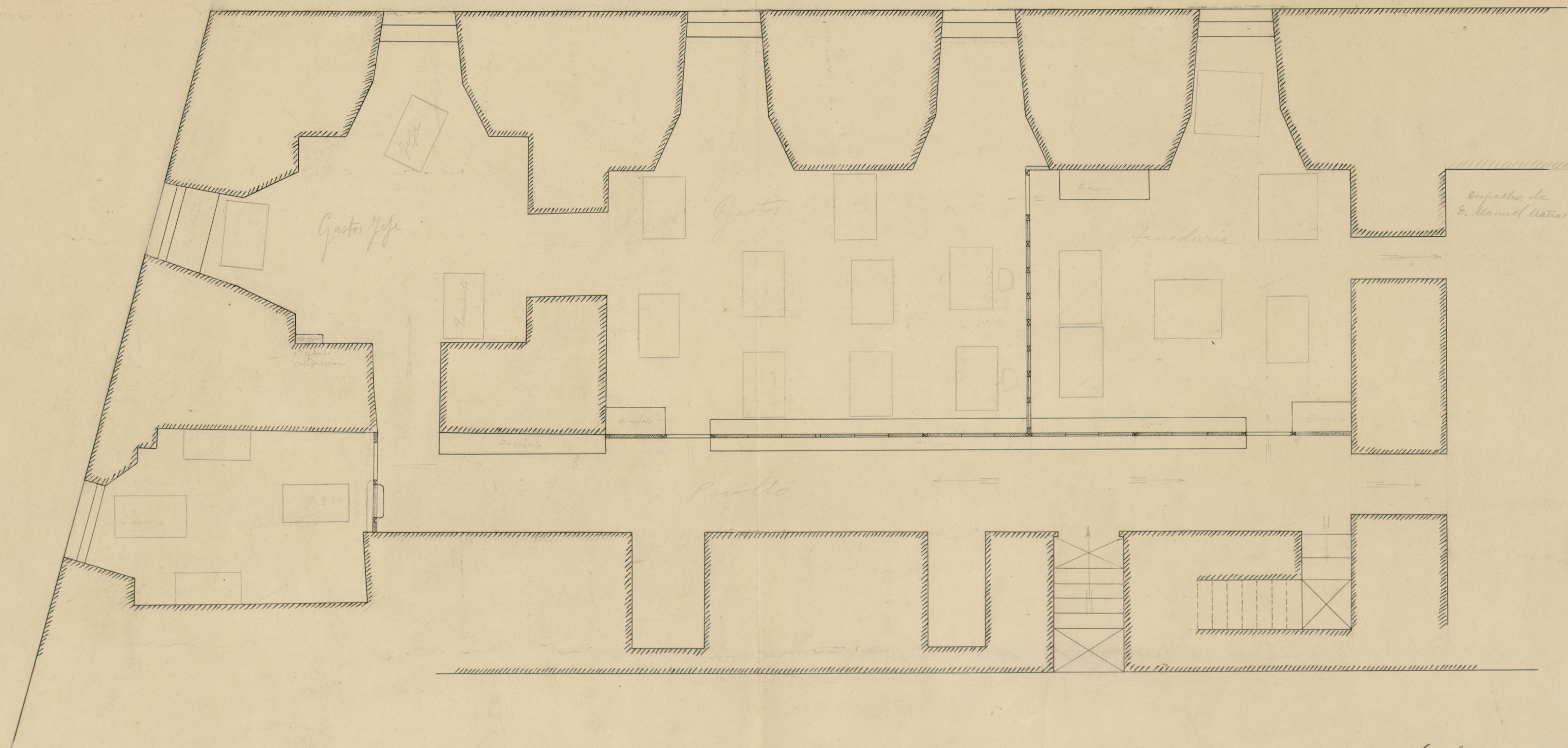

Escala de 1:50  
Madrid 9 de Septiembre de 1920





Ayuntamiento de Madrid





Ayuntamiento de Madrid

51-AN-PS'O  
PZ+ and



$$\begin{array}{r} 9 \\ 88 \overline{) 800} \\ \underline{88} \phantom{0} \\ 12 \phantom{0} \\ \underline{11} \phantom{0} \\ 10 \phantom{0} \\ \underline{8} \phantom{0} \\ 20 \phantom{0} \\ \underline{18} \phantom{0} \\ 20 \phantom{0} \\ \underline{18} \phantom{0} \\ 20 \phantom{0} \\ \underline{18} \phantom{0} \\ 20 \phantom{0} \end{array}$$

Per mantenersi al sicuro di sé  
Cattolici di Galata (Rumma - II)

Ayuntamiento de Madrid



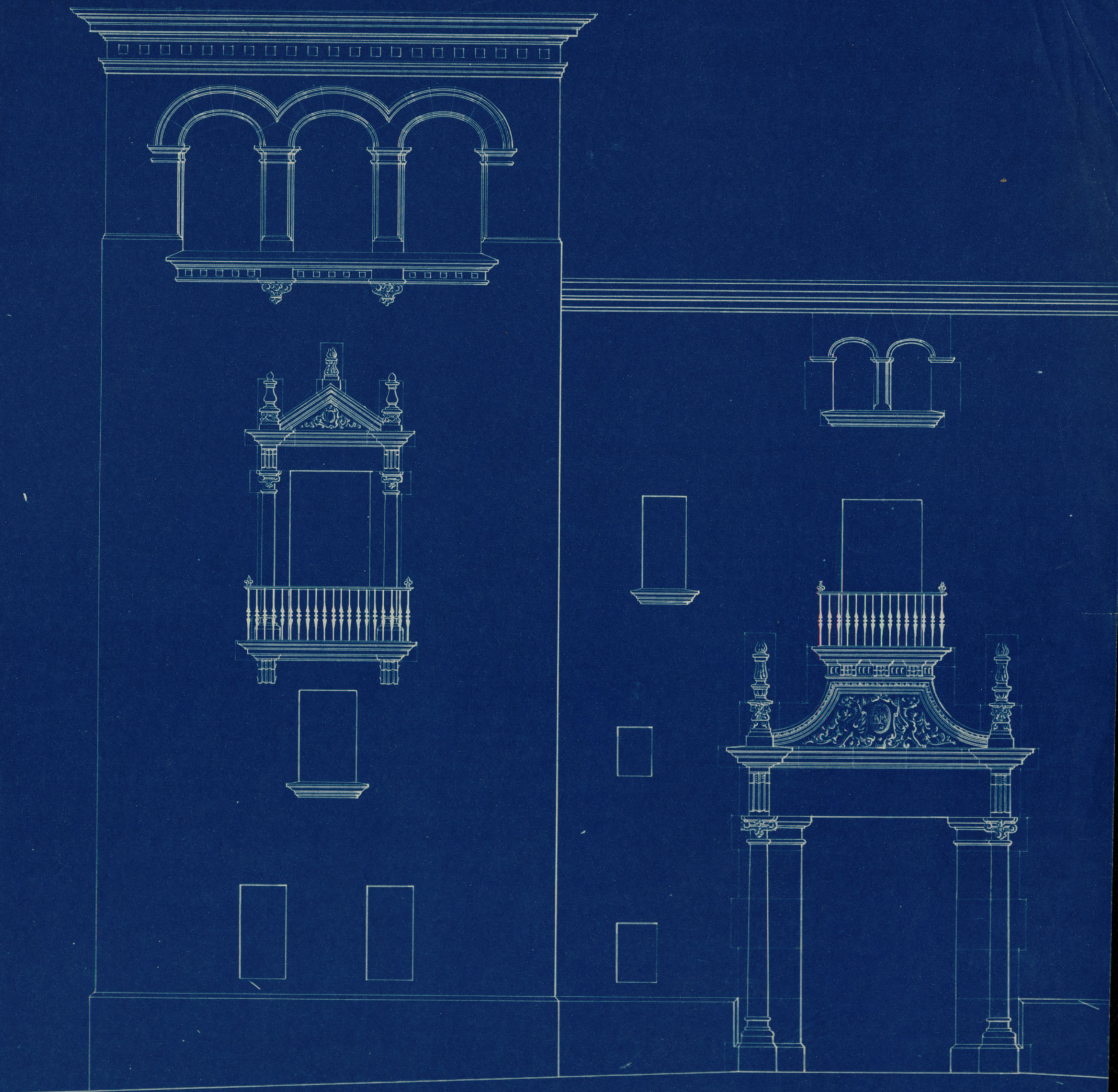

Ayuntamiento de Madrid.



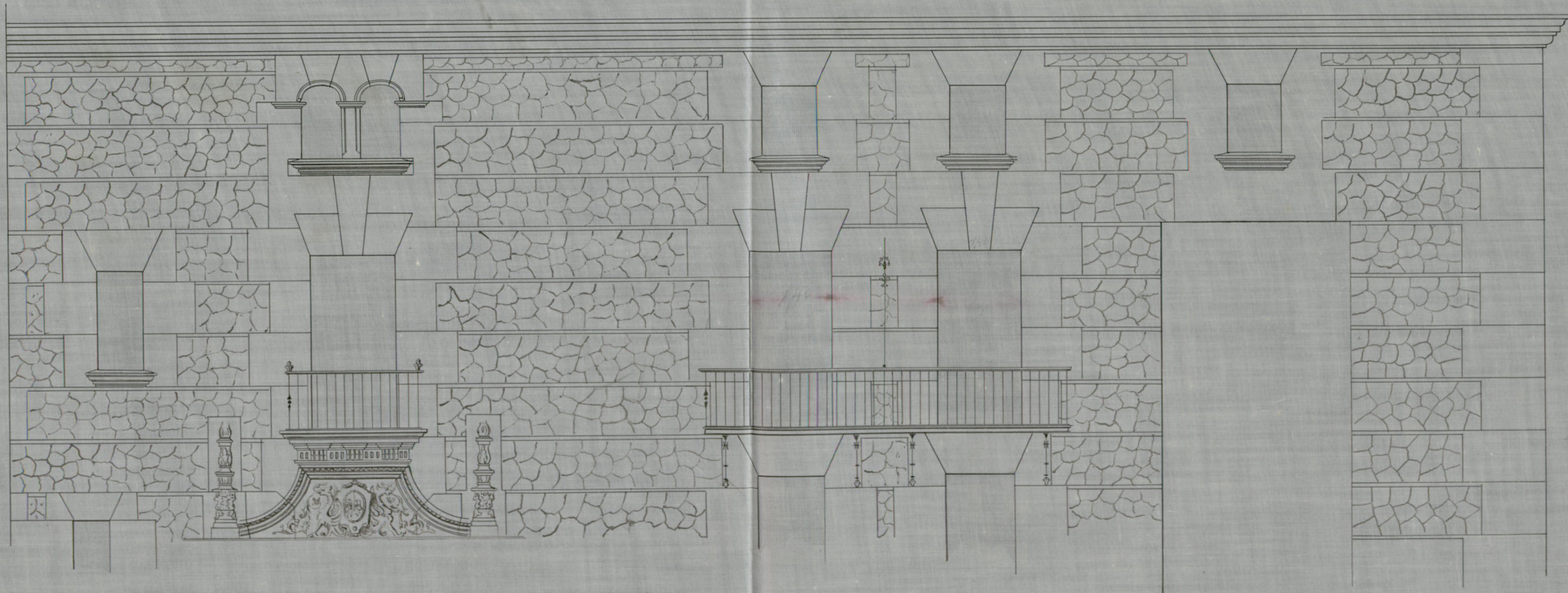

Ayuntamiento de Madrid

57-AN-2P8-3  
P28-1005



calentado del suelo  
apuntado, de modo al  
papel

"Casa de Cuadras"  
Patio central  
Tramite Luv

13.10

al mismo nivel que el otro estanco



2.35  
1.75  
0.825  
3.425  
3.80  
0.625  
2.5  
0.425  
12.94

Nivel antiguo  
Nivel nuevo

Viguetas de 1/4

Viguetas de 8

Ayuntamiento de Madrid

ajo de los  
cimientos nuevos

del piso

Escala de 9.02 por metro

1.6  
1.5  
3.1  
1.6

16.16

1.18  
1.12  
2.30  
3.42

Tramite Luv



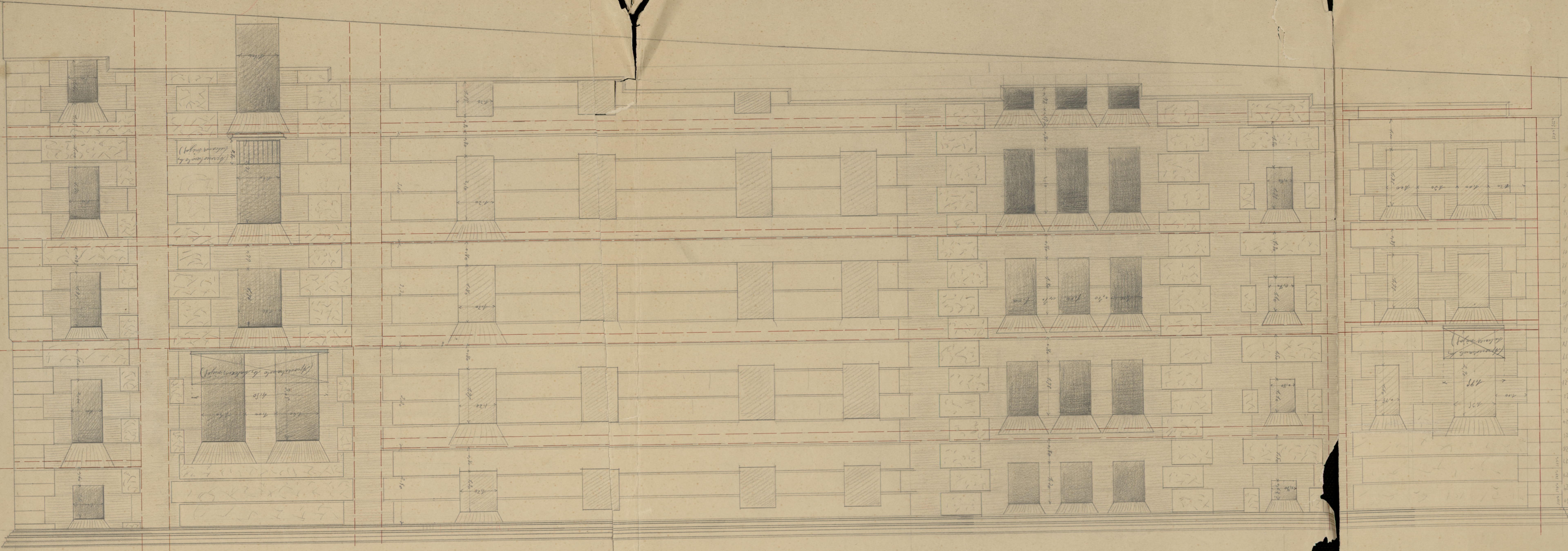



"Casa de Cisneros"

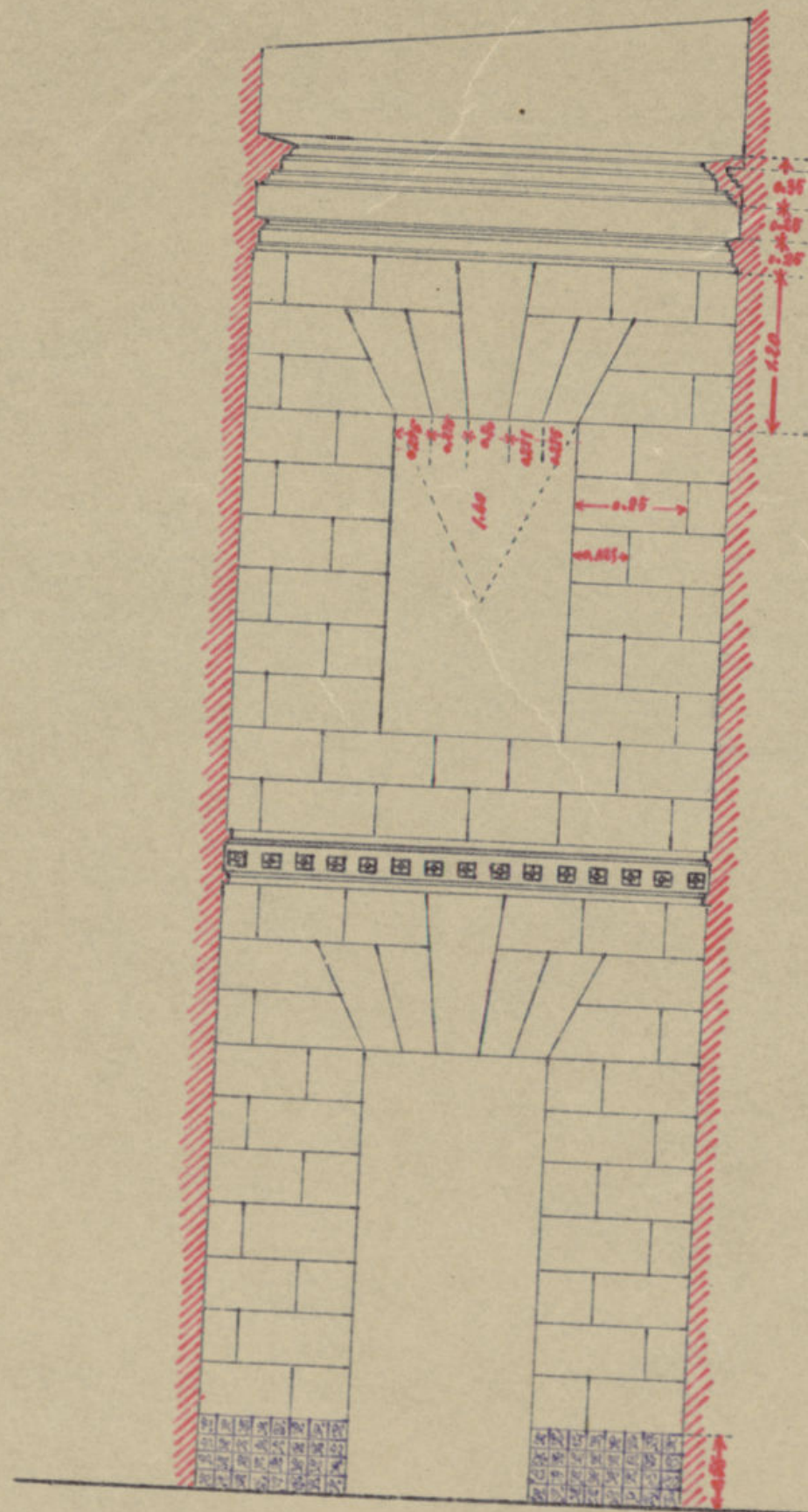

*Fachada del patio de luces*

*Escala de 1:50*



# Ayuntamiento de Madrid

$\frac{54}{2} = 27$



"Casa de Cisneros"

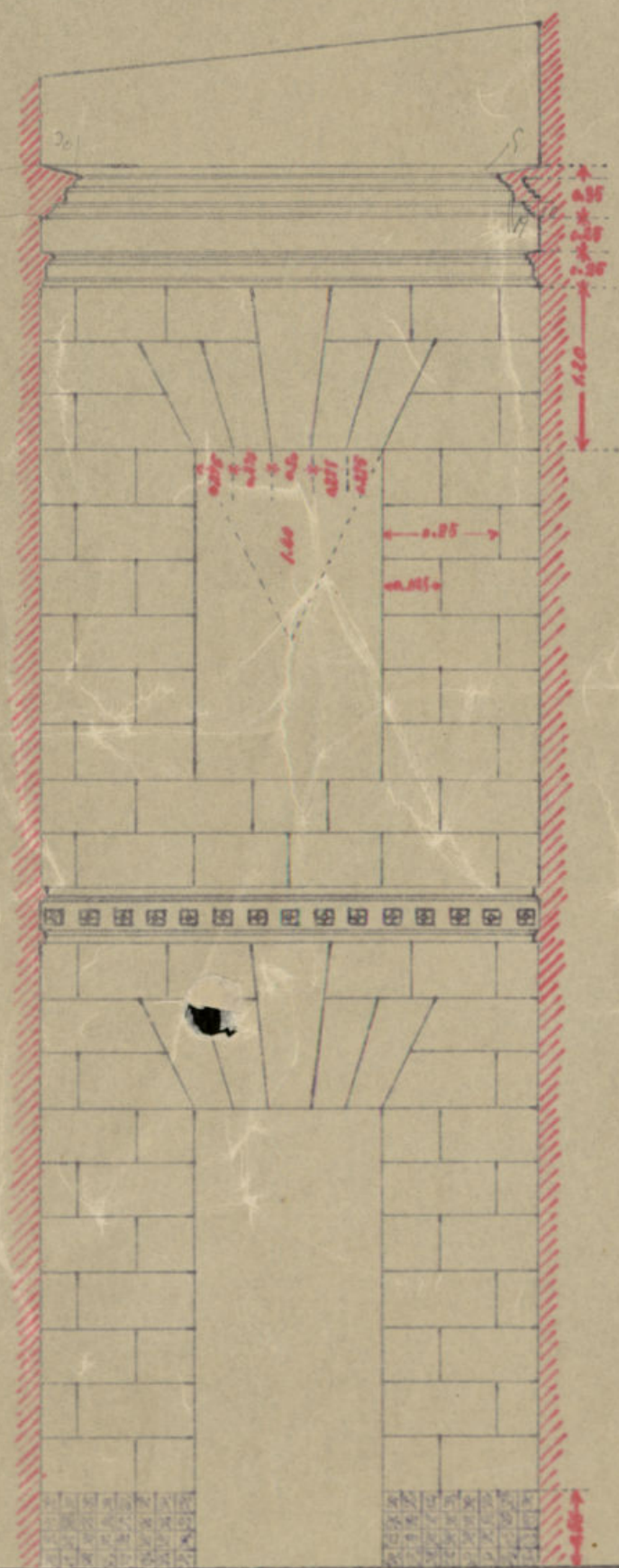

Escala de 1:50

Fachada del patio de luces



"Casa de Cisneros"

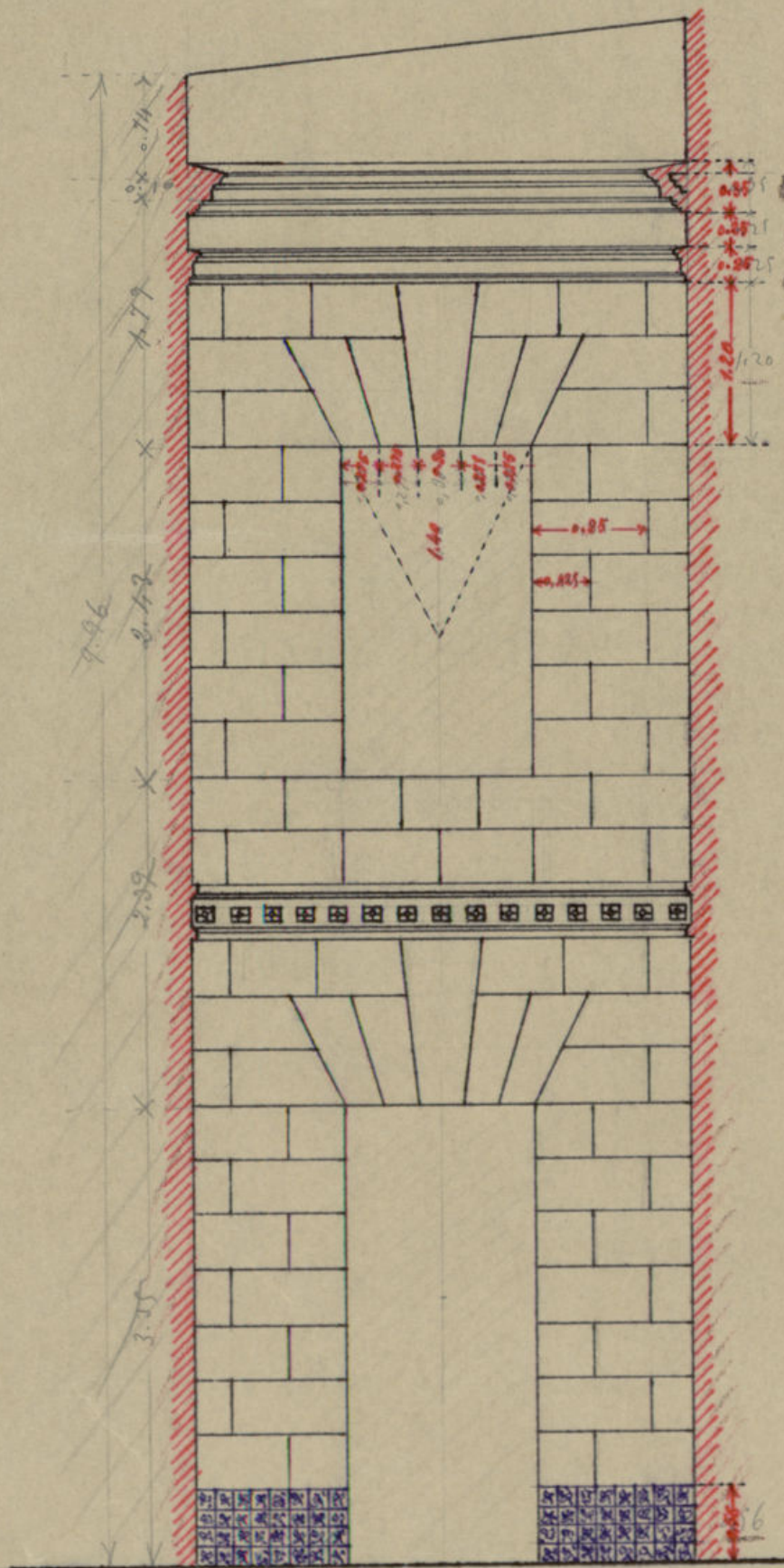

Escala de 1:50  
Escala de 1:50

Fachada del patio de luces

"Casa de Cisneros"

Fachadas del patio de luces.  
Ayuntamiento de Madrid



*Casa de Linares*  
*Detalle del Patio*

$$\frac{16}{0,16} = \frac{8}{p}$$

$$\frac{4,8}{6} \frac{116}{0,9}$$

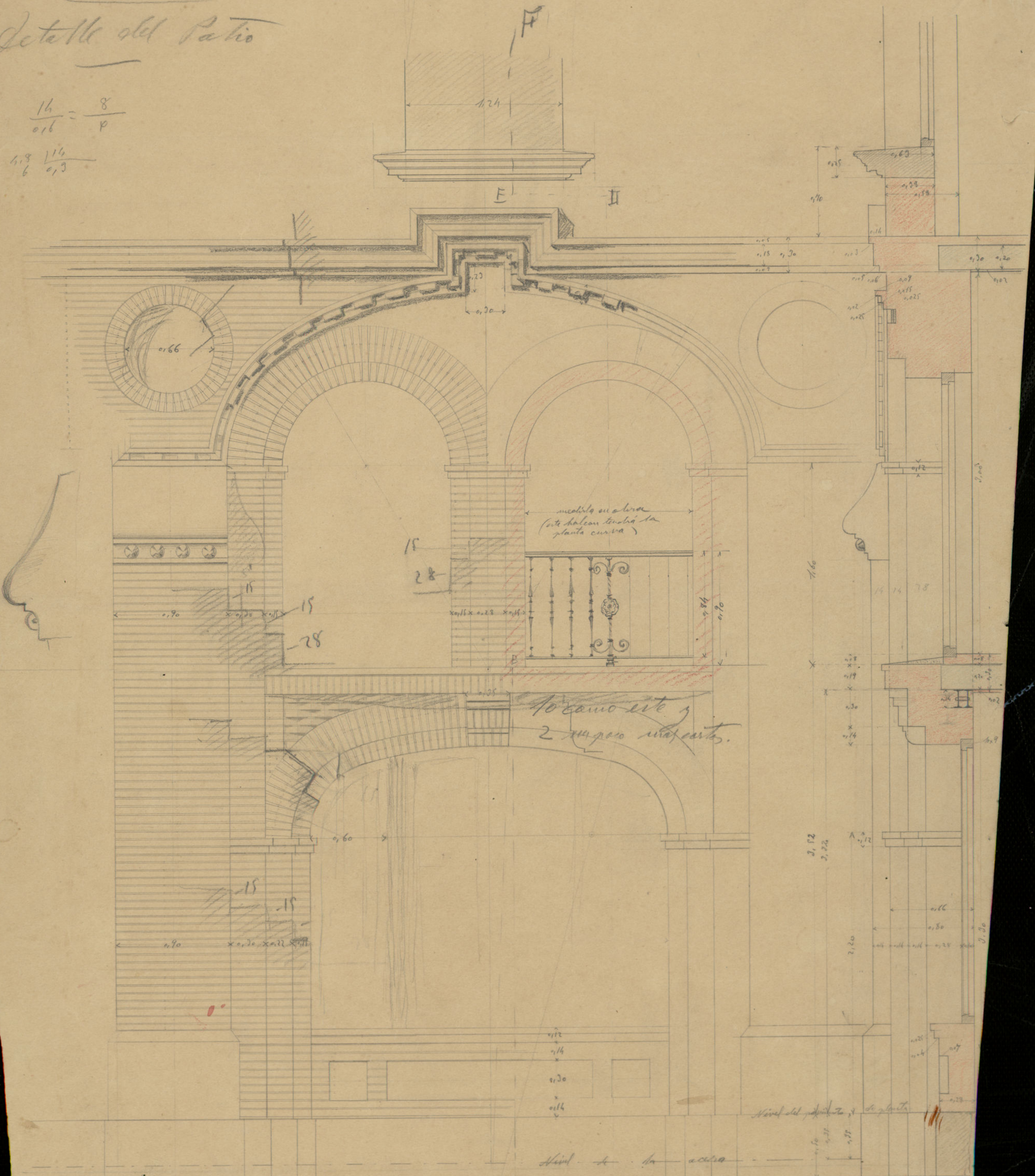

*Planta de S. p. 100*

Ayuntamiento de Madrid

0,45  
 0,30  
 0,22  
 0,15  
 1,12

A



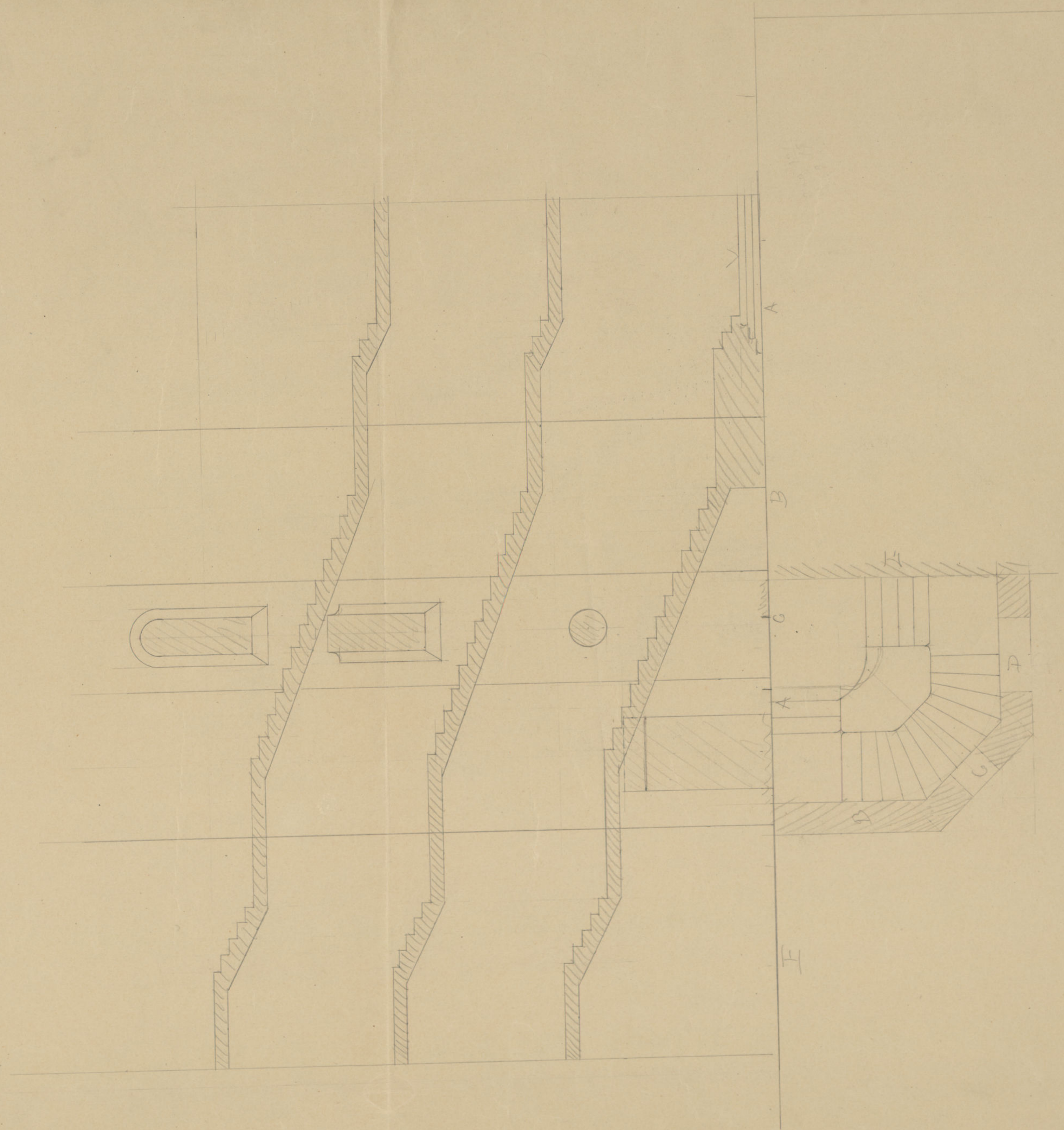

Ayuntamiento de Madrid



Trante Norte del patio.



Ayuntamiento de Madrid



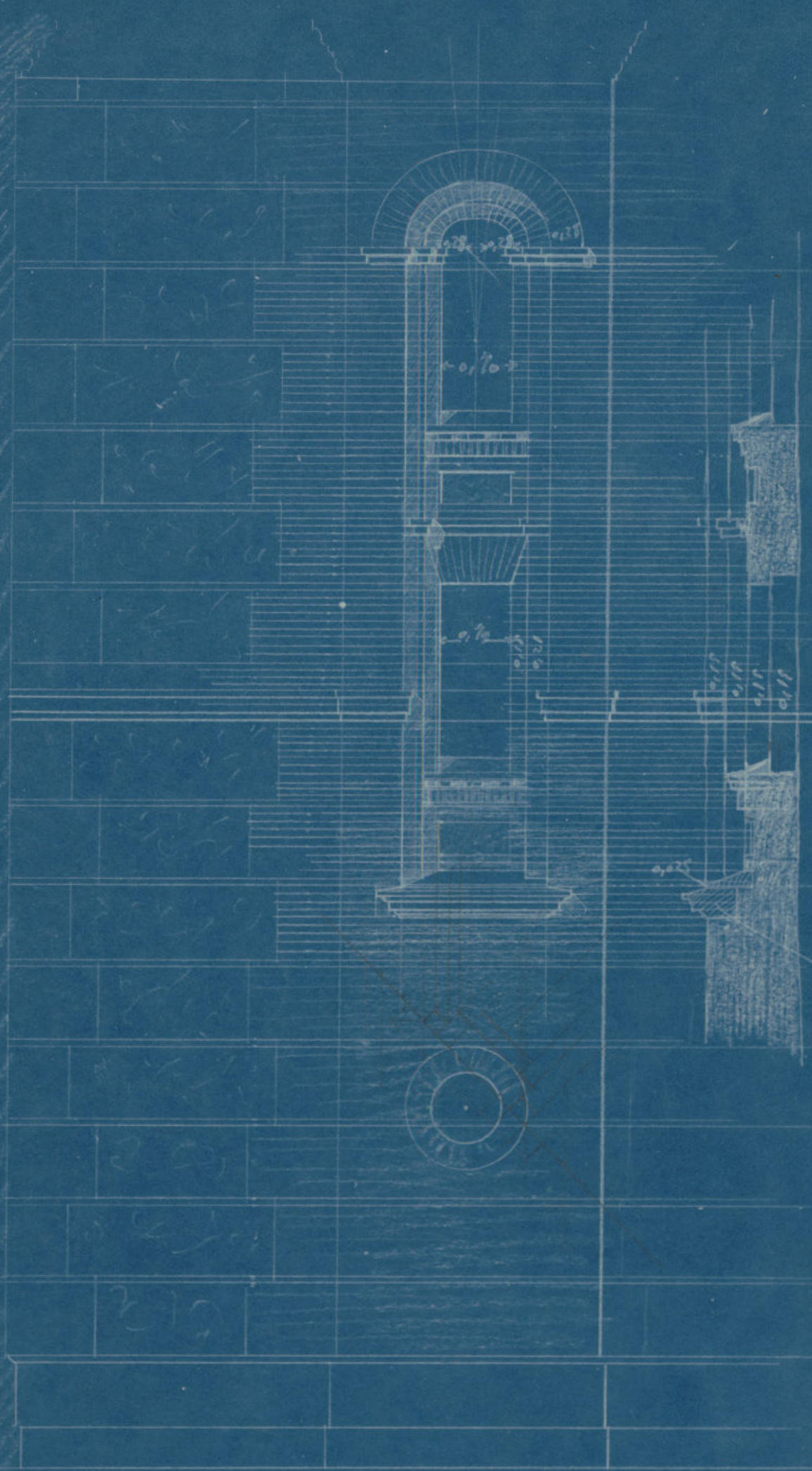

rejina como tolda

Ventanas de la  
caja de escalera  
menor. (1:50)

*Del Miel*  
FEBRUERO - 1911







"Casa de Cisneros"

Patio Central.



Frente Oeste

Ayuntamiento de Madrid

Escala de 1:50

*J. B. M.*



Condon

Escala del 100

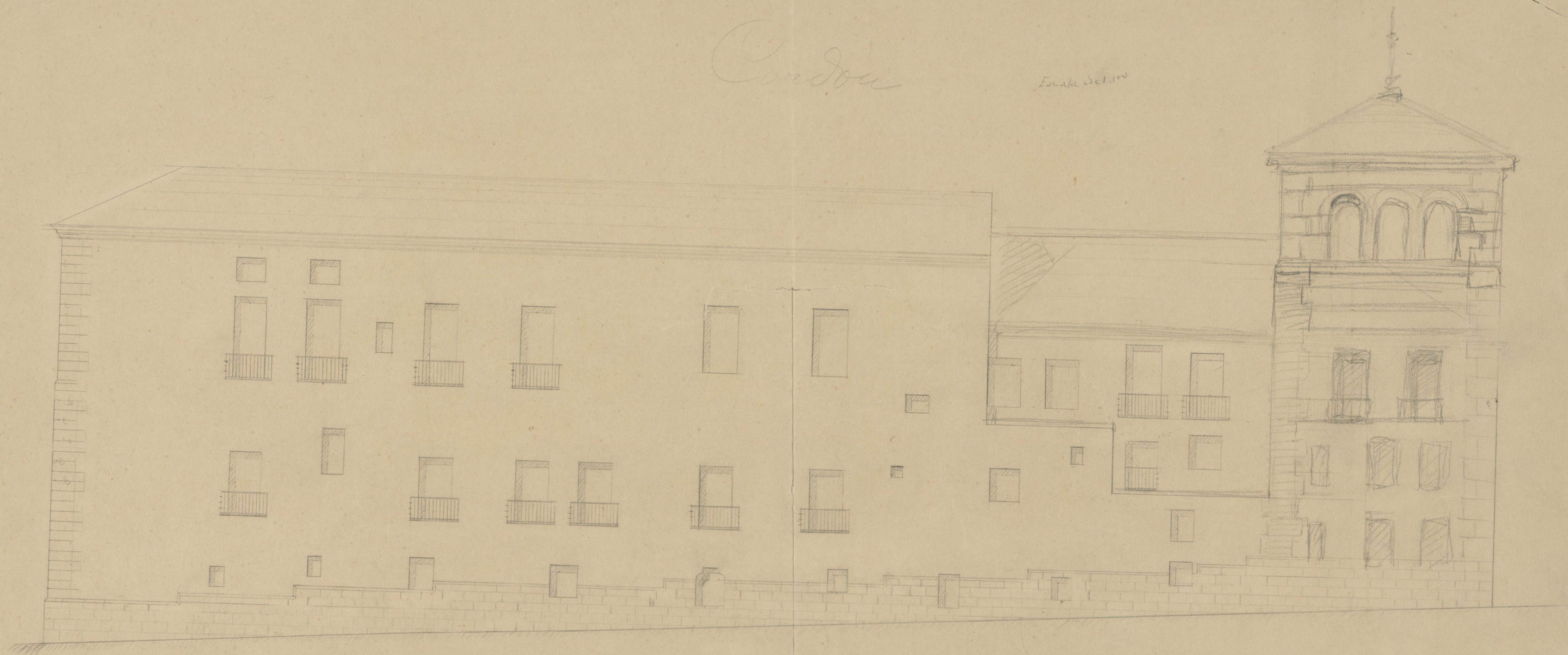

Ayuntamiento de Madrid



0.8-47-12  
200.754



Ayuntamiento de Madrid





Ayuntamiento de Madrid



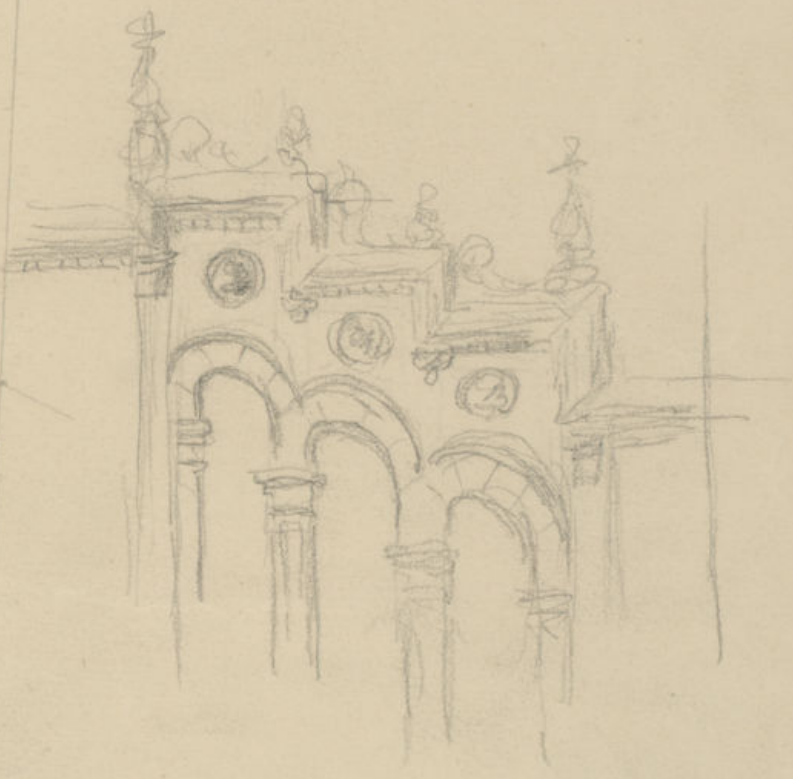
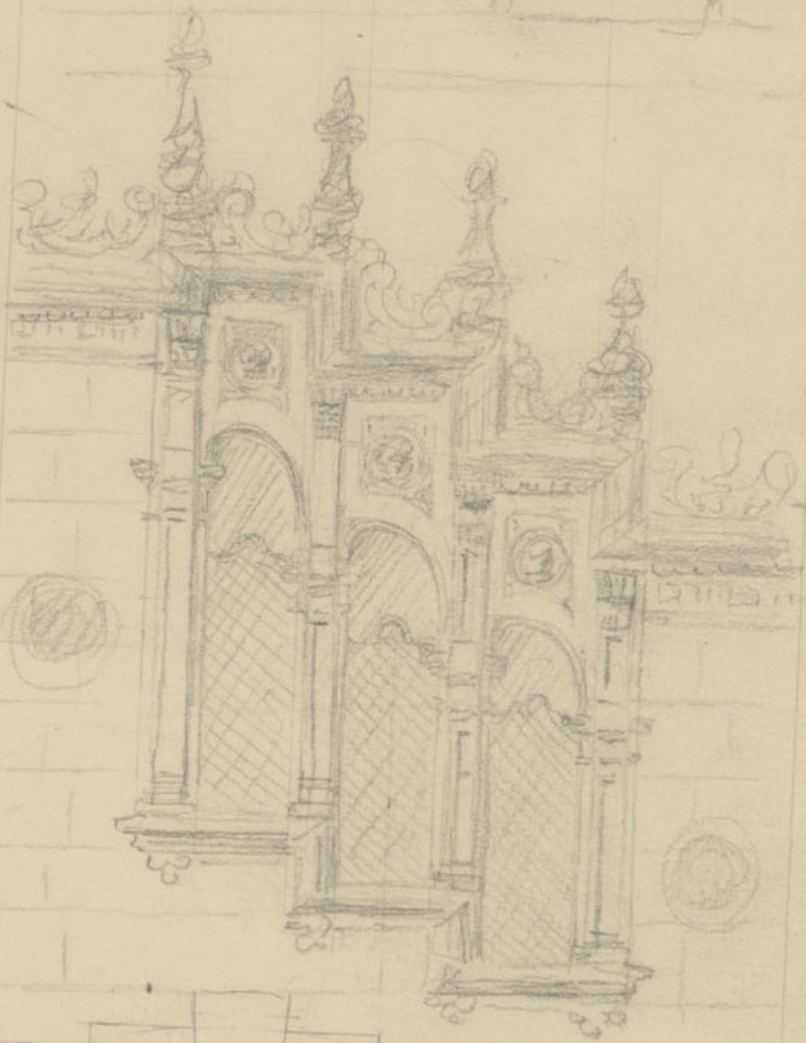
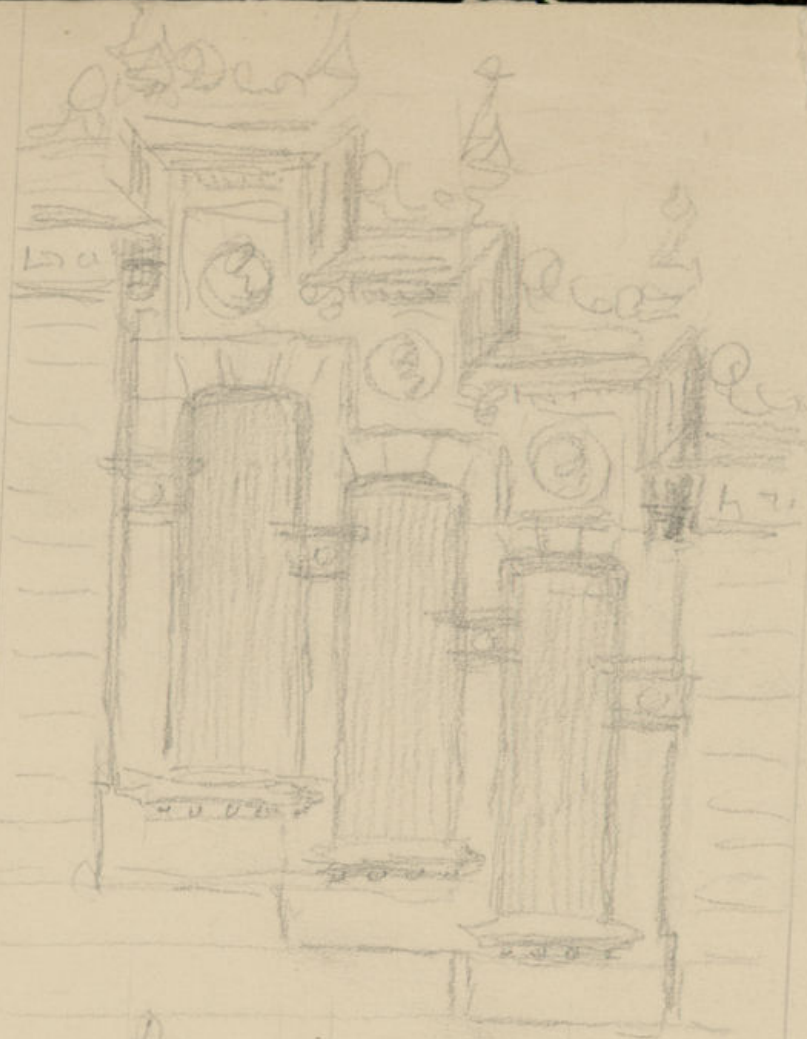

Arco de San Marcos



Arco de San Marcos

Escala 2/100

Arco de San Marcos 310

Ayuntamiento de Madrid



Lava de Cuero

1ª lava

Nivel del  
piso gra

grat

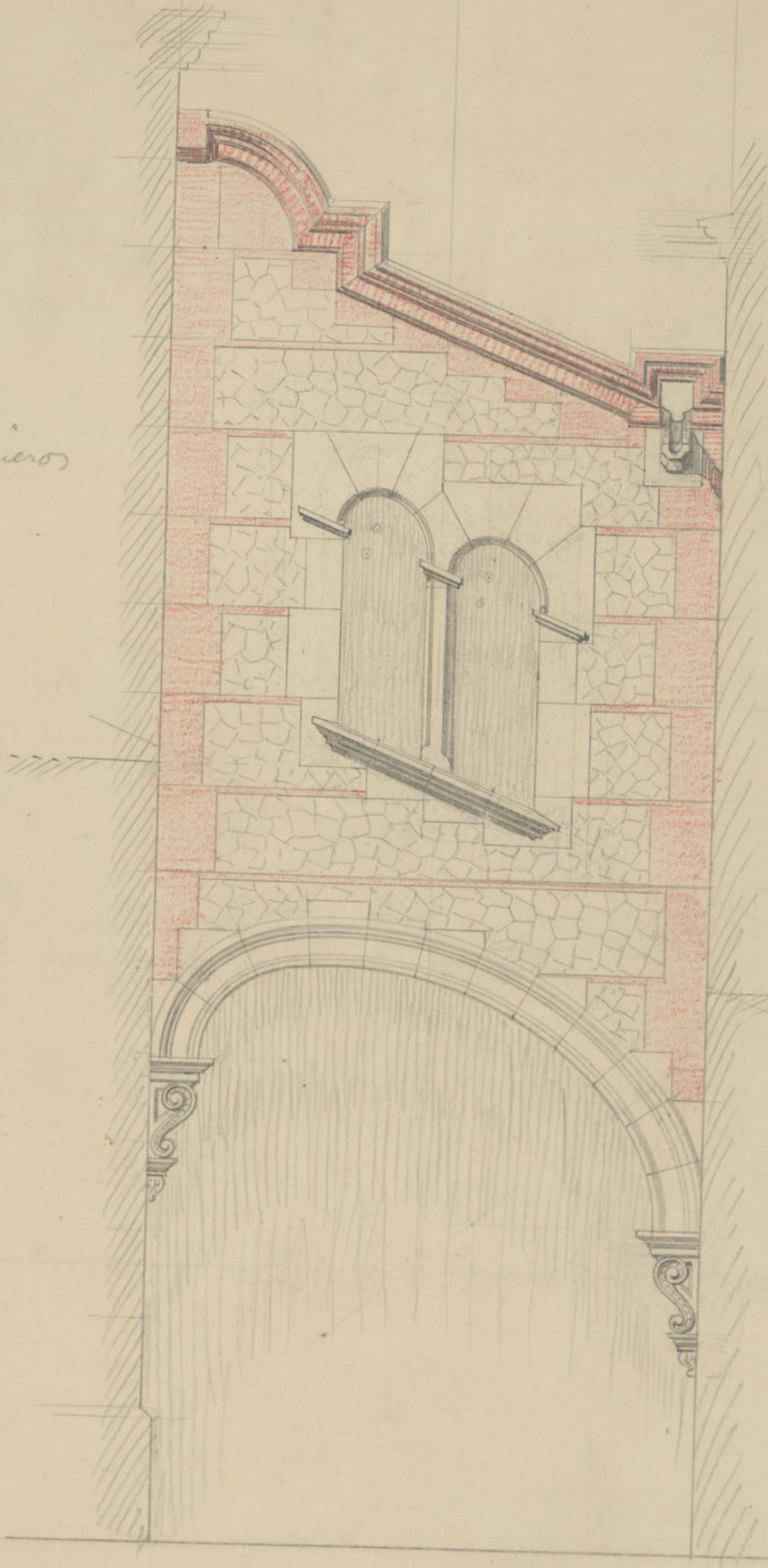



119  
35  
154

1.6  
57  
2.80

Plant. Exterior

Escala: 0,02 por m

179  
2,615

Ayuntamiento de Madrid

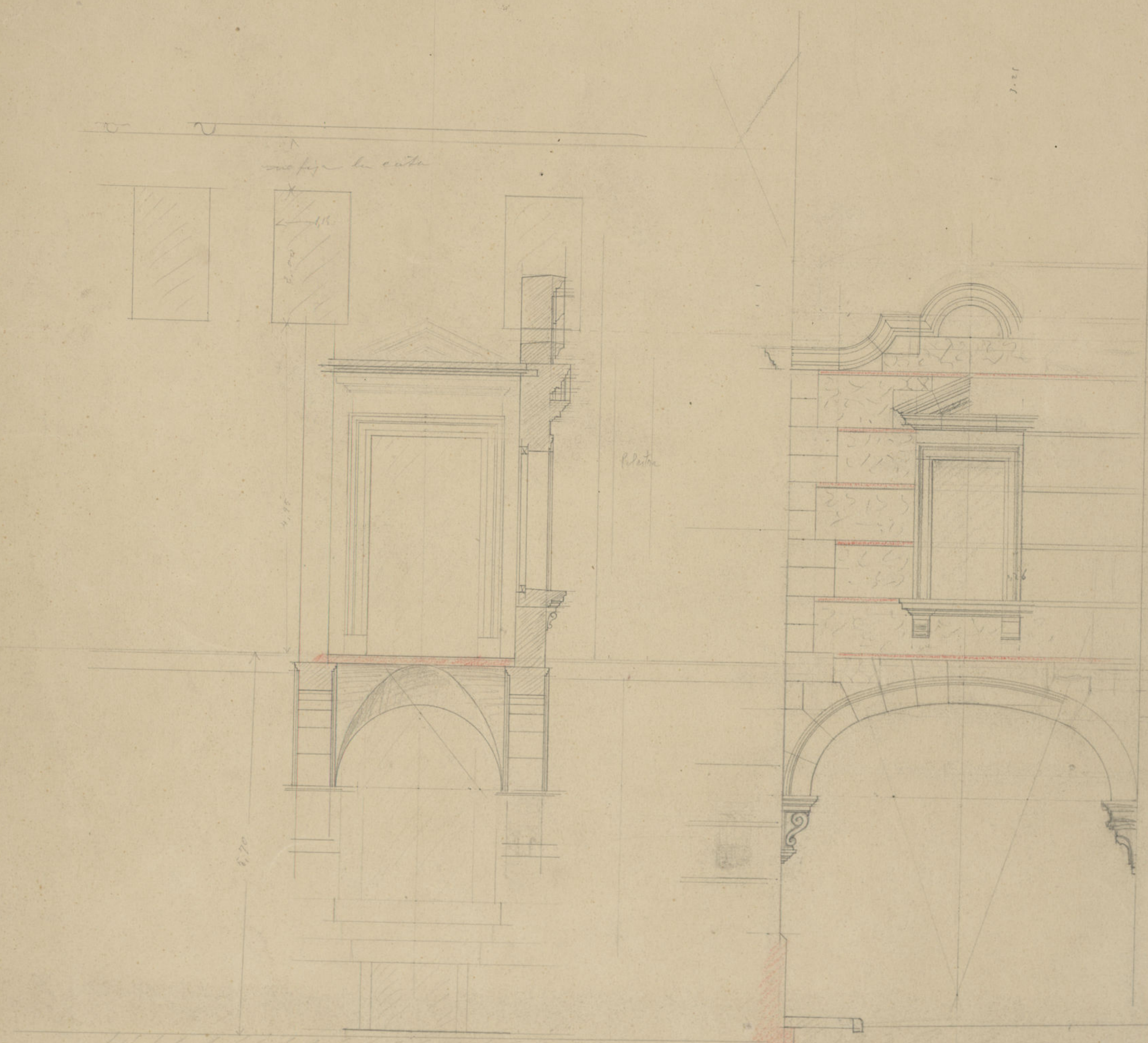



"Cana de Chimero"

Paradiso de entace con la 1<sup>a</sup> casa Cons<sup>al</sup>

Calea into mas  
reparado

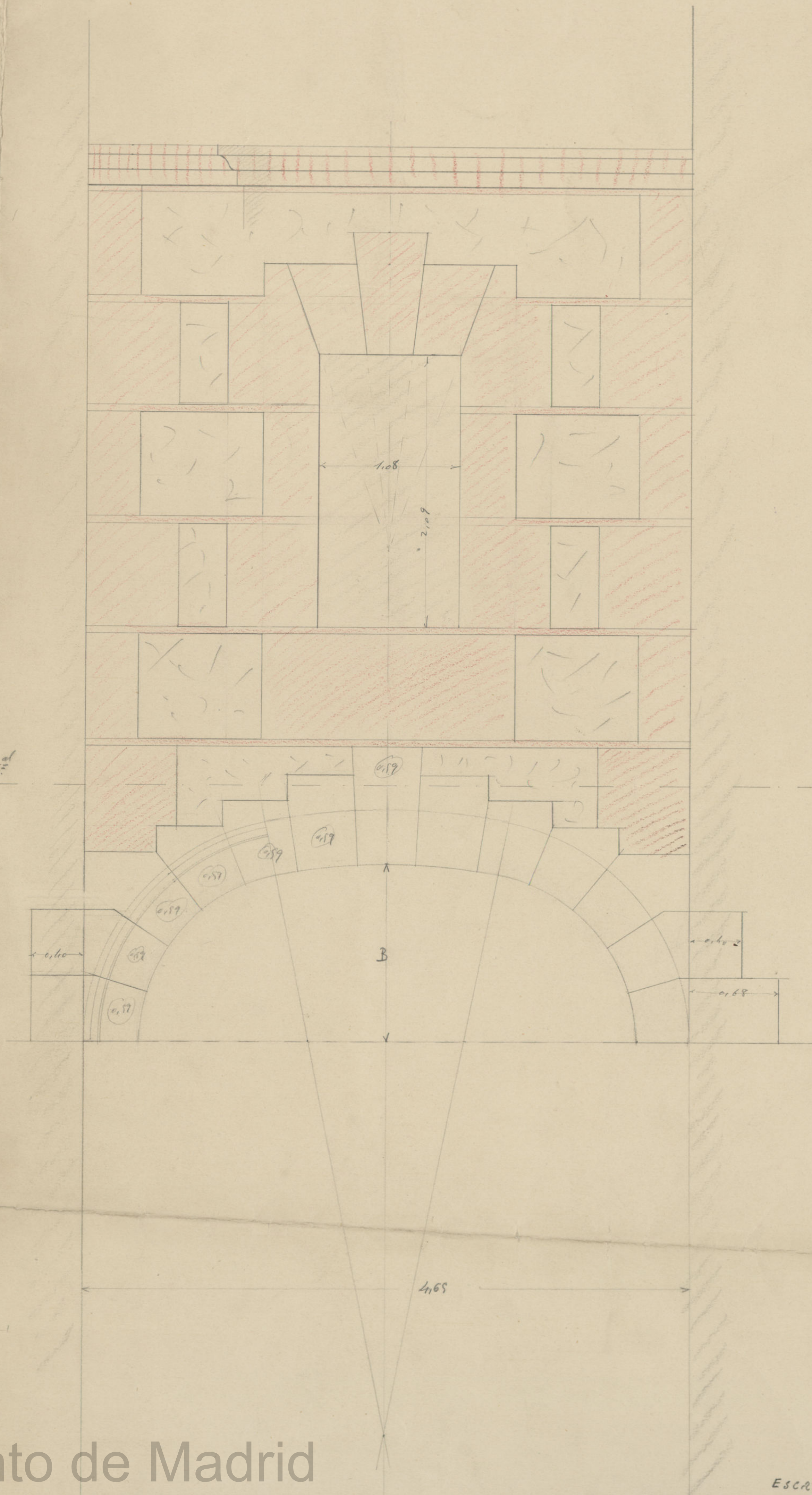
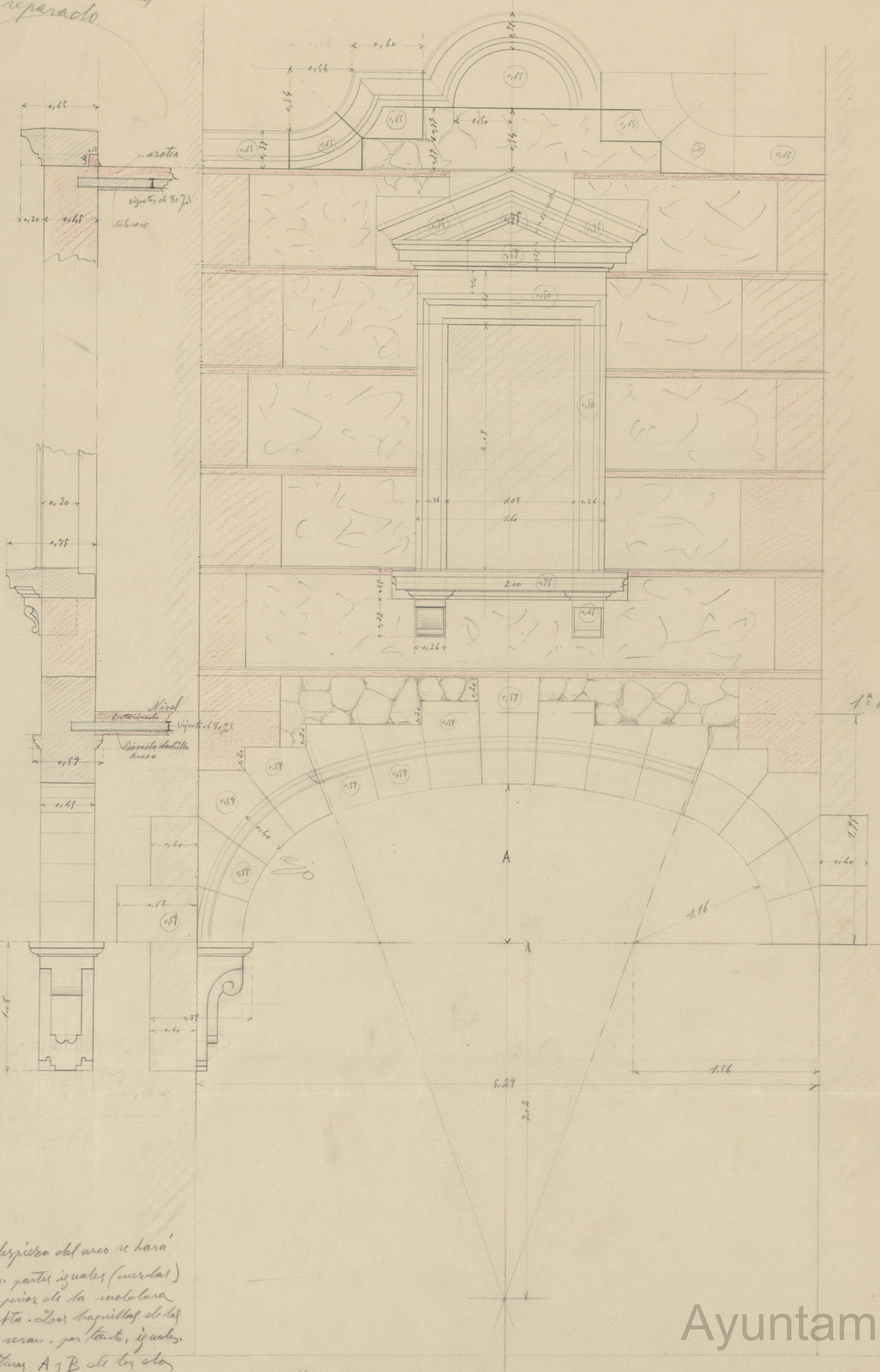

Notas =

1<sup>a</sup> = El despiece del arco se hará  
dividiéndolo en partes iguales (cuadradas)  
la línea superior de la mueladura  
de arquivada. Los capiteles de las  
columnas no serán, por tanto, iguales.  
2<sup>a</sup> Las alturas A y B de los arcos  
deben ser iguales, y  
saldrán de la mueladura.

Ayuntamiento de Madrid

Escala de 5:100



Tachada a' la ~~Pista~~ <sup>2da</sup> Calle del Corral

Ayuntamiento de Madrid

Uitlada 28<sup>a</sup>



*Fachada a la Plaza de la Villa*

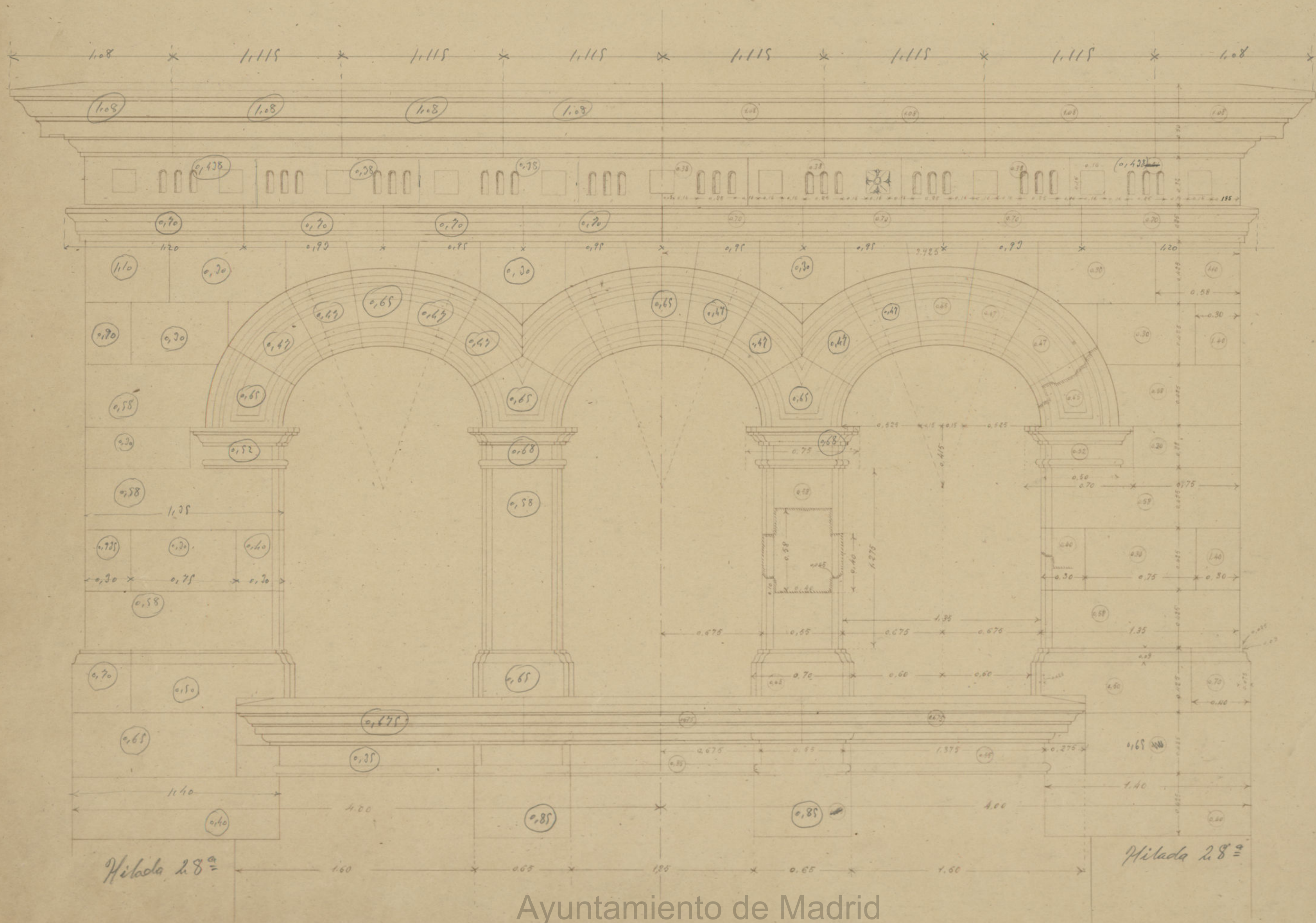



872  
11/10  
29/8

13  
14

Michels 2.82

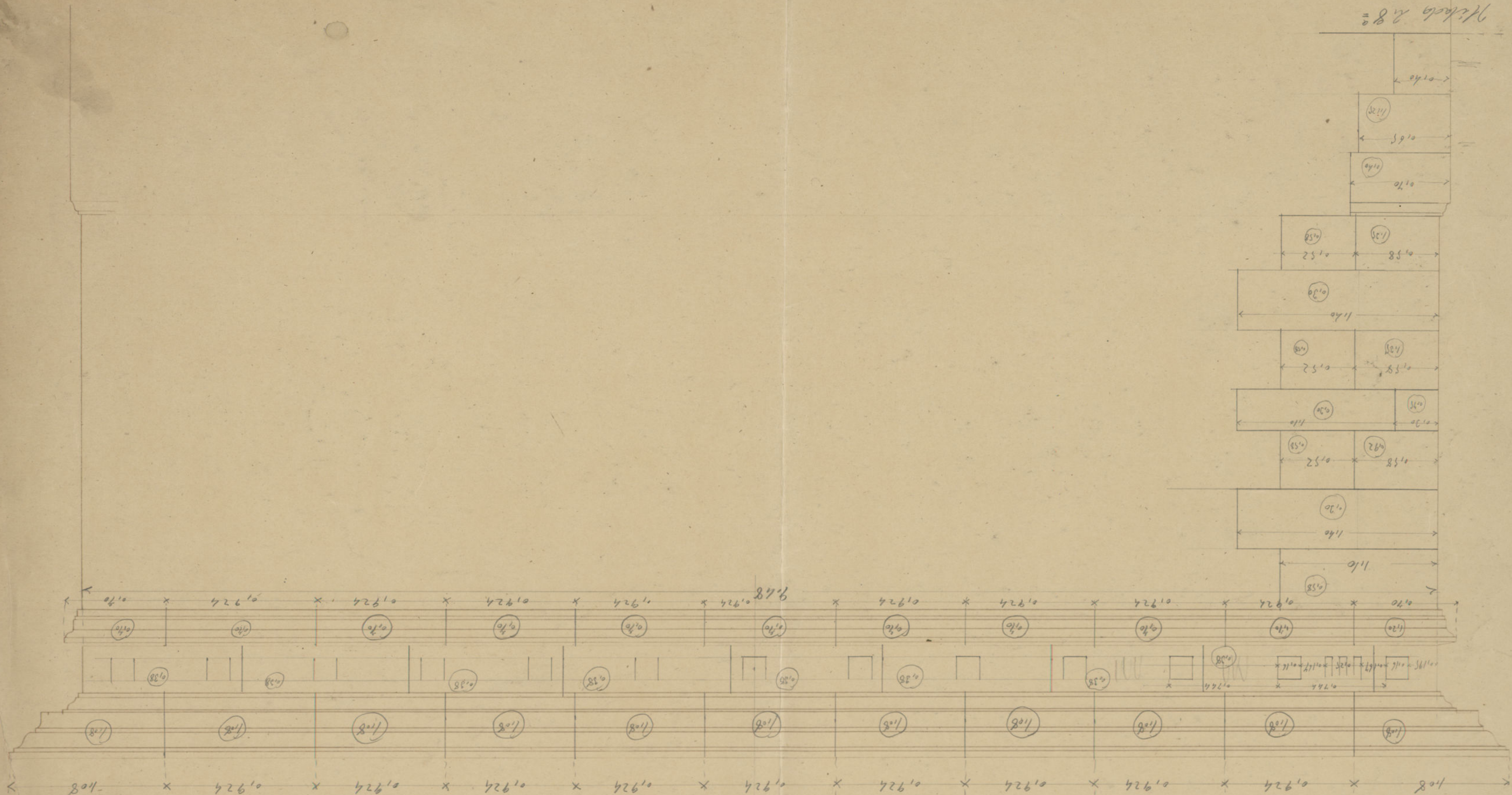

Ayuntamiento de Madrid

872  
11/10  
29/8

872  
11/10  
29/8

872  
11/10  
29/8

872  
11/10  
29/8



$$\begin{array}{r} 7.85 \\ 1.16 \\ \hline 6.69 \end{array} \quad \begin{array}{r} 6.18 \overline{) 6.62} \\ 1.83 \\ \hline 22.95 \end{array} \quad \begin{array}{r} 9.48 \\ 1.16 \\ \hline 8.32 \end{array}$$

$$\begin{array}{r} 0.88 \\ 0.075 \\ \hline 0.955 \\ 40 \\ \hline 0.955 \end{array}$$



5/100

Modelo  
de la Villa

1.63  
0.30

Ventana gemela  
del piso 2º de la  
fachada a la  
Plaza de la Villa

En este punto el piso no tiene  
planchas ni artesonado

En este punto el piso no tiene  
planchas ni artesonado

Ayuntamiento de Madrid

Plancha 2.ª



# Ayuntamiento de Madrid



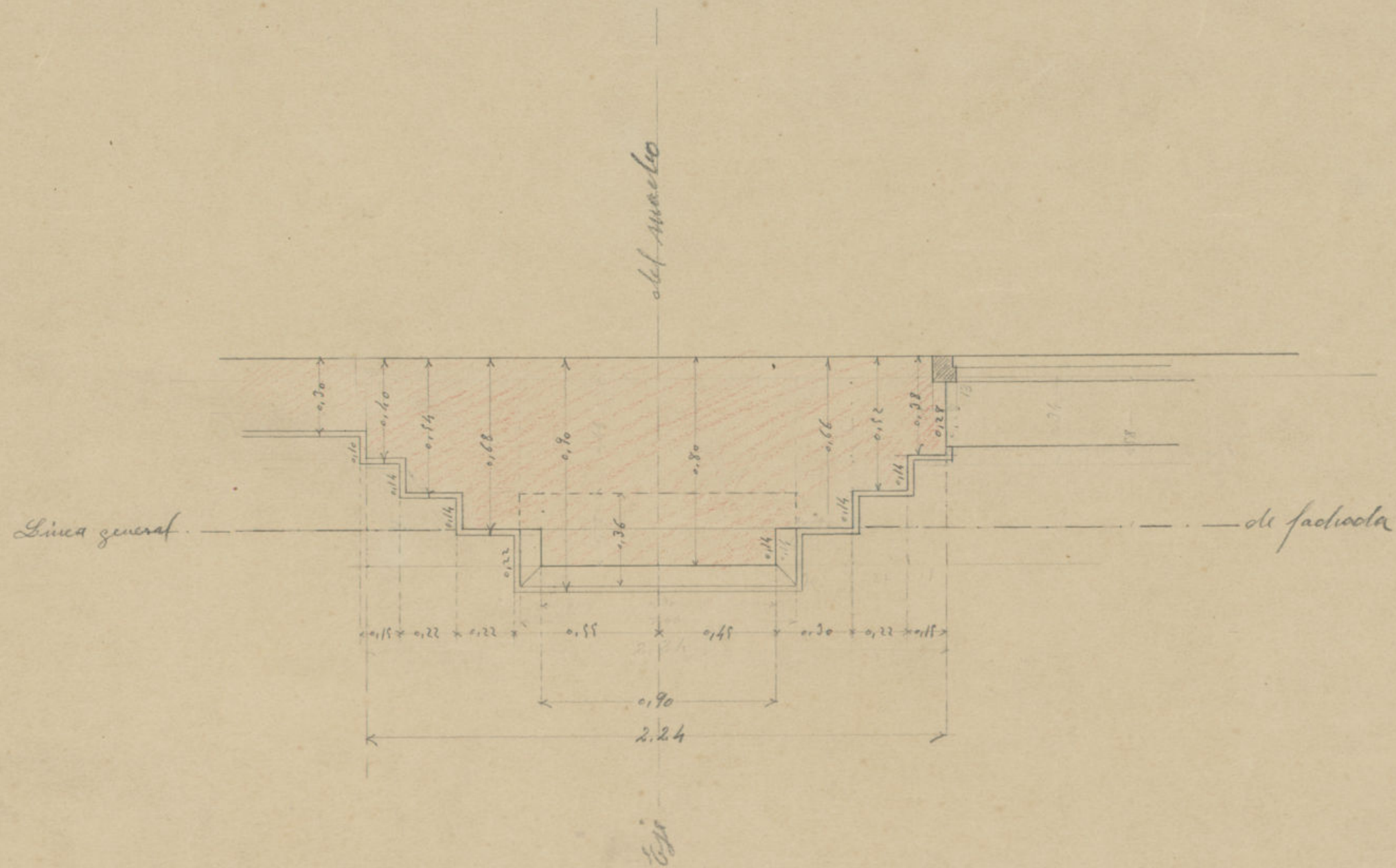

$$\begin{array}{r} 58 \\ 14 \\ \hline 72 \end{array}$$

$$\begin{array}{r} 45 \\ 28 \\ \hline 72 \end{array}$$

Las líneas y estas aristas representan la cantería

$$\begin{array}{r} 58 \\ 14 \\ \hline 72 \end{array}$$

$$\begin{array}{r} 28 \\ 16 \\ \hline 44 \end{array}$$

$$\begin{array}{r} 28 \\ 4 \\ \hline 32 \end{array}$$

$$\begin{array}{r} 0.90 \\ 0.60 \\ 0.44 \\ 0.20 \\ \hline 1.14 \end{array}$$

$$\begin{array}{r} 58 \\ 7 \\ \hline 65 \end{array}$$

$$\begin{array}{r} 15 \\ 20 \\ 22 \\ 15 \\ \hline 72 \end{array}$$

$$\begin{array}{r} 98 \\ 24 \\ \hline 122 \end{array}$$

$$\begin{array}{r} 18 \\ 13 \\ \hline 31 \end{array}$$

$$\begin{array}{r} 16 \\ 18 \\ \hline 34 \end{array}$$

$$\begin{array}{r} 24 \\ 58 \\ \hline 82 \end{array}$$

$$\begin{array}{r} 28 \\ 4 \\ \hline 32 \end{array}$$



"Casa de Cisneros"  
Memoria de cantería del zócalo del patio  
(lado derecho y escalera) (del 1.º al 2.º)



Ayuntamiento de Madrid







2<sup>a</sup> Memoria de las obras de las

Dibujo nº 3

50243

Dibujo nº 2

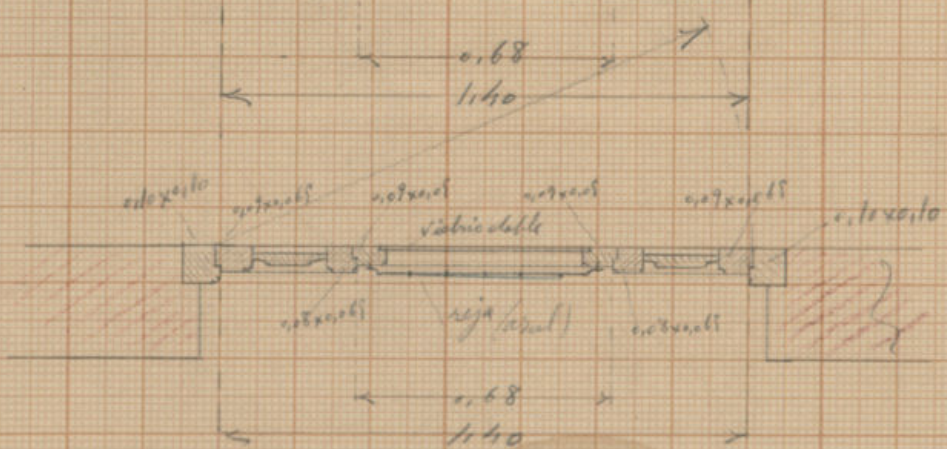
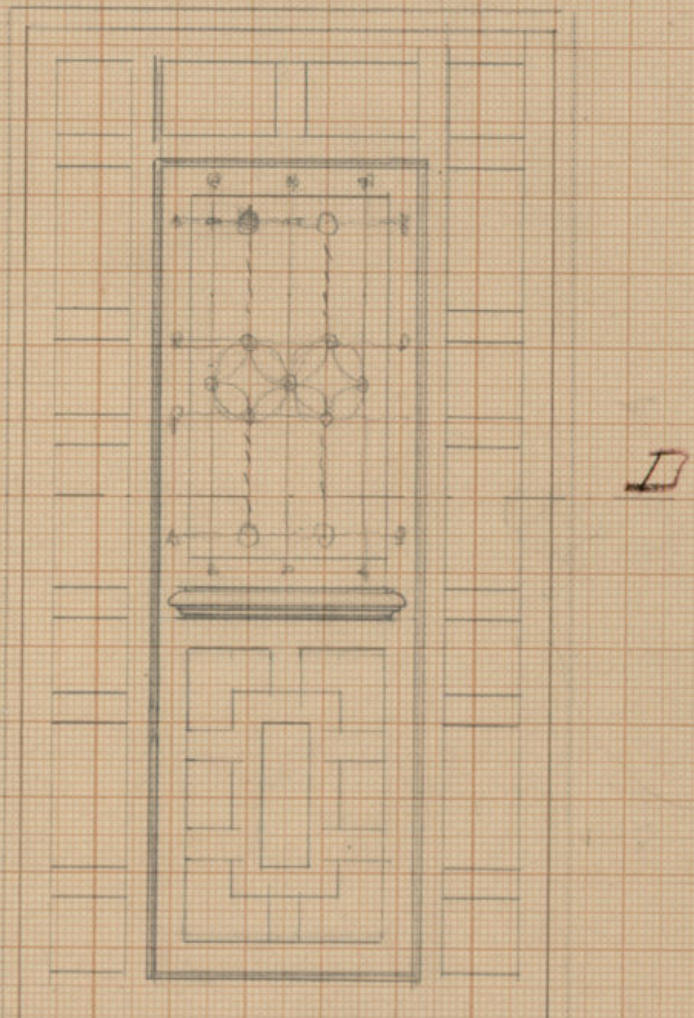
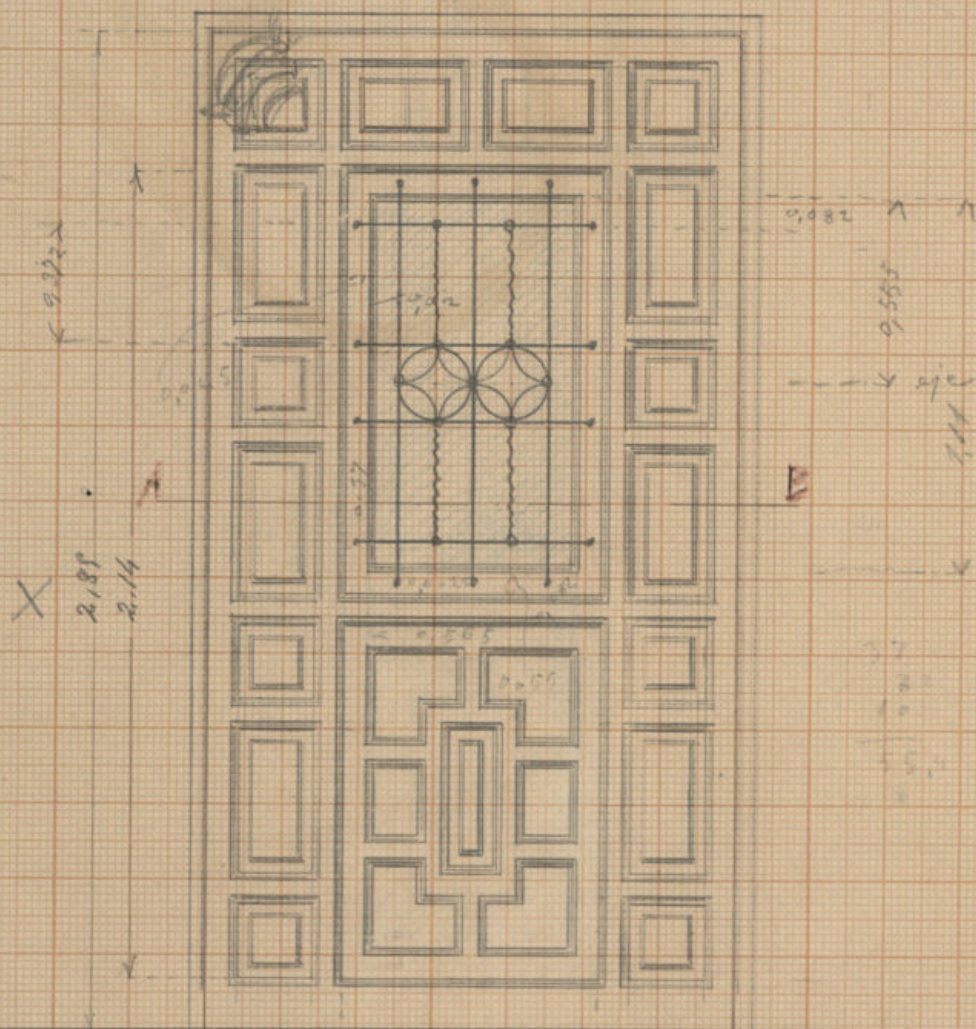

Planta por A-B

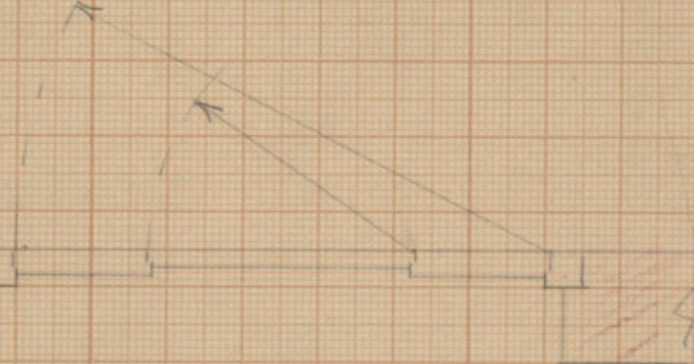

Planta por C-D

Luca de S: 100  
Madrid, Enero 1911  
El Sr. D. P. de P.







"Cara de Cuernavaca"

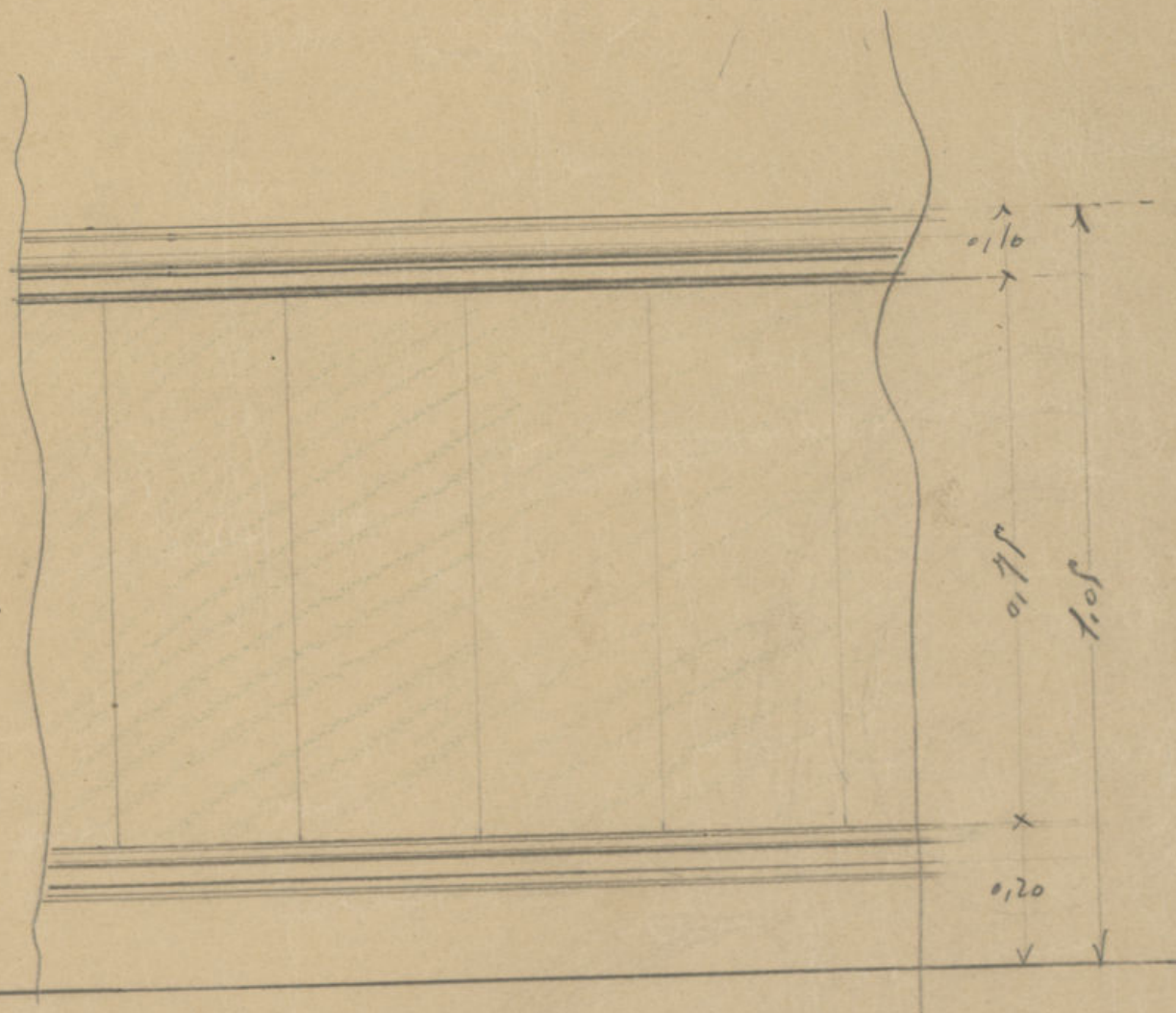
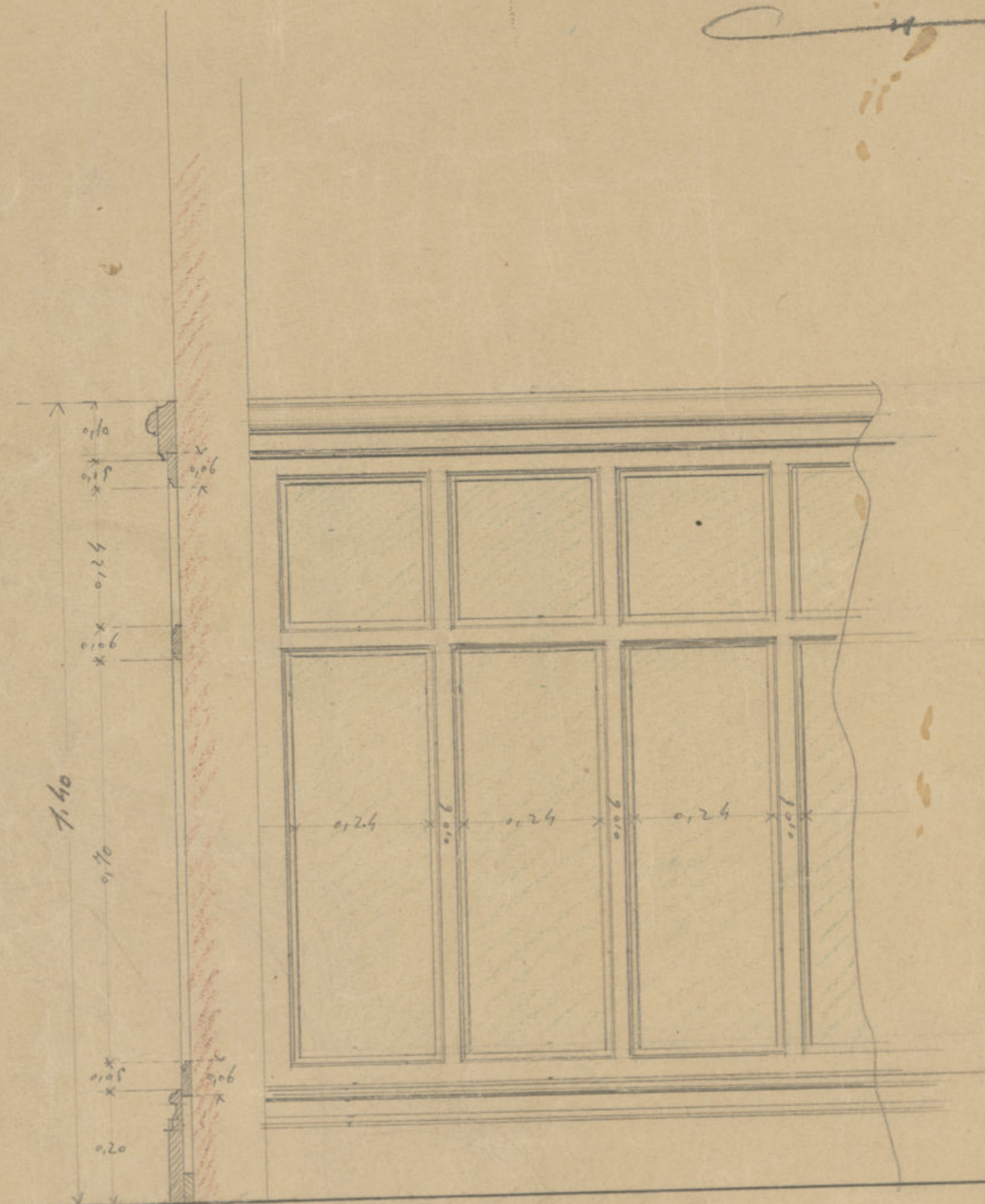
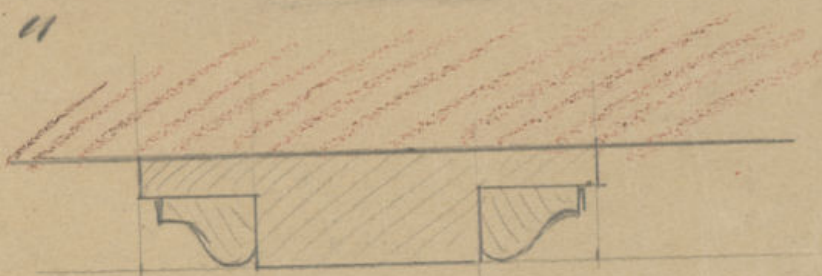

Zócalo para parillos

Zócalo para oficinas

Escala de 0,10 p.m.

Bellón

Ayuntamiento de Madrid

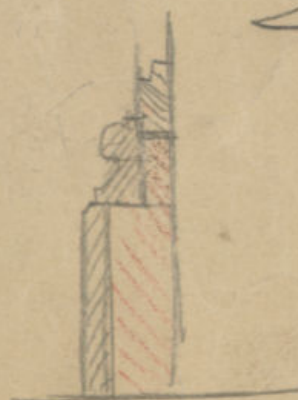



# Plano de Puerta

Plantas para las entradas generales a las  
Oficinas de Vías Públicas y Seguros, en planta prof.  
(2 iguales)





— Cara de Curvas —  
 Lancela de desembarque de la  
 escalera principal en el piso 1.º.

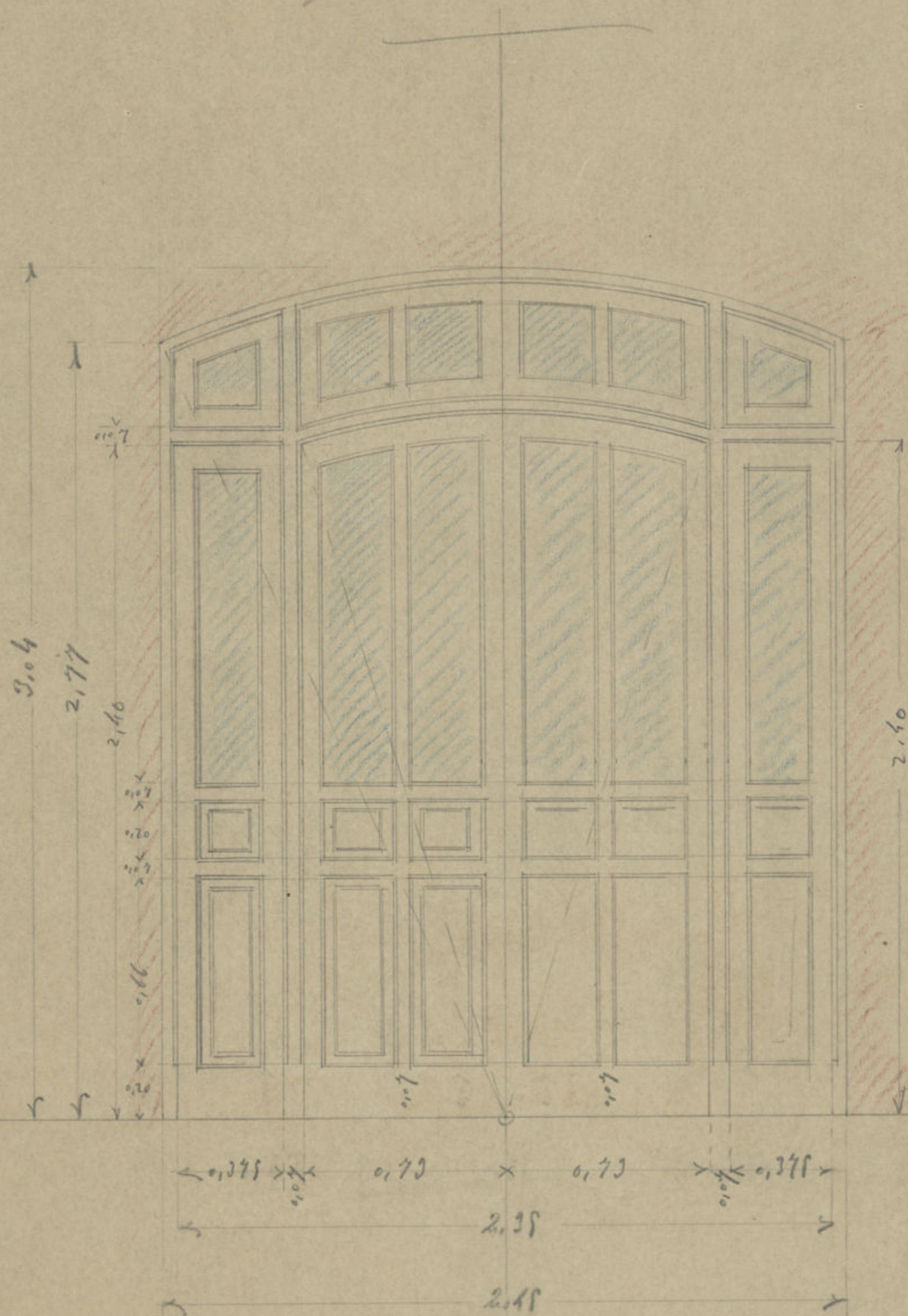

0,16  
 0,14  
 0,10  
 0,40  
 1,40  
 2,80  
 0,95  
 0,44  
 0,25  
 0,14  
 1,09  
 2,35  
 1,26  
 0,16  
 0,40  
 0,14  
 0,54  
 1,20  
 66  
 2,35  
 1,11  
 0,18  
 0,375



Casa de Cuero

Tramite del parador de embarque  
en la 1ª Casa Comunal

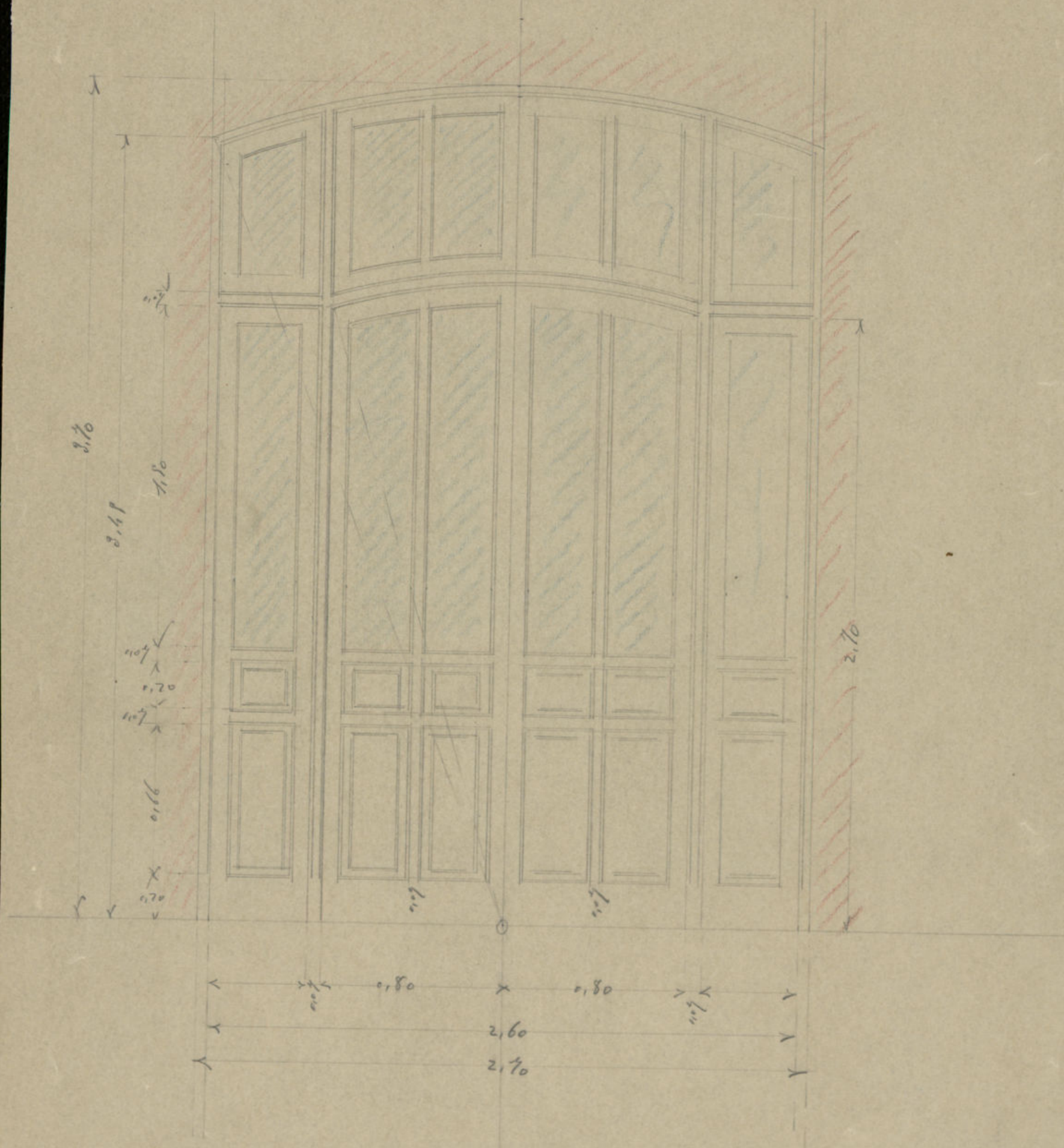

Tramite de 0.05 p.m.



— Cara de Primeros —  
 Escalera y cancel de entrada al  
 Salón de Juntas de planta baja

Escala de 0,08 p.p.m.  
 Madrid, Enero de 1913

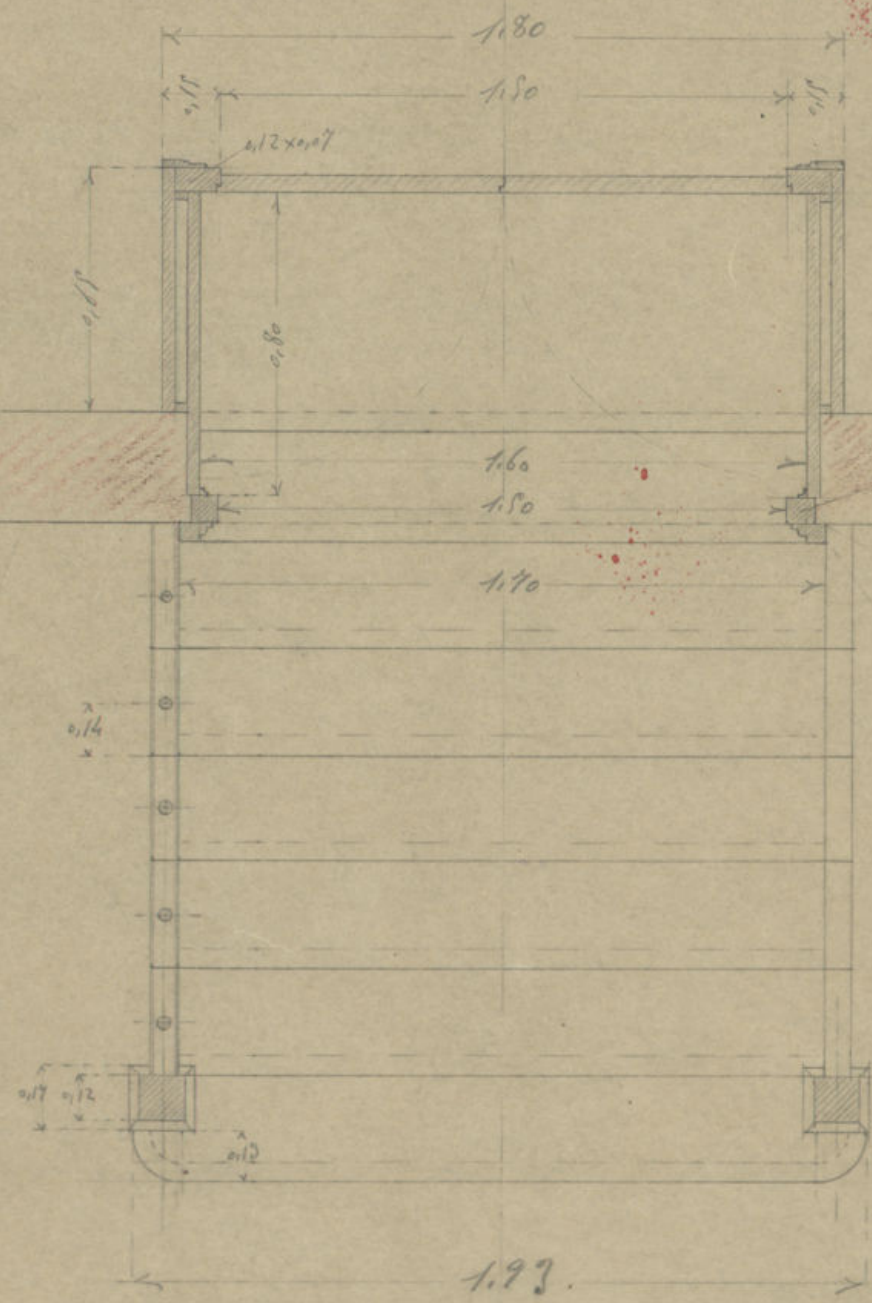

Planta



Vista del cancel desde el  
 Salón de Juntas

(El maldado de esta puerta  
 será igual al de las Salas  
 de Comisiones).

Detalle del  
 cancel

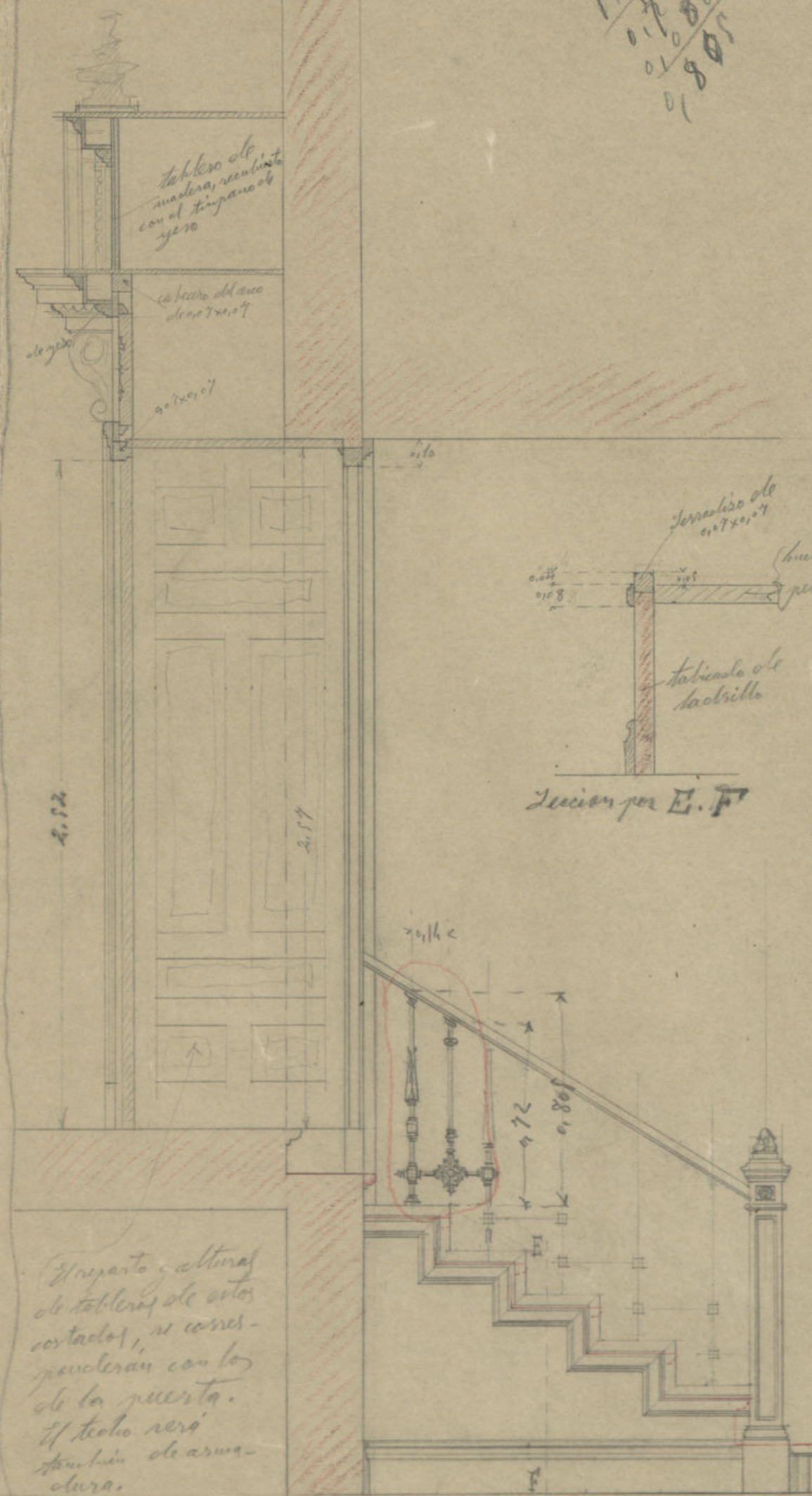

Detalle, altura  
 de tablero de esta  
 cancel, se corres-  
 pondrá con la  
 de la puerta.  
 El techo será  
 de estructura  
 de armadura.

Sección A.B.C.D. de la planta

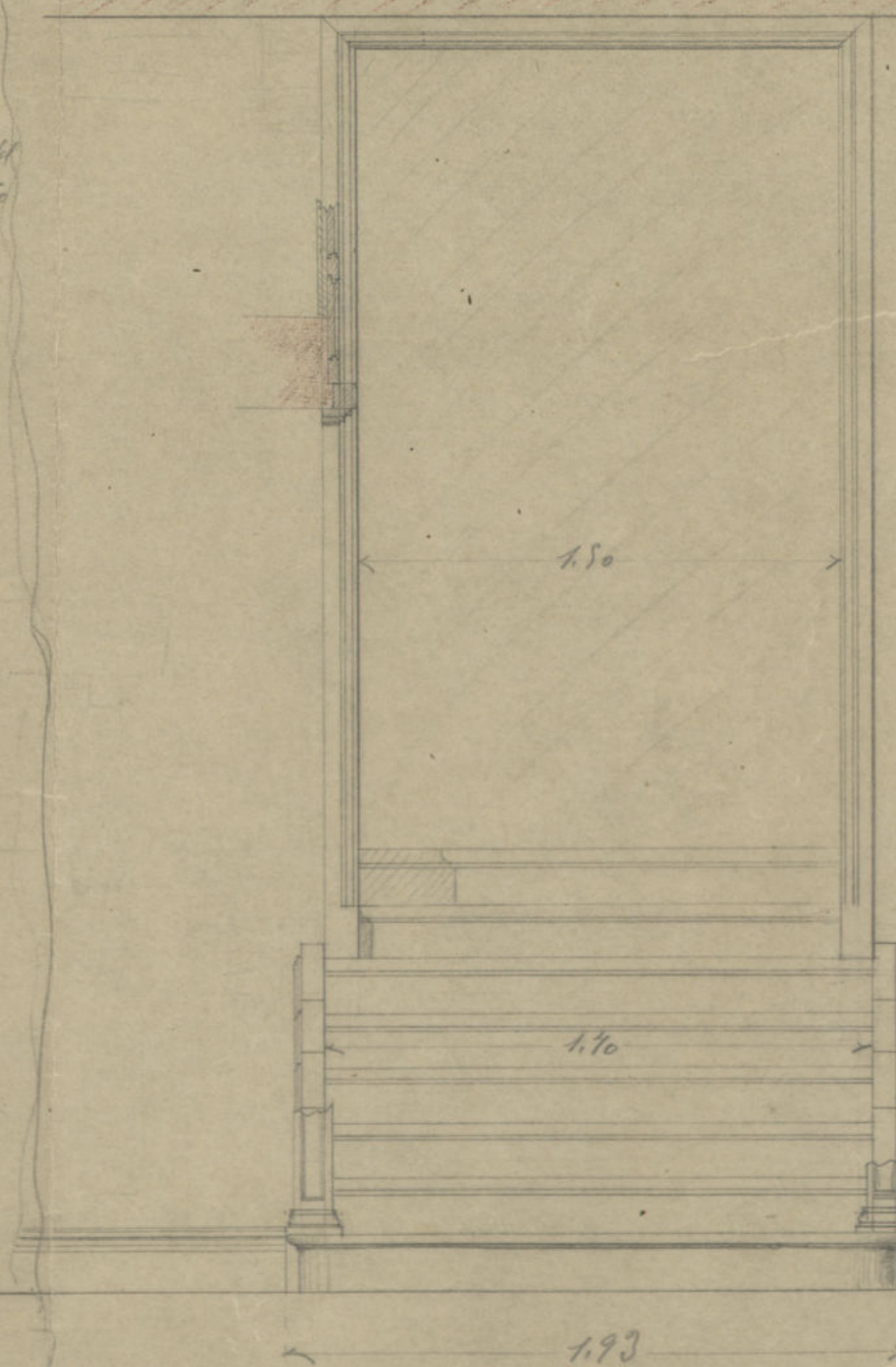

Vista desde el parillo.

2 peldaños de fibra de  
 8 id. de 1.70 id.  
 1 id. de 1.93 id.  
 (Peldaños de 0,33 de  
 ancho, incluido el muelo  
 de 0,08 = grueso del  
 tablero, 0,06)

esta nota ponerla  
 junto a la  
 planta



*Labio de muestra cristal para la  
Exposición Sanitaria*

Tea-hyja shi Maacha, eritip  
para

# Ayuntamiento de Madrid



"Casa de Curules"  
 Tabiques de madera y cristales para distribuir el espacio,  
 Sistema de Propiedad = Caja

27  
 12  
 15

Trente.

Castado

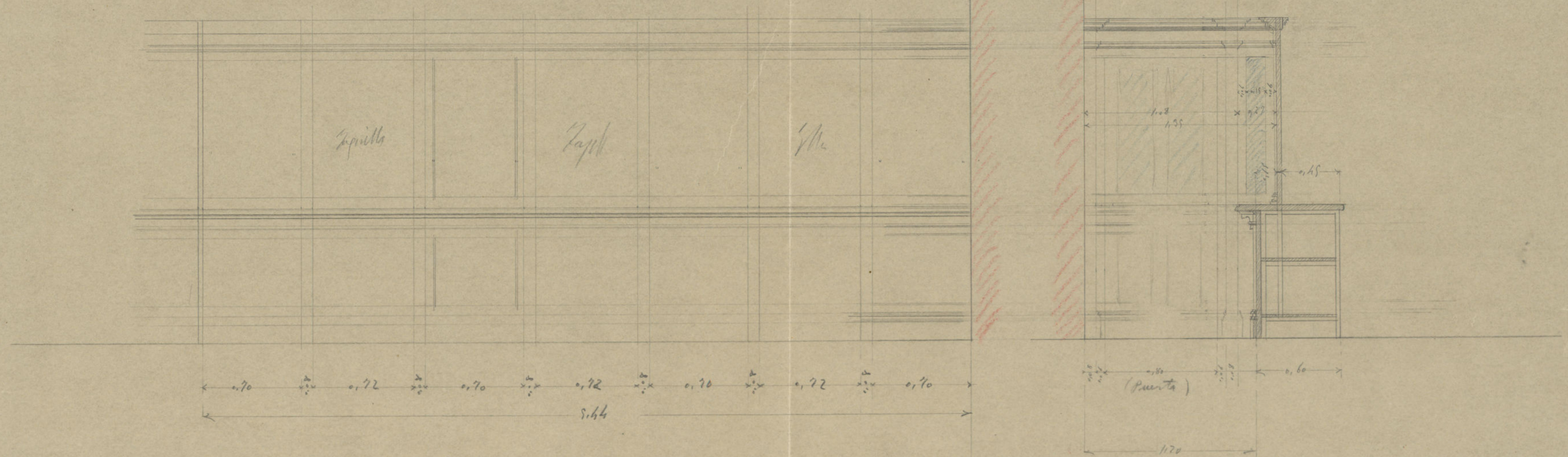

Señala de 0.01 p.m.  
 Medida = Abril 1910

Ayuntamiento de Madrid

2.77  
 0.76  
 1.01  
 2.64  
 2.80  
 5.44  
 2.77  
 0.76  
 1.01  
 2.64  
 2.80  
 5.44



Administración de Propiedades, Rentas y Arbitrios

Cruz de fachada a la calle del Corralón.  
(oficinas 1<sup>a</sup> y 2<sup>a</sup>)

aquí una pilastera igual a la  
de Estachica

2.8  
8.4  
1.60  
1.80

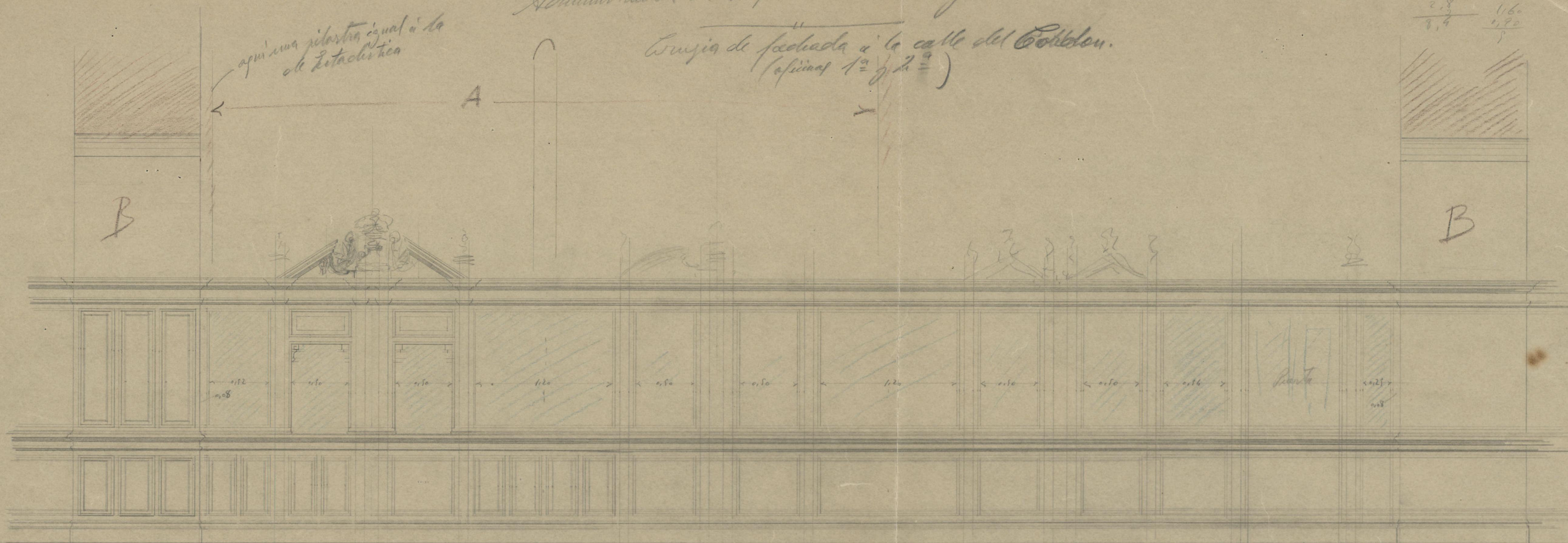

A →

0.66 0.62 0.62 1.32 0.62 0.62 1.32 0.62 0.62 0.62 0.66 0.70 0.37

*[Signature]*

Ayuntamiento de Madrid



*Labique normal a fachada*

0,96  
 1,04  
 2,96  
 1,6  
 2,80  
 10,93

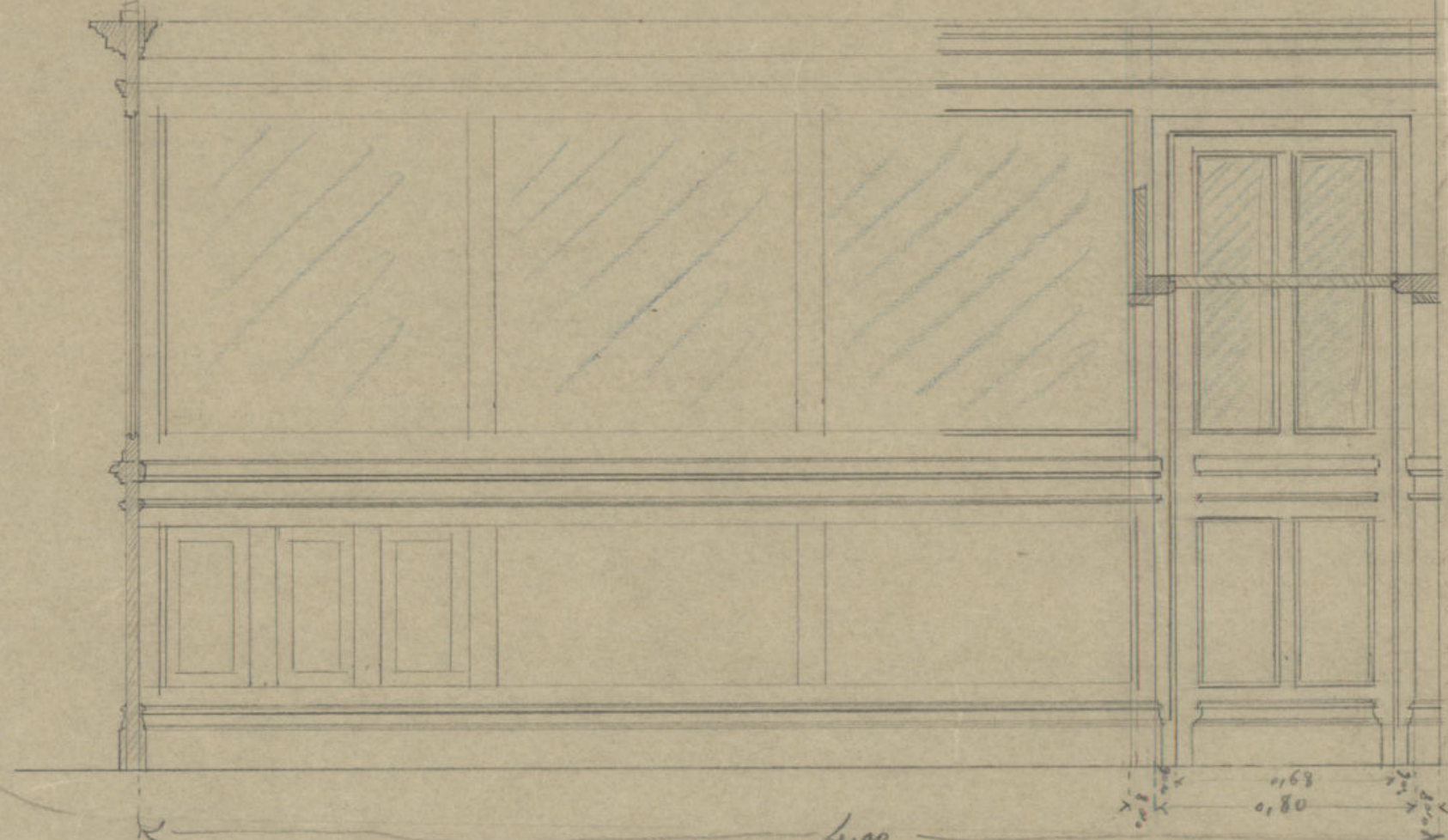

*Labique divisorio del tocado,  
 del Jefe  
 (calcarlo al revés)*

3,00  
 2,68  
 29,87  
 10  
 96  
 16  
 44,93

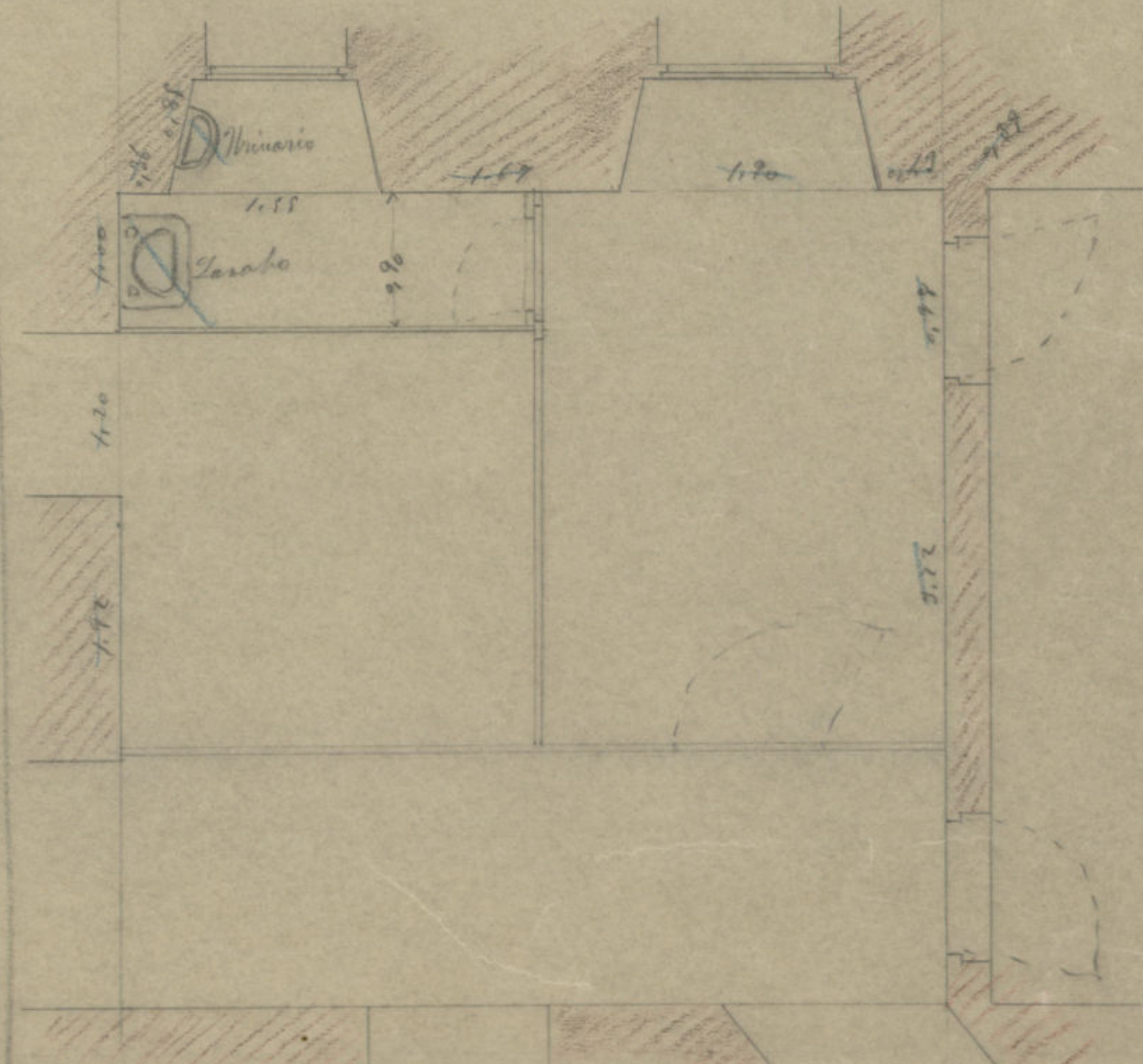
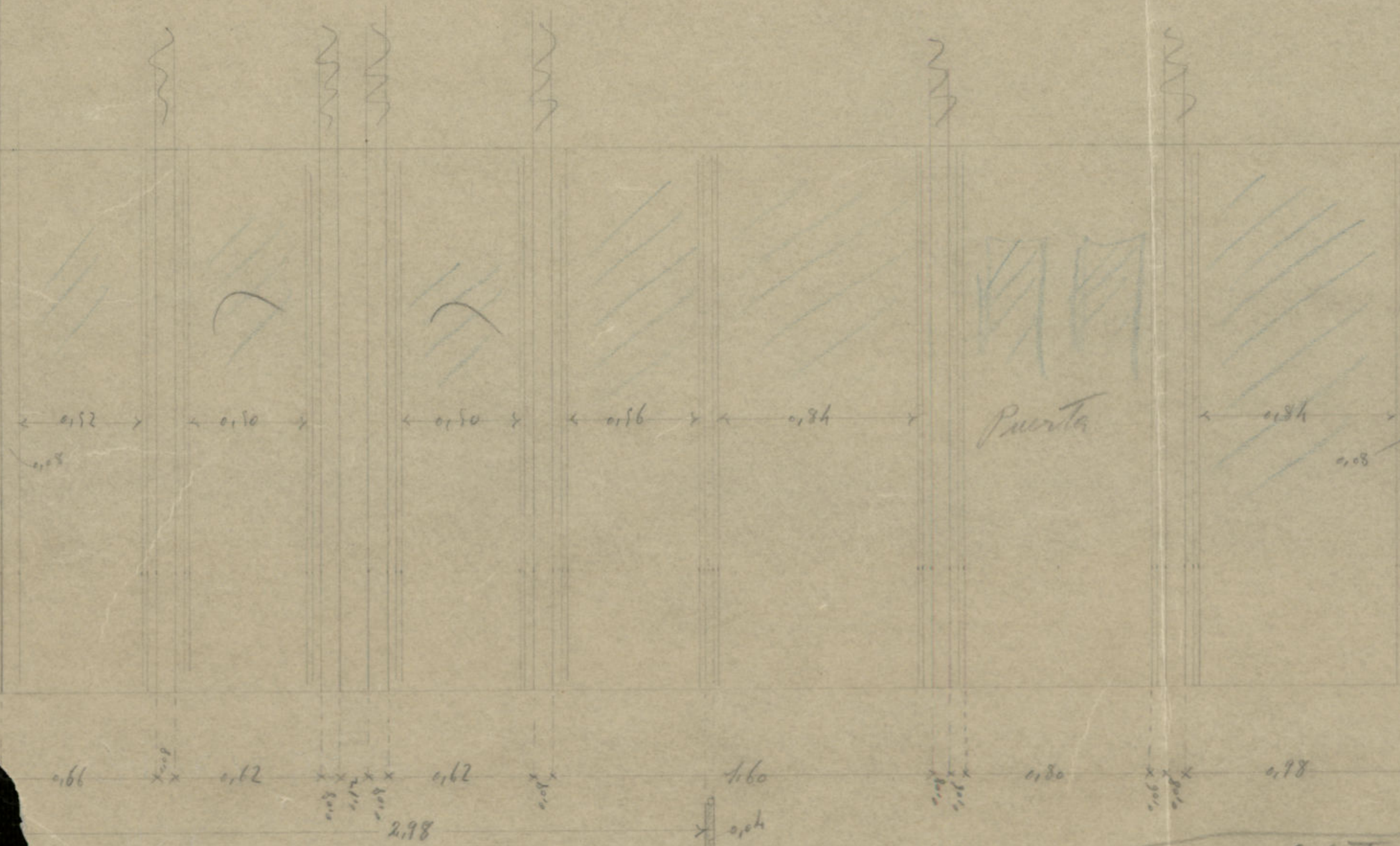

*Planta*

*Actu. de Propiedad, Puerta y Ventana =  
 Cruz de fachada a la calle del Carden  
 (oficina 3ª, antiguo despacho del Jefe)*

*Labique general paralelo a fachada*

0,96  
 1,04  
 2,96  
 1,6  
 2,80  
 10,93

Ayuntamiento de Madrid



Edificio núº 7  
(8 iguales)

~~El edificio con  
correspondiente a la sala  
del patio~~



Luca 0,08 p.m.

1,40  
0,07  
1,33  
0,665  
0,08  
1,11

Nota = La medida señalada en la Memoria como  
correspondiente al "edificio núº 8", será de 2  
hojas, con montantes.

Ayuntamiento de Madrid



(Tito cancela Menara' un techo de  
madera, con armadura y tableros, en-  
marcado por la cara superior, y se  
irá a' hacer con la sola cornisa).

Time 0.08 p.m.







Lecção por A.B

Vierte druck C. II.

Laurels de entrada al istano  
por la calle del Sacramento.

Madrid - Sept 1900  
L

$$\begin{array}{r} 1180 \\ 1117 \\ \hline 22 \end{array}$$

# Ayuntamiento de Madrid



"Casa de Cisneros"

Baliques de madera y cristal para la Oficina de la Inspección e Investigación de Arbitrios

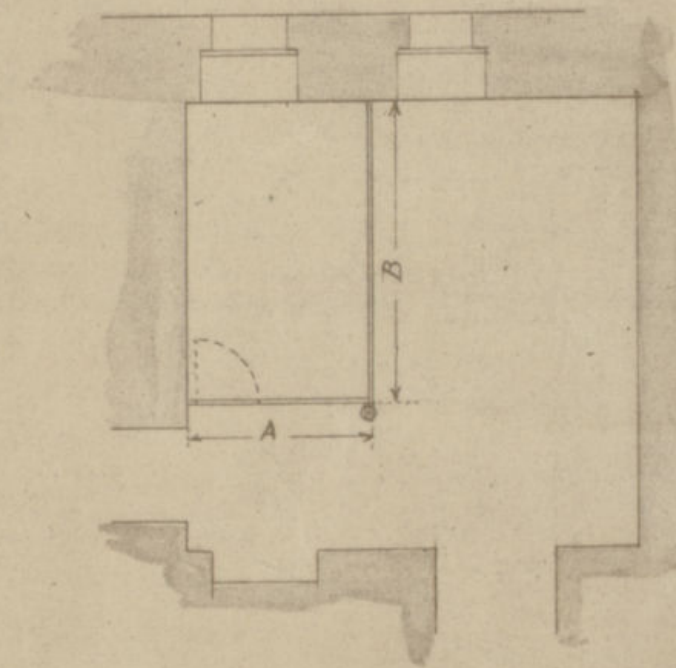
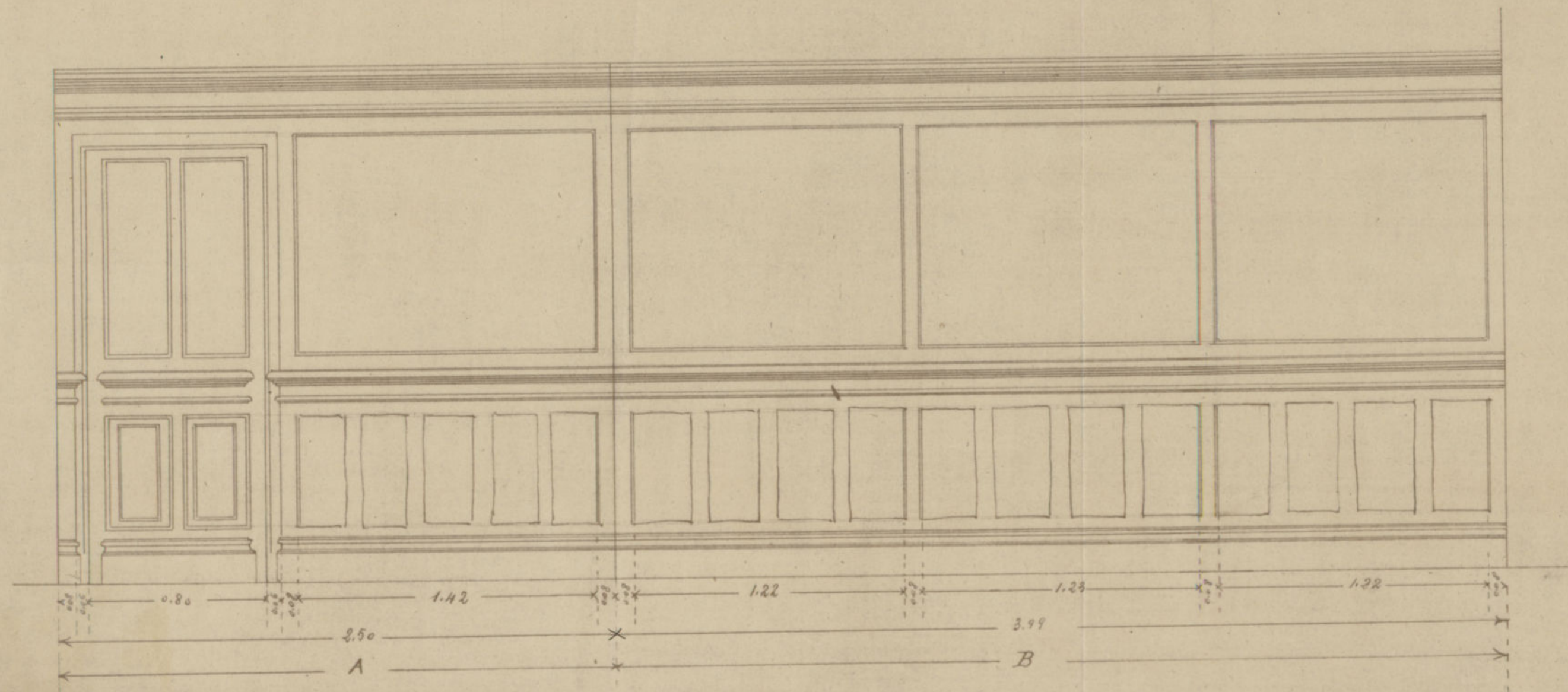

Escala de 0.05 p. m.  
Madrid = Mayo de 1913

*[Signature]*

Ayuntamiento de Madrid



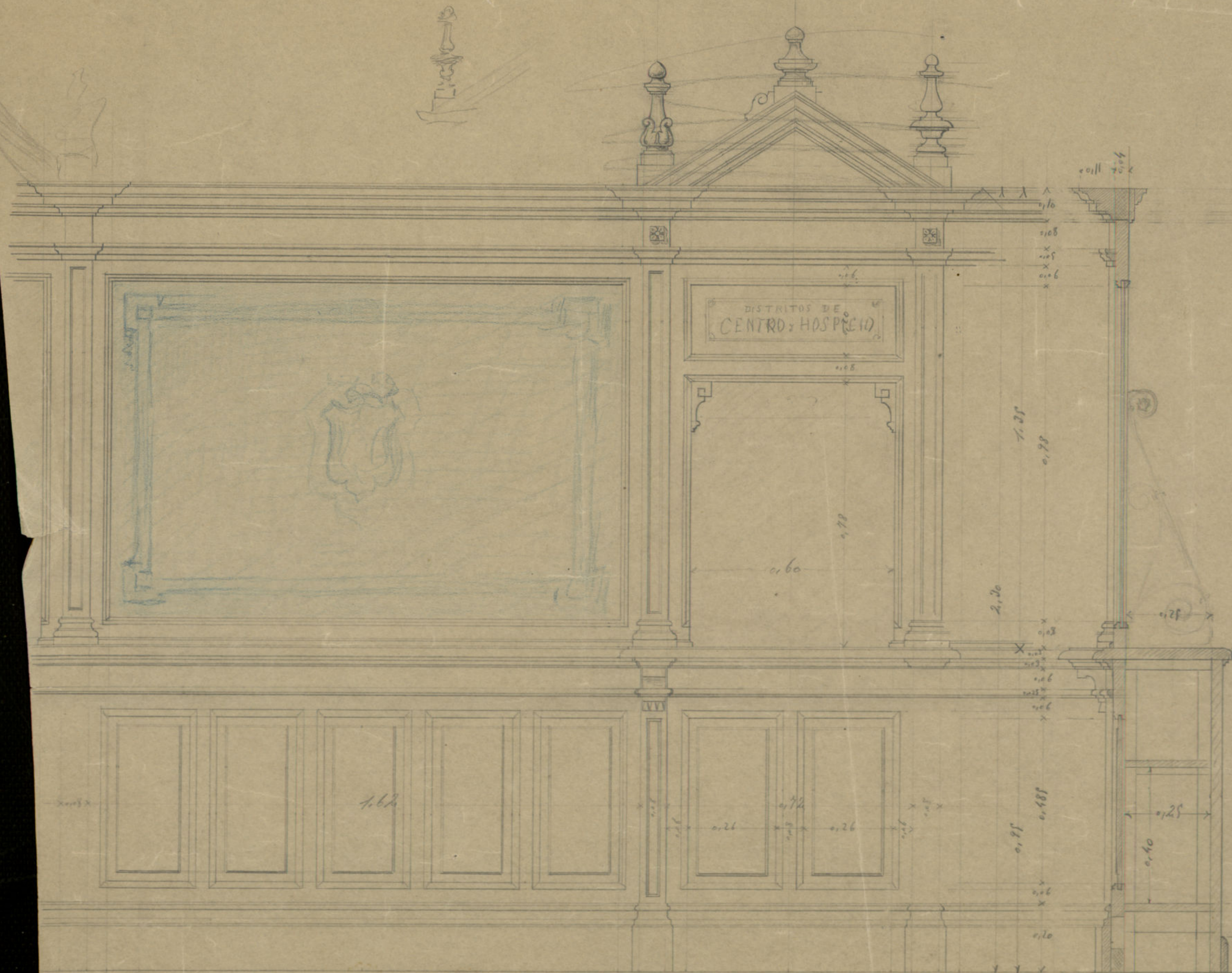

Tabiques de madera y cristales para distribucion de oficinas

= Detalle de un tramo. =

"Casa de Correos"

0,16  
0,22  
0,38  
0,54

Ayuntamiento de Madrid

0,26  
0,12  
0,18  
0,20

0,16  
0,12  
0,18  
0,20  
0,34  
1,20  
0,18

0,03  
0,03  
0,06  
0,025  
0,06  
0,06  
0,20  
0,46  
0,95  
0,18

La sala de 0,10 p.m.  
Alcoba = 0,10 p.m.

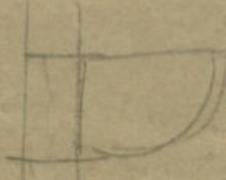



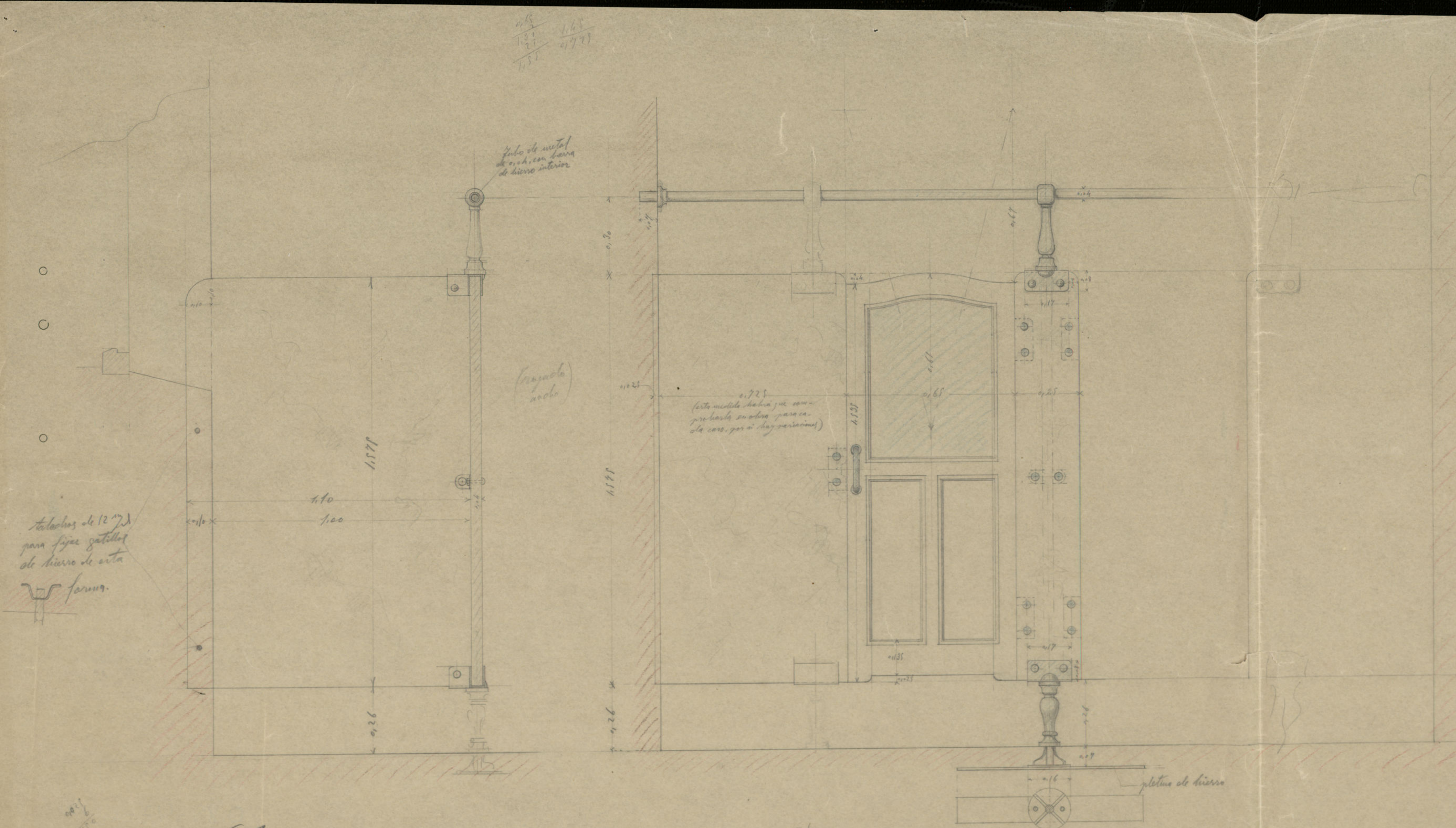

1.578  
 1.30  
 1.578  
 1.30

Sección

1.578  
 1.30  
 1.578  
 1.30

Ayuntamiento de Madrid

Frete

"Casa de Cuervo"  
 Detalle de las divisiones de los rebretes  
 (Tableros de marmol blanco de Estria, pulimentados por ambas caras = Puertas de caoba = Herrajes y reportes enquebrados)

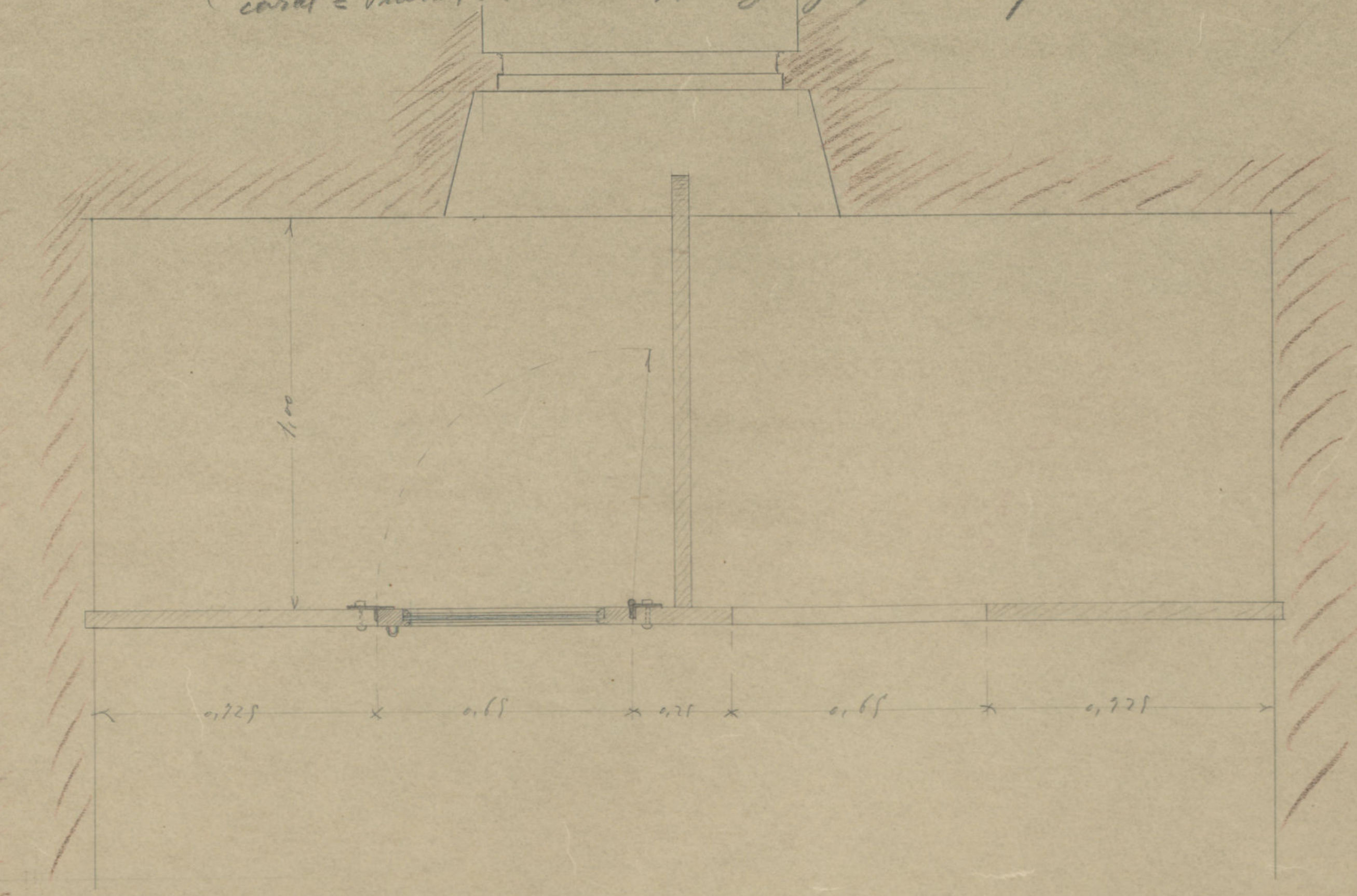

Planta

Escala de 1:10  
 Madrid = Febrero 1913



"Casa de Cisneros,"

*Detalle de las divisiones de los retretes*







"Cara de Curnero"

Memoria de cantería del nicho y esgrima de las calles del Sacramento y Rollo, hasta el ratillo de planta prot.

Para el resto de la altura se aprovecharán la piedra  
vieja, complementada con las nuevas necesarias.

El sacabo se despieceará verticalmente en cualquier distancia de junta, aunque sean variables, para imitar la irregularidad de la parte vieja; envolviendo solo el travesaño y las juntas y después los travesaños con los marcados.

Edad de erección de 1,50 años  
1,50 años.

Locate T: 50



# "Cava de Carnero"

Memoria de cantería del ~~socato~~ de la esquina de las calles  
del Rollo y de Machie

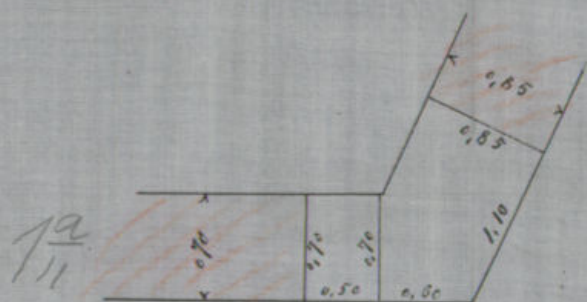
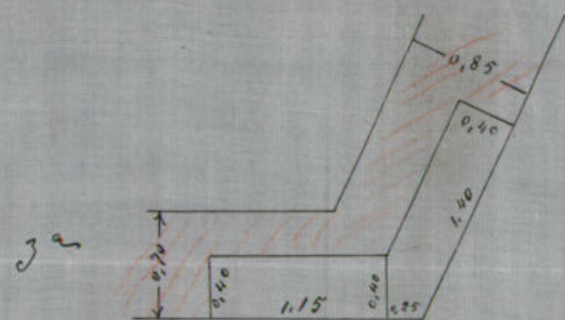
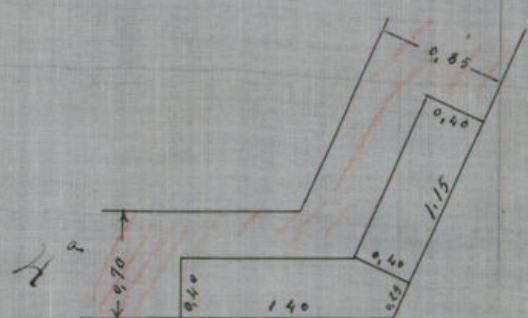

Hiladas  
0.85 8-12-16-20-24-28

Hiladas  
3-7-11-15-19-23-27

Hiladas  
2-6-10-14-18-22-26-30

Hiladas  
1-5-9-13-17-21-25-29

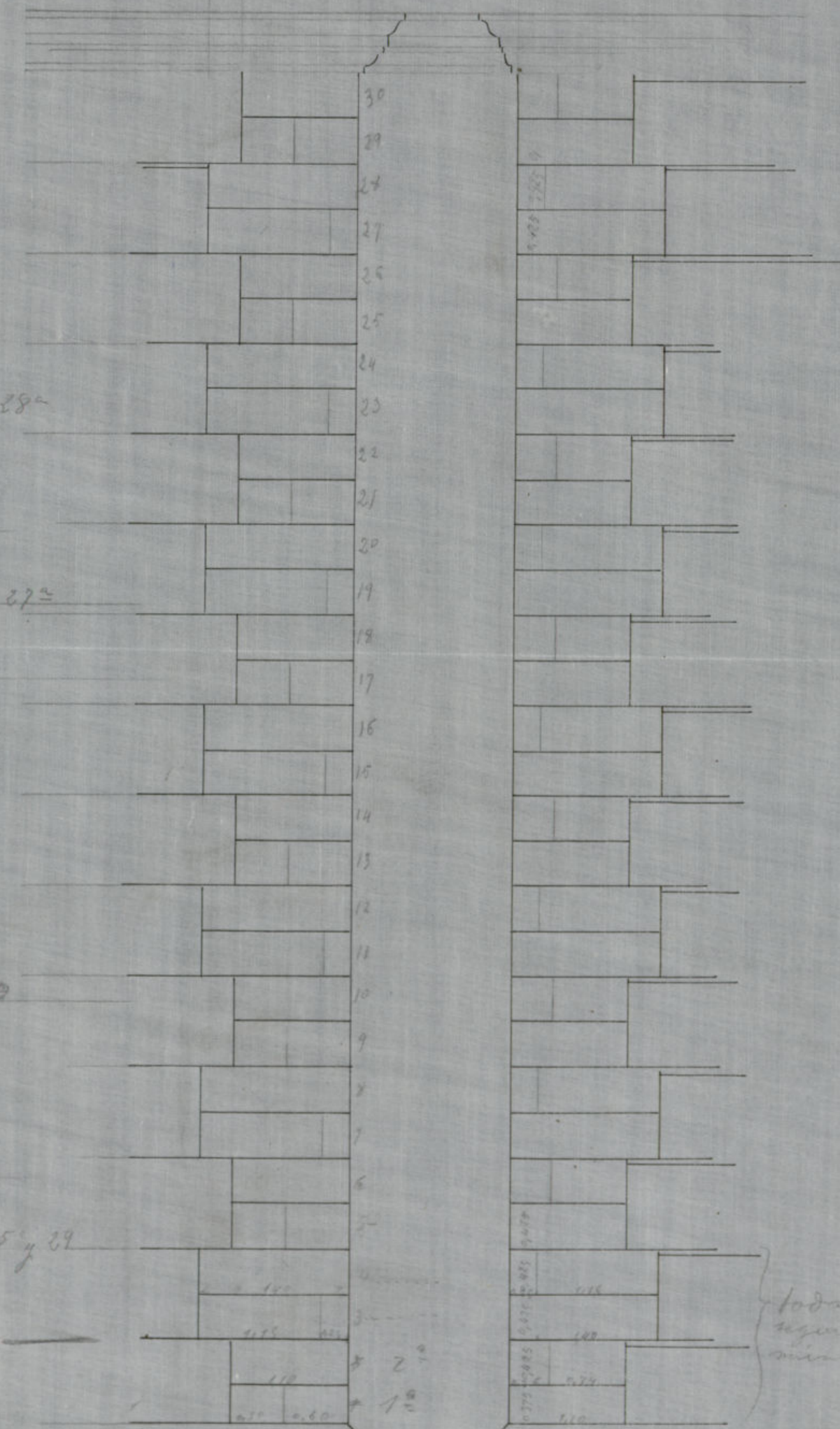

todos han  
seguido el  
mismo orden

Revisado por el  
Comandante de la  
fachada de u

Escala de 1:80  
Mab



Memoria de la auteria de las exigencias de la Plaza de la Villa y Cordón

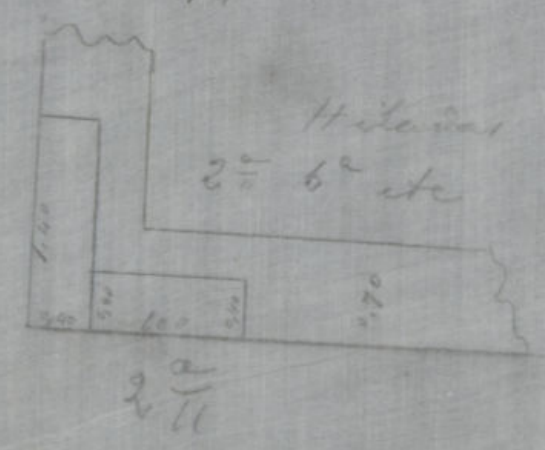
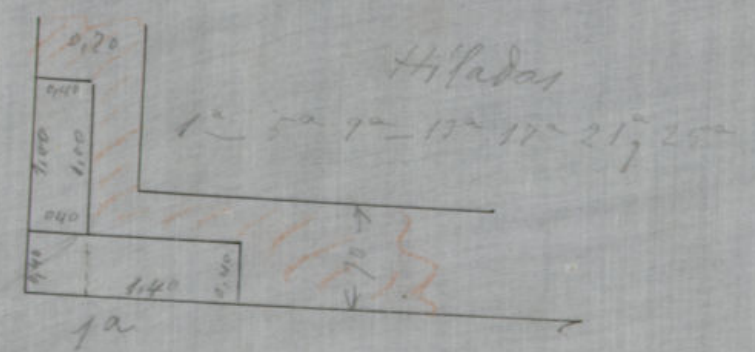
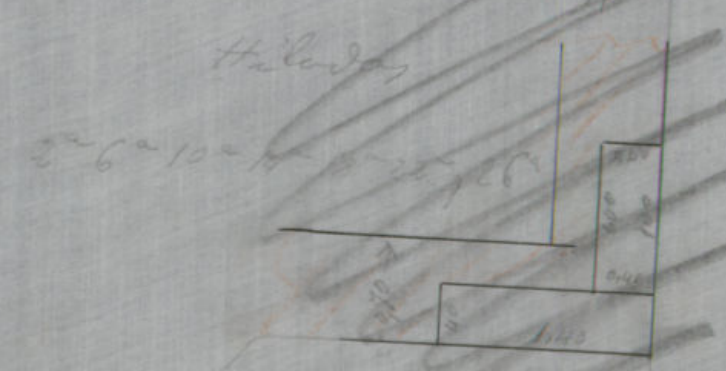
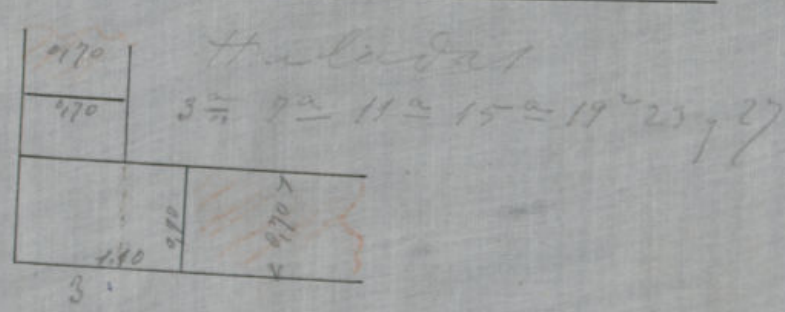
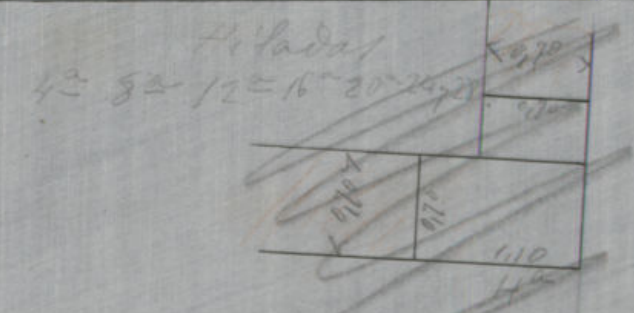
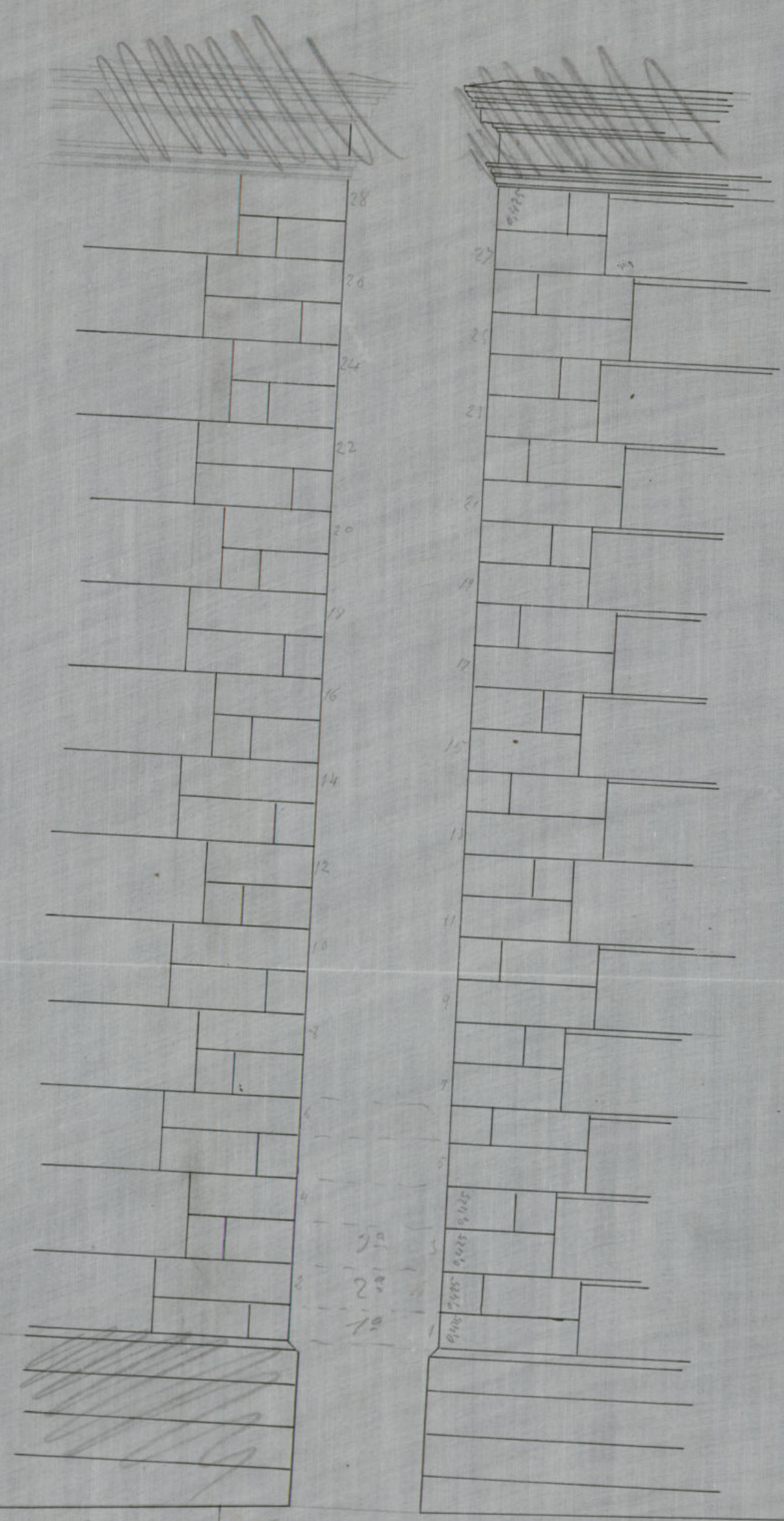



# "Cara de Cisneros"

Memoria de cantería de la pizarra del  
torreón en el frente de la Plaza de la Villa.

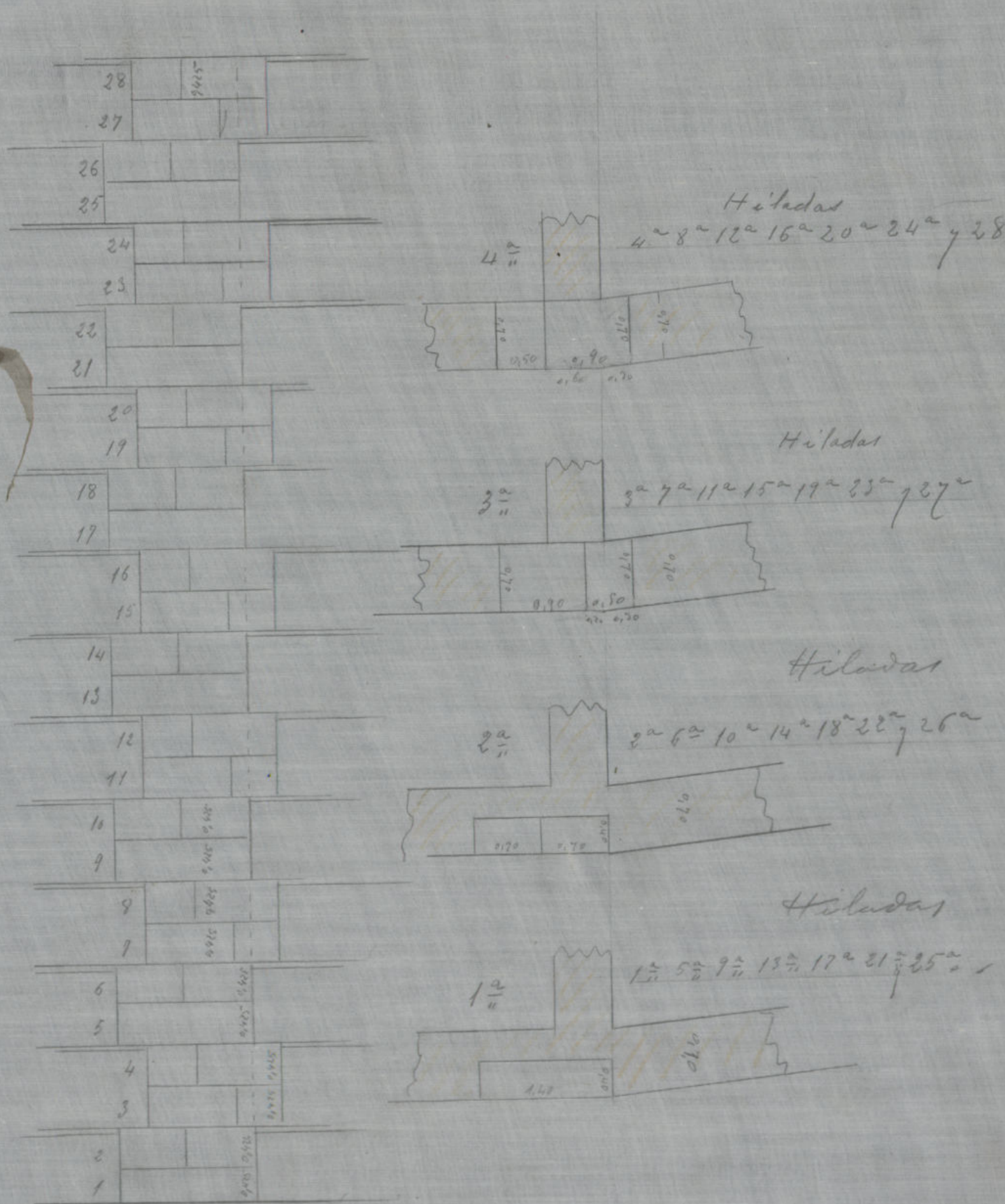

Escala de 1:50

21-44-28-0  
PREF. 1000



1.60  
80  
0.80

1.25  
45  
80

25  
11  
80  
50  
1.60

0.65  
0.65  
0.67  
17  
0.54

25  
25  
25  
125

1.25  
80  
2.05  
1.40  
1.85  
0.75

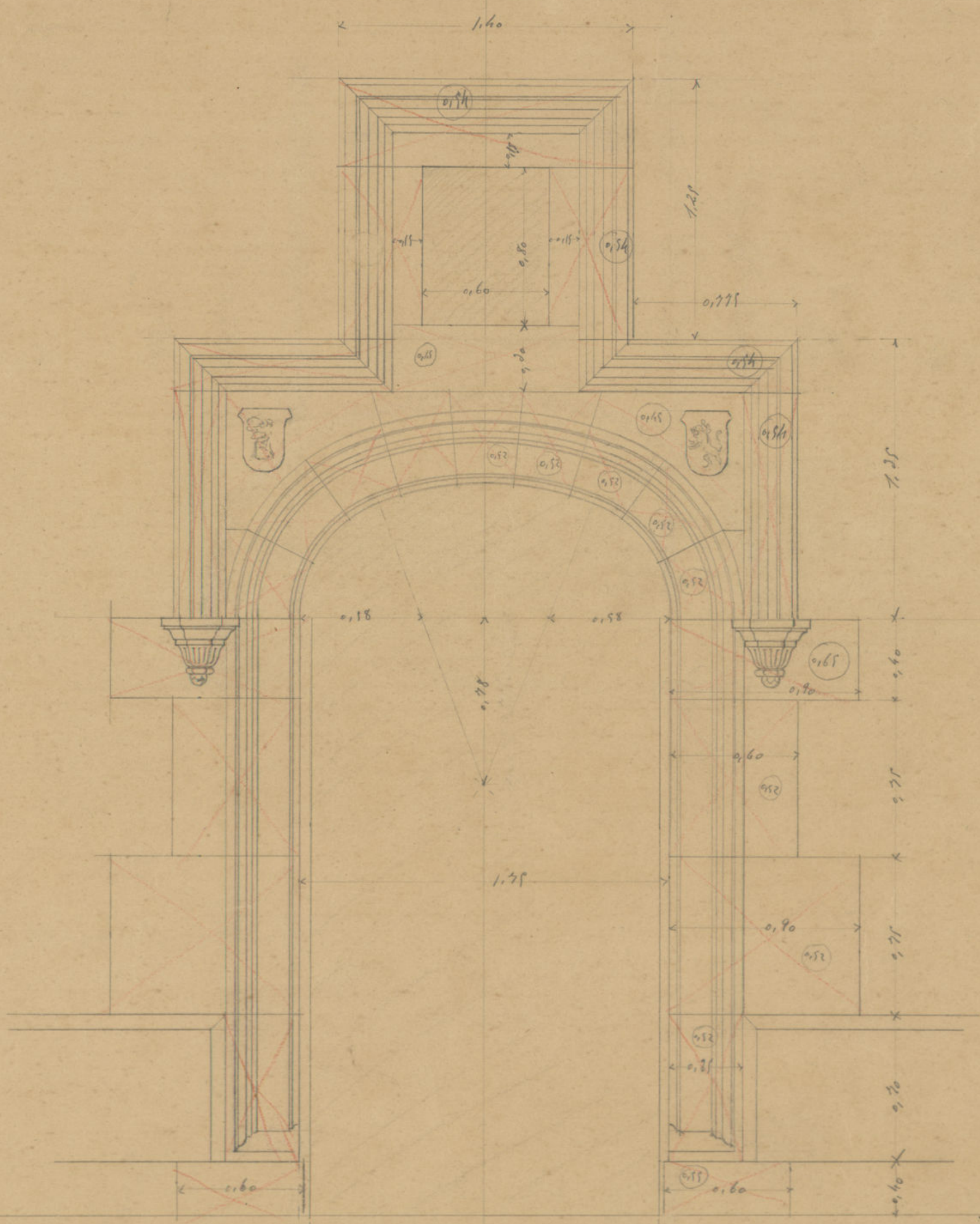

Escala de 1:100

Ayuntamiento de Madrid



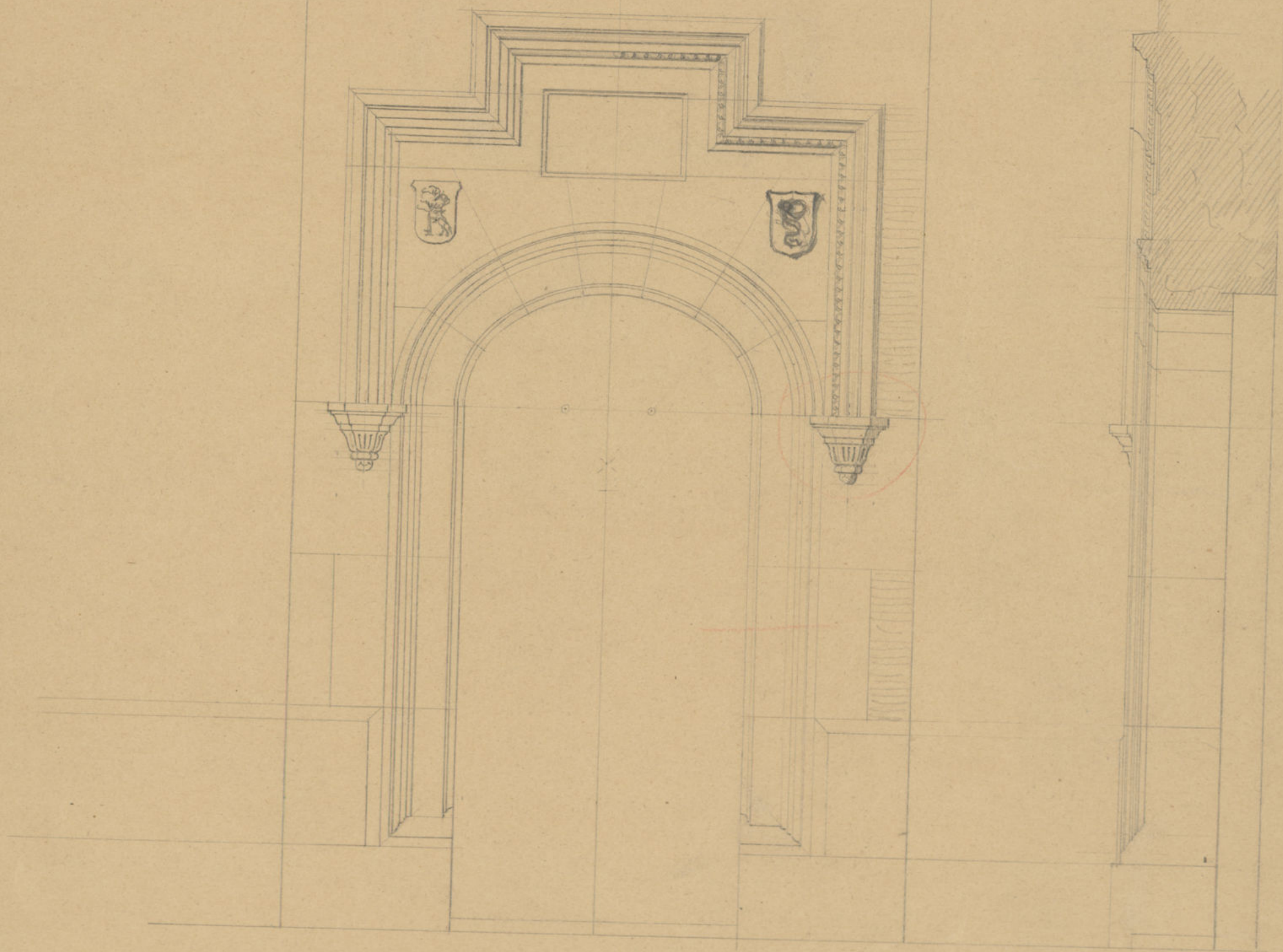

005 p. m.

Ayuntamiento de Madrid

2.37  
0.56  
2.93



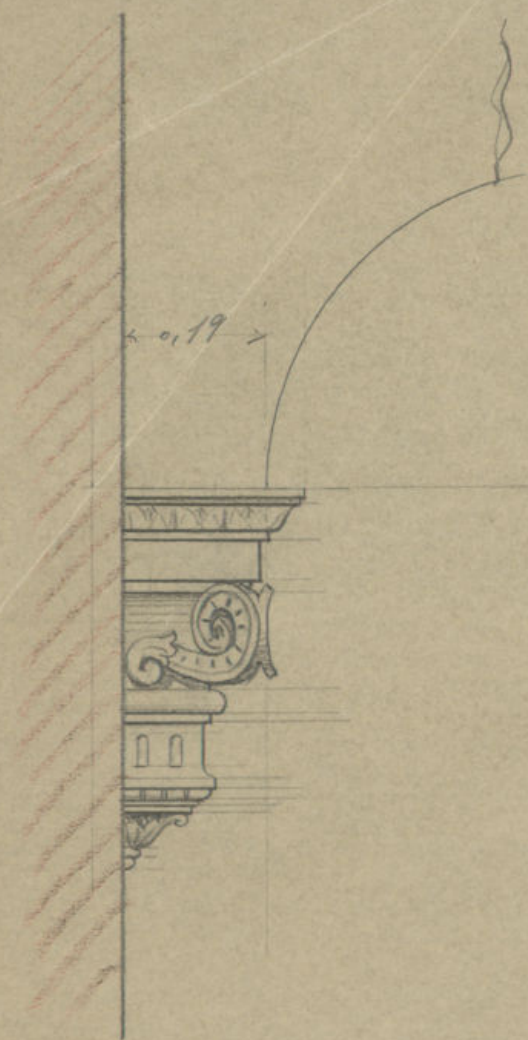

2 repisas como esta (para el  
extremo)

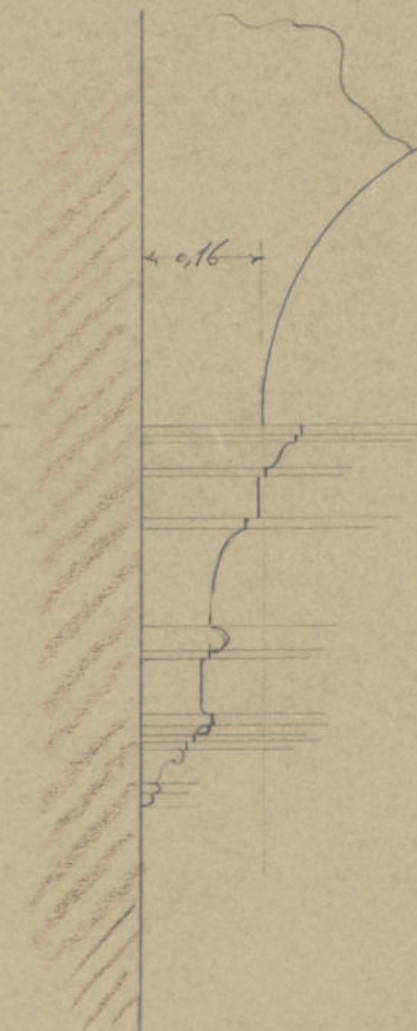
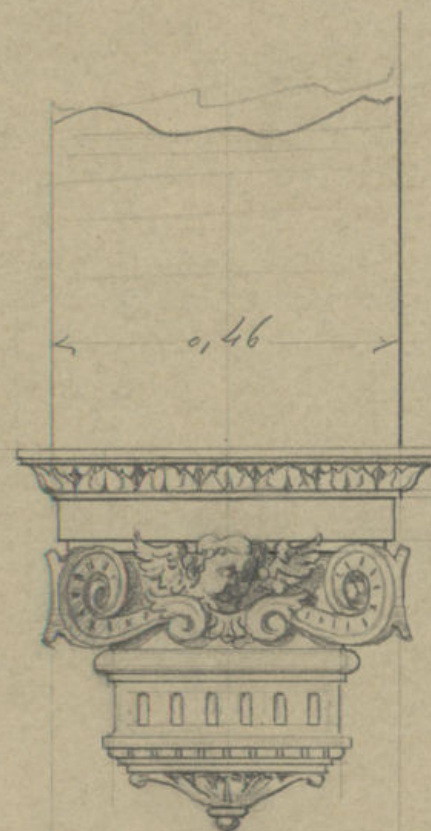

2 repisas como esta (para la  
planta baja)

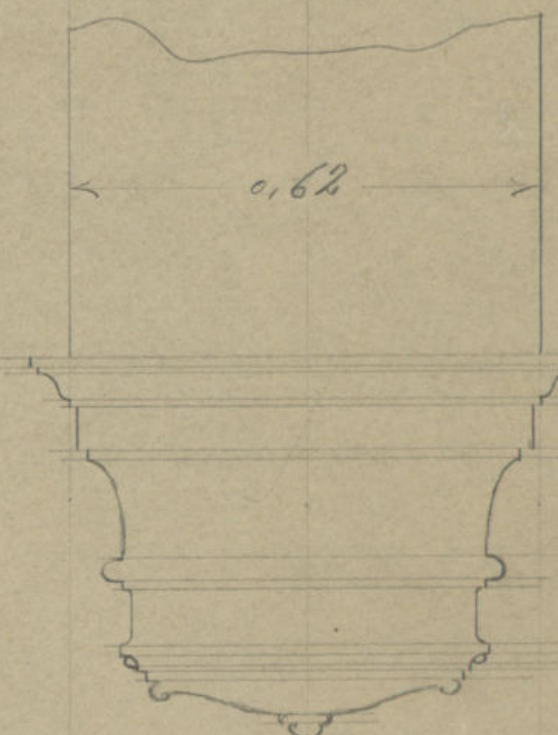

"Casa de Hierros"  
Escalera para

Escalera de 0,10 p.m.

*[Signature]*

Ayuntamiento de Madrid



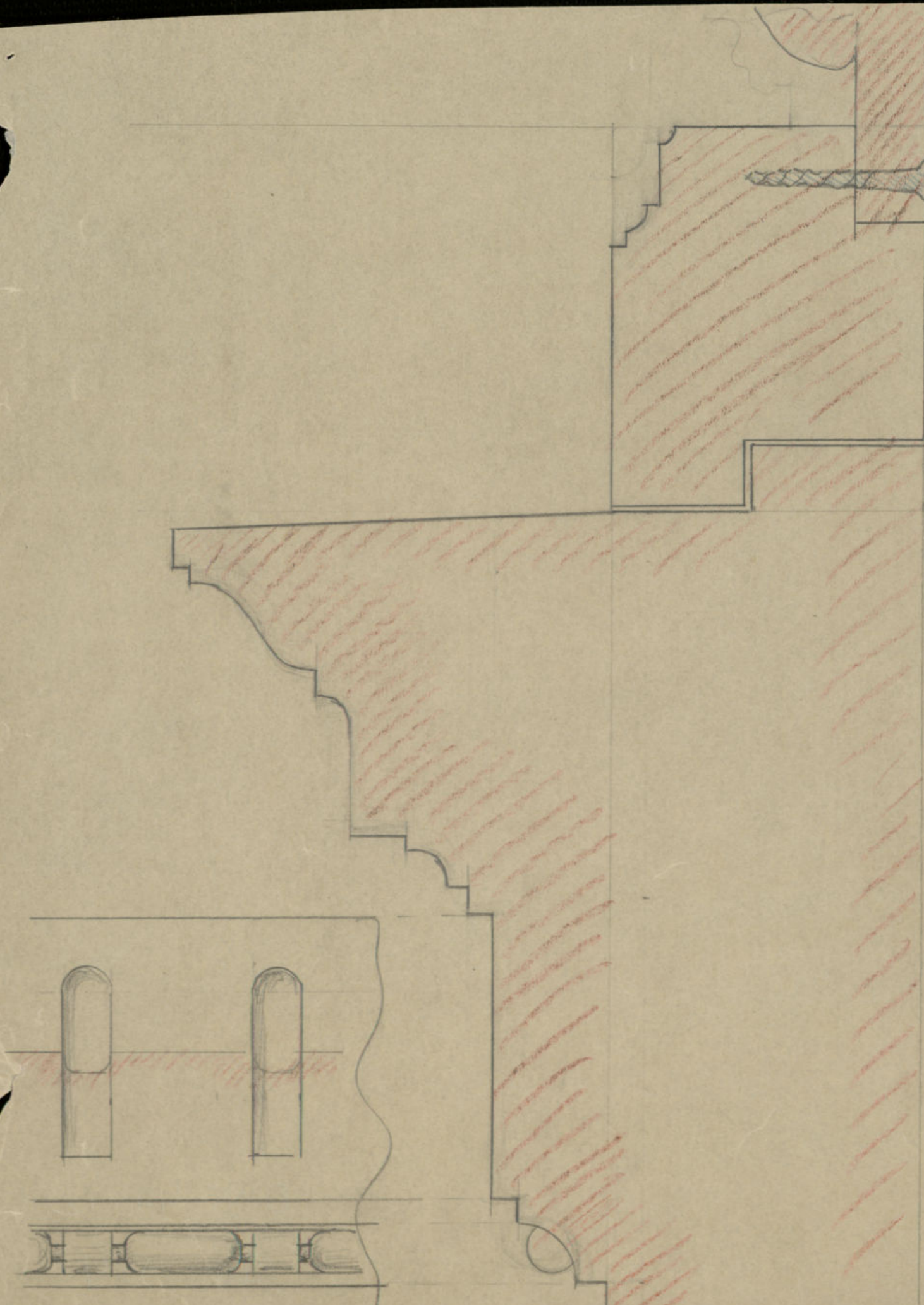

Ayuntamiento de Madrid



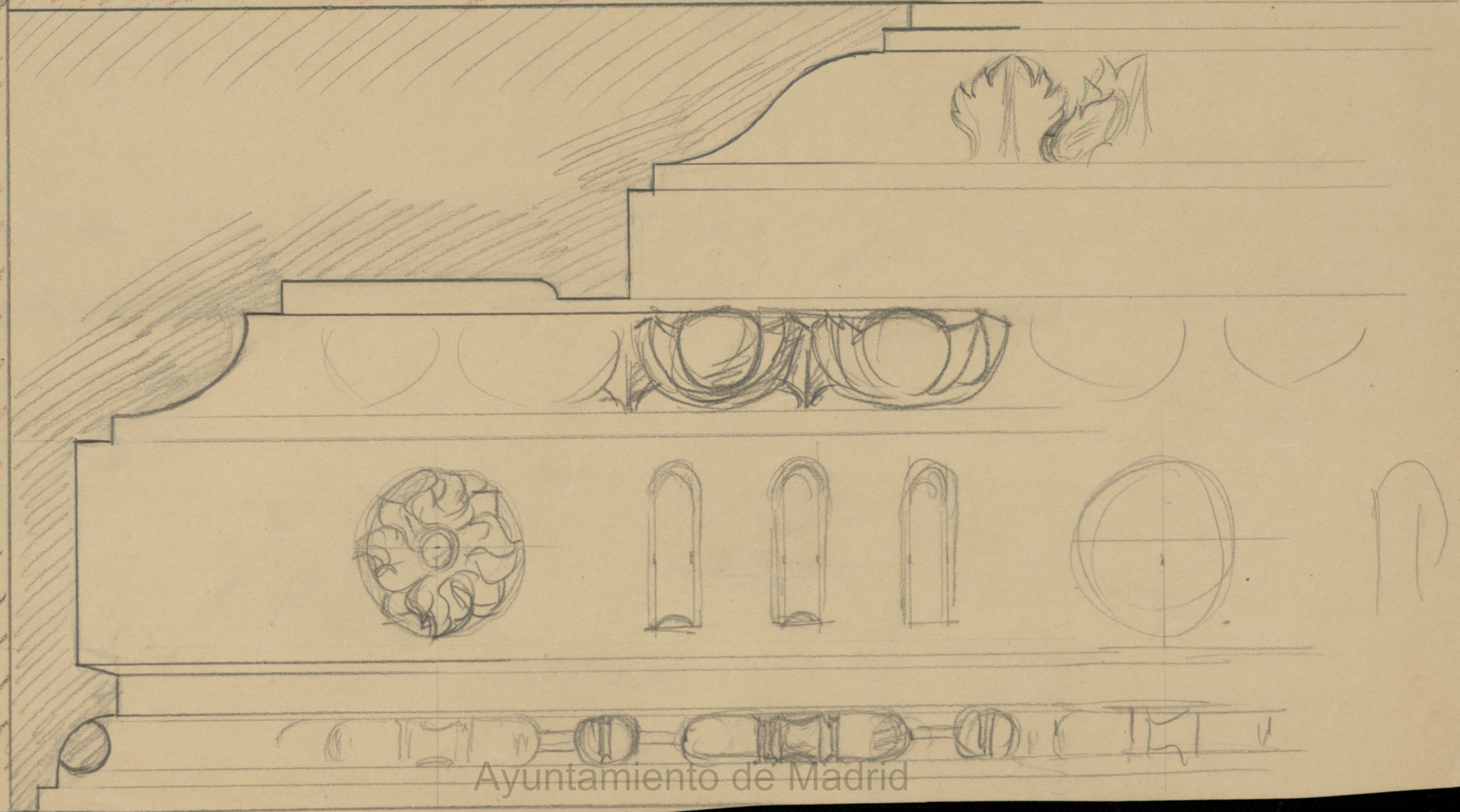

Ayuntamiento de Madrid



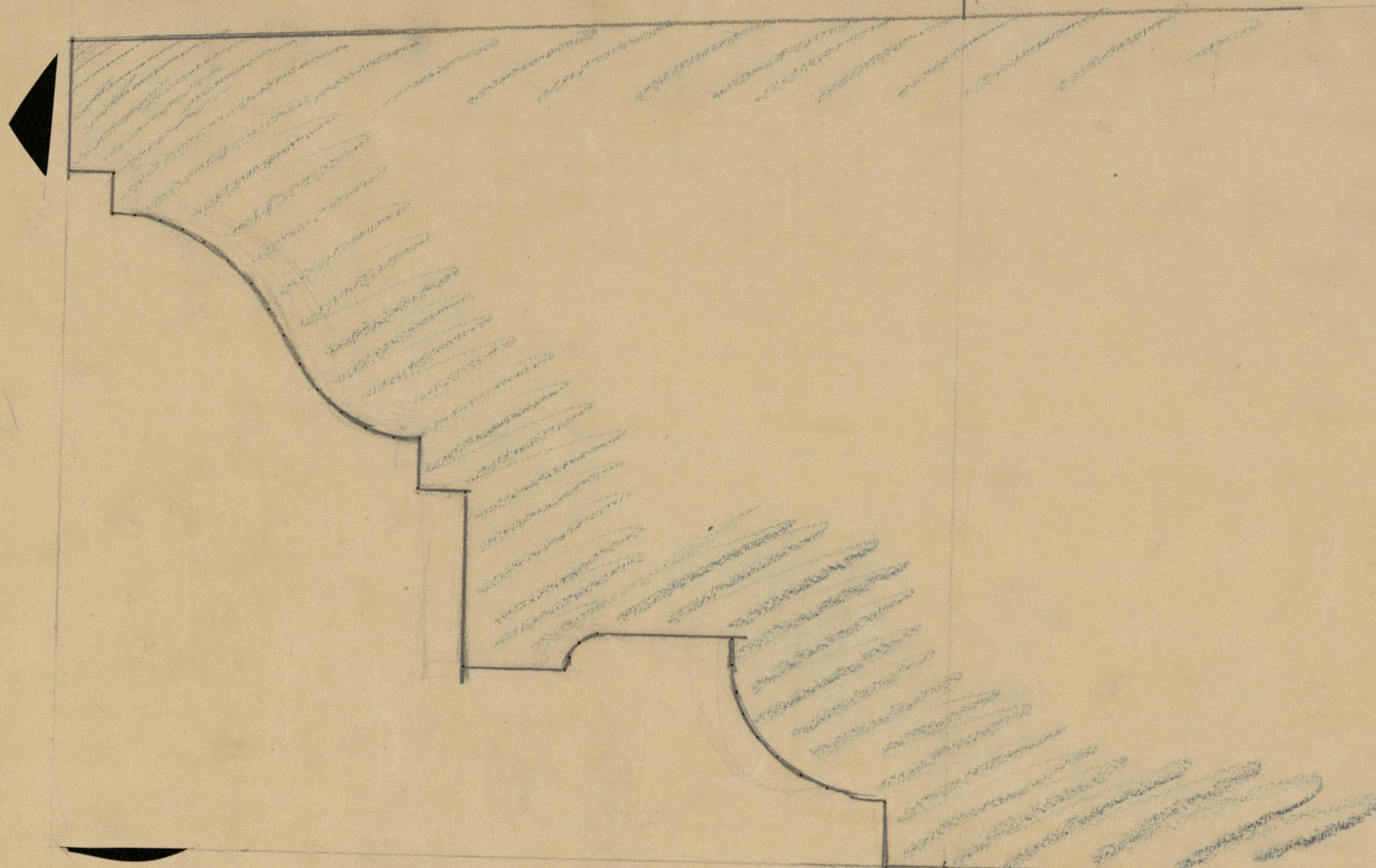

Perfil de las repisas de todas  
las ventanas de fachadas y patios.

J. M. de

Ayuntamiento de Madrid



Chimel's { 3 pts metro (lindo, sin pecas, uchi)  
mer  $\frac{1}{2}$  de plaso.

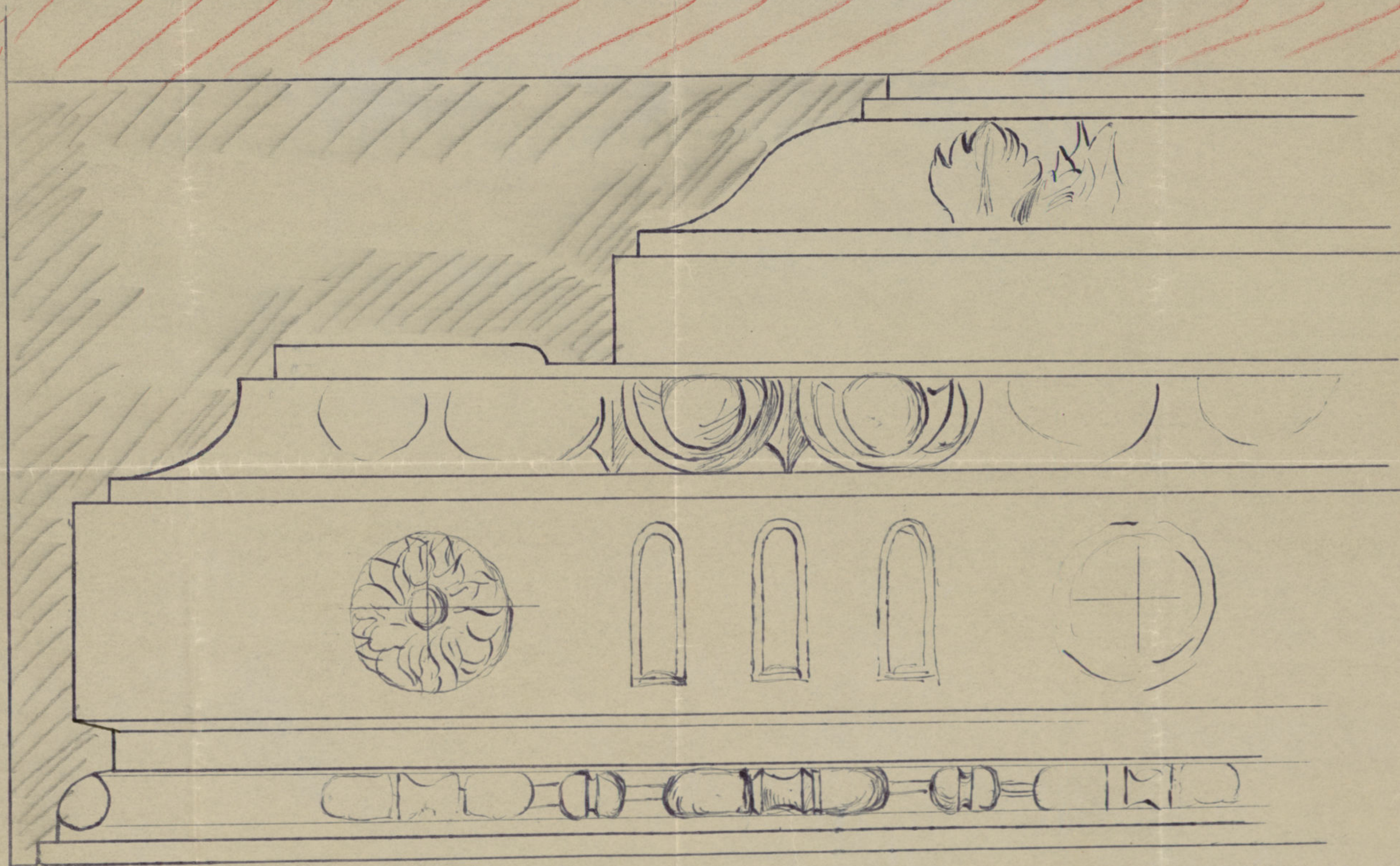

Laminas naturales

Ayuntamiento de Madrid

*[Signature]*



Unidad por m<sup>2</sup>  
 25, 40, 100, 200

Escalera principal = verticilo  
 de embarque

1.5  
 2.25

Casa de Cuero

Parque de entrecanales



1.ª mereta  
 intermedia

Zalaca para las meretas  
 de la escalera principal  
 (con próximamente 28 metros<sup>2</sup>)

Unidad de m. S. p. m.

Ayuntamiento de Madrid

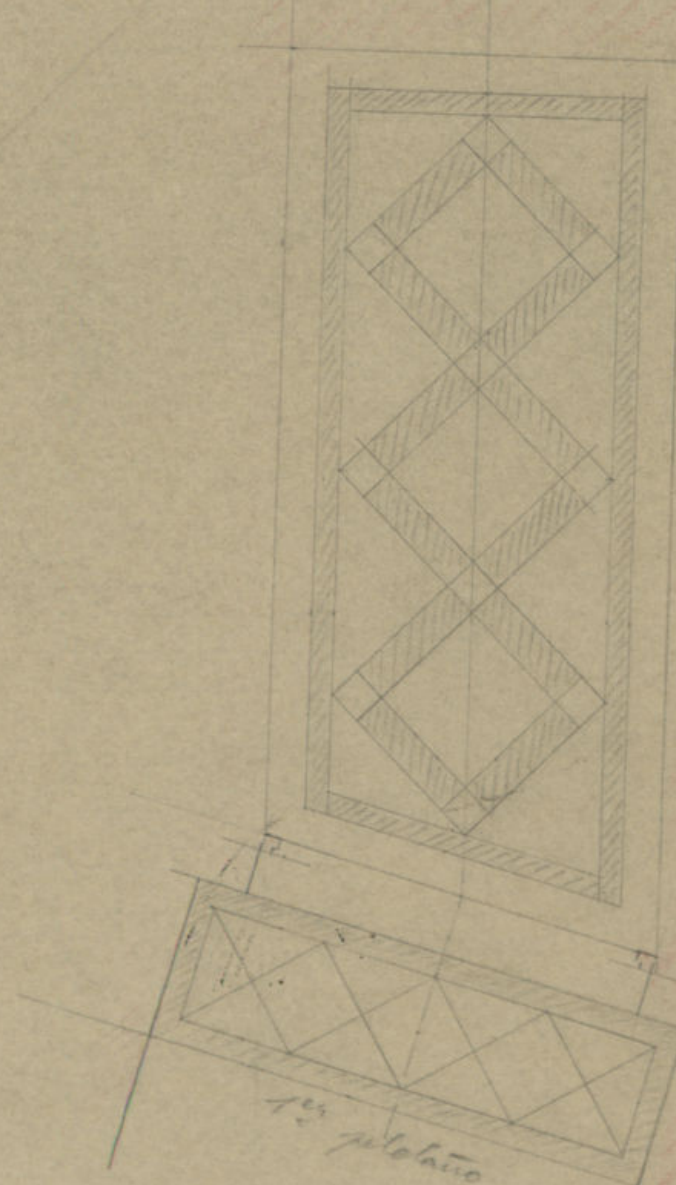

Parimento del pasadizo de  
 embarque con la 1.ª casa

Unidad de 0,02 p. m.



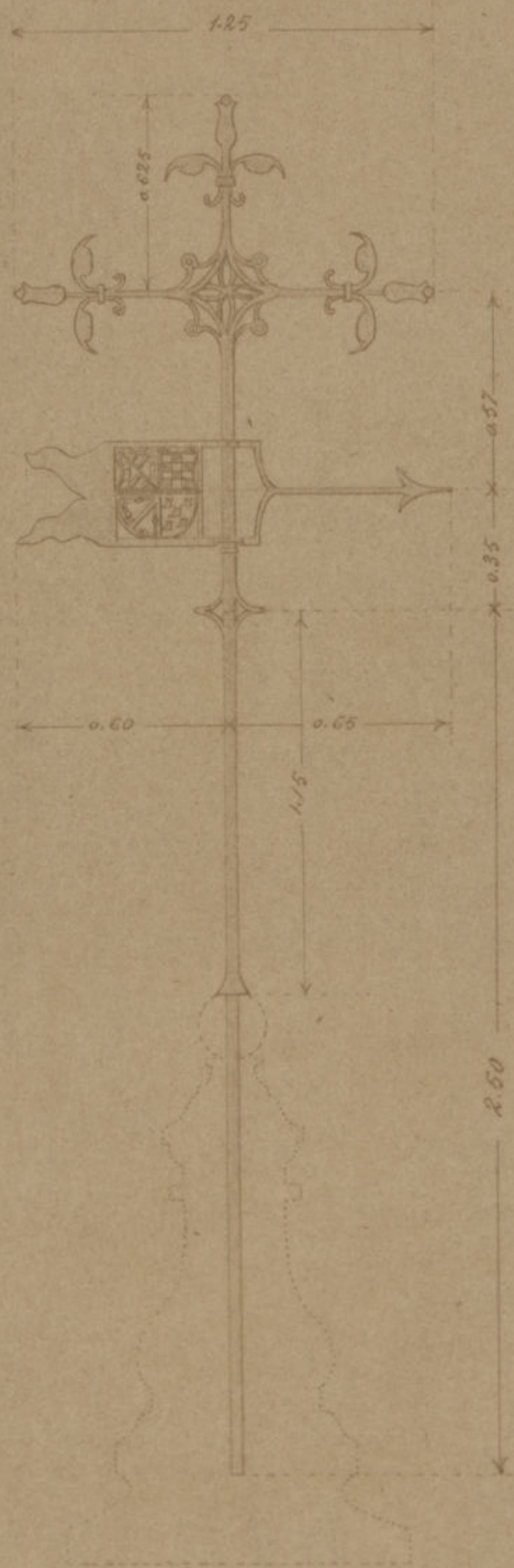

Escala de 5:100

*M. A. de la Cruz*  
*ayto*

Ayuntamiento de Madrid



$$\begin{array}{r} 4,67 \\ 1,10 \\ \hline 5,77 \end{array}$$

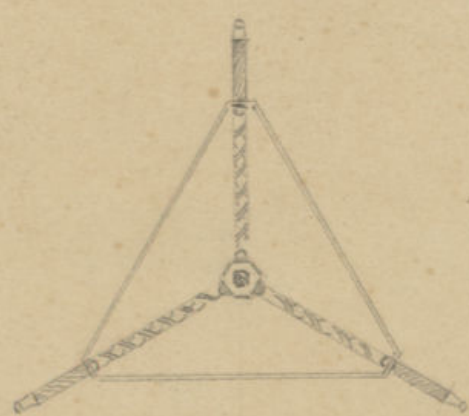
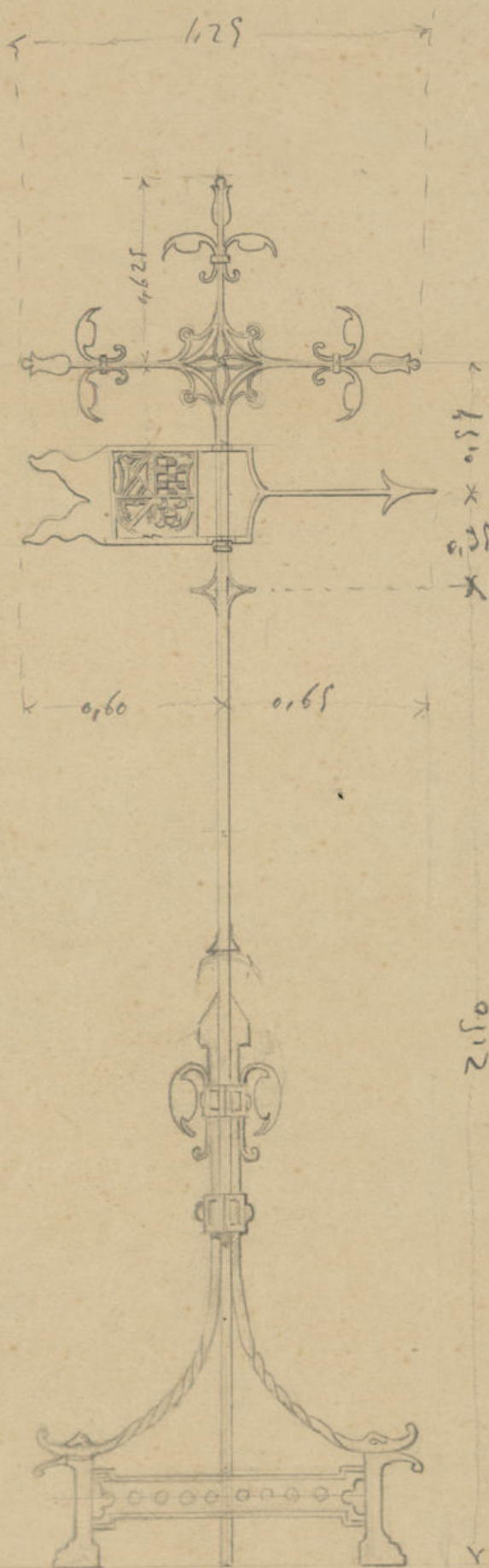

Lueta de S: 100

$$\begin{array}{r} 0,16 \\ 0,42 \\ \hline 0,58 \\ 1,16 \\ \hline 1,74 \\ 0,99 \\ \hline 2,73 \end{array}$$

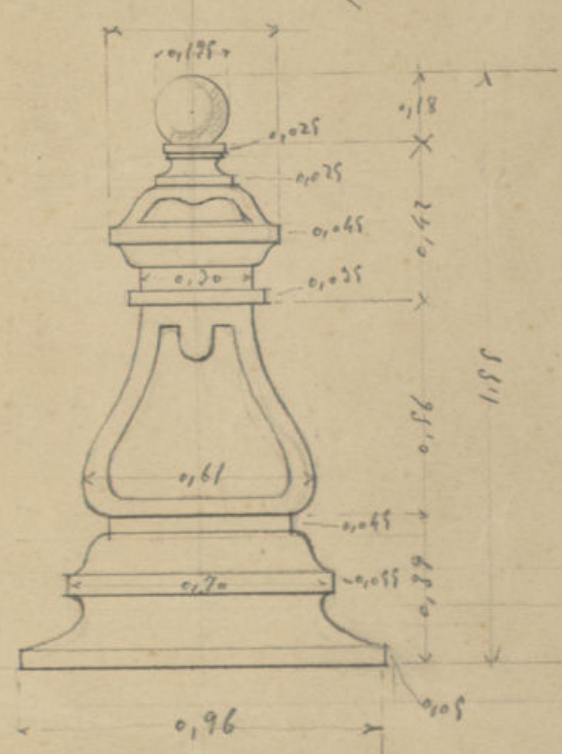

Lueta de S: 100  
 Pedestal (de rine) para  
 la neleta.



# Cara de Curruero

Anteproyecto de los huecos de la  
planta principal, del patio de luces

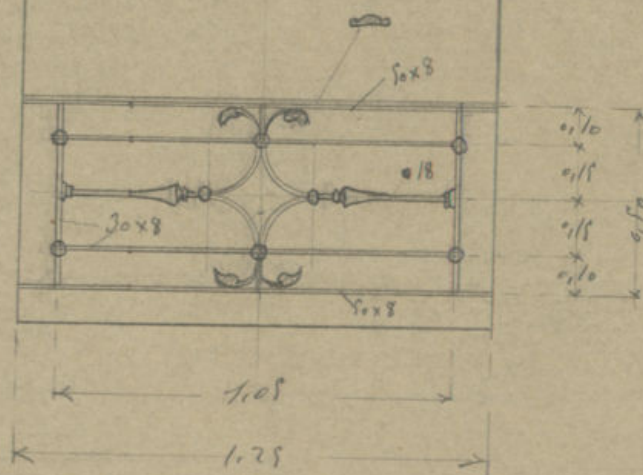

Tramado 0,05 p. m.



Rijas de las ventanas del sótano (3 iguales)  
 Fachada a la calle del Sacramento

Fachada a la Plaza de la Villa  
 Planta baja - rijas a la derecha de  
 la puerta principal (3 iguales)

rijas en la Torre  
 (2 iguales)

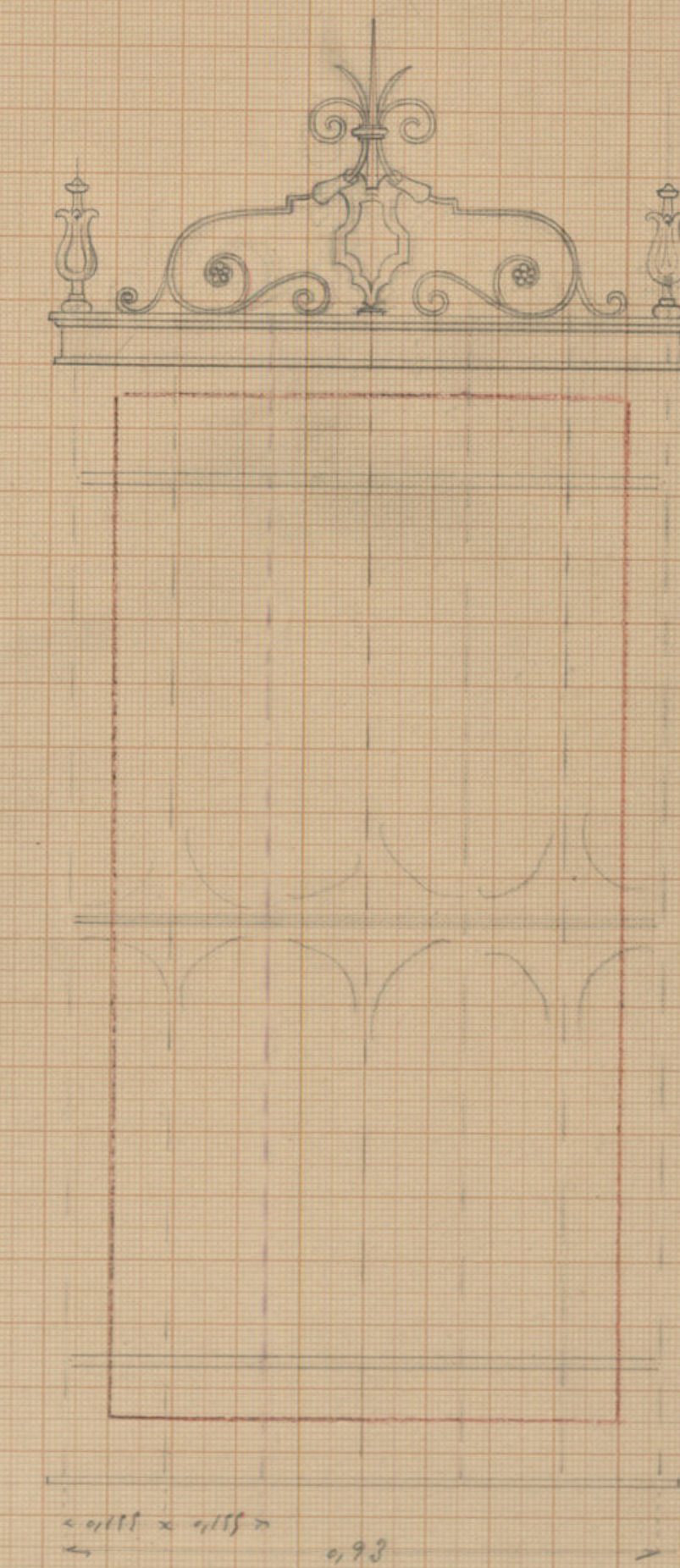
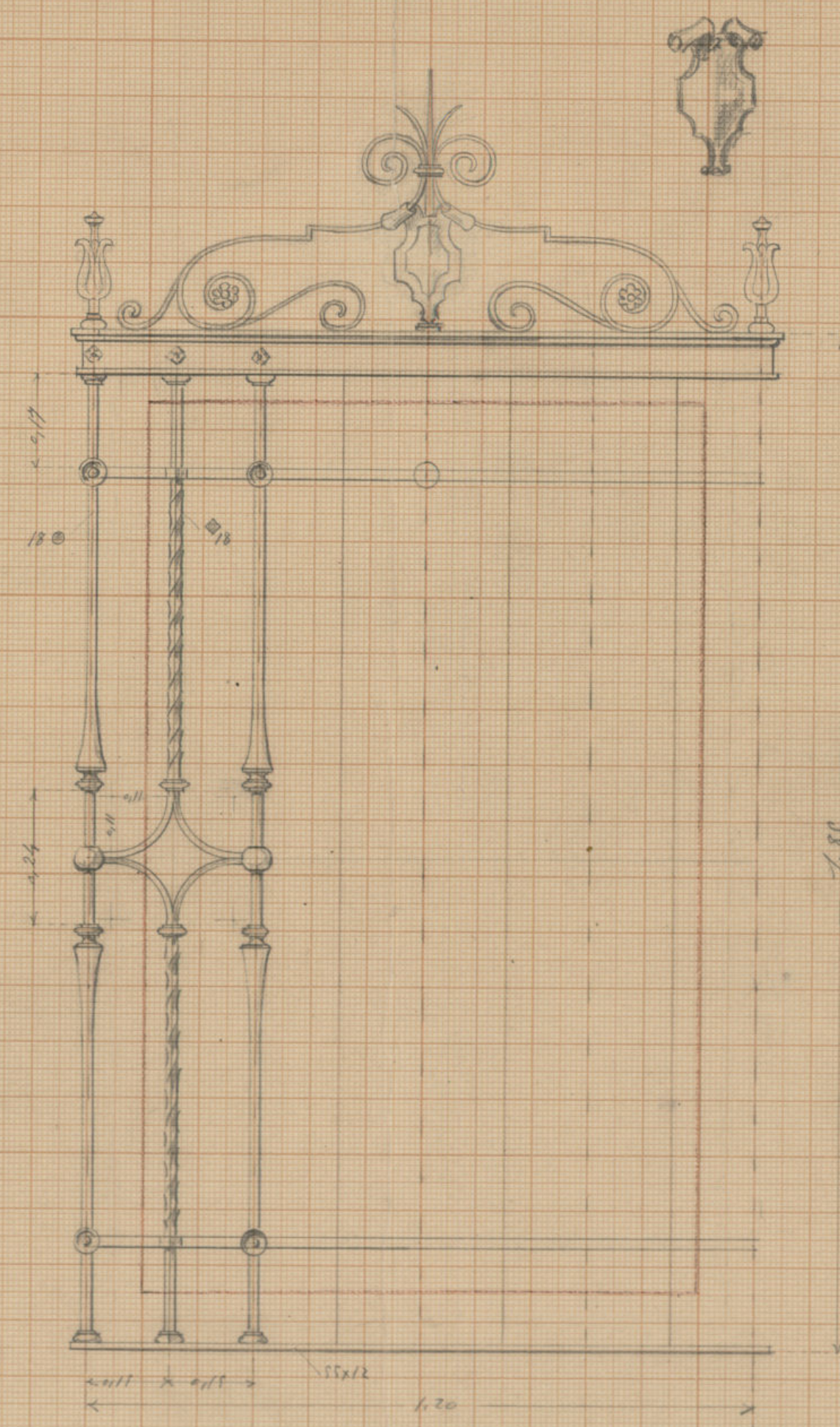
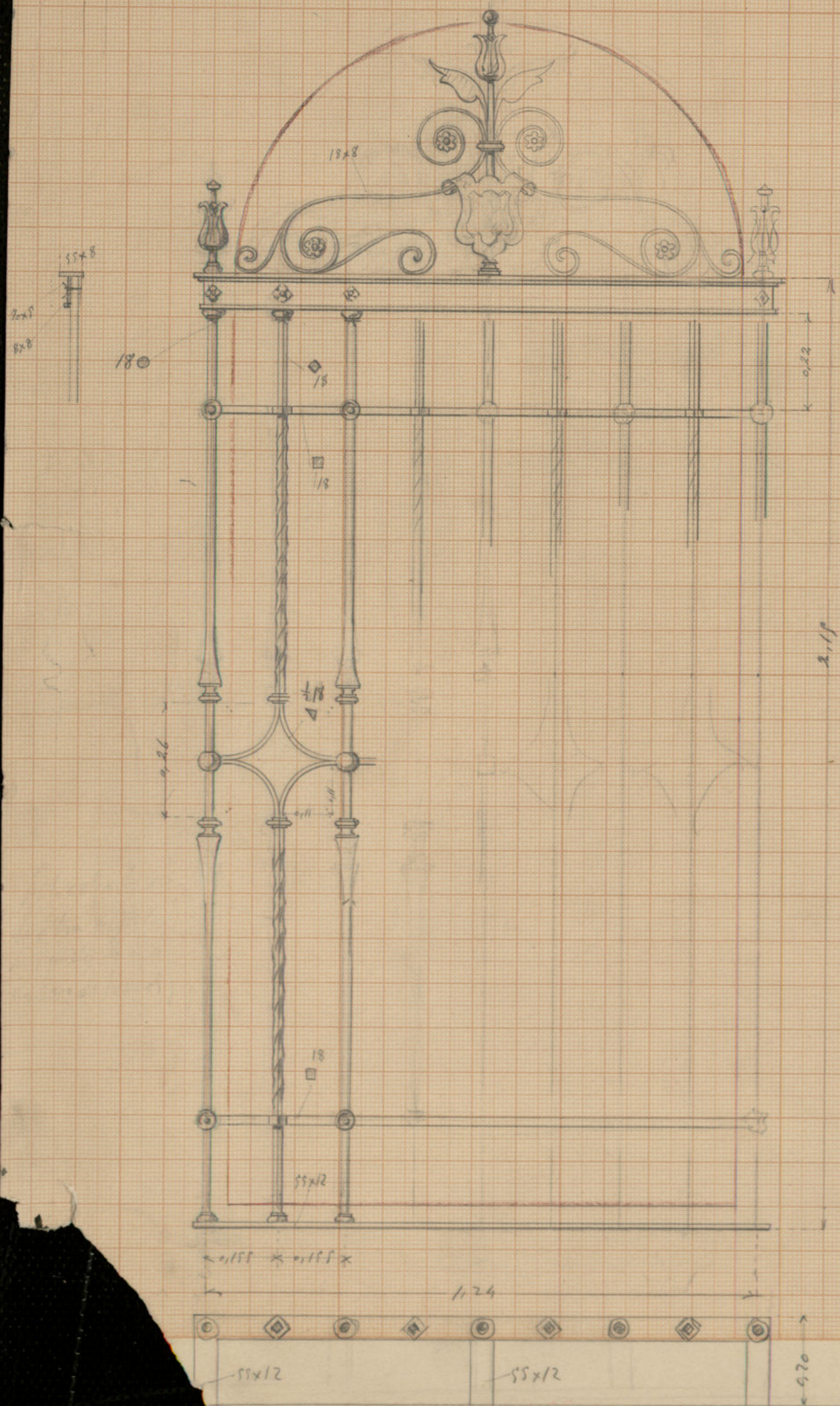

Ayuntamiento de Madrid

Escala 1:10

Planta

40  
 1.20  
 16000



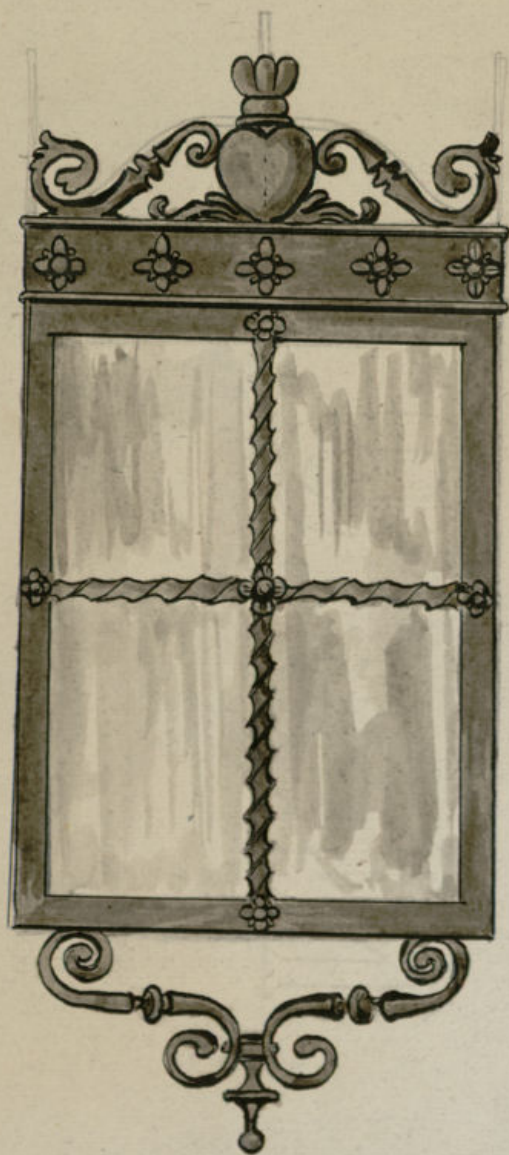



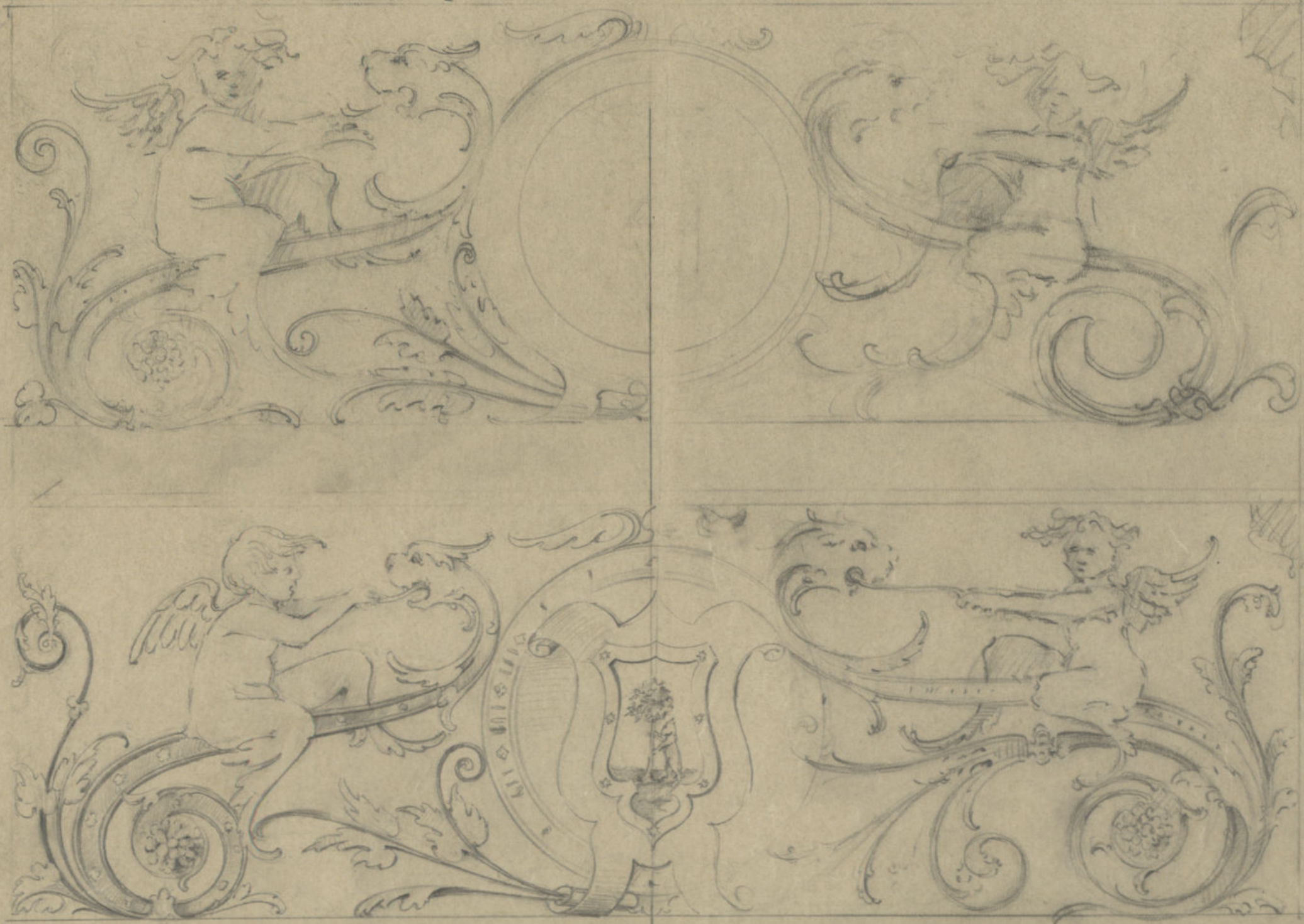

Ayuntamiento de Madrid

0,27 x 0,087



= Casa de Cururos =  
 Puerta de Hierro para la placeta de la  
 Plaza de la Villa.

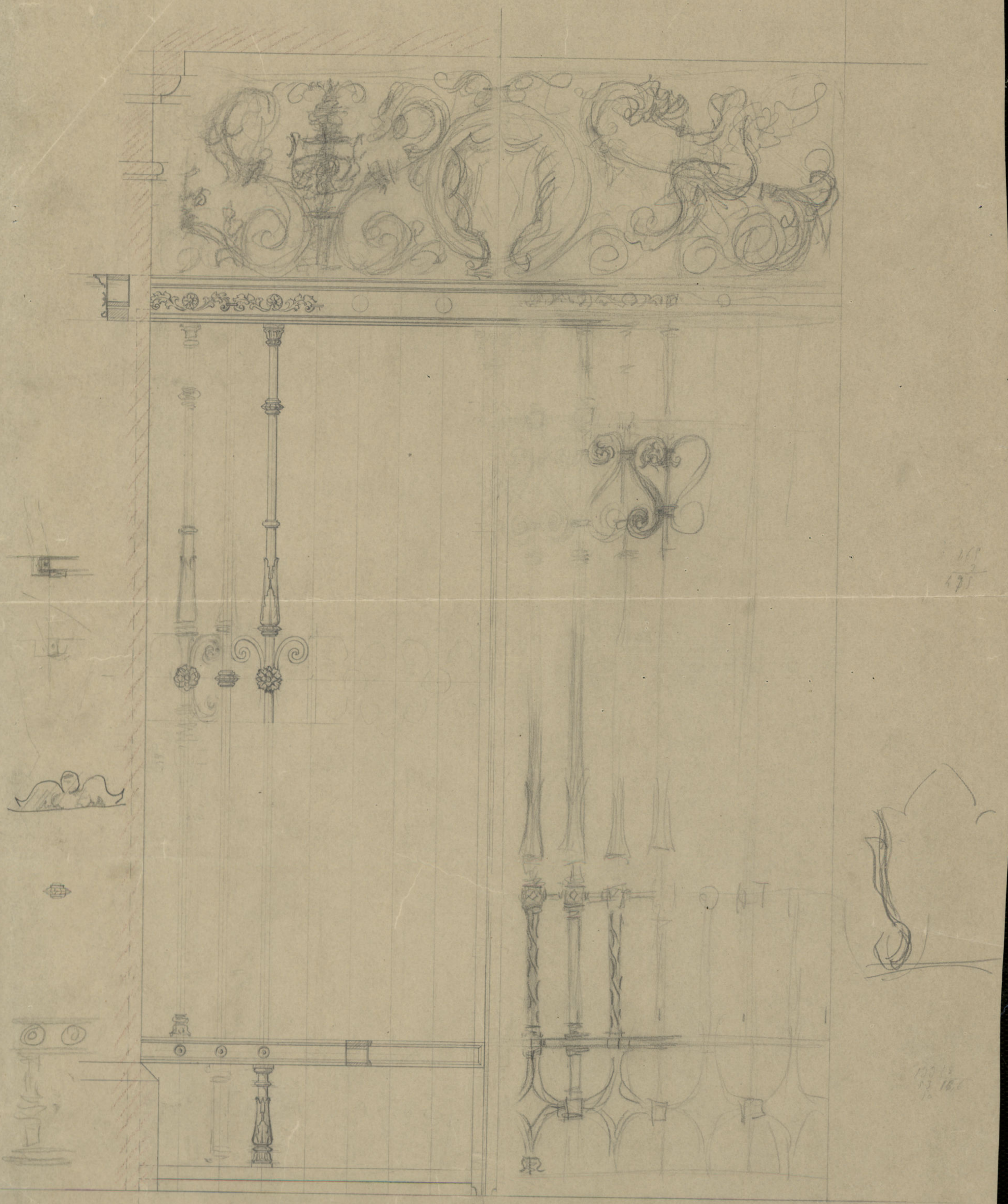

165  
 175

100 1/2  
 1 1/2 160

Escala de 10:100

Ayuntamiento de Madrid

448 x 2.70



151-60-280  
126.005

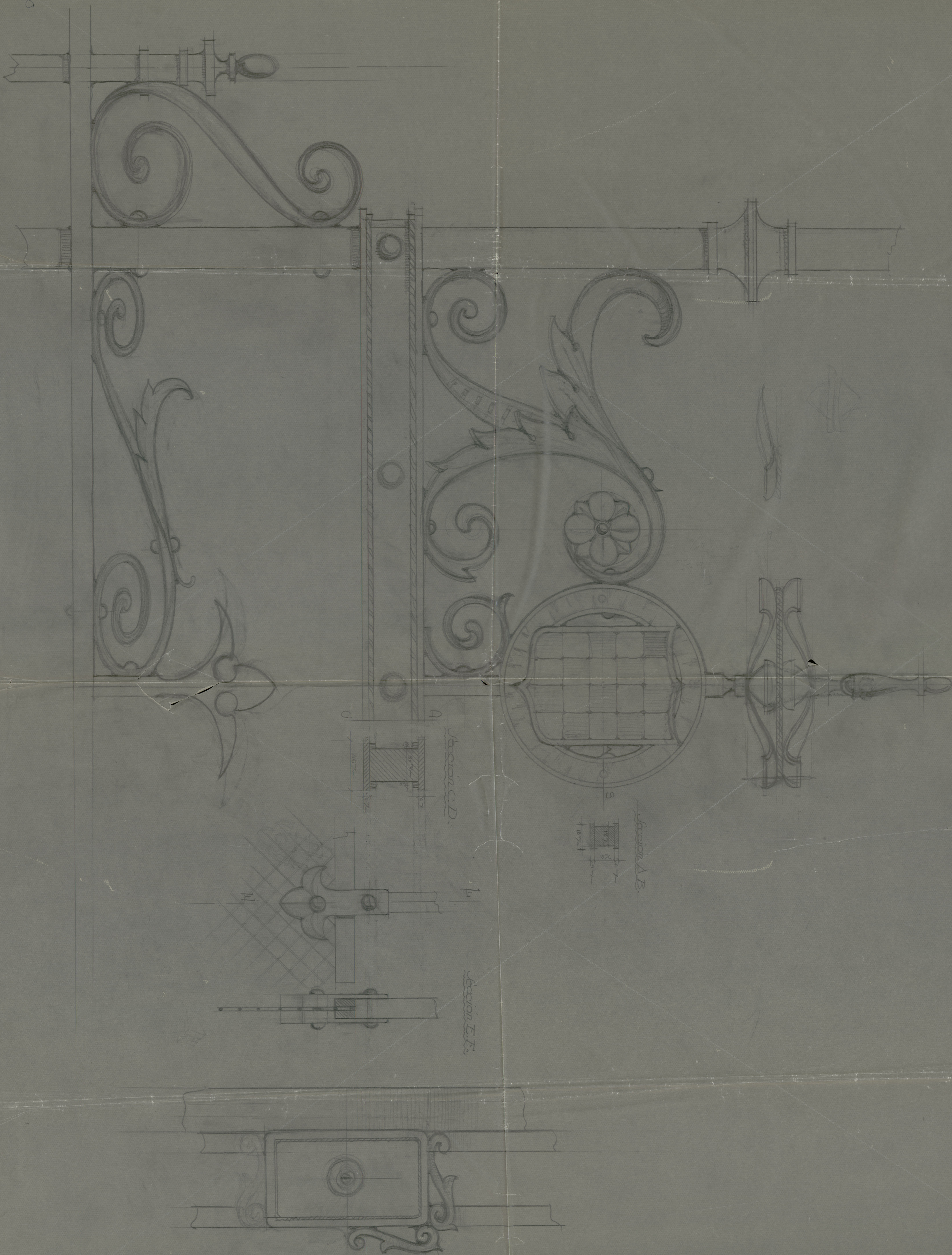

Ayuntamiento de Madrid







"Cana de Limero"

Trabaja a la medida de 1/10

14.  
68

= Modelo para los balcones =

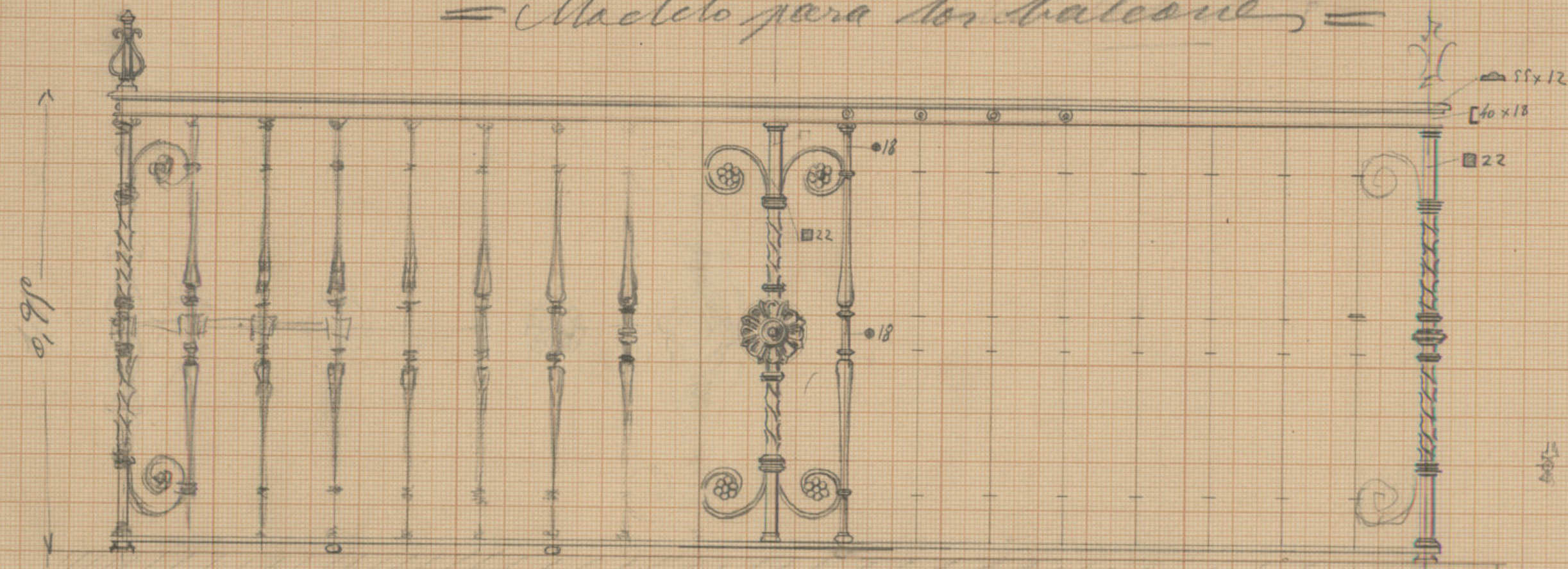

270 11  
120 18

Trante

Escala de 1:10

Cortado

(Hacerme un balante a tamaño natural para ponerlo en la capilla)

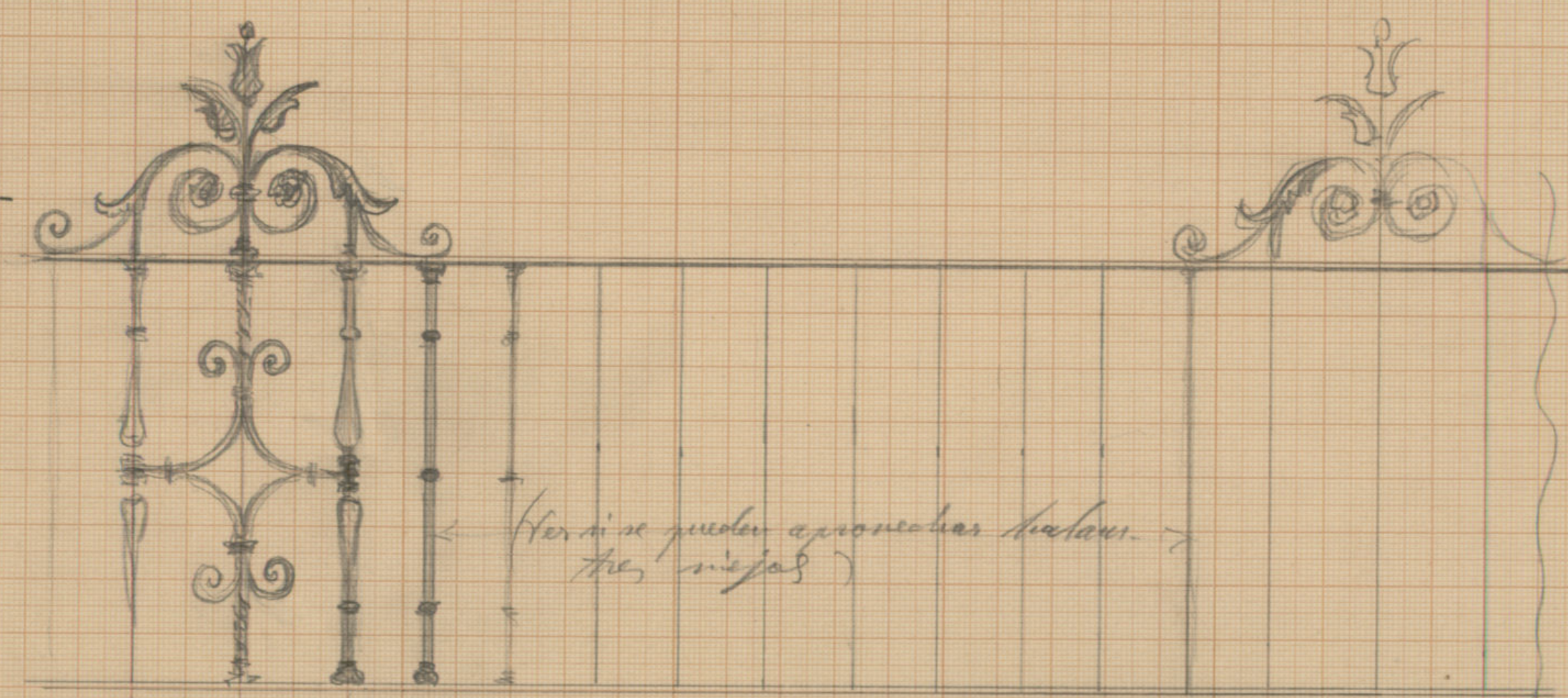

Antepuesto de la azotea (calle del Sacramento)

Escala 1:10

0.40

2.10

0.40

0.80

Trante

Ayuntamiento de Madrid

Sección

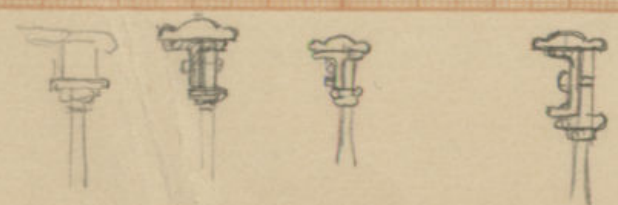

170 11  
20 11

170 11  
60 15.45  
90

915.5  
155  
155  
170.5

1545  
1545  
1545  
1545  
90055

16 11  
0.11

170 11  
15

170 11  
120 18

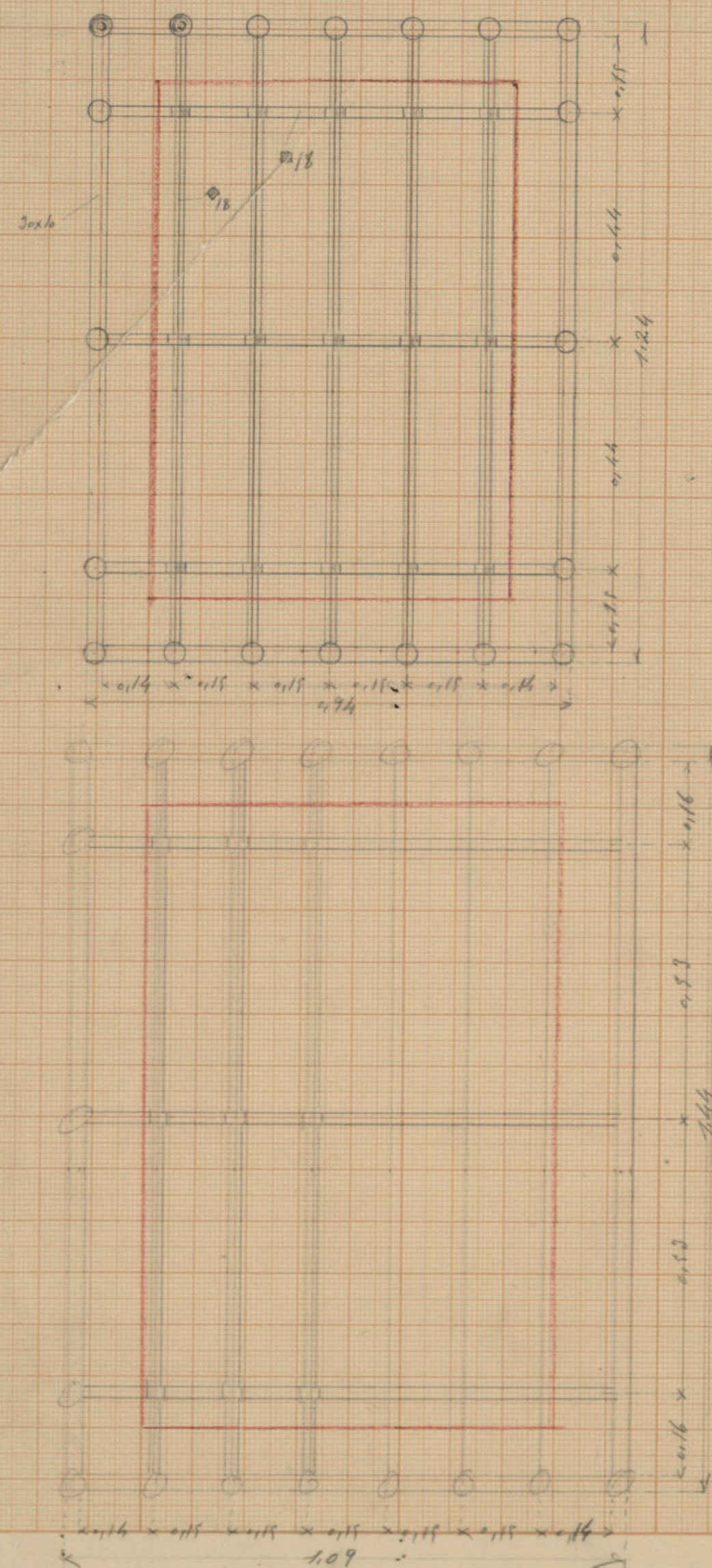

Factors as to world movements  
Gutano = sign of Turkey etc  
signing in the end of the battle

*S. ignatus*

Reja del patio

1200

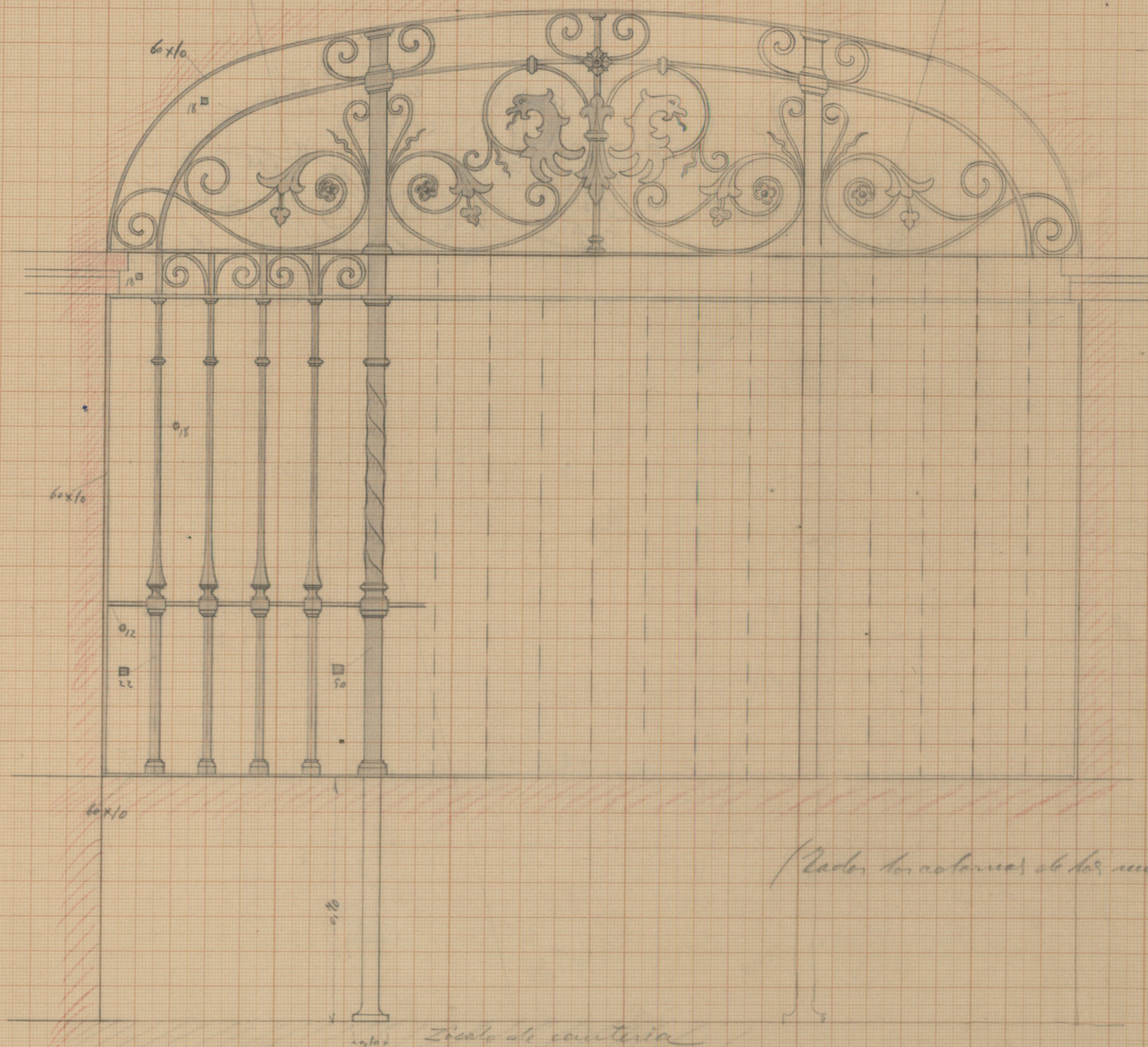

(Cada una de las columnas de las matrices cuadrada de  $11 \times 11$ )

Luca di 4:10

Ayuntamiento de Madrid



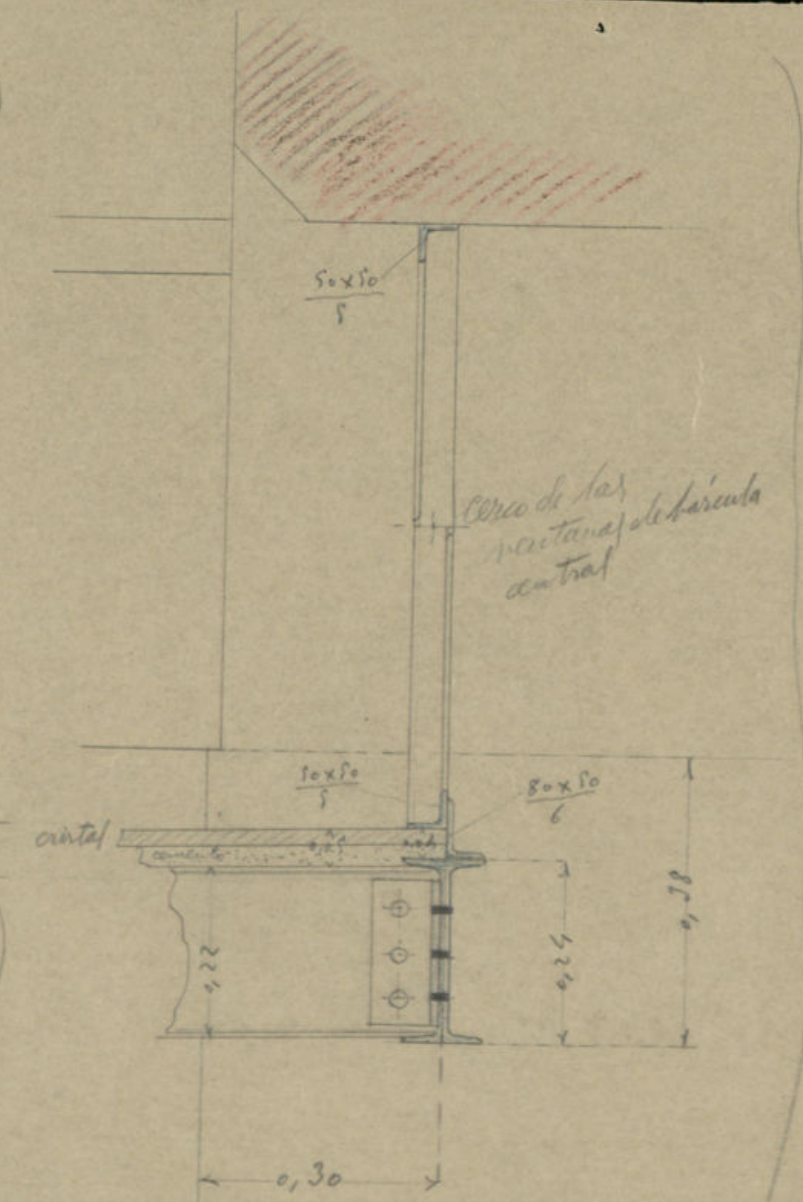
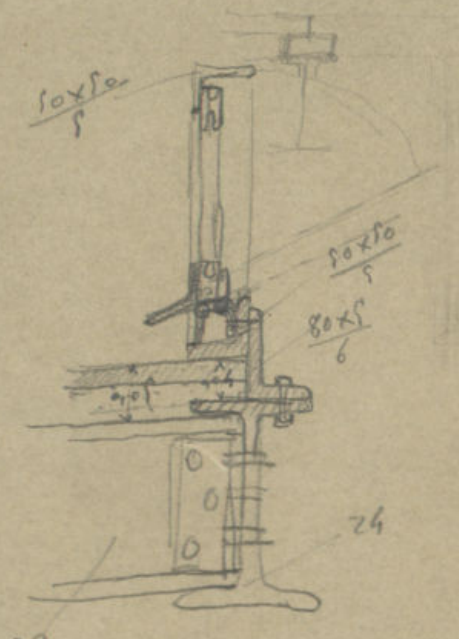

Detalle de las  
ventanas y embudo de las  
Luz de 10:100

Para de hornos  
Cubierta de la zona  
de Maquinas (Notas)  
del rotano.

Seccion  
2/100

Ayuntamiento de Madrid

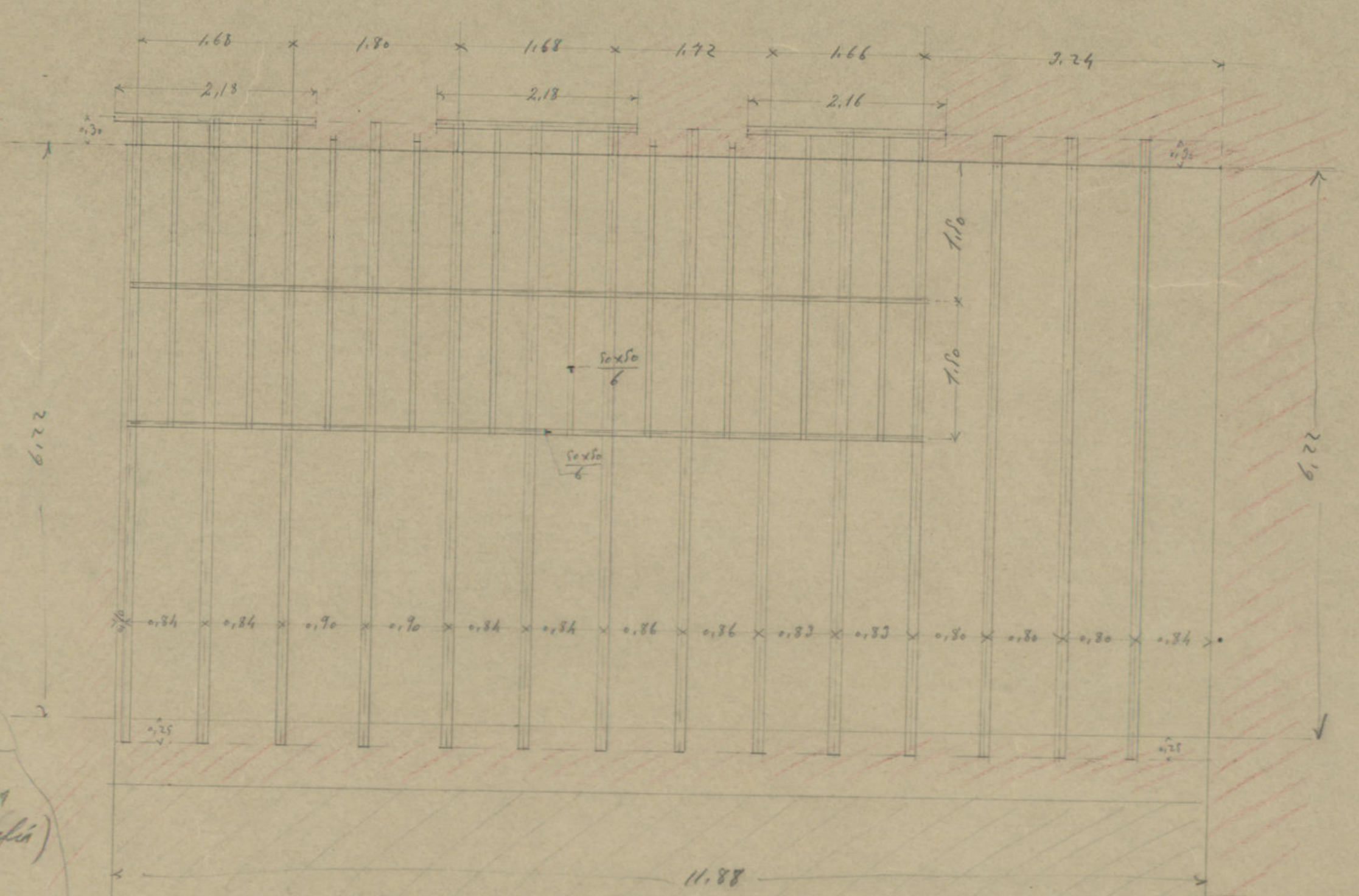

Vigas de pino I de 220 x 28  
Bastantes I de 240 "  
Entramado de apoyo  
de las vigas T de 80x10

Planta 2/100

0.10  
1.68  
1.80  
1.68  
1.72  
1.66  
3.24  
11.88  
3.24  
3.24  
3.24  
2.40  
3.24

1.72  
1.72



## "Cara de Cuerneros"

Patio de luces = planta baja.

Viguetas para el piso de baldosas de vidrio (deberán dejarse enrasadas por su cara superior a un nivel 6 centímetros más bajo que el piso de planta baja).

## "Cara de Cuerneros"

Planta del entramado de fierros de T (de 40  $\frac{mm}{mm}$ ) que ha de sostener el piso de baldosas de vidrio del patio de luces, al nivel de planta baja.

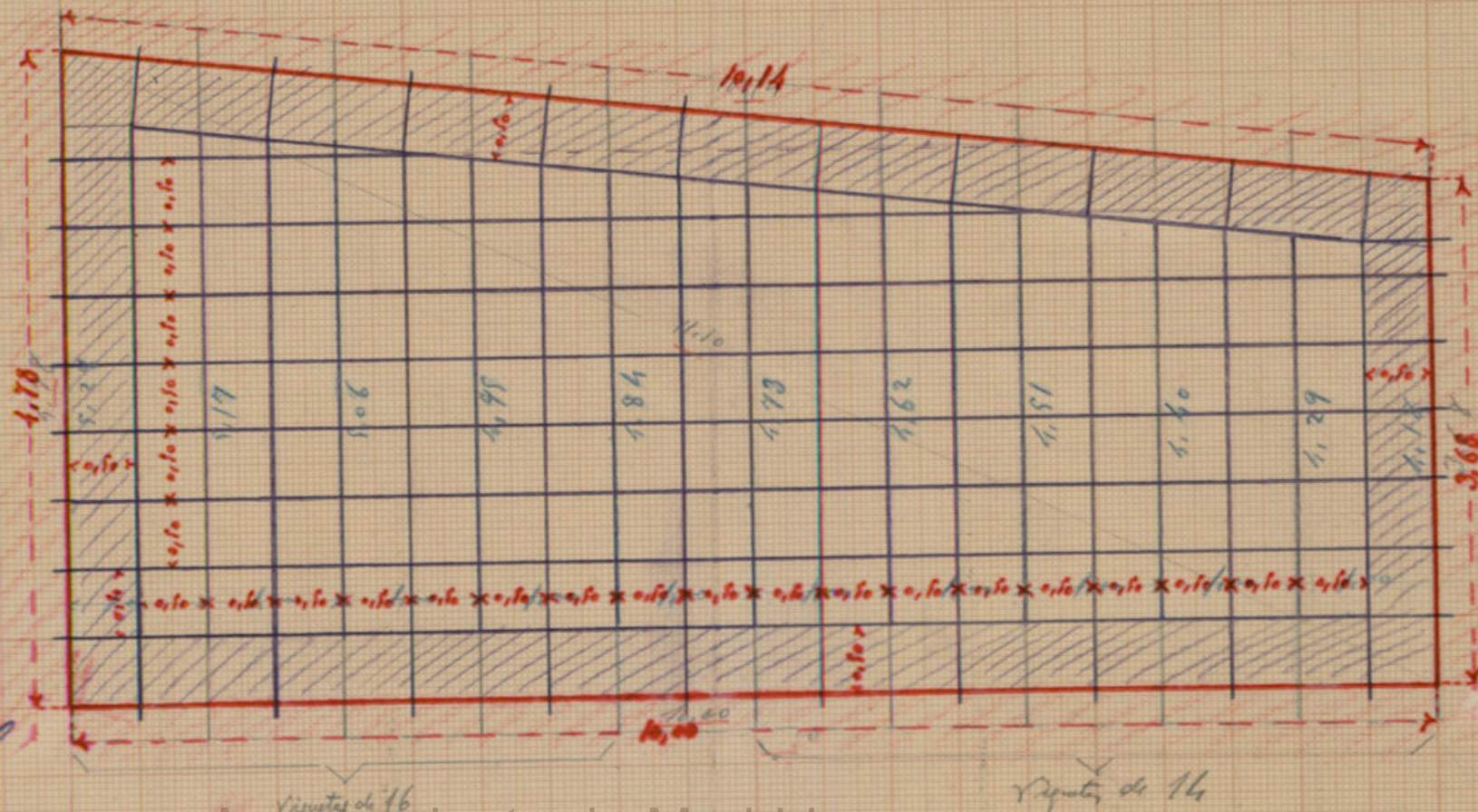







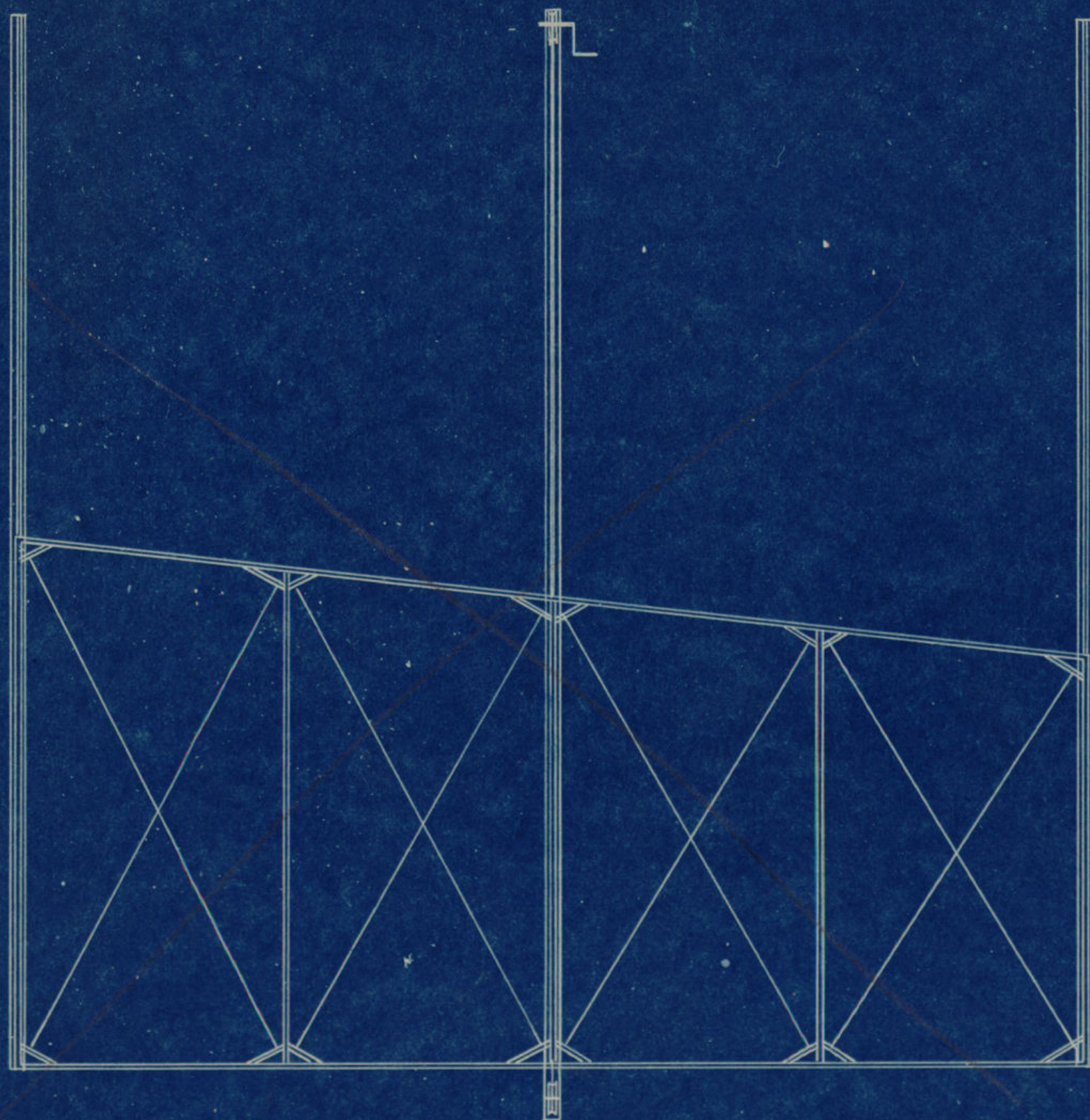

Escala 1:50

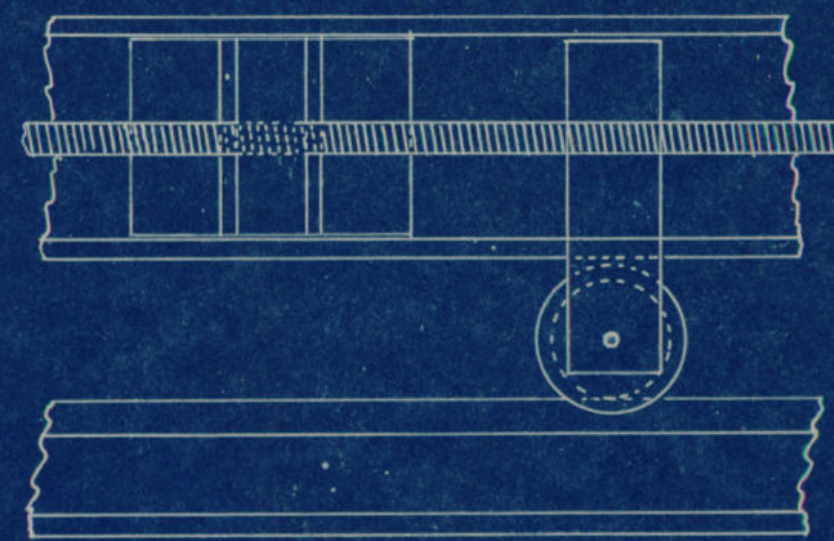
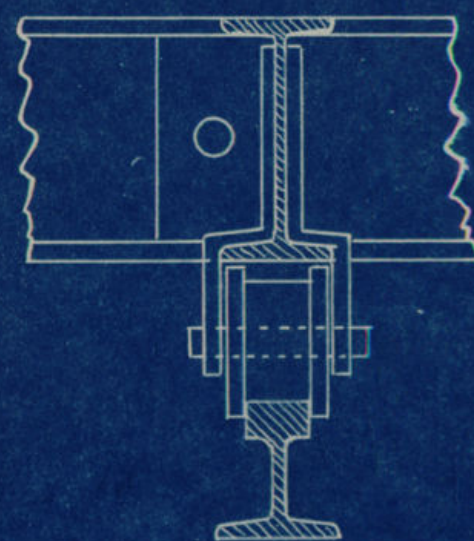
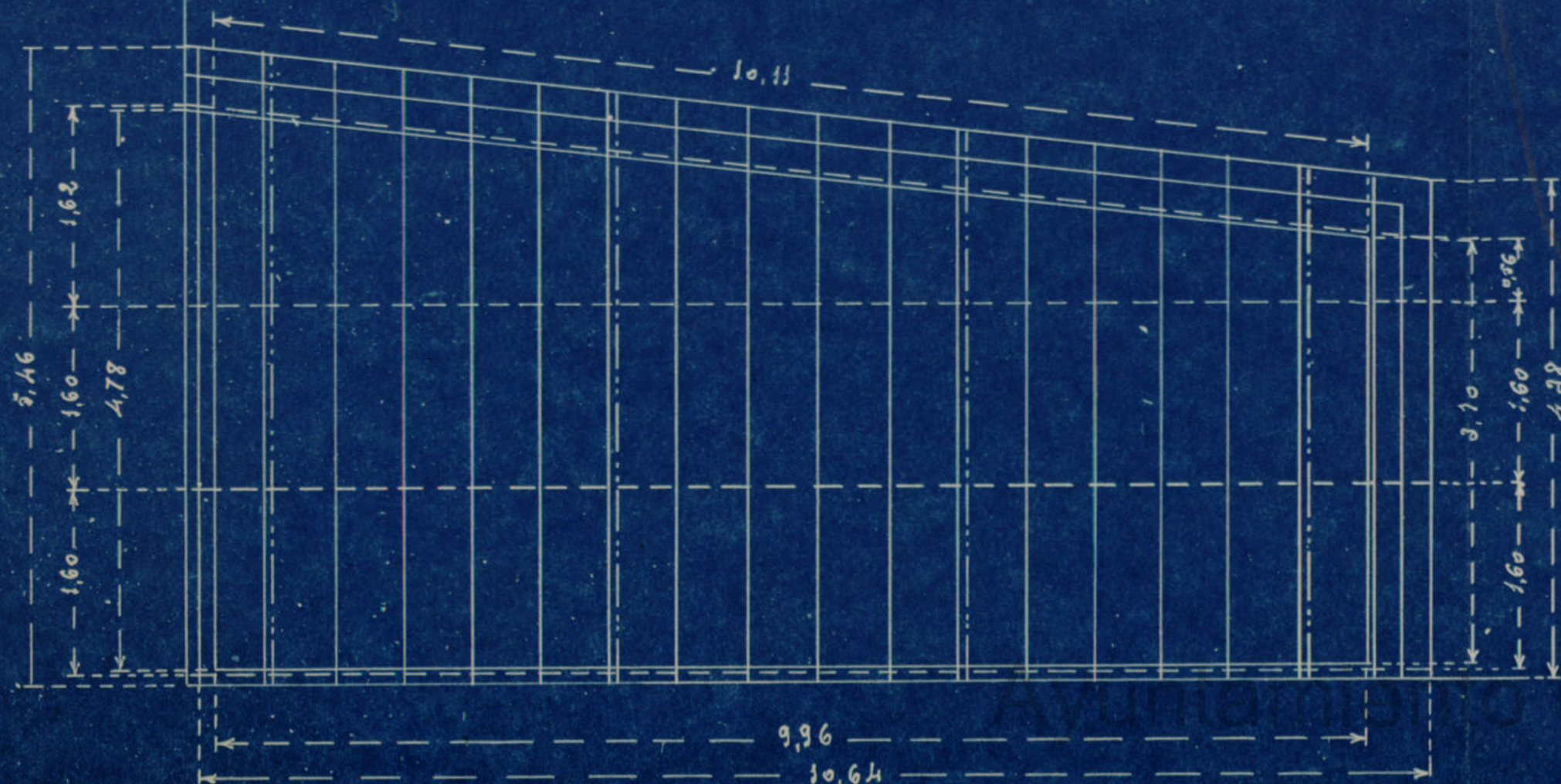

Escala 1:5

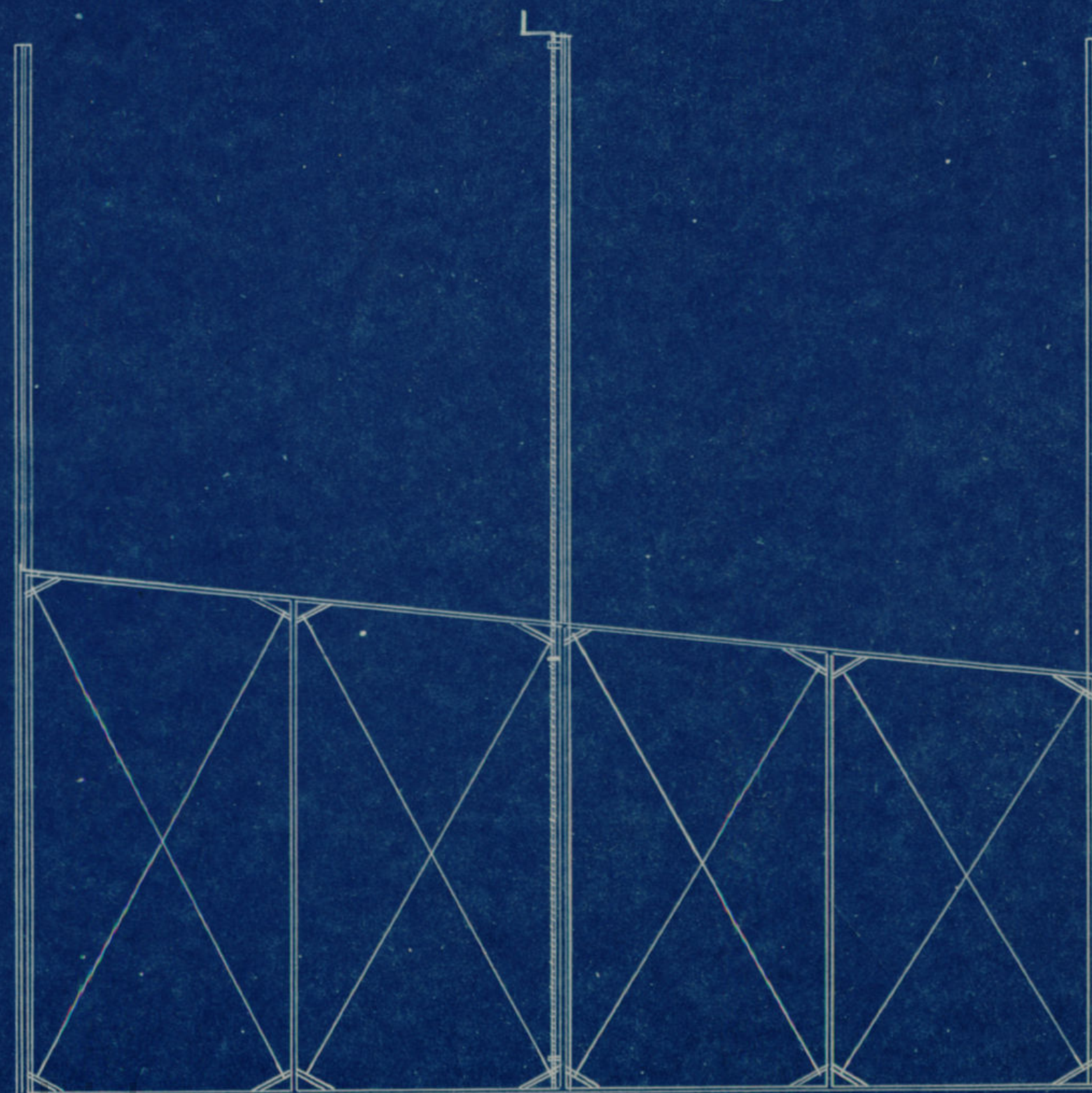



"Casa de Cisneros"  
Cubierta de la nueva Sala de Maquinas

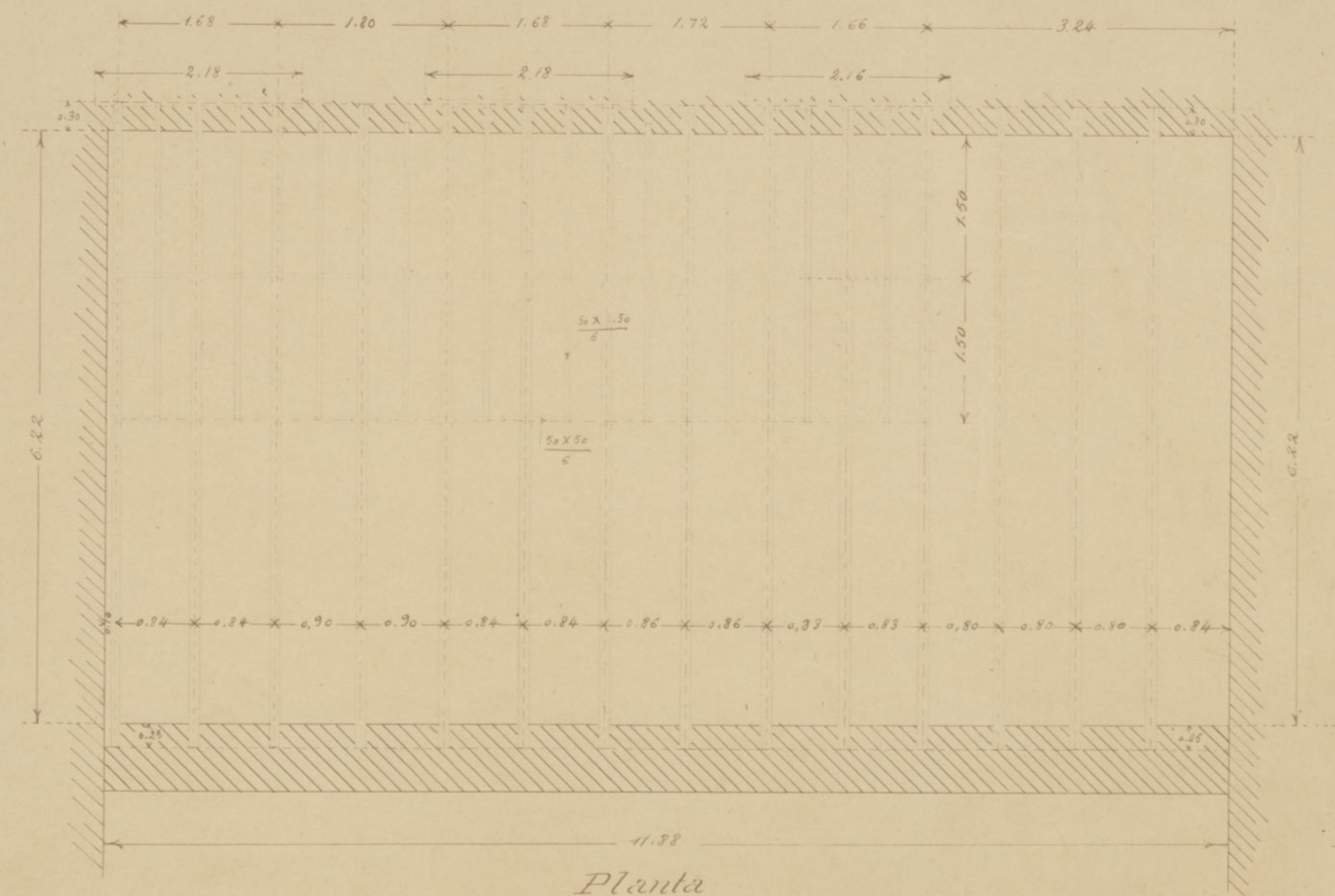

Escala de 2:100

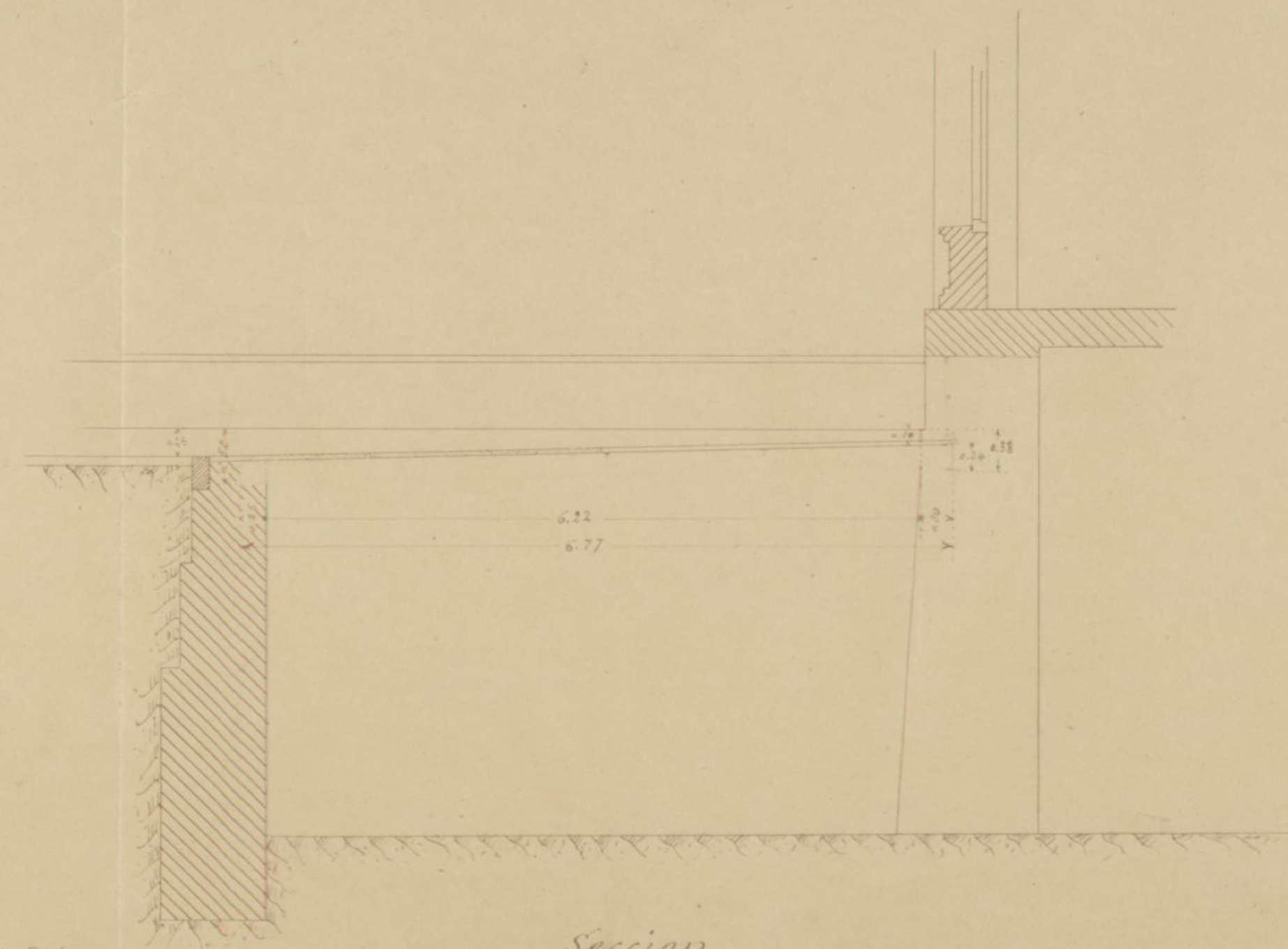

Seccion

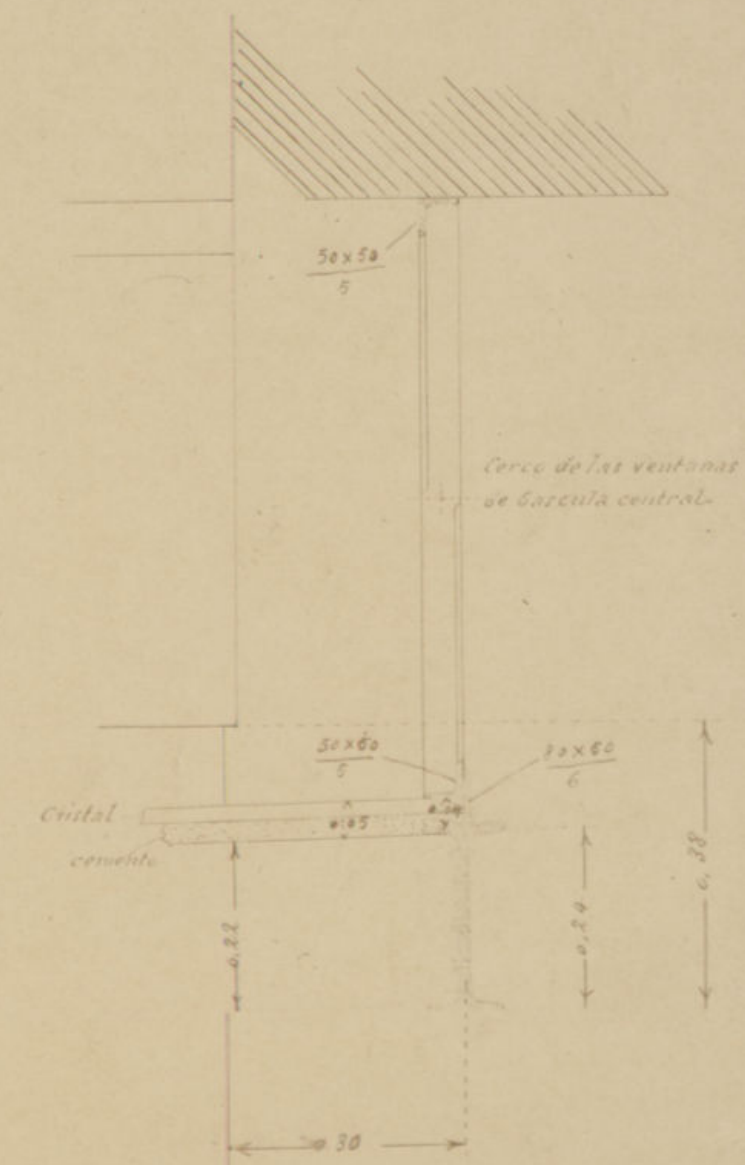

Detalle de las ventanas y  
embrochados

Escala de 10:100  
Madrid - Octubre de 1912

Ayuntamiento de Madrid



"Casa de Cisneros"  
Cubierta de la nueva Sala de Maquinas

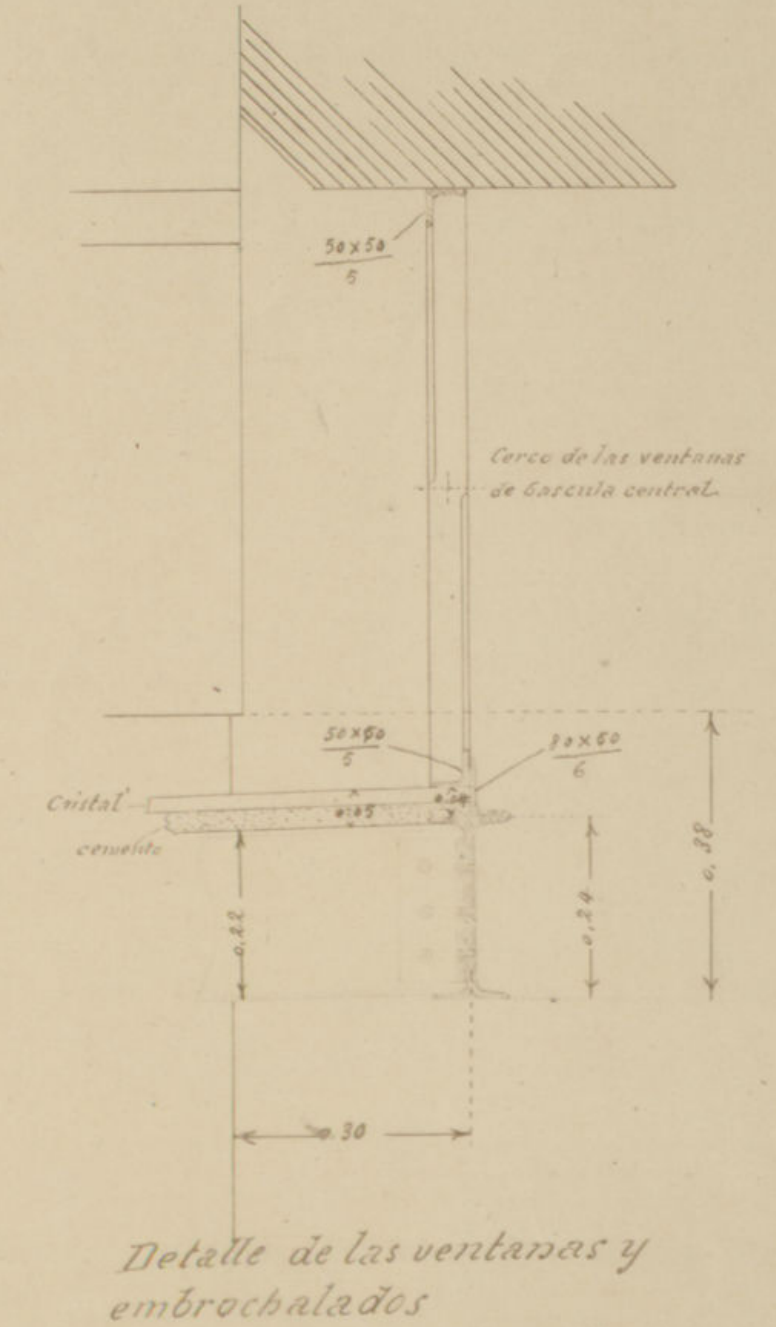
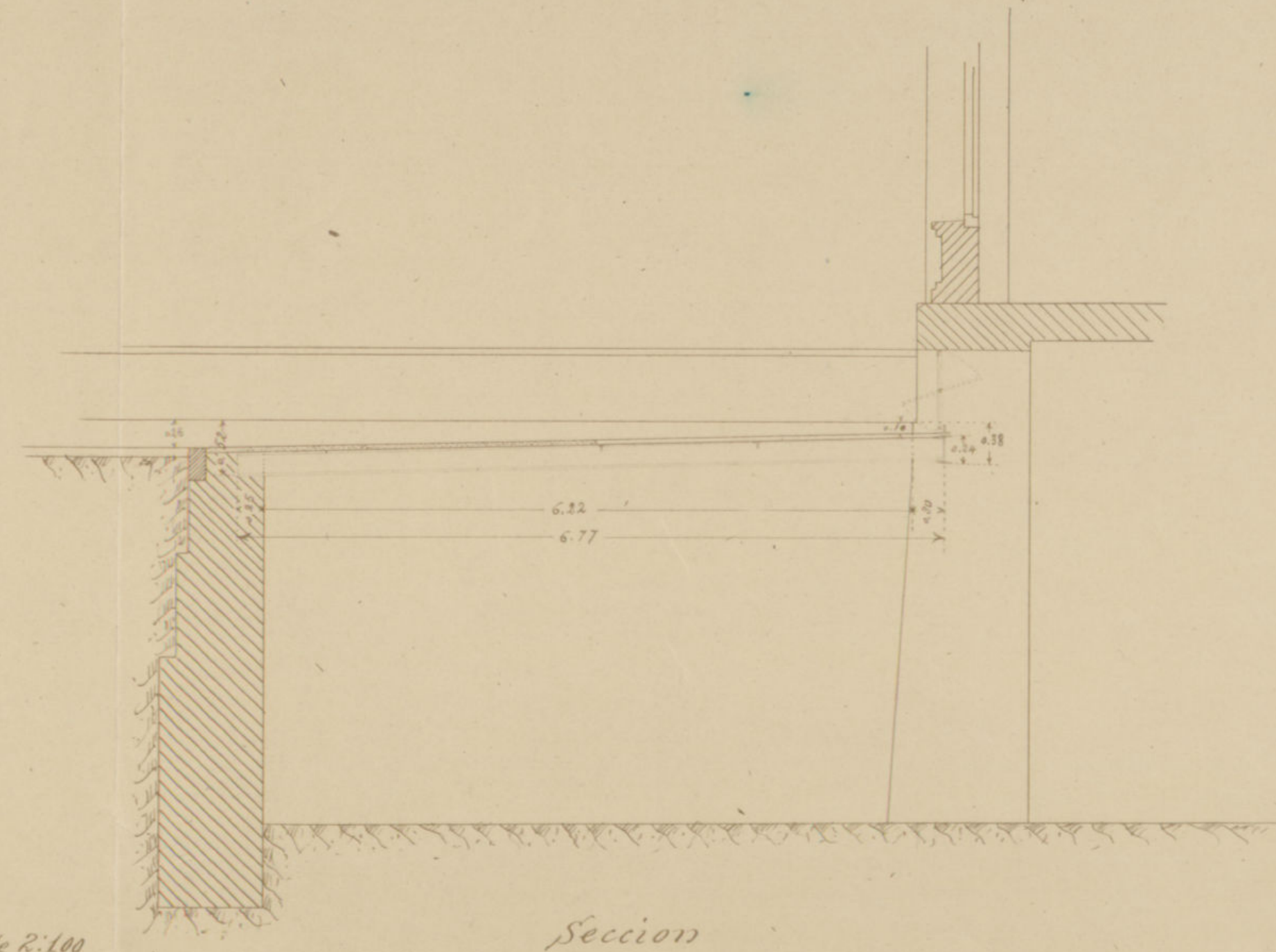
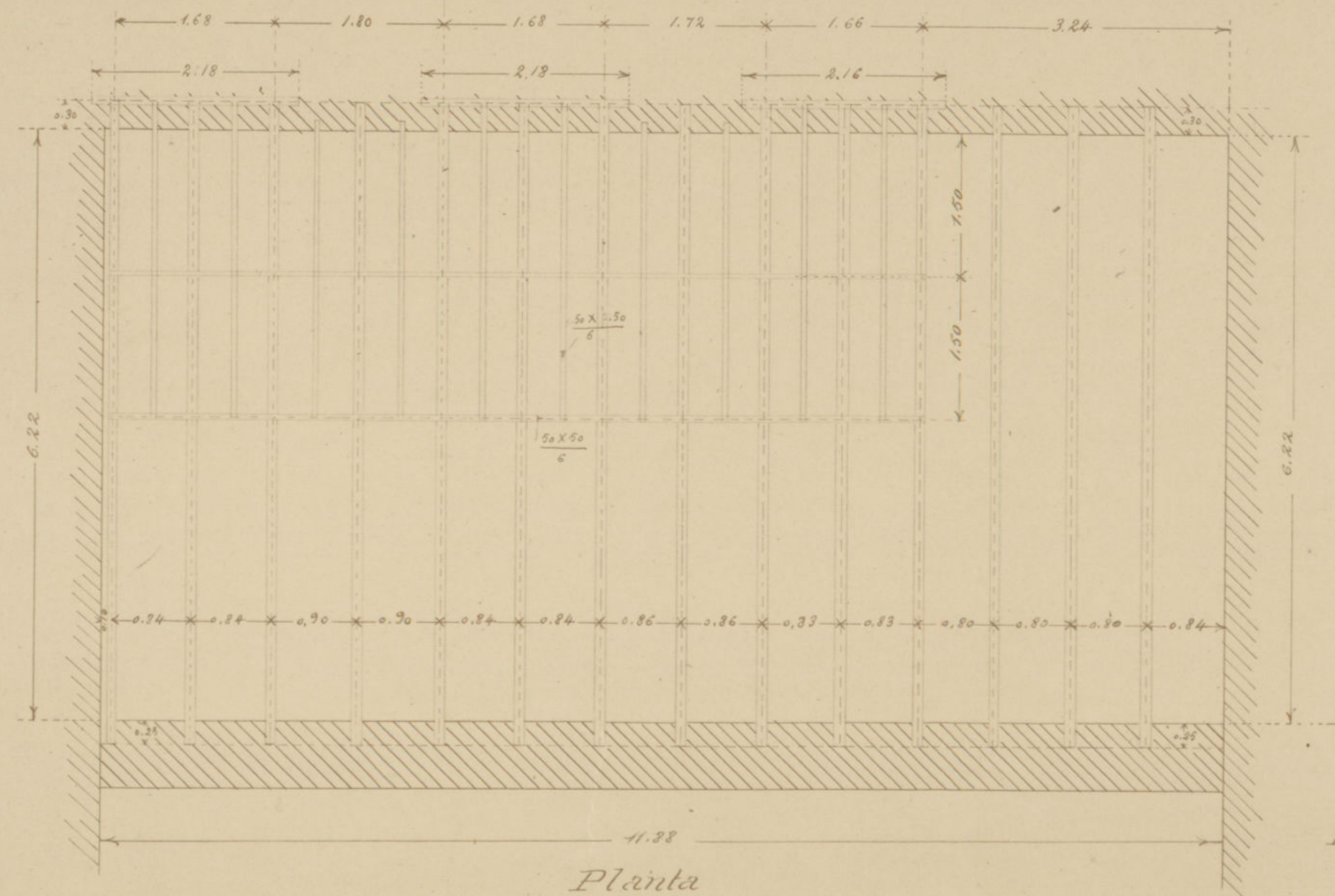

Escala de 10:100  
Madrid - Octubre de 1912.

*M. Duran*

Ayuntamiento de Madrid



Abadía de San Juan de los Rios  
Ayuntamiento de Madrid

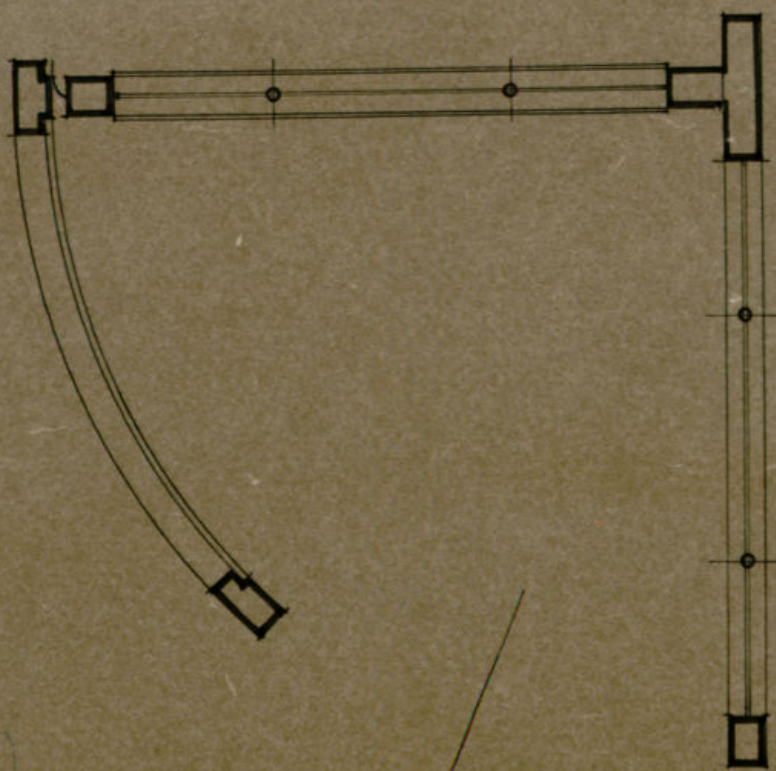
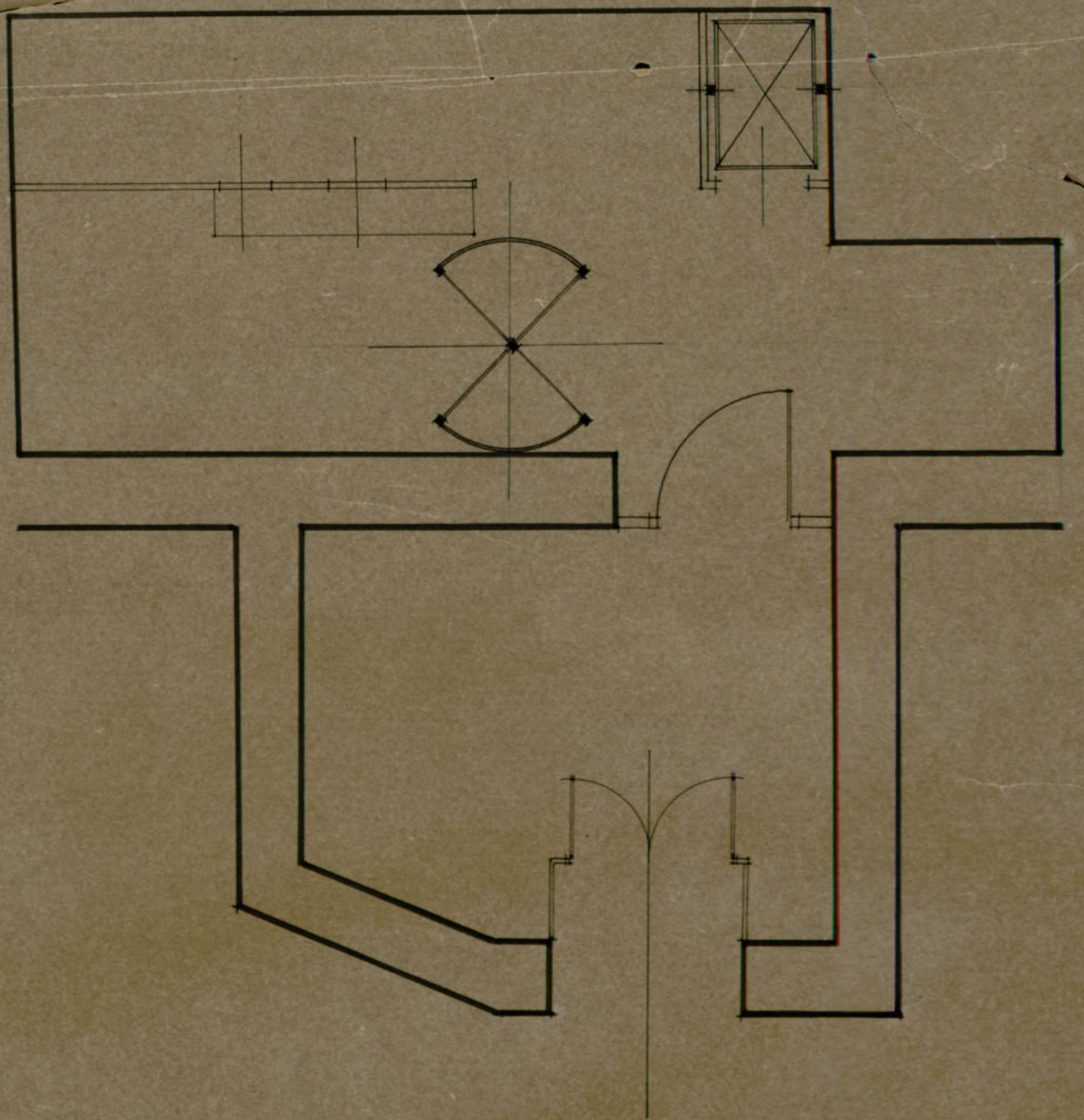
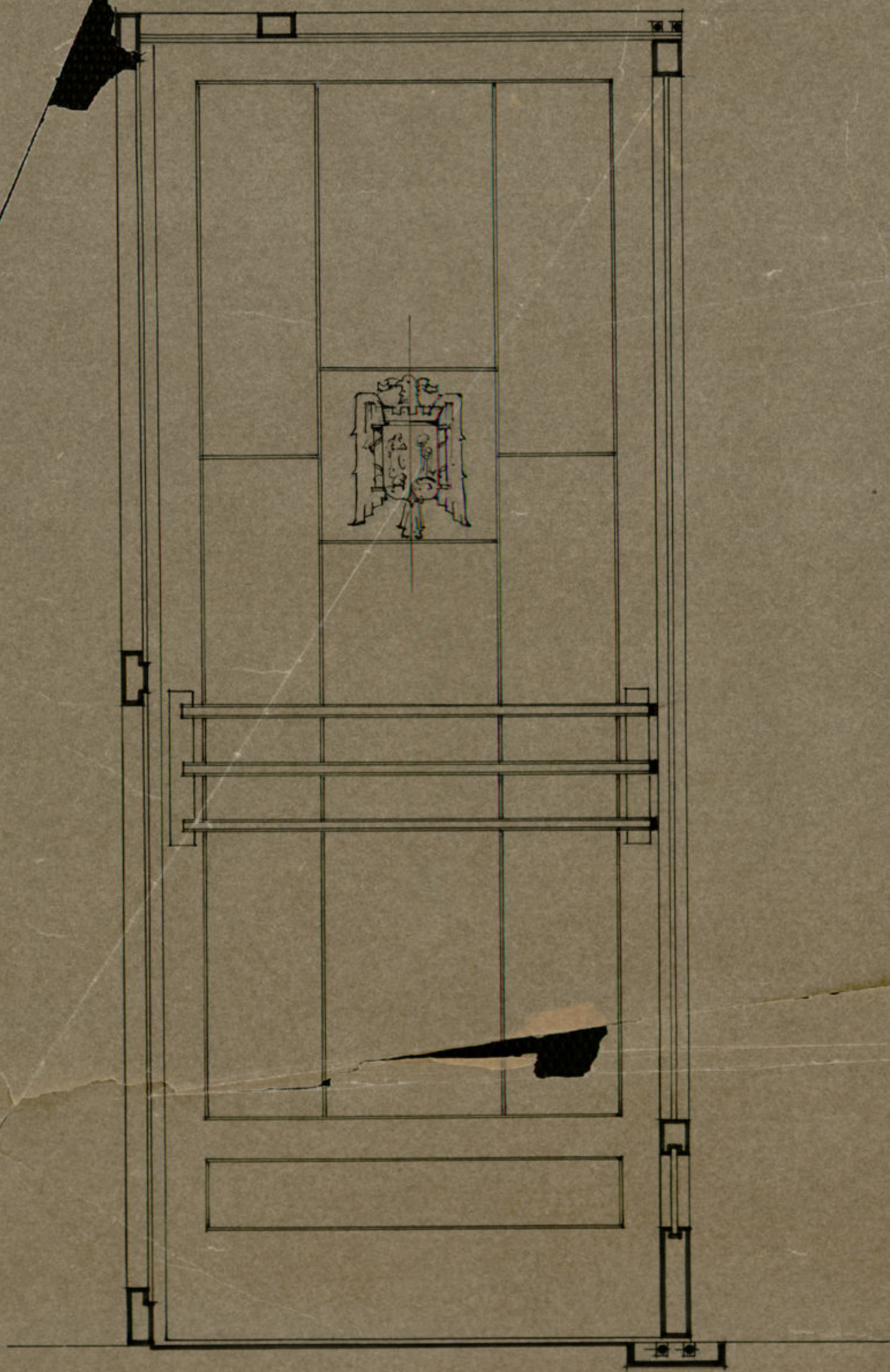

Ayuntamiento de Madrid



2.50	0.50	2.65	0.56	1.16
12.10	9.80	11.20	0.98	0.90
0.91	12.10	3.91	0.94	1.6
0.18	1.30	0.48	0.43	0.74
1.08	24.11	3.47	2.27	
	29.40	1.58	0.92	
24	2.61	2.57	0.16	
1.11		1.17	0.24	
21.37		1.07	0.34	
		1.07	0.91	
		0.83	0.21	

"Lira de Lira"  
 Tabiques de madera y cristal para distribución de oficinas  
 = Negociado de Estadística =



Ayuntamiento de Madrid

Lira de 0.01 p.m.  
 Madrid = Noviembre de 1912  
 22/108



1774 1868 1880  
Cara de Curnero "

430  
395 16  
38 61

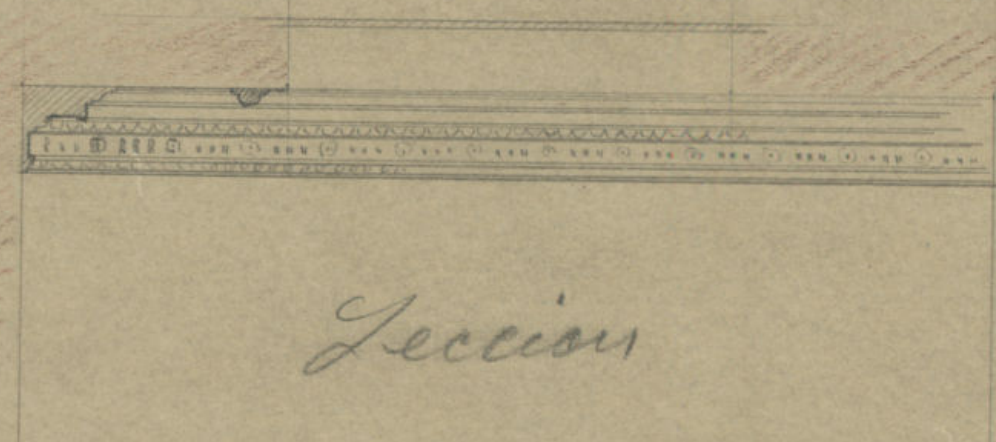

Seccion

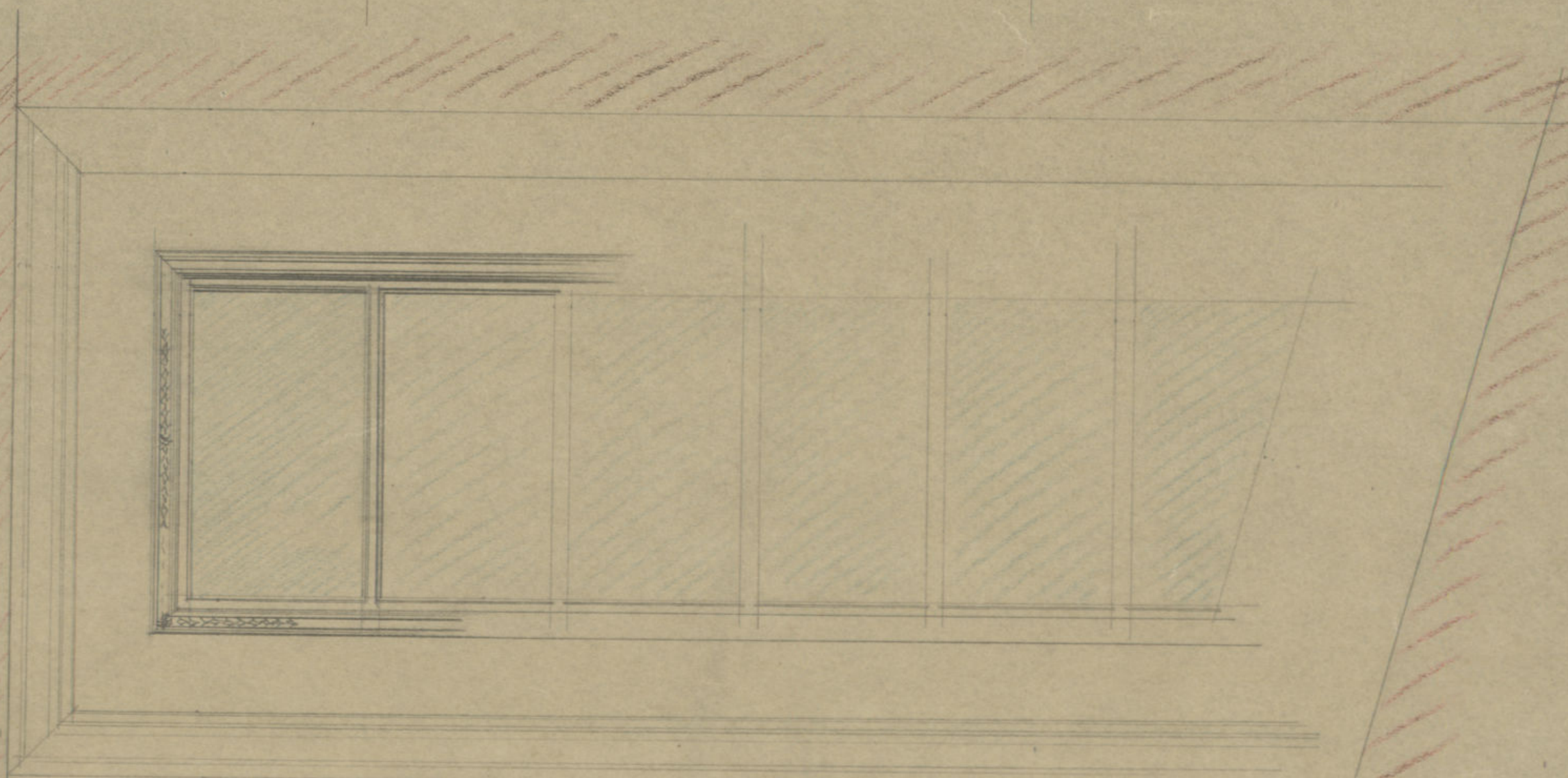

Planta

Decoracion del techo del Pasadizo de  
enfase con la 1<sup>a</sup> Casa Camineral.

Ench. 0,08 gr. m.