



Partida de la Ciudad de Madrid

1	2	3	4	5	6	7	8	9	10	11	12	13	14	15	16	17	18	19	20	21	22	23	24	25	26	27	28	29	30	31	32	33	34	35	36	37	38	39	40	41	42	43	44	45	46	47	48	49	50	51	52	53	54	55	56	57	58	59	60	61	62	63	64	65	66	67	68	69	70	71	72	73	74	75	76	77	78	79	80	81	82	83	84	85	86	87	88	89	90	91	92	93	94	95	96	97	98	99	100
---	---	---	---	---	---	---	---	---	----	----	----	----	----	----	----	----	----	----	----	----	----	----	----	----	----	----	----	----	----	----	----	----	----	----	----	----	----	----	----	----	----	----	----	----	----	----	----	----	----	----	----	----	----	----	----	----	----	----	----	----	----	----	----	----	----	----	----	----	----	----	----	----	----	----	----	----	----	----	----	----	----	----	----	----	----	----	----	----	----	----	----	----	----	----	----	----	----	----	-----



Partida de la Ciudad de Madrid

1	2	3	4	5	6	7	8	9	10	11	12	13	14	15	16	17	18	19	20	21	22	23	24	25	26	27	28	29	30	31	32	33	34	35	36	37	38	39	40	41	42	43	44	45	46	47	48	49	50	51	52	53	54	55	56	57	58	59	60	61	62	63	64	65	66	67	68	69	70	71	72	73	74	75	76	77	78	79	80	81	82	83	84	85	86	87	88	89	90	91	92	93	94	95	96	97	98	99	100
---	---	---	---	---	---	---	---	---	----	----	----	----	----	----	----	----	----	----	----	----	----	----	----	----	----	----	----	----	----	----	----	----	----	----	----	----	----	----	----	----	----	----	----	----	----	----	----	----	----	----	----	----	----	----	----	----	----	----	----	----	----	----	----	----	----	----	----	----	----	----	----	----	----	----	----	----	----	----	----	----	----	----	----	----	----	----	----	----	----	----	----	----	----	----	----	----	----	----	-----

Ayuntamiento de Madrid

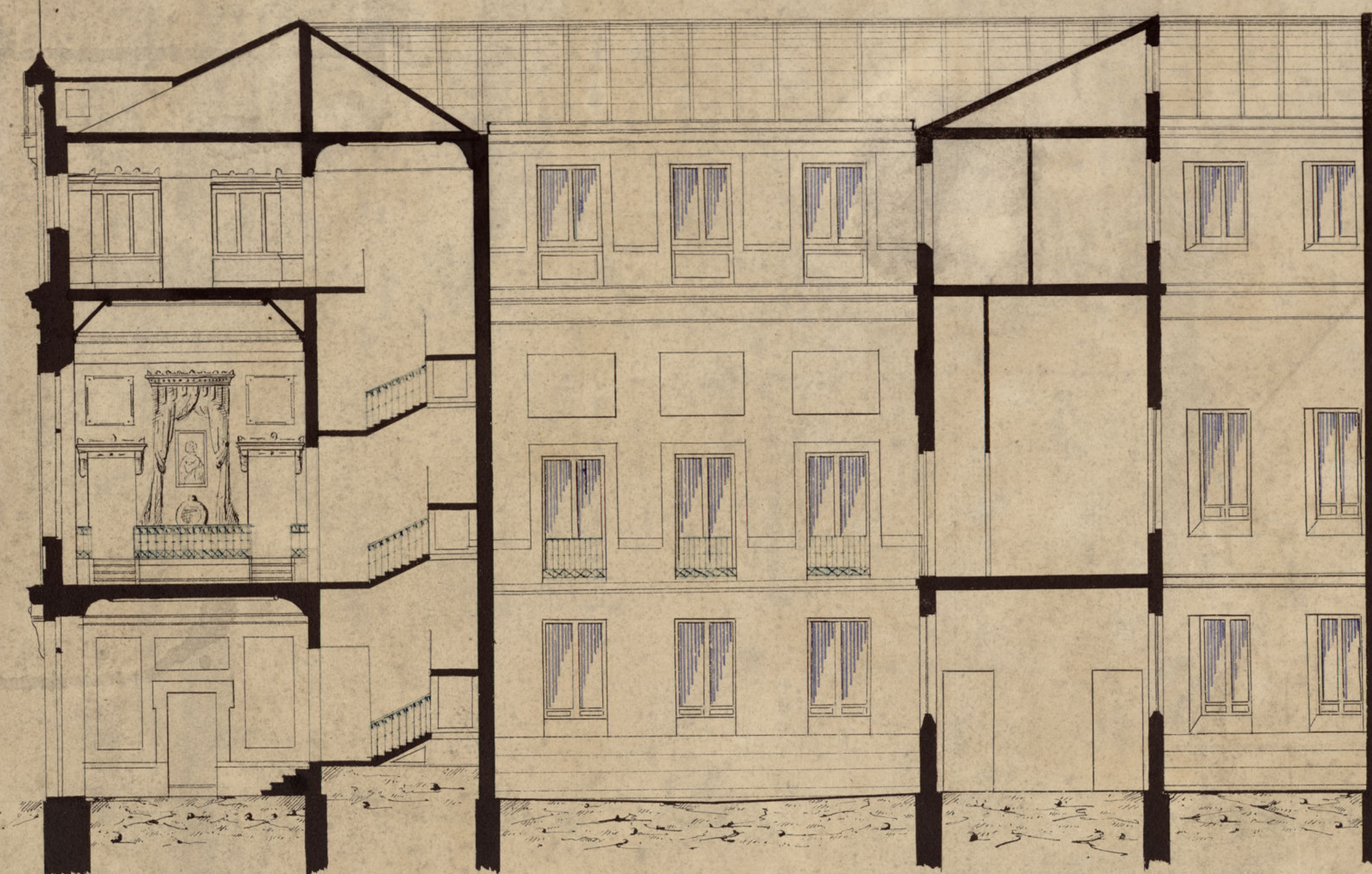

Sección longitudinal por las líneas A.B.C.D.



Fachada.

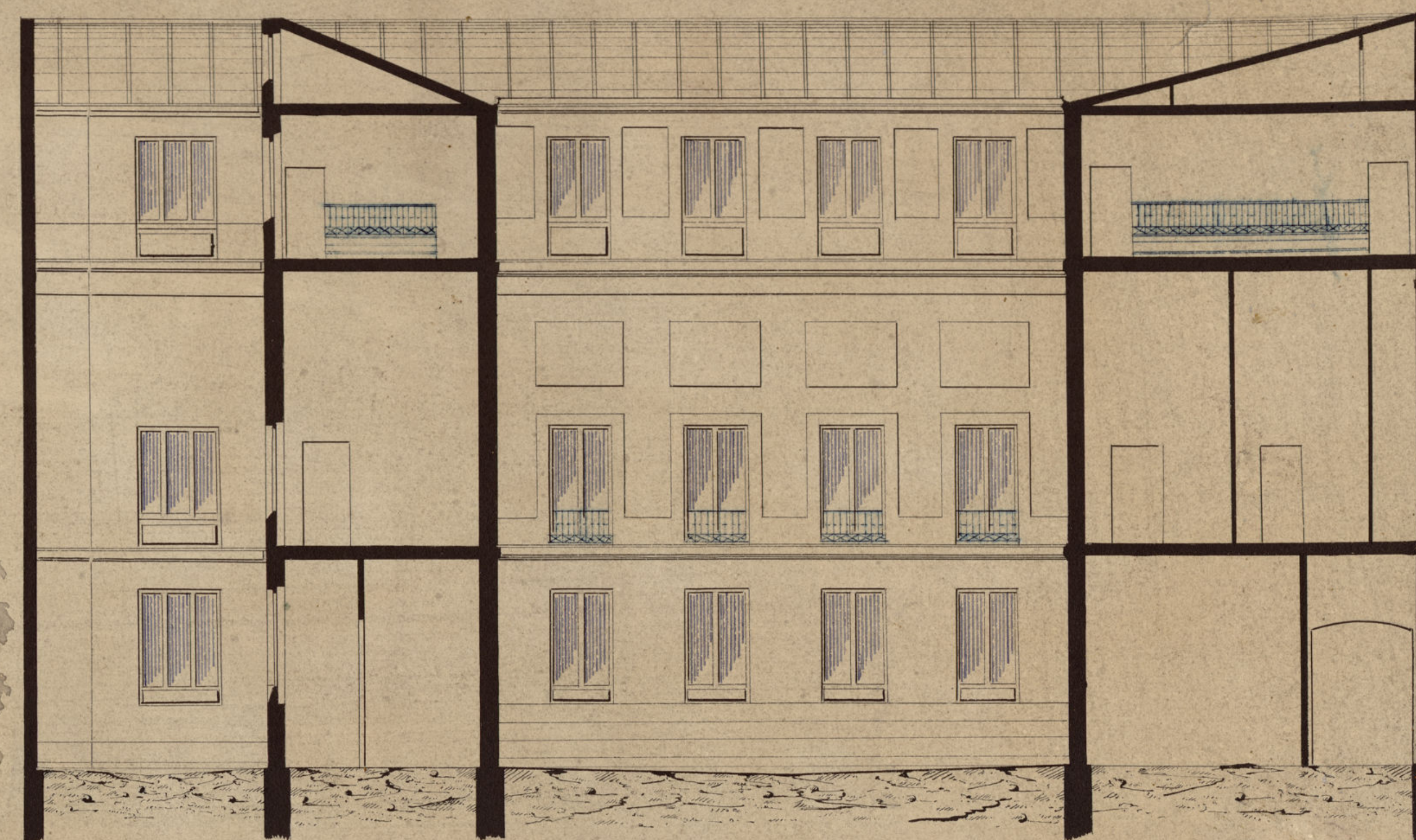

Sección transversal por la línea E.F.G.

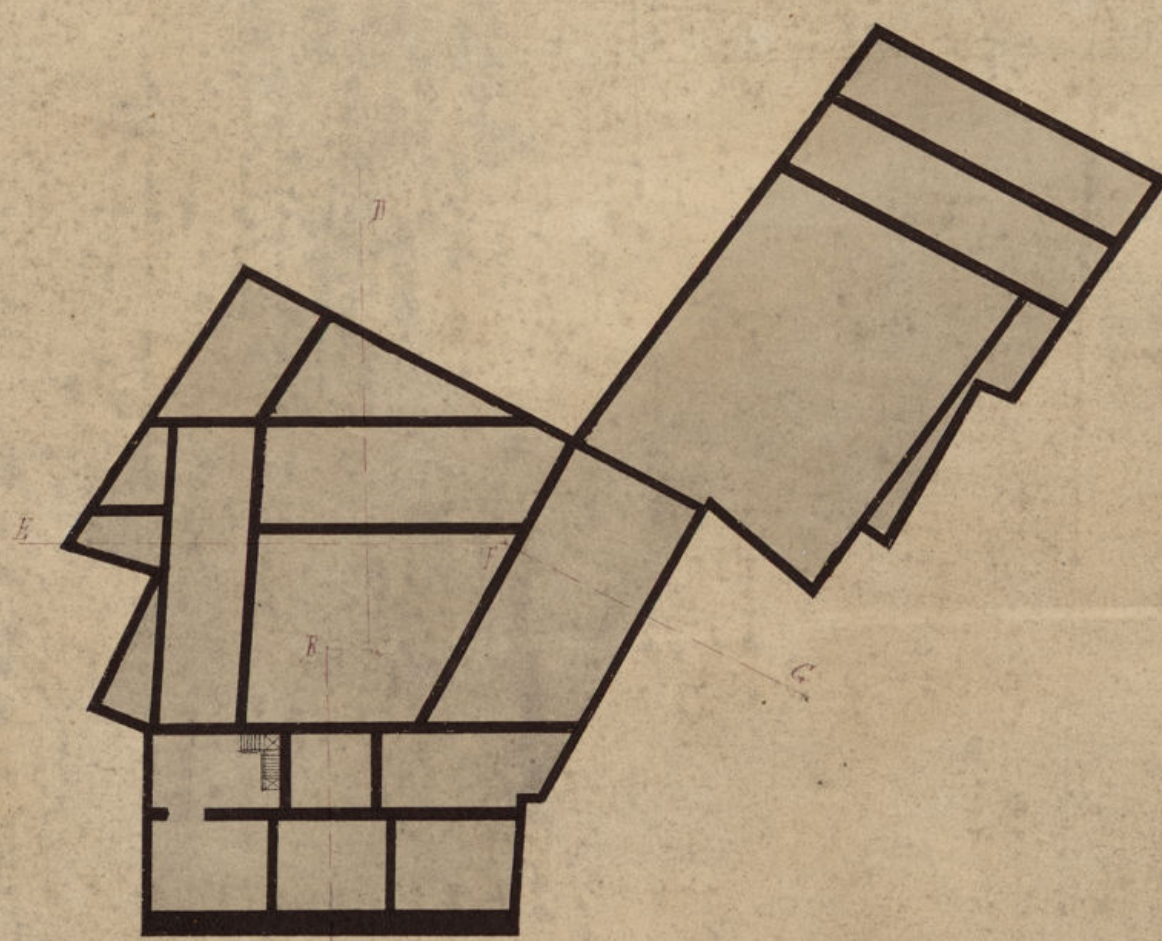

Planta documentos.

Escalas
Plantas caja, principal y segundo con permiso.
Plantas de documentos y recibidos con permiso.
Fachada y secciones con permiso.

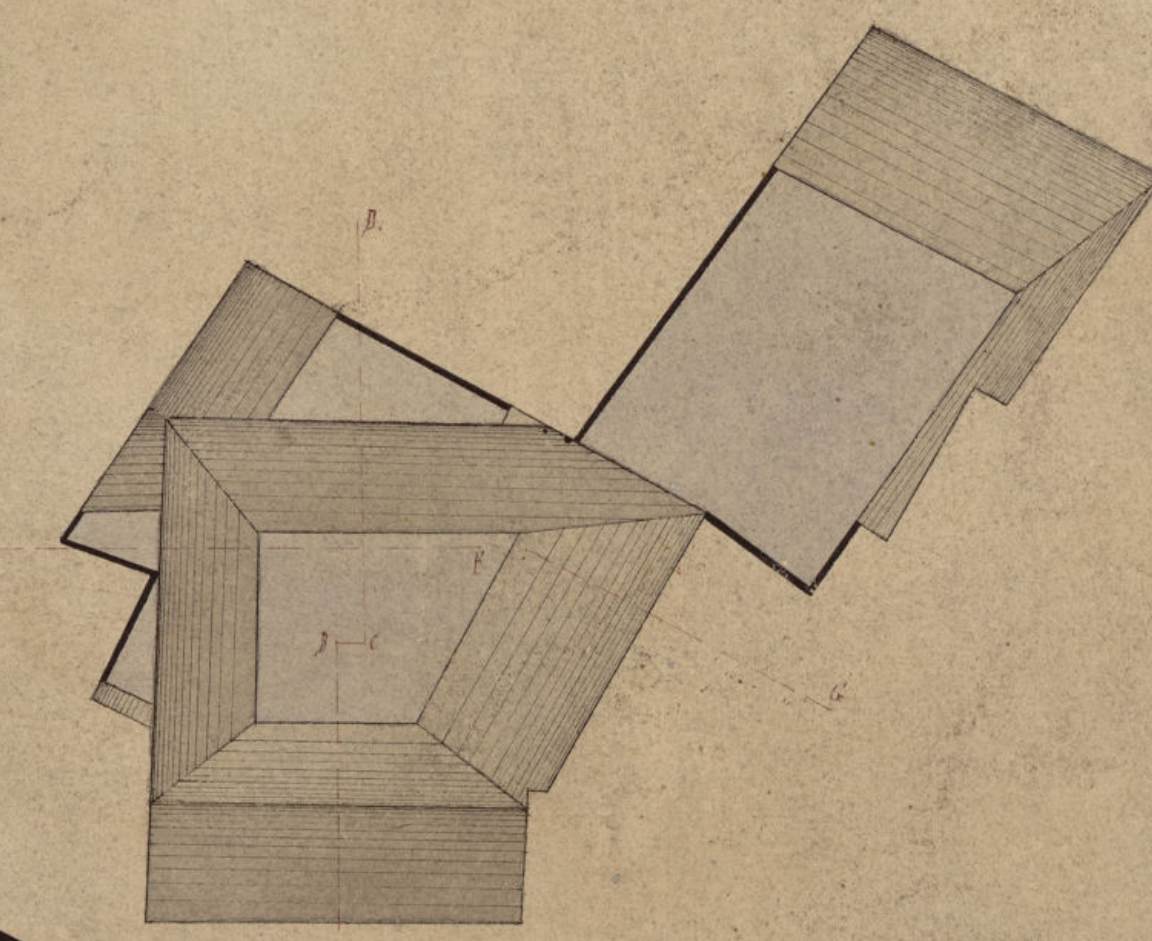

Planta de cubiertas.

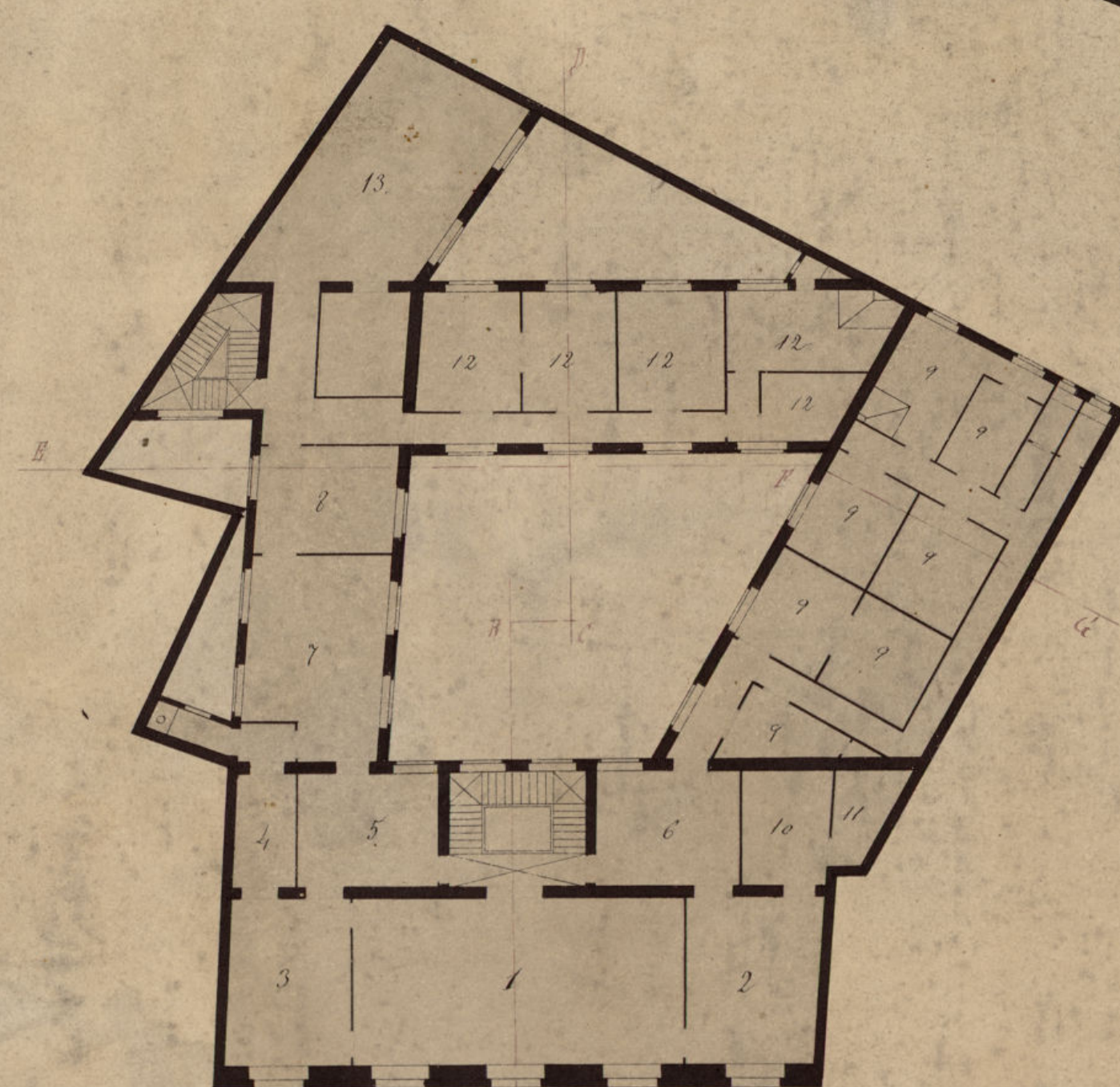

Planta principal.

Planta principal.

- 1 Salón de audiencias.
- 2 Despacho del Secretario.
- 3 Despacho del Alcalde.
- 4 Sala de sesiones.
- 5 Guardia.
- 6 Oficinas.
- 7 Oficina.
- 8 Inspección de Policía Urbana.
- 9 Habitación del Secretario.
- 10 Vestíbulo.
- 11 Habitación del Jefe Administrativo.
- 12 Enfermería.

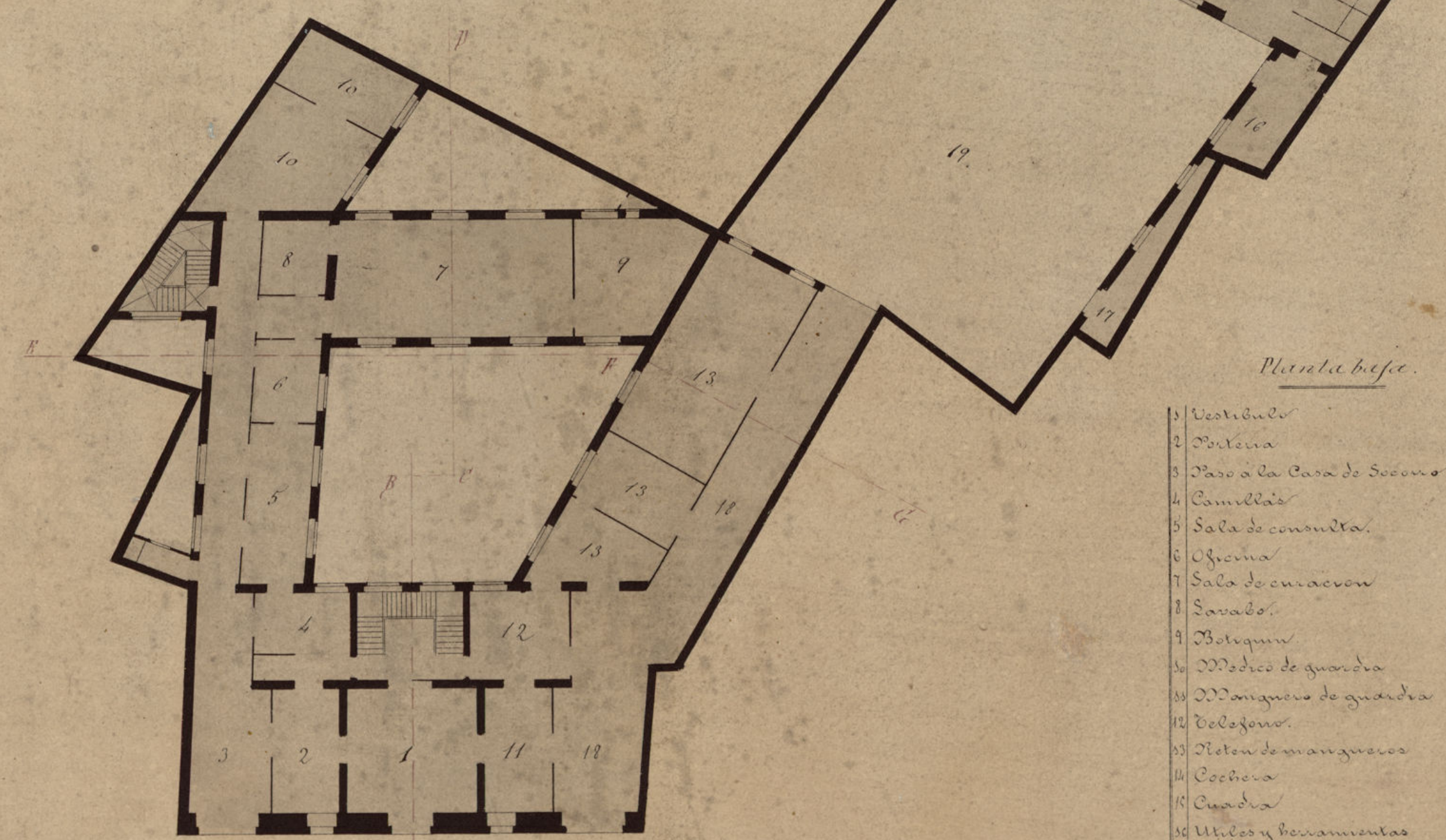

Planta primera.

Planta baja.

- 1 Vestíbulo.
- 2 Biblioteca.
- 3 Paso a la Casa de Socorro.
- 4 Camilla.
- 5 Sala de consulta.
- 6 Oficina.
- 7 Sala de curación.
- 8 Sala de curación.
- 9 Botiquín.
- 10 Médico de guardia.
- 11 Médico de guardia.
- 12 Velatorio.
- 13 Habitación de enfermos.
- 14 Cocina.
- 15 Comedor.
- 16 Utensilios y documentos.
- 17 Mangas.
- 18 Paso al servicio de incendios.
- 19 Sala para manifiestos.

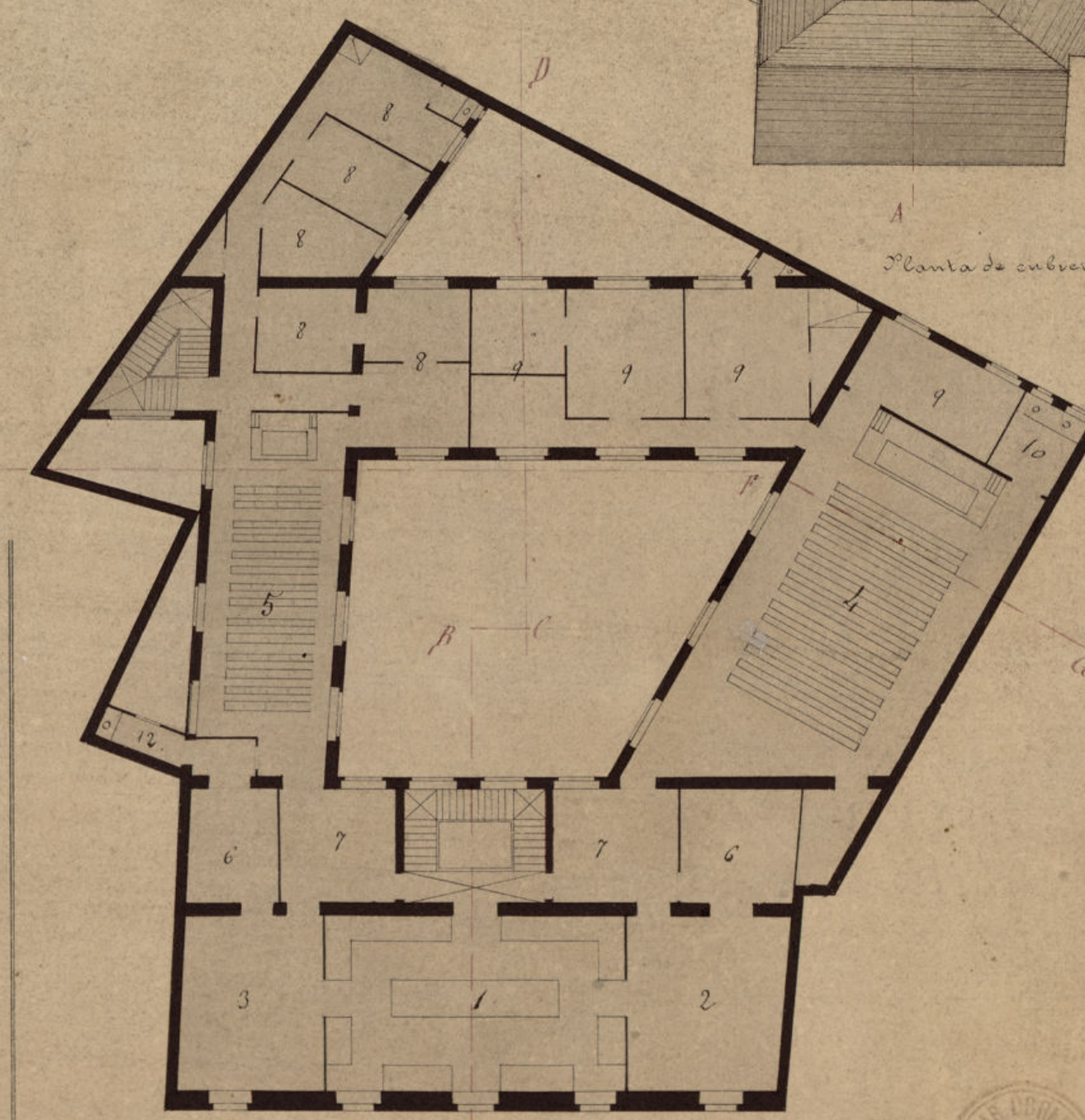

Piso segundo.

Piso segundo.

- 1 Biblioteca popular.
- 2 Sala del profesor.
- 3 Sala de la profesora.
- 4 Escuela de niños.
- 5 Escuela de niñas.
- 6 Niños.
- 7 Vestíbulo.
- 8 Habitación de la Profesora.
- 9 Habitación del Profesor.
- 10 Retrete para niños.
- 11 Retrete para niñas.

Ayuntamiento de Madrid



*Original
y
copias
de
los
planos
de
la
obra*