

Distribucion de los colores.

- Parte de la M.ª
- H.ª a Huencanal
- H.ª a Alcobendas
- H.ª a S.ª de la Cruz

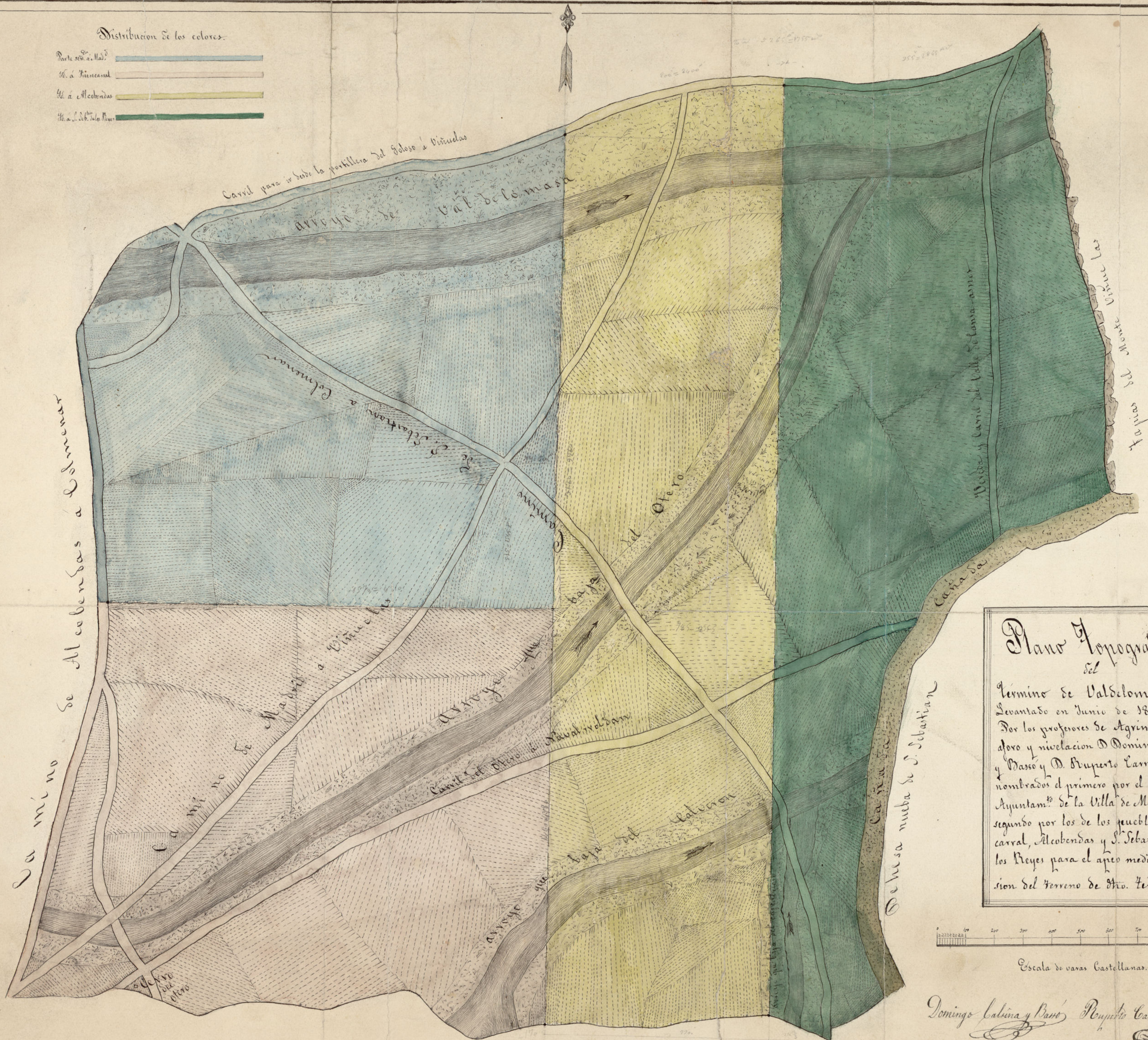

Plano Topografico  
del

Termino de Valdelomasa.

Levantado en Junio de 1855

Por los profesores de Agrimensura

aforo y nivelacion D. Domingo Labina

y Barrantes y D. Ruperto Carro y Ribas

nombrados el primero por el Excmo.

Ayuntam.º de la Villa de Madrid y el

segundo por los de los pueblos de Huencanal,

Alcobendas y S.ª Sebastian de

los Reyes para el apdo medida y divi-

sion del terreno de dho. Termino.

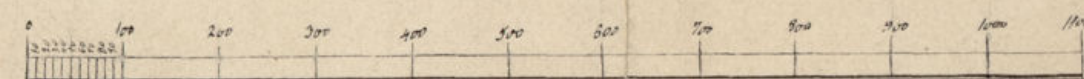

Escala de varas Castellanas.

Domingo Labina y Barrantes  
Ruperto Carro y Ribas

Ayuntamiento de Madrid