

1<sup>a</sup> 114 - 23.

Ayuntamiento Constitucional  
de Madrid

1838

Oficio

D<sup>no</sup>. Miguel de Chaves solicitando  
licencia para la construcción de  
nueva planta de la casa Calle  
de las Peñas n.º 1.º m.º 410.





2881

*Manifiesto*  
*del Ayuntamiento de Madrid*  
*para la construcción de la*  
*fachada de la casa de D. Miguel de Chaves.*

*Diseno*

*de la fachada de la casa de D. Miguel de Chaves.*  
*que se ha de construir en la*  
*antigua, y 1 nuevo de la manzana 430 en la Calle de*  
*propia de D. Miguel de Chaves.*

Diseno para la fachada que se ha de construir en la antiguo, y 1 nuevo de la manzana 430 en la Calle de propia de D. Miguel de Chaves.

P. 270<sup>a</sup> 409

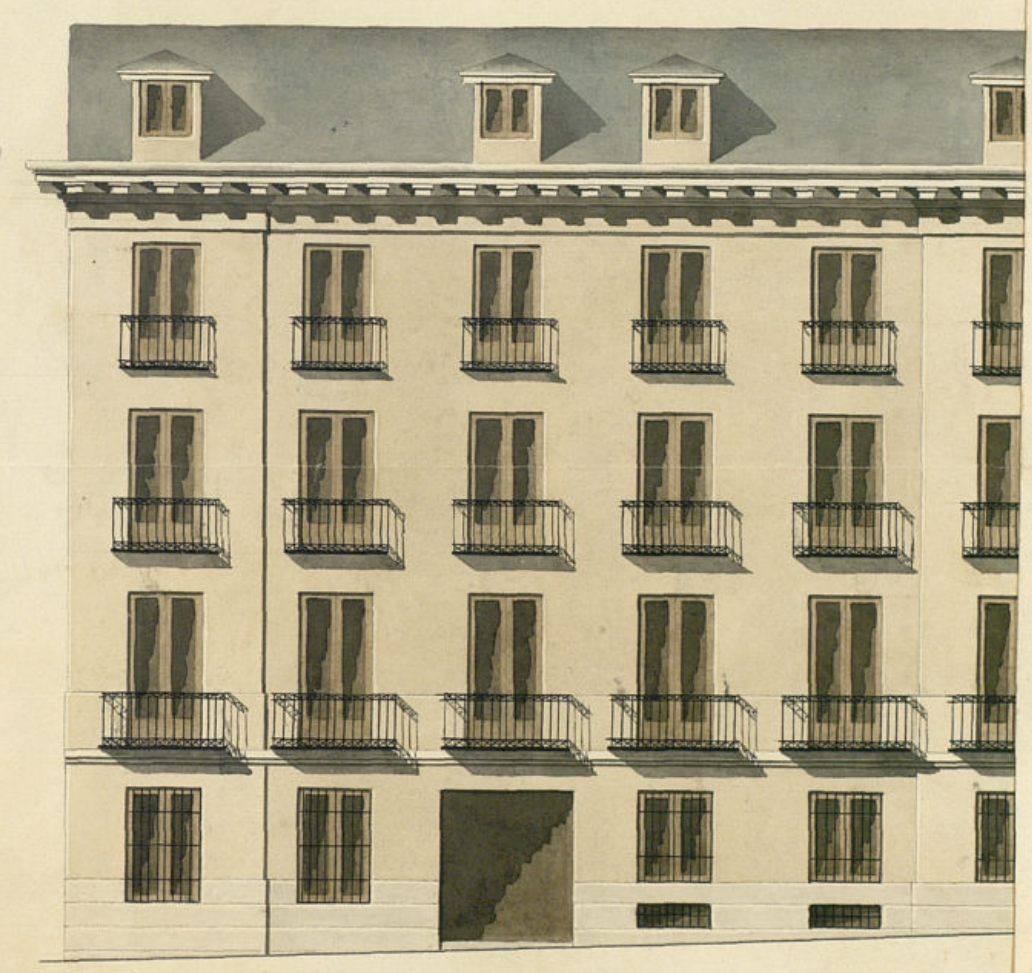

1-114-23



222

*Handwritten notes and signatures in the top left corner of the left page.*

*Handwritten notes and signatures in the middle left of the left page.*

Diseño para la fachada que se ha de construir en la Casa n.º 2 antiguo, y 1 nuevo de la manzana 430 en la Calle de las Rosas propia de D.º Miguel de Chaves.

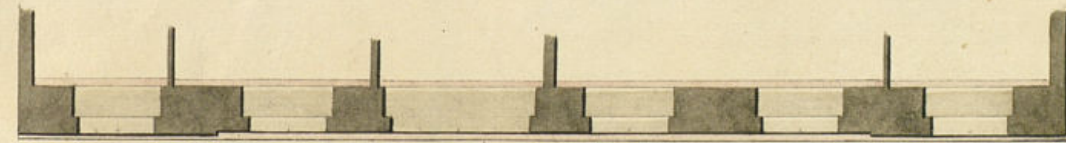
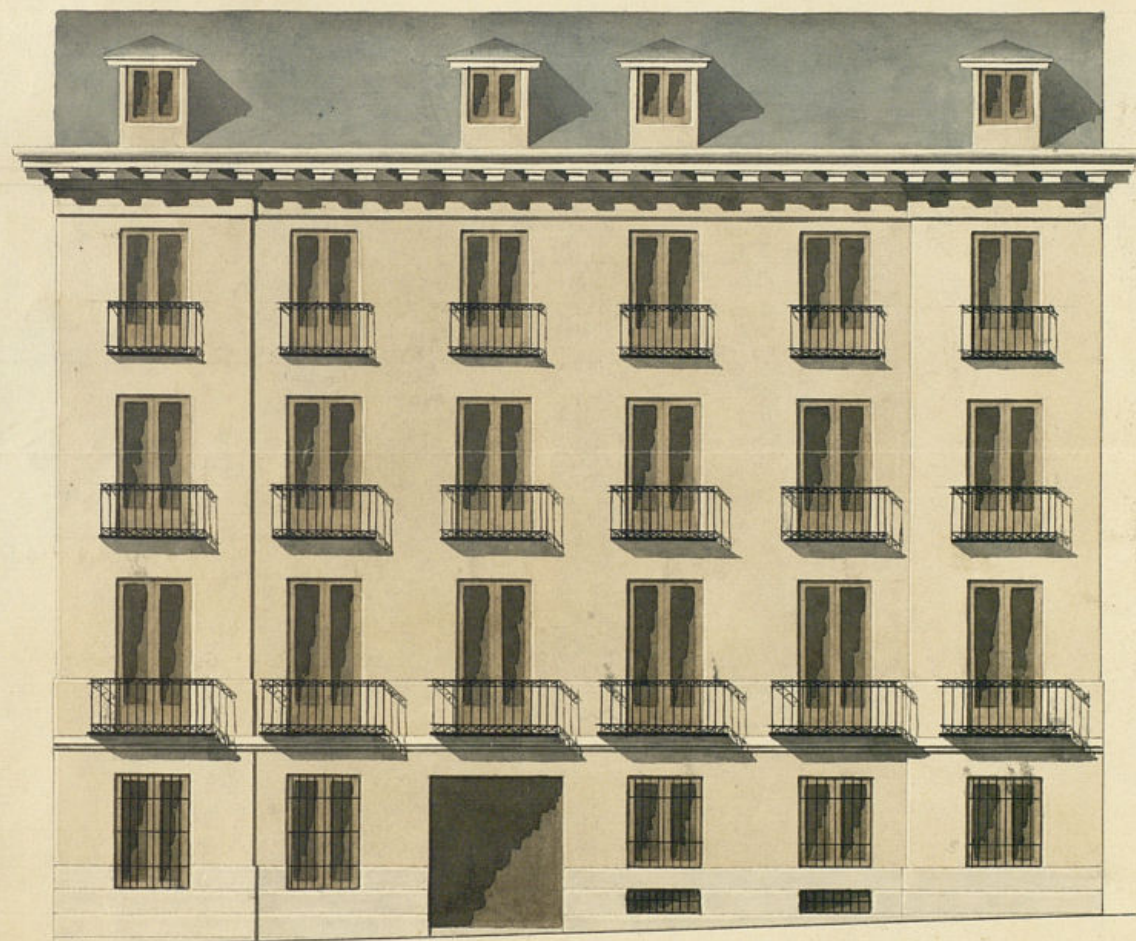

10 5 0 10 20 30 40 50 60 70

Madrid 22 de Noviembre de 1835  
Pilar León

Antonio de Herrera  
de la Calle

ento de Madrid



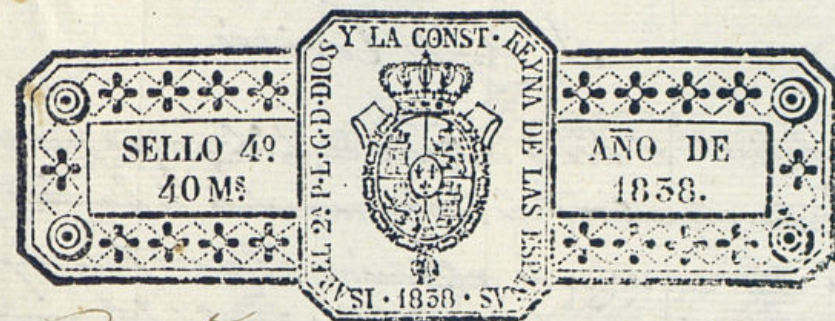

Excmo Ayuntamiento Constitucional.

D<sup>n</sup> Miguel de Chaves, vecino de esta Corte a  
V. C. hace presente que teniendo que reedificar  
de nueva planta una Casa que le pertenece  
situa en la Calle de las Rejas n.º 1 nuevo manz.  
4.º 10.º de cuya fachada presento el Plan: a  
V. C. Suplico se sirban mandar tirar las cues-  
das y señalamiento de colocacion de los materia-  
les que produzcan la indicada casa. Madrid  
14 de Nov.º 1838. Miguel de Chaves

Madrid 14 de Nov.º de 1838.

Por acuerdo del Excmo Ayuntamiento Concl.  
Pase al Sr. Regidor de la Sección para que oren-  
do al Reg.º del departam.º informe lo que se  
le ofrezca

Madrid 14 de Nov.º de 1838

Pase al Ayuntamiento del departam.º p.º 9.  
informe

El Com.º y  
Alcalde



*S. Regidor Comissario.*

#2nd 24 de  
Nov. 1838.  
L. A. A. A.  
Cous.

Concedesele  
licencia pe-  
dida con  
reglo á lo q  
se informa  
y dese por  
certifica, te-  
niendo pre-  
sente loma  
dado en la  
colocacion  
de materia  
ley y escom-  
bolos para  
un ambara-  
zar el trán-  
sito públ<sup>co</sup>

Consecuente al decreto interior de V.S. y el que precede del Excmo. Ayuntamiento he visto y reconocido la linea que debia observarse en la construccion del nuevo tiro de fachada que D.<sup>n</sup> Miguel Chabes intenta edificar en la casa n.<sup>o</sup> 1 de la manzana 410 calle de las Nefas con arreglo al plan que presenta firmado por el Arquitecto D.<sup>n</sup> Antonio Herrera de la Calle que ha de dirigir la obra, y en su consecuencia digo: Que dicha fachada debe establecerse en linea recta los pies que tiene de estension continuando desde su izquierda la prolongacion de la recientemente continuada hasta interior en la derecha con la n.<sup>o</sup> 3 de la misma manzana en direccion paralela a la de la casa de su frente marcada con el n.<sup>o</sup> 2 de la manz.<sup>a</sup> 403 cuya linea es la misma que marque' de este nuevo tiro en el informe que di' para la licencia que S.E. tubo a bien conceder al mismo interesado a fin de que construyese el que tiene ya realizado hasta la esquina de la misma calle con la de la Bola y fachada que corresponde a esta; por lo que me refiero a lo que manifesté tambien entonces respecto a los pies de sitio que en las citadas dos calles pide, y demas que al efecto de la construccion de dichas fachadas y circunstancias debe observar en cuyo concepto no se me ofrece reparo alguno para que el Excmo. Ayuntamiento se sirva acceder a la nueva solicitud que hace el referido D.<sup>n</sup> Miguel Chabes bajo el plano que presenta. Madrid y Noviembre 22 de 1838.

Madrid 27 de Nov. de 1878

Excmo. Sr: visto el informe q<sup>o</sup> Contralor del Arqui-  
fecto del departamento, no alto reparo en q<sup>o</sup> V. E. E. L.  
conceda la licencia q<sup>o</sup> solicita; p.<sup>a</sup> ratificar la  
referida casa; sobre todo V. E. elotreminar lo q<sup>o</sup> C  
surge convenientemente

R. H. Com.  
 Mans. H. H. H. H.  
 Matt

Dr. Cipriano M. Clemencin Da

Ejemplos: Que por D. Miguel de Plaves se  
 acordó a otro Excmo. Ayuntamiento lo habiendo pre-  
 sente que remitiendo que reedifican de nueva planta  
 la casa calle de las Heras num.º 1 nuevo m.º  
 Q lo con arreglo al plano que acompañaba fir-  
 mado por el Sr. D. Juan. D. de Al-  
 vora de la calle, replicaba se le expi-  
 diere la oportuna licencia al efecto. Pasada  
 otra instancia al Sr. Regidor de la Sección  
 para que oydendo al Sr. D. del Ayuntamiento  
 informare lo que se le ofreciere lo han  
 practicado ambos en los terminos sigtes

Practicado ambos en  
Ma Agui

Conferido de sus informes el Excmo. Ayuntamiento en el celebrado en 24 del mte. acordó conceder la licencia pedida con arreglo a ellas dando por certificación de su cumplimiento lo mandado en cuanto a la colocación de materiales y escombros para no emborazar el tránsito púb.<sup>co</sup> y para que corra hoy la presente que firmo en Madrid a 28 de Nov. de 1838.

Am. Dr.



