

1-209-19.

Ayuntam. de Mad.^d

5826

Oficia

D. Juan del Riego y Bareina
Apoderado del patronato P. de Segor
a quien pertenece una casa en la f.
de la Vidriera sobre que se le con-
ceda licencia p.^a reedificar nueva
fachada en dha. Casa n.^o 10
m.^a 196

Secret.^a del Sr. Forac

achada esta Casa q. en la Calle de la Vidriera se

Informado en 16 de Junio de
1826. *Cuñil*

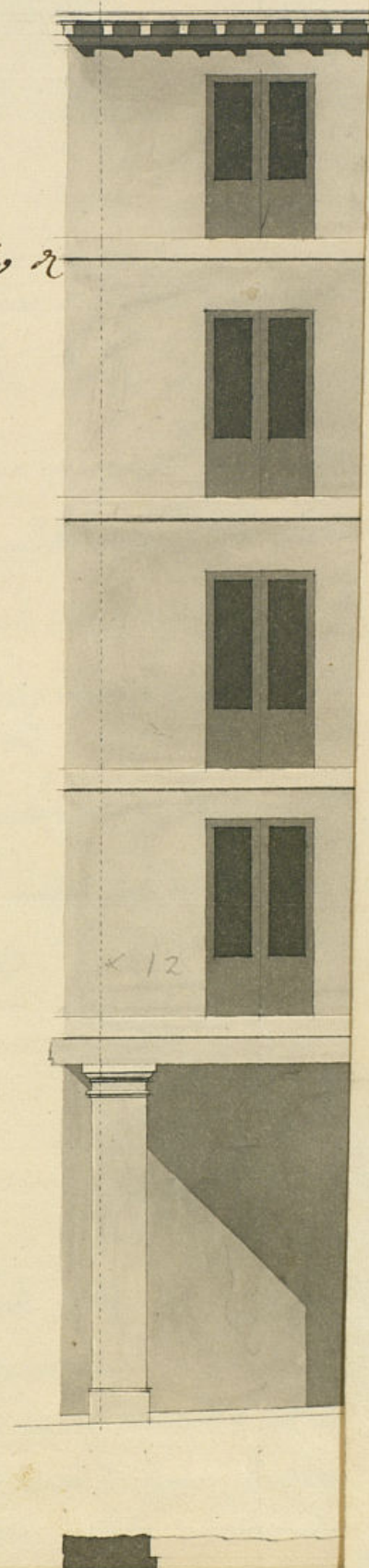

fachada de la Casa q. en la Calle de la Vidriera se distingue con el N.º To centellana 126

Informado en 16 de Junio de
1826. *[Signature]*

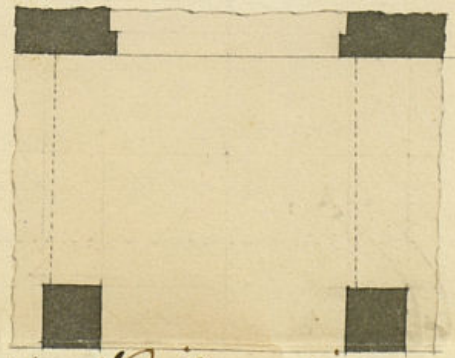
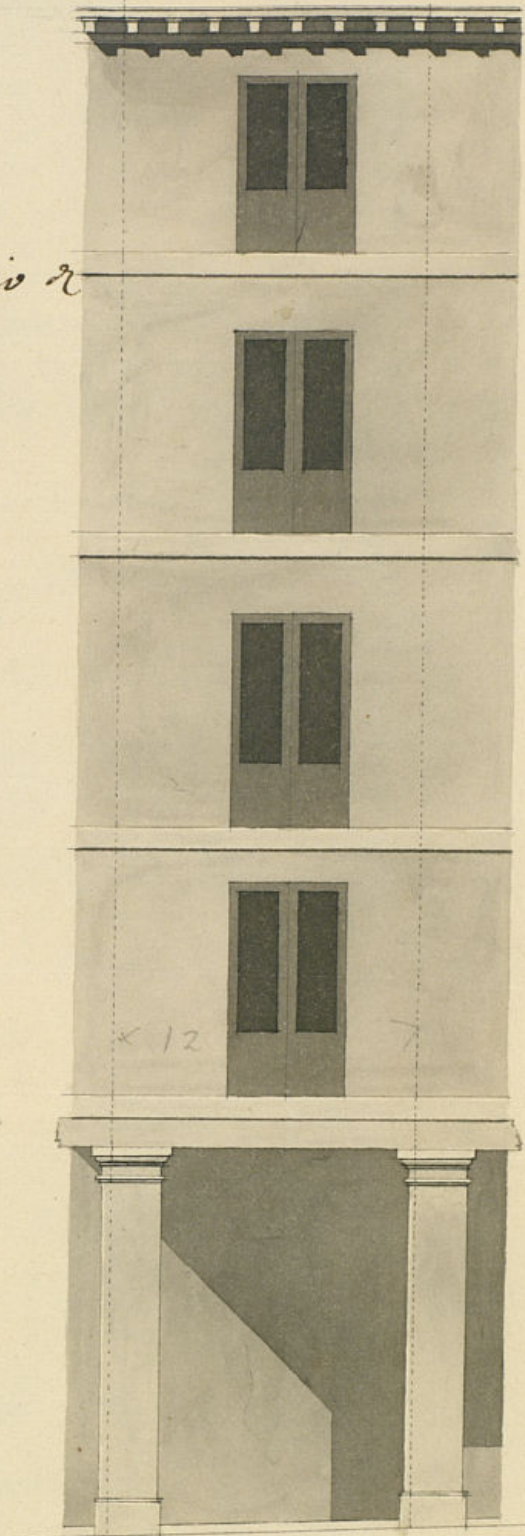

Calle de la Vidriera

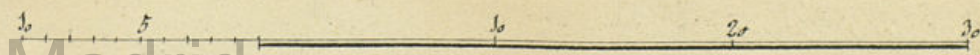

amamiento de Madrid

Escala de 30 pies Castellanos

Madrid 15 de Julio de 1826
[Signature]

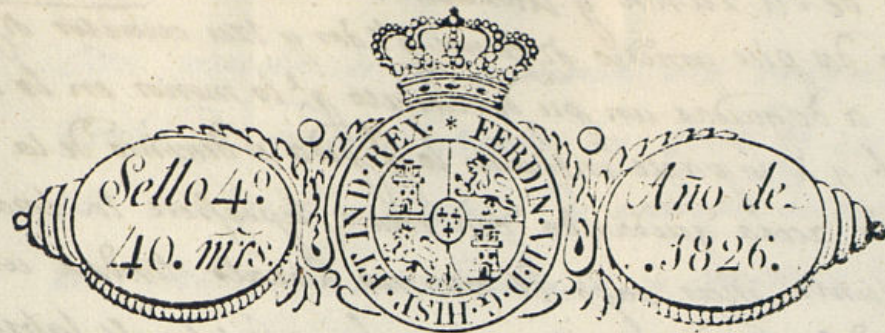

Esmo. Sor.

Mad. 13 de Junio de 1826.

Por acuerdo del Excmo. Ay.
del Sr. Reg.º Int.º del Real
del p.º q.º oyendo al Sr. Ay.
mor. informo lo q.º se le
ofrece.

El

El

Madrid 13 de Junio de 1826.

Señor Comisario

Señor Comisario

Señor Comisario

Señor Comisario

Señor Comisario

Señor Comisario

Señor Comisario

Señor Comisario

Señor Comisario

Señor Comisario

Juan del Riego y Barina, Apoderado del Patronato Real
Legos fundado por D. Diego Ramon de mata y D.ª Fran.ª de Rojas su
muger a quien corresponde la casa que en la Calle de las Vidrieras se situa
con el num.º de manz. 196. presenta el adjunto diseño que con arreglo
a la decoracion exterior y las demas fachadas mandadas construir nuevas
por providencias repetidas del Excmo. Corregidor se ha formado p.º el Excmo.

Suplica se sirva proveer las oportunas operaciones de practica por lo
que en la misma se indica para su nueva construccion. Madrid 10 de Junio

1826

Juan del Riego y Barina

Señor Comisario

Señor Comisario

Señor Comisario

Señor Comisario

Señor Comisario

Señor Comisario

Señor Comisario

Ayuntamiento de Madrid

Exped.^{to} de su raxon y literalm.^{te} dice asi: Que las Pilastras a
largo dos pies y medio de frente p.^{ta} dos y tres cuartos de fondo, como
Rocales a de guardar un pie descubierta p.^{ta} lo menos en lo interior del
portal, y a la parte interior lo q.^{ta} pida el descenso de la calle con la
lora de la acera guardando con una superficie la lora de elevacion
en el punto mas bajo. El mismo Rocalo tendra un dedo de ta-
llo, y dedo y medio el inoscapo. Los capitulos se labraran im-
presos con arreglo a los de la plaza, y su perfil se dara a cono-
cer a los dueños o encargados respectivos. Toda Pilastra q.^{ta} dividida
porcion y ovinga a recibir la medianeria, ya puesta a ella, se
pagara p.^{ta} mitad, y del mismo modo el recion de medianeria en
cualquier parte en donde se construia hasta el refado. Los algu-
trabes o carrazas de madera deben correr a nivel con la cara
de la liguina a la calle o las veras, y q.^{ta} llenen p.^{ta} la p.^{ta} de abas-
el grueso de las pilastras p.^{ta} q.^{ta} cubra el cuerpo p.^{ta} de los muros
dos pies y tres cuartos: en el segundo, dos y cinco octavos: en el ter-
ro, dos y medio; y en el cuarto y ultimo, dos y tres octavos, p.^{ta} de
en el alero, q.^{ta} ademas de construirse con la misma medida deida para ser-
vicio a nivel y sin grabar en toda la linea guardando ta-
bien la uniformidad y perfil q.^{ta} tienen los de las casas de la ca-
maior ala o de otros mund.^{os} 15, y 16. Respecto aq.^{ta} la fachada de
traviesa interior del portal a de construirse a nivel, se ara
de canteria en toda su altura hasta el pavim.^{to} del piso p.^{ta} de
el grueso al menos de pie y medio, guardandome p.^{ta} su paguen-
tismo metodo q.^{ta} en las pilastras anteriores deviendo repri-
mirse en todas las casas los entremuros hasta la 2.^a cungria p.^{ta}
raxon a la insalubridad q.^{ta} ofusca los actuales, y la misma deco-
racion p.^{ta} ca. En caso sup.^{to} no se me ofrezca reparo alguno acer-
ca de la concesion de la licencia q.^{ta} solicita el interesado capla
obserbancia del dicho preuenteo m.^{te} con arreglo, pero
con las precisas circunstancias de q.^{ta} los cim.^{tos} han de constru-
irse de piedra pedernal con mezcla de cal y arena sobre base
no firme dandoles suficiente profundidad y cuatro pies de
grueso hasta el anento de las Pilastras. Desde el piso p.^{ta} de
el alero seguira en todas sus alturas a fabrica de ladrillo

con mezcla de cal y arena, sin entramado alg.^o ni hum-
briles de madera, siendo los arcos de los Ventanas del pro-
pio material, y el alero de madera descubierta, comp.^{to} a de
ron, canchillos con bocadura, y corona superior moldada, y
Canelones de plomo u ofa o lata con vertederos q.^{ta} arrojen
las aguas fuera de las loras de la acera, y no ocrean a plo-
mo sobre los faroles del alumbrado, reuiriendo las doguillas
Cavalleros y repados con yeso. Las Puadillas si las hubiere
se situaran a plomo del filo interior de la fachada sin
antepecho volado sobre el alero dejando los balcones al pro-
prio de pie y medio de bulto, uno y cuarto los del segundo,
uno los del tercero, y medio los del cuarto, siendo de altura
de tres pies y tres cuartos, y el intervalo entre balaustras de
seis dedos, y las portillas reuirdas en el grueso a la pared con
pie p.^{ta} lo menos y mas de seis separadas alrto a la
luz o las manuanas. En la acera se situaran loras
de piedra de medio pie de grueso y tres de salida rebocando p.^{ta}
ultimo la fachada de canem.^{te} con arreglo aun buen orden
de construccion. Pero como el Com.^{te} Ay.^{to} es el enclunibam.^{te} enca-
gado de la policia, seguridad y buen aspecto de los edificios
podra cuando guste a St. Corregidor y Caballero Regidor
del Cuartel mandar q.^{ta} reconozca e informe sobre el estado
de la obra sin embargo q.^{ta} el dicho debera dar aviso p.^{ta} a ge-
neral el primer reconocim.^{to} luego q.^{ta} este sentada la canteria
2.^o despues de enrasado el piso p.^{ta} de y tercero cuando esta co-
ronada la fachada con el alero p.^{ta} q.^{ta} seguir con el p.^{ta} de ello
habrase cumplido exatam.^{te} q.^{ta} el Com.^{te} Ay.^{to} tiene orig.^{to} sobre el
particular. Madrid a diez y seis de Junio de mil ochoc.^{tos} veinte y
seis.

No se ofrezca reparo en que a este interesado
se le conceda la licencia que solicita para redificacion de la

1769
Caja que se menciona en este escrito, pero sin embargo V. C. acordó
lo que mejor le parezca. Madrid 20 de junio de 1826

Juan Jimenez y Gonzalez

B

Mad. 21 de junio de 1826

En su obsequio

Conceder la licencia q. se pide con arreglo a lo que
se informa y dese por certificacion.

D. Man. Luciano de la Torre & Ca.

Certifico; q. por D. Juan del Riego y Barci-
na apoderado del Patronato P. de alcos fun-
dado por D. Diego Ramon de Mata y D. Juan
de Rojas su muger, a quien pertenece una
casa en esta corte sita en la calle de la Vidrie-
ria señalada con el n.º 10 de la m.ª 196, se pre-
sento memorial al mismo Excmo. Ayuntam.
solicitando licencia p.º construir o nueva plan-
ta la fachada de dcha. casa con arreglo al plan
q. presentaba firmado por el ~~Junio de 1826~~
~~Junio de 1826~~ D. Juan del Riego y Barcina. En su in-
telig.ª y la se lo informado en su rason p.º el
Sr. Reg.º Com.º del Cuartel y ~~de 1826~~
Teniente de Alg.º mor.º y acuerdo S.º E. en 21 de
actual conceder la licencia pedida esta-
bleciendo la mencionada fachada en linea
recta by 12 pies q. tiene de extension atan-
do con las otras medianeras q. se han de
reedificar; arreglándose en un todo a lo acor-
dado en la Junta de Arquitectos celebrada en
18 de febrero ultimo q. obra en el exp.º de
su rason y literalm.º dice así: "Quel las Pilas de
& Ca. sigue el acuerdo hasta donde dice: y la me-
jor decoracion publica. Y se ha de observar el di-
seño presentado; pero con las precisas circuns-
tancias de q. los Cimicento & Ca. sigue el infor-
me del 7.º Alg.º mor.º hasta su conclusion. Y a
q.º conste doy la presente Mad. 23 de junio
de 1826.

D. Juan del Riego y Barcina
Quiero, por au-
sencia de aquel,
a cuyo cargo
ha de correr la
duracion de la
obra.

10

[Faint, mostly illegible handwritten text in Spanish, likely a historical document or letter.]

[Faint handwritten notes or signatures on the right margin.]