

1-209-22.

Ayuntam. de Madrid

1826

Oficia

D.<sup>no</sup> Juan Ant.<sup>o</sup> de Mata Edm.<sup>or</sup> de  
una casa en la calle de la Vidriera  
n.<sup>o</sup> 7 m.<sup>a</sup> 196 propia de las Religiosas  
de Sto Domingo el M.<sup>o</sup> de esta Corte  
sobre que se le de licencia p.<sup>a</sup> redi-  
ficar de nueva planta la fachada  
de dicha casa.

Secret.<sup>a</sup> del S.<sup>o</sup> Towne



Portales de S.<sup>ta</sup> Cruz N.<sup>o</sup>

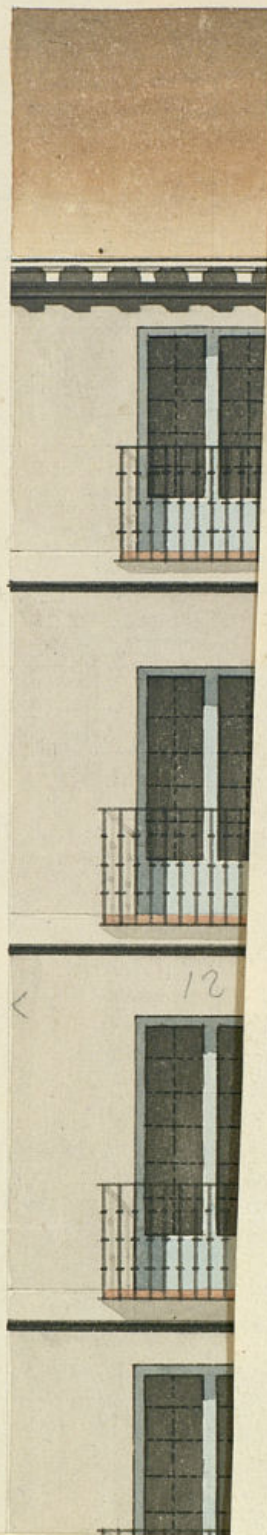

Reformado en 18 de Junio de 1826.

Agüero  
*[Signature]*



Portales de S.<sup>ta</sup> Cruz N.<sup>o</sup> 7 Man.<sup>a</sup> 196.

Reformado en 18 de Junio de 1826.

Aguado

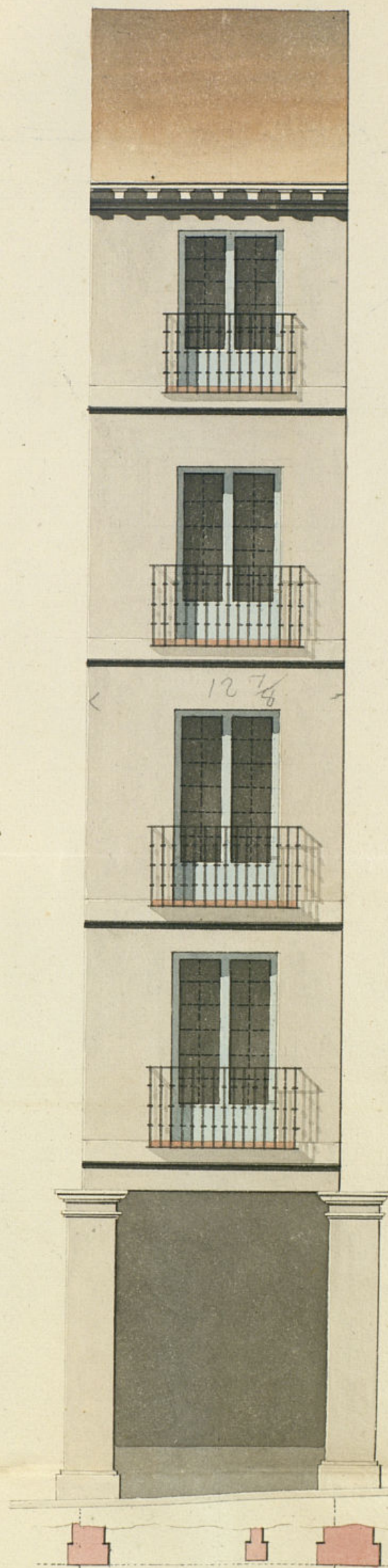

10 9 8 7 6 5 4 3 2 1 0 10 20 30 40 50 p. las.

amiento de Madrid

Madrid 14 de Junio de 1826.

Juan de Blas Molinos



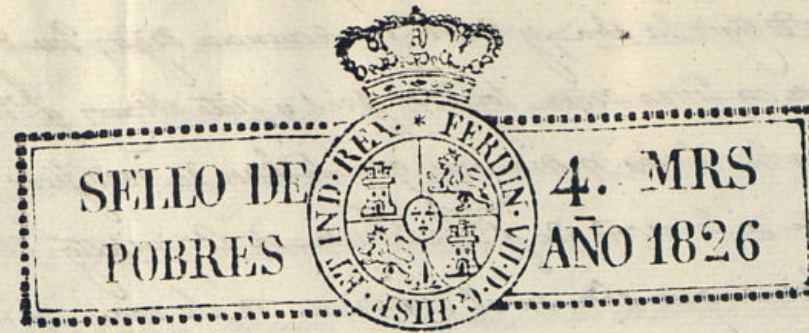

to  
como Ayuntam. de esta S. B. V. A

Mad. 16 de Junio  
de 1826  
Por acuerdo del  
Ayuntam.  
Pase al Sr. Regidor  
Comisario del Mar.  
tel p.º q.º oyendo al  
Sr. Arquitecto  
mayor. informo lo  
q. se oferea

*[Signature]*

Madrid 16 de Junio de 1826.  
Pase a informe del Sr. Arquitecto  
mayor.

Nimenes y Gonzalez

Senor Comisario

Comuniquese al Decreto de V.ª y al que precede del Excmo. Ayuntamiento. He visto y reconocido la alinea-  
cion que debora observarse en la construccion de la fachada de la Casa n.º 196 Calle de las Vi-  
driadas propia de la Comunidad de Religiosos de S.º Domingo el Real de esta Corte, que su a-  
ministrador D. Juan Antonio de Mata intenta construir a nueva planta, con arreglo a

*[Signature]* Juan Antonio de Mata como administra-  
dor de una Casa que en los Portales de S.ª Cruz se distingue con  
el n.º 196 de la manzana 196 perteneciente ala Comunidad de  
Religiosos de S.º Domingo el Real de esta Corte, presenta con  
arreglo al mandado el plano de la nueva fachada que deve  
constituirse en dha Casa formado por el Arquitecto D. Juan  
de Blas Espinosa, que la ha de dirigir, afin de que, prebida  
las diligencias de estilo, seme de la correspondiente licencia  
p.ª poderlo verifcar. Gracia que espera el suplicante sela  
Justificacion de V.ª E. Madrid 15. de Junio de 1826.

*[Signature]* Juan Antonio  
de Mata



Plan que presenta firmado por el arquitecto Juan de Blas Molin  
que ha de dirigir la obra, y en su consecuencia digo; Que dicha fachada de  
establecerse en línea recta los doce pies y siete octavos, y tiene de extensión  
atando con las Casas medianeras que se han de reedificar y amplexar  
en un todo a lo acordado p. la Junta de Arquitectos celebrada en 18 de  
febrero último que obra en el expediente de su rason y liberalm. se dice así:  
"Que las Pilastras tengan dos pies y medio de frente por dos y tres cuartos de fondo  
cuyo zocalo ha de quedar un pie descubierta por lo menos en lo interior al  
portal, y ala parte exterior lo que pida el descenso de la Calle con la  
lora de la acera quedando con esta superficie la lora de elevación en el pun  
to mas bajo. El mismo zocalo tendrá un dedo de retallo y otro y medio  
el timonazo, los Capiteles se labrarán uniformes con arreglo a la Ala  
Placa y su perfil se dará a conocer a los dueños o encargados respectivos.  
Toda Pilastro q. debia poner ya venga a recibir la medianería ya  
fuera de ello se pagará por medida, y el mismo modo el tablion de media  
nería, en cualquiera parte adonde se construya hasta el faldón. Los ar  
quitraces o Camaradas de madera deben correr a nivel con la cara de  
la esquina a la Calle de las Belas y que lleven por la parte de abajo  
el grueso de las Pilastras para que recubra el Cuerpo frenal de los muros  
dos pies y tres cuartos, en el segundo dos y cinco octavos, en el tercero dos  
y medio y en el cuarto dos y tres octavos, para recibir el alero que ade  
mas de construirse con la solera debida será sentado a nivel y sin  
quebranto en toda la línea guardando tambien la uniformidad y per  
files que tienen los de las Casas de la Calle mayor ala de B. B. y nu  
meros 18 y 16." Respecto a que la fachada de traviesa interior del Por  
tal ha de construirse de nuevo se hará de Cantería en toda su altura  
hasta el pavimento del piso frenal con el grueso al menos de pie y medio,  
guardándose para su pago el mismo método que en las pilastras ante  
riores, debiendo suprimirse en todas las Casas los entresuelos hasta  
la segunda e rugia por rason de la inutilidad que ofrecen los actuales  
y la mayor decoracion publica." En cuyo supuesto no se me ofrece  
reparar alguno acerca de la concesion de licencia q. debida al

interesado bajo la observancia del diseño presentado mediante es  
tar arreglado, pero con las precisas circunstancias de que los Comien  
tos han de construirse de piedra pedernal con mezcla de Cal y are  
na sobre terreno firme, dándole suficiente profundidad y quatro  
pies de grueso hasta el aliento de las Ventanas. Desde el piso frenal  
hasta el alero seguirá en toda su altura de fabrica de ladrillo con  
mezcla de Cal y arena sin entramado alguno, ni umbraly de  
madera, siendo los arcos de las Ventanas del mismo material y  
el alero de madera recubierta, compuesto de soleron, canecillo  
con horadura y corona superior moldada, y canelones de plomo  
u de hoja de lata con verdery q. arrigen las aguas fuera de las  
loras de la acera y no viertan a plomo sobre la fachada del  
alumbreado, recibiendo las boquillas, Caballitos y regatos con  
yeso. Las Bravillas si las hubiere se situarán a plomo del filo  
interior de la fachada sin antepechos volado sobre el alero, de fan  
do los balcones del piso frenal de pie y medio de ancho, uno y quar  
to los del segundo, uno los del tercero y medio los del cuarto, siendo  
de altura de tres pies y tres cuartos y el intervalo de los balcones  
de sus dedos y las patillas recubiertas en el grueso de la pared un  
pie por lo menos y mas de otro separadas del vivo de la lora de las  
Ventanas. En la acera se sentarán loras de piedra de medio pie  
de grueso y tres de tallada, revocando por ultimo la fachada de  
Cantería con arreglo a un buen orden de construcción. Pero como el  
Excmo. Ayuntamiento es el exclusivamente encargado de la Policía, buen  
aspecto y seguridad de los edificios podrá quando guste el Sr. Corre  
gidor y Caballero Regidor al Cuartel mandar que reconzca e inspe  
me sobre el estado de la obra; sin embargo que el dueño deberá  
dar aviso para practicar el primer reconocimiento  
luego q. esté sentada la cantería, segundo  
después de enrasado el piso frenal y tercero quando este coro





haya la fachada con el alero para que ejecutadas contra  
haberse cumplido exactamente. Cuanto el Excmo. Ayuntamiento  
sobre el particular. Madrid 18 de Junio de 1826.

No se ofrece reparo en que se conceda  
la licencia que solicita este interesado en la  
construcción de la casa; pero sin embargo V. C. acordará lo que en  
Madrid 20 de Junio de 1826

Juan Jimenez y Gonzalez

Mad. 21 de Junio de 1826  
En su Ayuntamiento.

Conceder la licencia q. se pide con arreglo a lo  
se informa y den por certificación.

D. Man. Luciano de la Torre & C.

Certifico; q. D. Juan Ant. de la Torre como ad-  
ministrador de una casa en esta <sup>ciudad</sup> ~~villa~~ sita en  
la calle de la Vidriera señalada con el n.º 7 a  
la manz.ª 196 que pertenece a la Comunidad  
del Sr. Don. el Real de esta Corte; presento me-  
morial al mismo Excmo. Ayuntamiento solici-  
tando licencia p.ª construir de nueva plan-  
ta la fachada de la referida casa con arze-  
glo al plan q.ª presentaba firmado por el  
elctg.º D. Juan de Blas Molinero. En su  
intelig.ª y la a lo informado por el Sr. Regi-  
strador comisario del cuartel y elctg.º mor. acor-  
do S. C. en 21 del corriente conceder la licen-  
cia pedida estableciendo la fachada de otra.  
Casa en linea recta los 12 pies y  $\frac{11}{8}$  q.ª tie-  
ne de extension atando con las casas media-  
neras q.ª se han de reedificar; arreglandose  
en un todo a lo acordado por la Junta de elc-  
tregos celebrada en 18 de febrero ultimo q.ª  
obra en el expediente de su raron y literalmen-  
te dice así: "Que las Plateras & C.ª sigue el acuer-  
do hasta donde dice. y la mejor decoracion publica.  
Se ha de observar el dicho presentado con las  
precisas circunstancias & C.ª sigue el informe  
al elctg.º mor. hasta su conclusion. Y para  
que conste, doy la presente. Mad. 23 de Junio  
de 1826.



