

to
Ayuntam. de Mad.^d 1827

1—209—30.

12

Policia

La Hermandad del Refugio, D.^{ny} J.^{me}
y D. Fernando Gallego, D. Tomas
Ruiz; dueños de tres casas respec-
tivamente en la Calle mor. señalada
con los números 6, 7, y 8 o la
manzana 124, sobre que se les
conceda licencia p.^a reedificar sus
fachadas.



Se le 6^o 12/27

Secret.^a del Sr. Forne

Diseño que demuestra la Fachada de las Casas Numeradas en la Calle Mayor de esta N. Y correspondiendo la del N.º 7 a D.º Tomas Ruiz, y la del N.º 8 a los herederos de D.º Juan de Dios.

Informado en 16 de set.

A 1827. Agnado

[Signature]

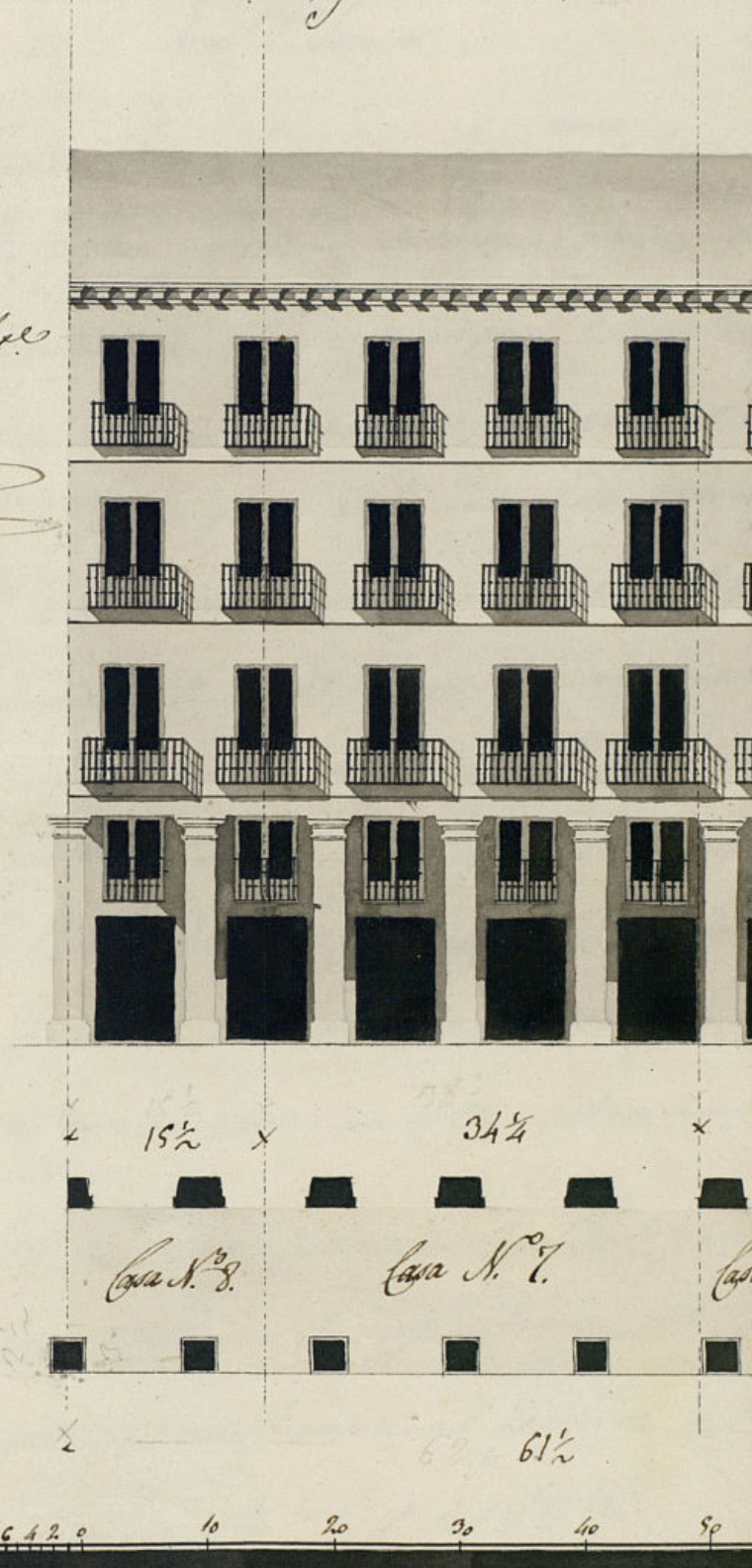

Diseño que demuestra la Fachada de las Casas Números 6, 7 y 8 de la Manz. 19^a sitas en la Calle Mayor de esta N. Y correspondiendo la del N.º 6. al Real Refugio, la del N.º 7. a D^{no} Tomas Ruiz, y la del N.º 8. a los hermanos de D^{no} Jose y Fernando Gallardo

Informado en 16 de Set.
de 1827. *Alguacil*

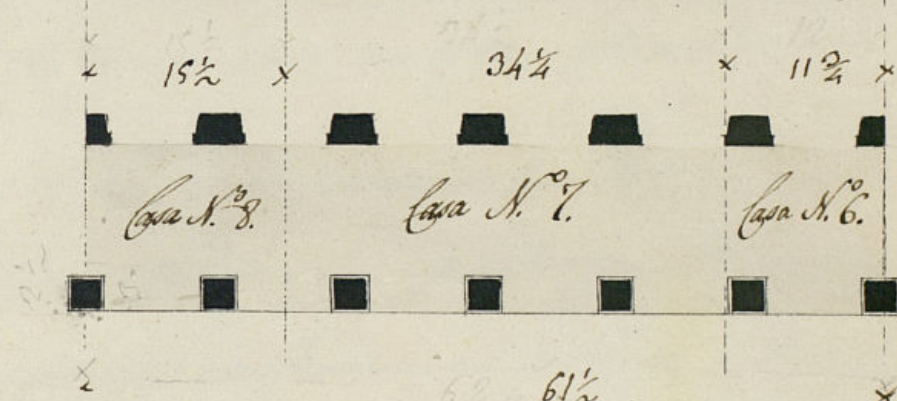
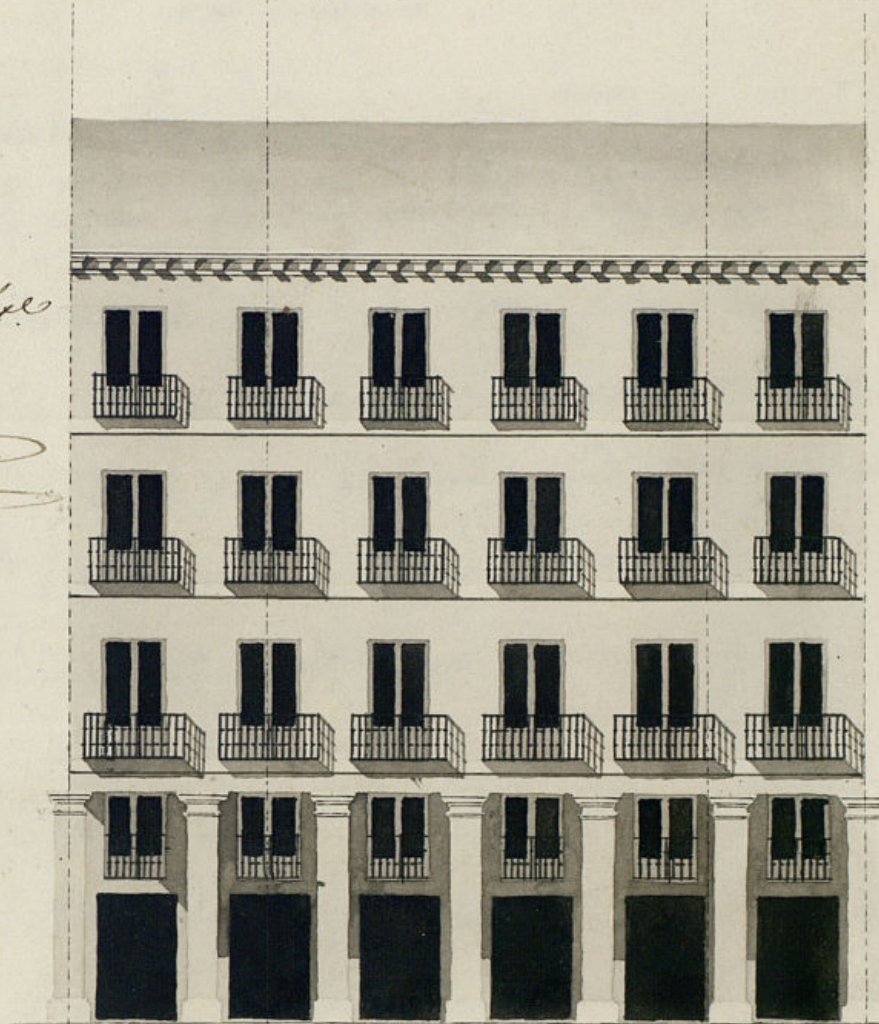

Madrid y Agosto 22 de 1827.

Diego de Lengua

[Signature]

José Lorenzo

Escala. 0 10 20 30 40 50 60 70 de pies

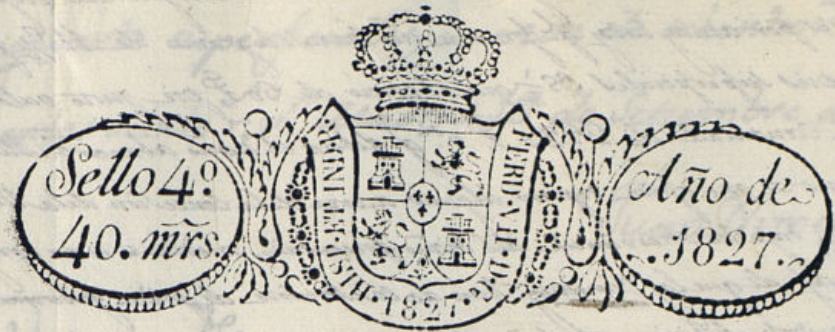

Exmo. Señor.

Mad. 29 de Ato.
a 1827.
Por acuerdo del Exmo.
Ayuntamiento.
Para al Sr.
Reg. Comisario
del Cuartel para
q. acuerde al Sr.
Ato. un. infer.
me lo q. se le
ofertara.

D. Juan José López, May. mo y las B. B. Aca. m.
al Refugio y Piedad de esta Corte, a. B. E. expone,
que pertenece a este piadoso Establecim. to una casa
situa en la Calle mayor Portal de Pegueros n.º
6. m.º 194. la que habiendo sido demolida en cum-
plim. to de ordenes de Surgendo y Policía Urbana
y derriéndose a reedificar ha en cargado su dire-
cción y formación al Plan al Arquitecto y la
B. B. Academia D. José Lorenzo, quien en unión
de D. Pedro Zengolita, han formado el que se pre-
senta unido alas dos Casas contiguas que se ha-
llan en igual caso: en esta atención
menez y Tomado. C. E. Supp. ca que previas las diligencias y estilo

Se sirva conceder la oportuna licencia para
Su ejecución conforme al diseño y Plan presenta-
do he visto y reconocido la d. Mad. y Ato. 28 de 1827.
ación que deba observarse en la construcción de la fachada de la casa n.º 6.
Calle Mayor Portal de Pegueros f. su dueño la B. B. Hermandad del Refu-
y Piedad de esta Corte. intenta construir de nueva planta con arreglo al
q. presenta firmado por el arquitecto D. José Lorenzo, el q. ha de diri-
ta obra, quien de acuerdo con el de igual clase D. Pedro Congosto, ha formado aquel y en la construcción digo. Qui-
la fachada debe establecerse en línea recta por la B. B. p. B. B. de extram. atando por su izquierda con la B.

Ayuntamiento de Madrid

Plata del Canal mediana y por la derecha con el filo de las Pilas del Callejon del Supremo; el que re-
 sulta sobre el frente tres pies por ambos lados q^{ue} forman un paralelogramo de 11¹/₂ pies de base por
 3 de altura que hacen pies superficiales 38¹/₂ que al precio de 30 P. pie justo valor en aquel pie
 so im- portan la cantidad de 2320 P. v. q^{ue} ahora el dueño abona a Madrid.
 En cuyo supuesto no se me ofrece reparo alguno acerca de la concesion de la licencia
 q^{ue} solicita este interesado, bajo la observancia del dicho presupuesto, mediante estas arregladas
 pero con las precisas circunstancias de que los cimientos han de construirse de piedra pedernal con mezcla de cal
 y arena, sobre terreno firme, dando los siguientes espesores y quatro pies de grueso hasta el entrio del pla-
 termo, en donde retallandose lo necesario se sentaran las Pilas en los muros terminos de grueso y a-
 to q^{ue} tienen las contiguas nuevamente construidas y las de Pilas de la pared interior del Portal
 siguiendo de fabrica de ladrillo con mezcla de cal y arena el cuerpo bajo y entresuelo interior hasta la altura de
 pies tres y sobre las referidas pilas se sentaran las dos medianas de buena calidad, bien sujetas
 con tornillo, desde las que seguirá la fachada de fabrica de ladrillo con mezcla de cal y arena hasta el aler-
 ro, sin entramado alguno ni umbrales de madero, siendo los arcos de puertas y ventanas del respectivo material,
 retallandose lo suficiente para el aliento del alero, el que siguiendo la linea horizontal q^{ue} viene por la izquierda
 sera de madera descubierta, compuesto de solera, canchillo con toldura y corona superior moldada y Camelo-
 nes de plomo u^{na} lupa de lata con verdugos de lo mismo que arroyen las aguas fuera de las toras de la acera y no
 viertan a plomo sobre los faldos del alumbrado. Las Guardillas si las hubiere se situaran a plomo del filo
 interior de la fachada sin antepeño volado sobre el alero, recibiendo las boquillas, caballetes y respaldos un
 pelo. Desde los balcones de todo lo que viene con igualdad de grueso a lo que viene respectivamente los d^{os}
 Casas inmediatas, construidas nuevamente en dicho Portal, siendo de altura de tres pies y tres q^{ue} el entresuelo
 de los balcones de hierro y las portellas recibidas en el grado de la para un pie por lo menos y mas
 de otro separadas del vivo de la luz de las ventanas. En las Puertas no habra batiente ni postero
 q^{ue} salga del filo exterior de la fachada p^{er} q^{ue} no impida el tránsito publico, debiendo abrir aquellos
 hacia lo interior de la fachada. En la acera se sentaran toras de piedra de medio pie de grueso
 y tres de altura sin que en ellas puedan abrirse luminarias o ventanillas alio^{ras} sobang, debien-
 do en caso colocarse entre las Pilas. Recordando por ultimo la fachada convenientemente con a-
 reglo a un buen orden de construccion. Pero como el Excmo Ayuntamiento es el exclusivo
 encargado de la Policía, seguridad y buen aspecto de los edificios, podra quando guste el Sr. Correg.
 y Cab. Regidor del Quartel manifestar que reconoce e informe sobre el estado de la obra, sin perqui-
 rir q^{ue} el interesado deba dar aviso para practicar el primer reconocimiento cuando en-^{tre} sentada
 la construccion, segundo estando enrralada el pie p^{er}al y tercero quando la fachada se halla
 coronada con el alero para que certificado conste por ello haberse cumplido exactamente
 con lo por el Excmo Ayuntamiento en precunido sobre el particular. Madrid 16 de Set. de 1827.

(Fdo. Lopez Aguirre)

El Regidor Comisario del quartel, no encuentra reparo, en que V. C. conceda la
 cia que se solicita, bajo las reglas prescriptas por el Sr. Arreglado mayor de
 lo presente que este interesado tiene que abonar a Madrid por treinta y

pies y quarto superficiales, a razon de ochenta r. cada uno dos mil
 ochocientos veinte r. v. Madrid 19 de Setiembre de 1827.

Juan Jimenez y Senzales

7e
 Mad. 24 de Set. de 1827
 En su Ayuntamiento.

Concedere la licencia pedida con arreglo a lo q^{ue} se informa, abonandose
 por este interesado y entregando en la Tesoreria de Madrid lo q^{ue}
 dos mil ochocientos veinte r. q^{ue} se expresan, y hecho se le de la correspon-
 diente certificacion.

Nota = Segun Carta de Pago expedida por el Sr. Tesorero
 con fha. 17 de Oct. de 1827 que presento D. Jon Ber-
 gava apoderado de la Hermandad al Refugio
 y volvio a recoger, hizo constar la entrega en
 tesoreria al valor de los pies de sitio q^{ue} toma
 del publico.

(Fdo. Moxre)

Ayuntamiento de Madrid

El Sr. D. D. Suplicante que presento con un...



Exmo. Sr.

Madrid 29 de set. de
1827.

Por acuerdo del
Exmo. Ayuntamiento.

Pase al Sr. Regi-
strador Comisario del
Ayuntamiento p.º g.º oyer.
do al Sr. Arg.º m.º.
informe lo q.º se le
ofrezca.

Madrid 30 de agosto
1827.

Informe el Sr. Arquite-
cto mayor.

Vimenez y Sonza se presenta, en union de D. Pedro Tengelida Arquitecto de la R.ª Academia de S. Fernando a

El Sr. Comisario

Cumplimiento del Decreto
del 1.º y el que precede. El Exmo.
Ayuntamiento ha visto y resuelto
la alineacion que debia
servar en la Construcion de
fachada de la Casa n.º 4

D. Jose y D. Fernando Gallego, vecinos de esta
Corte y como dueños de una casa sita en
calle Mayor Portal de Piqueros, Sinalada con el
n.º 8. de la mar. 194. a. V. E. con el debido respec-
to hacen presente. Que con arreglo a las ordenes
del Sargento de Policia Urbana ha sido demoli-
da la dha casa, y debiendo ser construida en a-
tencion a las dhas ordenes, puntam. q. las contra-
guas n.º 6. y 7. se ha encargado al Arquitec-
to de la R.ª Academia D. Jose Morante la direc-
cion de la citada obra, para lo cual ha for-
mado el correspondiente Plano de fachada, q.
Vimenez y Sonza se presenta, en union de D. Pedro Tengelida Arquitecto de la R.ª Academia de S. Fernando a
cuyo cargo se halla la direccion de la contri-
guia n.º 4, comprendiendo uajo un mismo di-
gno las tres fachadas, p.º hallarse las 3.ª
en identidad de casas, por lo que
Suplicamos que previas sus diligencias de

Ayuntamiento de Madrid

do presente que este interesado tiene que volver a ver por

Calle mayor, Portal de
Propiedad, que sus dueños
D. Me y D. Fernan
D. Gale go ma
tan de edificar
de nueva planta con arce
do al plan q. presentan
firmado delo Arquitecto
D. Pedro Lengochita y Bengoa

citilo se sirva conceder la correspondiente
licencia para la dha. reedificacion, confor-
me al diseño presentado con los huecos
cubiertos y figurado q. indica el mismo. Men-
y Agosto 23. de 1827.

y el Sr. D. Lorenzo, siendo
 el ultimo quien ha de
 dirigir la obra, y en su
 consecuencia digo: Que dicha fachada debe establecerse en linea recta los 8 pies y medio que
 tiene de extension, contando por su izquierda, con la pilastro medianera y por la derecha con
 el filo delas del Callejon del Infierno, de lo que resulta, salire al frente tres pies por ambos
 lados, y forman un paralelogramo de 8 $\frac{1}{2}$ pies de base, y tres de altura, q. hacen pies su-
 perficiales 46 $\frac{1}{2}$ que al precio de ochenta y siete pte. justo valor en aquel sitio importan la
 cantidad de 3720 rs. que en un estado de obra abona a Madrid. En cuyo supuesto me
 se me ofrece, reparo alguno acerca de la Concesion de la licencia q. solicito en un
 estado, bajo la observancia del diseño presentado, mediante estas arreglado, pero con las pre-
 cisas circunstancias de que los crinidos han de construirse de piedra pedernal con mez-
 cla de cal y arena, sobre terreno firme, de donde suficiente profundidad y quatro pies de
 grueso hasta el curras del plan terreno en donde detallandome lo necesario se sentaran las
 Plastras exteriores del grueso que las anteriores del portal, nuevo y las dos hiladas de la pared
 de la Paré interior del Portal, siguiendo de fabrica de ladrillo con mezcla de cal y arena el cuerpo
 bajo y entresuelo interior hasta la altura del piso principal, y sobre las referidas Plastras se sentaran
 las cornisas de medias varas, bien sujetas con tornillos, sobre las cuales seguirá la fachada
 de fabrica de ladrillo con mezcla de cal y arena, hasta el alero, sin entramado alguno ni un
 trazo de madera, siendo los arcos de Puertas y Ventanas del respectivo material, detallandome
 lo suficiente para el aliento del alero, el que siguiendo la linea horizontal que viene por la
 izquierda sera de madera recubierta, compuesto de solera, canchillo con tocadura y corona supe-
 rior moldada, y canchillos de plomo u hoja de lata con vertederos de lo mismo q. arrojan
 las aguas fuera de las losas de la azotea y no vistan a plomo sobre los fustes del alumbrado.
 Los Boardillos, si las hubiere se situaran a plomo del filo interior de la fachada sin antepecho
 volado sobre el alero, recibiendo las boquillas, caballetes y respaldas con yeso. De donde los balco-
 nes de todos los pisos con igualdad de vuelo a los que tienen las de las casas inmediatas, con-
 tinuadas nuevamente en todo el Portal; siendo de altura de tres pies y tres cuartos y el intervalo de
 los balaustrados de seis dedos y las patillas recibidas en el grueso de la pared un pie por lo menos

y mas de otro separadas del cruce y de la luz de las ventanas. En las Puertas no habria la
frente ni petateo q^o Salga del filo exterior de la fachada para que no impida el tran-
sito publico, debiendo abrir aquellas hacia lo interior de la posesion. En la acera
se sentarían toras de piedra a medio pie, de grueso y tres a cada una, sin que en ellas
puedan abrirse lumbrales horizontales alg^o sotanoz, debiendo en caso colocarse en-
tre las Pilasmas. Rebrando por ultimo la fachada decentemente con arreglo a un
buen orden de construccion. Pero como el Exmo Ayuntamiento es el esclusivam^{te}
encargado del buen aspecto, policia y seguridad de los Edificios podria quando guste
el Sr Corregidor y Caballero Regidor, mandar que reconozca e informe sobre el
estado de la obra sin perjuicio de que el D^{no} Urban^o dar aviso para hacer el primer
reconocimiento luego que est^a sentada la canteria, segund estado enrasado el
pis^o p^otal y tercero quando la fachada se halle coronada con el alero, para
que verificado conste por ello haberse cumplido exactam^{te} quanto por el Exmo
Ayuntam^{to} esta^o prevenido sobre el particular. Madrid 18 de Set. de 1827.

Robt Lopez Aguado

El Regidor Comisario del quartel no encuentra reparo en que V. C. conceda la licencia que se solicita bajo las reglas prescritas por el Sr. Arquitecto mayor, teniendo presente, que este interesado tiene que abonar 46½ pies superficiales, al precio de ochenta r. v.º del sitio que toma de Madrid que importan tres mil setecientos veinte r. v.º Madrid 19 de Setiembre de 1827.

Juan Jimenez y Gonzalez

Nov. 24th Dec. 1827
In the Ayuntamiento.

Concedere la licencia pedida con arreglo a lo q.^o se informa, avnandose e por
este interesado y entregando en la Tesoreria de Madrid los tres mil
setecientos veinte r.^{os} q. se copresan, y hecho se le de la correspondiente cer-
tificacion.

Nota = Segun carta de pago expedida por

Al Sr. Tesorero con fecha doce del corriente q.
presentaron D. José y D. Fernando Gallego
dueños de la casa n.º 8, y volvieron a reco-
ger, hicieron constar la entrega en Tesorería
del valor de los pies de sitio que toman del
publico. Madrid 13 de Novbre. de 1827.

[Firma]



Excmo. Ayuntamiento de la Ill. M. Villa de Madrid.

Madrid 29 de Agosto
de 1827.

Por acuerdo del Excmo.
Ayuntamiento.

Para al Sr. Re-
gidor comisario
del ayuntamiento para
q. oyendo al Sr. Ar-
quitecto mayor in-
forme lo q. se le
ofrezca.

[Firma]

Madrid 30 de Sept. de 1827.

Informe el Sr. Arquitecto
mayor.

Ximenez y Senzategui

Señor Comisario

En cumplimiento del Decreto de
y del que precede del Excmo.
Ayuntamiento he visto y recon-
firo la alijación que debiera obse-
rarse en la construcción de la

D. Tomas Ruiz, vecino de esta Corte hace presente
al V. d. que ha comprado una Casa sita en esta
Villa, Calle Mayor n.º 7 m.º 124. con obligación
de demoler, y reedificar, cuyo primer extremo ha
hecho ya; y para proceder al segundo ha encargado
al arquitecto de la R. Academia de S. Fernando
D. Pedro Lenoitica la formación del Nuevo Pla-
no de fachada segun ordenanza para presentarlo a
V. d.; pero habiendon demolido tambien las Casas
medianeras n.º 6. y 8. y estando su construcción
al cuidado de D. Jose Lorente Arquitecto tambien
de la misma R. Academia se han unido los
dos, y formado bajo un diseño el Plano de
las tres fachadas, segun demuestra el Original
que presento; por tanto.

[Firma] D. sup. que previas las diligencias de estilo se
sirva concederme la necesaria licencia para
la construcción de la fachada de la Casa que
desp. referida n.º 7. en la forma marcada
en el Plano, con los mejor avisos, y

Ayuntamiento de Madrid

figurado que marca el mismo: mandando
al mismo tiempo que los dueños media-
neros de las Casas N.º 6. y 8. contribuyan
respectivamente. y segun costumbre con las partes
de Sitio, e intereses que les correspondan.

Madrid 25 de Agosto de 1827.

Tomás Puig

fachada de la Casa n.º 7.
N.º 19. Calle Mayor
Portal de Reporio q. su due-
ño D. Tomas Puig trata
de edificar de nueva planta
con arreglo al plan que presenta
firmado por los Arquitectos D.º Pedro
Cingrila y Bengoa y D.º Jose Llorente
Dirigiendo la obra el primero, y en
su consecuencia digo: Que dicha fachada debe
establecerse en linea recta los treinta y cuatro pies y un quarto que tiene de extension atando
requirida con las pilastras de la Casa n.º 9 y por la derecha con las del Callejon del Infierno, de
resulta salira al frente tres pies por ambos lados formando un paralelogramo de 34. pies por
hace pies superficiales 102 y 3/4 que al precio de 20 r. por pie vale en aquel punto hacen la
cantidad de ocho mil doscientos diez r. v. q. este interese debe abonar a Madrid. En
cuyo supuesto no se me ofrece reparo alguno acerca de la Concesion de la licencia q. solicita
ta este interesado, baxo la observancia del diseño presentado, mediante estar arreglado, pero con las
precisas circunstancias de que el Primer han de construirse de piedra pedernal con mezcla
de Cal y arena sobre terreno firme dando la suficiente profundidad y quatro pies de grueso para
el enrase del Plan terreno en donde retallandose lo necesario se sentaran las Pilastras ex-
teriores delos gruesos q. son anteriores del Portal nuevo, y las dos pilastras de la anterior de la pared
interior del Portal, siguiendo de fabrica de ladrillo con mezcla de Cal y arena el cuerpo bajo y
entresuelo interior hasta la altura del piso principal; y sobre las referidas pilastras se sentaran las
correspondientes medias varas bien sujetas con tornillos, de las que seguira la fachada de
fabrica de ladrillo con mezcla de Cal y arena hasta el alero, sin entramado alguno ni umbrado
de madera, siendo lo arco de Puertas y Ventanas del respectivo material, retallandose lo suficiente
se para el aliento del alero, el que guardandose la linea del anterior, sera de madera descubierta
compuesto de solera, canchillo con vocadura y corona superior moldada, y canchillo de plomo
u hoja de lata con vertederos de lo mismo que arrojen las aguas fuera de las toras de la acera
y no viertan a plomo sobre las famias del alumbrado. Las Boardillas se situaran a plomo del
piso interior de la fachada sin antepecho volado sobre el alero, recibiendo las buguillas, Ca-
balleros y repandos con yeso. Dependiendo los balcones de todos los pisos con igualdad de vuelos a los
q. respectivamente tienen los de las Casas nuevas contiguas, siendo de altura de tres pies y

tres cuartos y el intervalo delos balcones de los dichos, y las patillas recibidas en el grueso
de la pared un pie por lo menos y mas de otro separadas del vivo de la luz de las ventanillas. En
las Puertas no habra batiente ni pedante que salga del filo exterior de la fachada para q. no
impida el tránsito publico, debiendo abrirse aquellas hacia lo interior de la posesion. En la acera
se sentaran toras de piedra de medio pie de grueso y tres de salida, sin que en ellas puedan abrir
se lumbreras horizontales a los lados, debiendo en caso colocarse entre las Pilastras. Rebecando
por ultimo la fachada convenientemente con arreglo a un buen orden de construccion. Por como
el Excmo Ayuntamiento es el exclusivamente encargado de la Policia, Seguridad y buen as-
pecto delo edificio, podra quando guste el Sr. Comisario y Caballero Regidor del Cuartel, mandar
q. reconozca e informe sobre el estado de la obra, sin perjuicio de que el dueño, debiera dar aviso
p.º practicar el primer reconocimiento, luego que este sentada la Cimentacion, segundo, estando
entramado el piso principal, y tercero quando se halla la fachada coronada con el alero, para
q. verificado conste por ello habere cumplido exactamente quanto esta prevenido por el
Excmo Ayuntamiento, sobre el particular. Madrid 16 de Set. de 1827.

Jose Lopez Aguado

El Regidor Comisario del Cuartel, no encuentra
reparo en que V. C. conceda la licencia que se solicita, baxo las reglas prescriptas
por el Sr. Arquitecto mayor, teniendo presente que este interesado debe abonar
a Madrid ocho mil doscientos diez r. v. por ciento dos y tres cuartos pies
superficiales a razon de ochenta r. cada uno. Madrid 19 de Set. de 1827.

Juan Jimenez y Gonzalez

Madrid 21 de Set. de 1827
En su Ayuntamiento.

Concedere la licencia pedida con arreglo a lo q. se informa, abonando e por
este interesado y entregando en la Tesoreria de Madrid los ochomil doscientos
diez y q. se expresan, y hecho se le dé la correspondiente certificacion.

Pronta de pago dada por el 1.º Febrero, intervenida por el 1.º Junta
por D.ª Maria de la Cruz haber entregado D. Tomas Puig los 8240 r. valor del terreno q. toma
el p.º de Madrid 20 de Nov. de 1827. Por el
Ayuntamiento de Madrid

110

Mr. D. Juan José Lopez como Mayordomo de la
Real Hermandad del Refugio á quien pertenece una
casa en la calle mor. señalada con el numero 6 de
la manzana 124: D. Tomas Ruiz dueño de otra
en la misma calle y manz.^a señalada con du.^o 7.
y D. José y D. Fernando Gallego tambien dueños
de otra casa en d^{ta}. calle mayor num.^o 8 de la
referida manzana; han solicitado licencia para
reedificar de nueva planta las fachadas de sus
respectivas casas. En su vista el Excmo. Ayun-
tamiento habiendo oido al Sr. Regidor Comisario
del Cuartel y Arquitecto mor. les ha concedido
el correspond^{te} permiso para ~~la~~ ^{d^{ta}} reedificacion de
~~dichas fachadas~~ abonando a d^{ta}. Hermandad
del Refugio 2820 r.^o importe de 38 pies y un cuar-
to superficiales de terreno que toma del publico;
D. Tomas Ruiz 8210 r.^o valor de 502 pies y $\frac{3}{4}$ q.
igualmente toma de d^{ta}.; y D. José y D. Fernan-
do Gallego 3720 r.^o que importan 46 pies y $\frac{1}{2}$ de
terreno que toman como los anteriores. todos ta-
sados por d^{ta}. Arg.^{to} mor. á 80 r.^o cada un pie
justo valor en aquel punto.

Lo que comunico á V.^o p.^a su inteligencia y q.
cuando se presenten los interesados á entregar
en áreas las referidas cantidades, no haya di-
ficultad en su admision.

Dios &c. Madrid 9 de Octubre de 1827.

El Contador de Intervencion de las areas de Madrid.

D.^{no} Manuel Luciano de la Torre &^a

Ha }

¿quien la ha presen-
tado y vuelto a re-
coger, doy la pre-
sente en

Certifico: Que el Sr. D. Juan José Lopez como Mayor
domo de la Sta. R.^a Hermandad del Refugio y Piedad
de esta Corte a quien pertenece una casa sita en la
Calle mayor señalada con el numero 6 de la m.^a 194
presentó memorial al mismo Excmo. Ayuntamiento solici-
tando licencia para construir de nueva planta la
fachada de la referida casa con arreglo al Plan que
presentaba en union de D.^{no} Tomas Ruiz, y D. José y
D. Fernando Gallego dueños de las casas antiguas
num.^{os} 7 y 8 que tambien han de construirse sus
fachadas, firmado por los Arquitectos D. José Llo-
rente y D. Pedro de Zengotita Vergara. En su in-
teligencia y la de lo informado en su razon por los
Sres. Regidor Comisario del Cuartel y Arch.^{to} mor.
acordó S.E. en 21 de Setiembre ultimo conceder la
licencia pedida estableciendo la fachada de dha. casa
en linea recta los 11 pies $\frac{3}{4}$ que tiene de estension atando
por la izquierda con las Pilaseras de las casas media-
neas y por la derecha con el filo de las Pilaseras del Ca-
ñon del Infierno; de lo que resulta salir al frente
tres pies por ambos lados q.^l forman un paralelogramo
de 11 pies y $\frac{3}{4}$ de base por 3 de altura que hacen 38-
pies y $\frac{3}{4}$ superficiales que al precio de 80^{rs}. pie justo
valdr en aquel punto importan la cantidad de dos
mil ochocientos veinte y 3^{rs}. que deberá el dueño abo-
nar a Madrid; ^{como lo ha verificado} Que ha de observar el dueño presen-
tado mediante estar arreglado, y las precisas cir-
cunstancias &^a. Sigue el informe del Arch.^{to} mor. has-
ta su conclusion. Y para que Corte y se pueda pro-
ceder a la egecucion de la obra mediante haberse entre-
gado en las arcas de Madrid el importe de los pies de
sitio q.^l toma del publico segun carta de pago expedida
por el Sr. Tesorero de esta Villa con fecha diez y siete
de este mes a favor de D. José Bergara exprocedado de
la referida Sta. R.^a Hermandad del Refugio. Mad. 18
de Octubre de 1827.

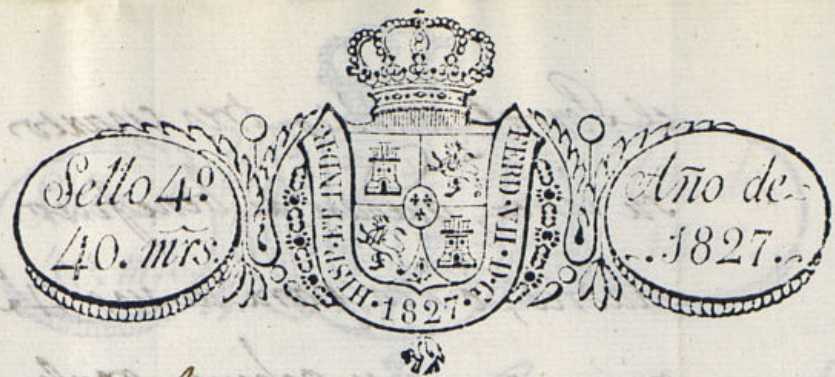

Excmo Ayuntamiento de la M. C. Villa de Madrid

Madrid 30 de Octubre de 1827

En el Ayuntamiento

No ha lugar á lo que

se pide, y si cuando se

verifique el primer

reconocimiento no ha-

biendo realizado la en-

trega en los terminos

acordados en veinte

y uno de Septiembre

ultimo se le hará pa-

rar la obra

Don Tomas Ruiz, y Don Jose Abajo Manzanao,
el primero por sí, y el segundo como Curador
adorna de Don Fernando Gallego, y encargado de
Don Jose Gallego á V. C. hacemos presente: So-
mos dueños respectivamente de las Casas situadas en la
Calle Mayor, Portal de Roperos N.º 7.º y 8.º de
la Manz.ª 194, que se han denunciado por ruino-
sas, y estamos reedificando de nueva planta
con gasto publico, habiendo sido obligados
á comprar á Madrid para la Casa N.º 7.º, ciento
tres y tres cuartos pies, y para la N.º 8.º cua-
renta y seis y medio, que en junto hacen
150 1/4 pies de pago, y al respecto se ochenta
y cinco. En cada uno importan la cantidad de doce
mil veinte y cinco. Los cuales entregariamos de
pronto en la Tesoreria de V. C. si todo el terre-
no de salida dado á las dos Casas fuese para
su privativo uso; pero habiendose manchado

el Portal publico tres cuartos de pie en toda
su linea, quedan de beneficio al publico de
Madrid, o sea para un uso $43\frac{5}{8}$ pies, que a
mismo precio de ochenta reales importa la can-
tidad de 3.490 $\frac{1}{2}$ la que (salvo el superior pre-
cio de V. d.) parece que se deve rebasar propo-
cionalmente de la cantidad principal que
portan los 450 $\frac{1}{4}$ pies de pago, dados a es-
dos Canas, pues que realmente no usan en
planta basa de los referidos $43\frac{5}{8}$ pies con
que queda ensanchado el Portal publico
por tanto.

Suplicamos a V. d. se sirva tomar en con-
sideracion lo que dejamos expuesto, y
hacernos la rebasa que su prudencia crea
lenta, por lo correspondiente a la parte
de los cuarenta y tres pies, y cinco octavos
de sitio que quedan en planta basa, que
de disminuir el Publico en el Portal que
resulta en las referidas Canas N. 1. y 8.
estamos construyendo en la Calle mayor



Portal de Choperr: así lo esperamos de
la justificación a V. d. y en ello recibiremos
merced. Madrid 25 de Oct. de 1827.
Tomás Puig
Joni Abaso y
Mamano

D.ⁿ Manuel Luciano de la Torre &^a

Certifico; que D. José y D. Fernando Gallego dueños de una casa en esta corte sita en la calle mayor señalada con el n.º 8 de la manz.ª 124, presentaron memorial al mismo Excmo. Ayuntamiento solicitando licencia para construir de nueva planta la fachada de la referida casa con arreglo al plan que presentaban en union con el Sr. D. Juan José López y D. Tomás Ruiz que tambien han de construir las fachadas de las casas contiguas n.º 6 y 7, firmado por los arquitectos D. José Lorenzo, y D. Pedro de Vergo. En su inteligencia y la de lo informado en su razon por los Sres. Regidor Comisario del Cuartel y Arg.º mor. acordó S. E. en 21 de Setiembre ultimo conceder la licencia pedida estableciendo la fachada de la referida casa en linea recta los 18 pies y 1/2 que tiene de extension atando por su izquierda con la Pilastro medianera y por la derecha con el filo de las del Callejon del Infierno, de lo que resulta salire al frente tres pies por ambos lados que forman un paralelogramo de 18 pies y medio de base y tres de altura que hacen cuarenta y seis pies y medio superficiales que al precio de 807. pic. justo valor en aquel sitio importan la cantidad de 37207. que los interesados han entregado en las arcas de elud. por el valor de dho. terreno que toman del publico segun carta de pago que han presentado y vuelto a recoger, expedida por el Sr. Tesorero de esta Villa con fecha 12 del corriente a favor de los mencionados D. José y D. Fernando Gallego. Que han de observar el dicho presentado, mediante estar arreglado; y las precisas circunstancias de q.º los Sres. Regidores &^a. Sigue el informe del Arg.º mor. hasta su conclusion. Y para q.º conste y se pueda proceder a la ejecucion de la obra doy la presente. Mad.º 13 de Noviembre. de 1827.

D.^o Manuel Luciano de la Torre &^a.

Ma

T de base

Certifico, q^o por D. Tomas Ruiz dueño de una casa en esta Corte sita en la Calle mor. señalada con el n.^o 7 de la manz.^a 194 se presentó memorial al mismo Excmo. Ayuntamiento solicitando licencia p.^a construir de nueva planta la fachada de la referida casa con arreglo al plan que presentaba f. en union con la S.^{ta} hermanada del Refugio y D. J.^o y D. Fernando Gallego que tambien han de construir las fachadas de las casas contiguas n.^{os} 6 y 8 firmado por los arquitectos D. J.^o Floren.^{te} y D. Pedro de Zengotita Ungoia. En su inteligencia y la a lo informado en su rason por los Sres. Regidor Comisario del Cuartel y elcg.^{to} mor. acordó S. E. en 21 de Setiembre ultimo conceder la licencia pedida estableciendo la fachada de la mencionada casa en linea recta los treinta y cuatro pies y un cuarto q.^o tiene de extension atando por la izquierda con las Pilastras de la casa n.^o 8 y por la derecha con las del Callejon del Infierno, de lo q.^o resulta salirse al frente tres pies por ambos lados formando un paralelogramo de 34-pies y un cuarto ^{altura que} por tres ^{altura que} hacen 102 pies y ³/₄ superficiales q.^o al precio de 80 r.^{os} ^{* pie} ^{por pie} valor en aquel punto importan la cantidad de 8210 r.^{os} v.^{os} que el interesado ha entregado en las arcas de Chac.^o por el valor de dicho terreno que toma del publico segun carta de pago q.^o ha presentado y vuelto a recoger, expedida por el Sr. Tesorero de esta Villa con fecha veinte y cinco mes a favor del mencionado D. Tomas Ruiz: Que se ha de observar el dicho presentado mediante estar arreglado, y las precisas circunstancias de q.^o los limientos &^a sigue el informe del elcg.^{to} mor. hasta su conclusion. 2.^a p.^a que conste y se pueda proceder a la ejecucion de la obra, doy la presente. Chac.^o 21 de Noviembre de 1827.

