

De
Ayuntam. de Mad.

1-209-32.

1826

11)

Policia

D.^o Ant.^o Conde Generalit dueño de una
Casa en la Calle n.^o portal de Mangui-
teros n.^o 7 m.^a 388 sobre licencia p.^a
construir de nueva planta su fachada.

5.^o 2.^o 6.^o 9.^o 51



Secret.^a del Sr. Town

Fachada de la Casa Calle Mayor
Nº 388.

Inform.^o en 16 de Sep.^o de 1826.
Aguado

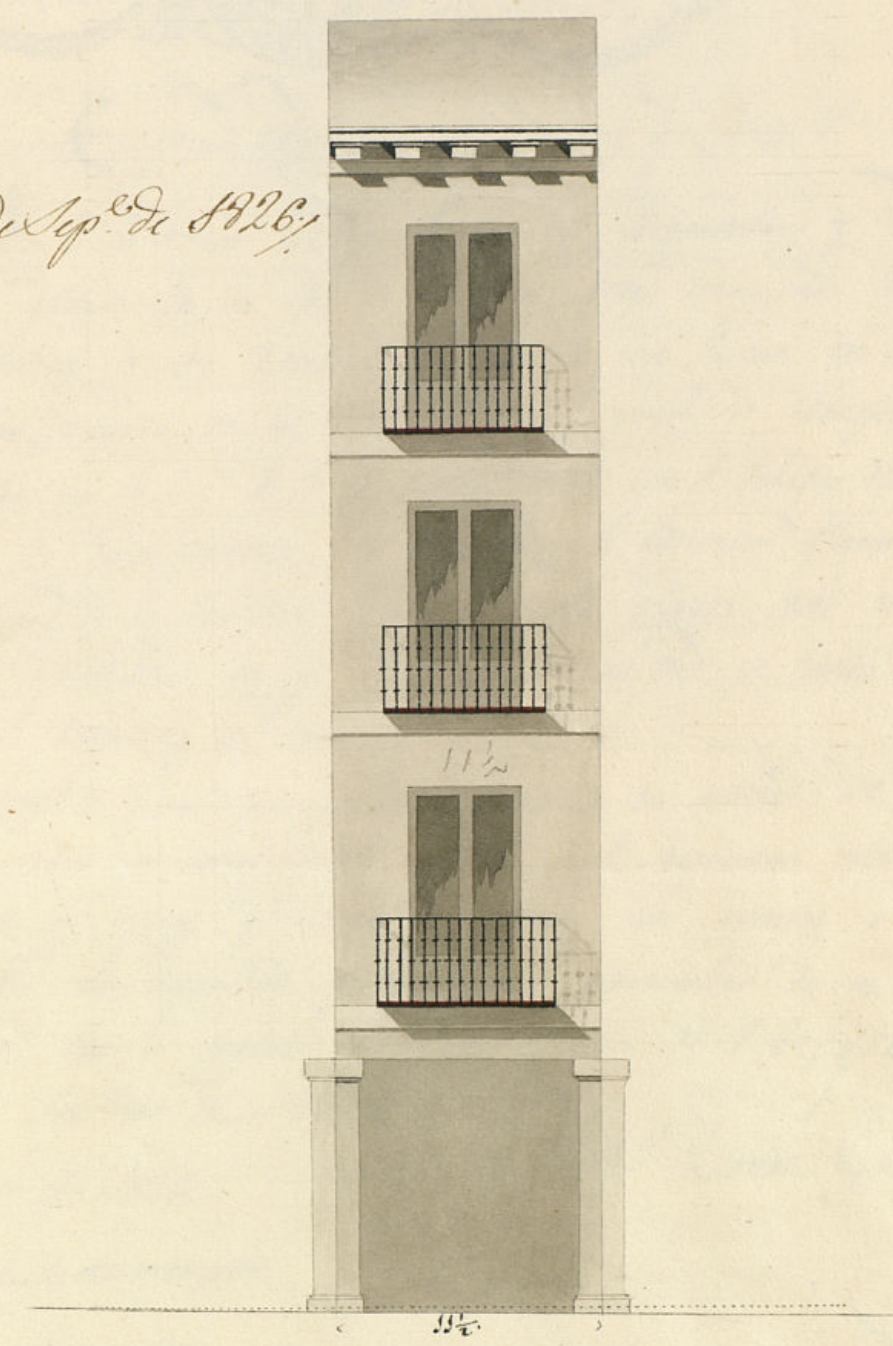

Hecho el 9 de Sep.^o de 1826.
Ant.^o Conde Gonz.
Gonz.

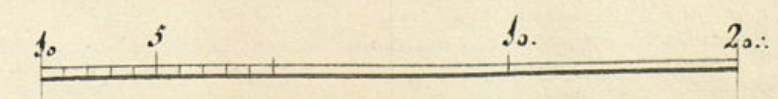



Excmo Ayuntamiento de esta Jt. N.º V.

Mad. P.º de Set.º

1826

Por acuerdo del Excmo Ayuntamiento.

Pase al Sr. Regidor

Comisario del Cuartel

para q.º oyendo al

Sr. Arq.º

mostran

formen lo que

le ofrezca y parez-

ca.

D.º Antonio Conde Gonzalez, Arquitecto y Académico de Jt.º de la pl. de Nobly Arz. denominada de S.º P.º nando de esta Corte; y dueño de una Casa en esta Poble- uón, situada en la Calle Mayor portal de Mangüiteas, sena- lada con el n.º 7 de la manz.º 388, con el debdo respeto a V.º E. hace presente, ha formado el adjunto Plano de mortua- tivo, de la fachada q.º de mucha planta debe construirse y substituir la q.º en la actualidad se halla denunciada p.º muestra; p.º tanto Sup.º q.º p.º p.º las diligencias de estilo, se siaba conceder la correspondte licencia p.º hacer esta obra, con las demas q.º en el interior son p.º p.º e indispen- sables, ala seguridad y comodidad particular de sus habitacio- nes; así lo expone de la justificación de V.º E.º Jt.º de N.º de Sep.º de 1826

Ant.º Conde Gonz.

Madrid 13 de Setiembre de 1826

Informe al S.º Arquitecto mayor.

Mimenez y Gonzalez

Excmo Comisario

Consiguiente al Decreto de V.º E.º y al que precede del Excmo Ayuntamiento he visto y reconocido la aliteración que ahora obrense, en la construcción de la nueva fachada de la Casa n.º 7 manz.º 388 Calle Mayor portal de Mangüiteas que su Dueño D.º Antonio Conde Gonzalez, intenta edificar con arreglo al Plan que presenta, firmado por el Excmo Arquitecto de la Real Academia del S.º Fernando, y en consecuencia digo: Que dicha fachada debe establecerse en línea recta los once y medio pies que tiene de extensión con las alas, equinada a la de Colbreros, que hace poco se construyó, y con el ángulo de la que buelva a la de Cordoberos, frente de S.º Felipe Neri, terminada las Pilas de los pies de frente y dos y medio de fondo, con su correspondiente corral con un dedo de ancho del vicio de la Pila, y su correspondiente Capitel, siendo pagados estos, por mitades por las Casas medianeras, con quinientos ata. Las Casas de San de Madrid de todo el grueso para que lleven el de las Platas, y resulte el cuerpo principal de los dos pies y medio, el grueso de dos y tres octavos, y el tramo de dos y cuartos para recibir el alero, que se sustenta a nivel como igualmente lo estarán

Ant. Lopez Aguado

Lo que contiene. Madrid 23 de Setiembre de 1826
Mad. 26 de Set. de 1826.

En Mexico a 10 de Mayo de 1806.
En Mexico a 10 de Mayo de 1806.
Concedese la licencia pedida con arreglo a lo q. se in- Juan Nimeren y Gonzalez
forma, y dese por certificacion.

Certifico: que D. Ant.º Conde Jarralier dueño de una casa en esta Corte sita en la calle mayor portal de Manquiteros señalada con el nú.^o 17 de la manr.^a 388, presentó manorial al mismo Excmo. Ayuntamiento en solicitud de licencia para construir de nueva planta la fachada de la referida casa con arreglo al plan que presentaba firmado por el mismo Conde Jarr.^o como Arg.^{to} y Académico de mérito de la Real de ~~San Fernando~~ San Fernando. En su inteligencia y la de lo informado en su ración por los Sres. Regidor comisario del cuartel y Arg.^{to} mor. acordó S.E. en 26 de febrero conceder la licencia pedida estableciendo la fachada de la mencionada casa en línea recta los 11 pies q.^e tiene de extensión con las casas equisina ala de Colmeneros, q.^e hace poco se construyó, y con el ángulo ala q.^e buelte á la de Bondadores frente a San Felipe erévi, teniendo las pilastras dos pies de frente y dos y medio de fondo con su correspondiente Localo con un dado de vuelo al vivo ala Pilastro y su correspondiente de Capital, siendo pagadas estas por mitades por las casas medianeras con quienes ata. Las ventanas serán de madera &c. Sigue el informe al Arg.^{to} mor., excepto lo q.^e está pagado, hasta su conclusión. Y p.^a q.^e convenga y se pueda proceder ala ejecución de la obra, doy la presente á virtud de acuerdo de Ato. Excmo. Arg.^{to} Ciudad. 27 de Set.^{re} de 1826. Por orden de mi Comp.^{te} Miguel de Sotomayor

Ayuntamiento de Madrid