

1^a LpL 95

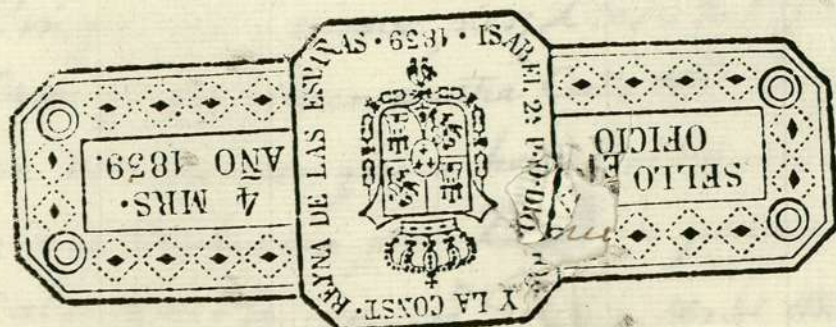

Ayuntamiento de Madrid

CAPELLANES



Ayuntamiento de Madrid

(
a
a
(
t
ci
an
us
el
sem
te
D

N. 31 de Mayo de 1765

1^a 2 4 8 16

Amos

Christy.

Don Manuel Calvo Bueno
de unacasa Enlacalle 20

devnacasā Enlacatle de

la Palma q' hase esquina
y buelbe ala oc.^{ta} Suroeste

Y buelbe ala de 1.^a Gregorio

Cavallero comisario Varro. Oblas Manabillas

del Cuartel

2190 7^o Con el motivo de

Star Shacara Nuybiefa

Perrotenta labras tenuis

Carrolla ala Carter

Exemplado da Marinha
Al. e m. de L. e m. de L.

Encome quen. Alzado queda do si tris

...neonit quen. to
cia el Decr. to pres. firmado Al Excmo

antece^{te} de p^{re}fecto Juan Esteban

usado a reconhecer o qual.

el Sitio que IV^{ta} H^{na} C^{da} de la

Suplico Señora

Memorial Mandar al Architecto

te *Crematula* *Maras* et *Arctostaphylos*
M. 2

Ayuntamiento de Madrid

tinan las ceras,

tirado las Cues que sea el suapado p
dar, con asisten^{cia} el Alaxi y haga las dilig.^s que se
fee del Quax. Alotumban entale
tel, y no encon ocaiones pue enello
trandose Kpaxo Regime Alig.

alguno para la Manuel Calbo
constru^{ir} de oha fabrica segun
cometa del Testim.^o adjunto podra
s.^{er} situbiene por combeniente doxle
la Licencia que solicita este Intere
sado, M.^o y Junio 5 de 1765.

En Ramon Botel

M.^o 5 de Junio de 1765

Enm Ayuntamiento

Concedese esta licencia

SELLO CUARTO
MARAVEDIS, AVO
CIENTOS Y SES
TACCO.

Handwritten signature or stamp in the upper left corner.

Handwritten signature or stamp in the middle left area.

Handwritten signature or stamp in the lower left area.

2

Amo. 8.

Don Juan Calvo

Osca
Lupp.

1-44-95

En la Villa de Madrid a primero
de Mayo de 1795

Delante maravedis.

1-44-95

**SELLO QVARTO. VEINTE
MARAVEDIS, AÑO DE MIL
SETECIENTOS Y SESENTA
Y CINCO.**

Dia del mes de Junio año de mil Setecientos Sesenta y Cinco del D. Ra-
mon Sotelo Rexidor perpetuo desta misma Villa y Comisario de
la Quartel llamado D.º Gregorio, asistido del D.º Manuel de Peña
Giron Visitador gral del asedornato Policia Limpia y Empedrado
de las Calles desta enuncia Villa: de D.º Juan Manuel Vidal Arquie-
tao Mro de obras y Alarife en ella: de D.º Gregorio Velazquez Minro
Citador de dha Comision, y de mi el ynfraascripto D.º, en vista del
memorial que antecede dado en el M.º Ayuntamiento. desta mencionada
Villa por D.º Manuel Calbo, dueño de una Casa sita en la Calle de la
Palma de ella, y hace esquina y buelbe ala de D.º Gregorio Varrio de las
Maravillas, y Remision del hecha au Señoria, para efecto de ver y re-
conocer dha Casa sitio y terreno donde se ha de executar la obra y f-
abrica q. en el se expresa, nombria al Referido D.º Juan Man. Min
Vidal, quien lo acepto en toda forma, y en su Consequencia: Estando
en la nominada Calle de la Palma desta enuncia Villa y es-
quina ala de D.º Gregorio, visto y Reconocio la prenotada Casa y sitio,
y por no haver en su Construcccion y nueva Redificacion impedimento
alguno segun la planta demostrada y enviada, se mandó por su M.º
tirar las Cuerdas, y en su Cumplim.º lo executó dho Alarife en
esta forma: En la linea de su fachada pñal que la hace ala ex-
presada Calle de la Palma desde Casa con quien por una parte
hace medianeria que diferon via de D.º Juan de Cusellar, hasta la es-
quina que hace y buelbe dho sitio y Casa ala de D.º Gregorio tiene
Cinquenta y nueve pies; Y desde la Referida Esquina, hasta
Casas que pertenecen en dha Calle de D.º Gregorio segun diferon a Ju-
an Vazquez con quien hace medianeria, tiene d.º fachada sitio
y Casa Cinquenta pies; Y de hueso y vano las nominadas dho
Calle de la Palma, y D.º Gregorio, es de dha Esquina y forma

alho dizey Casa, hasta las azedas en frente tiene veinte
y quatro pies. Tenesta conformada rescueto y finalizo
alho Reconocim^{to}. y medida y se previno a d. Juan Estevan Ar-
quitecto M^{ro} de obras, quien hade escutar la aqui expresada
notas de principio hasta obtener de Madrid la correspond.
Licencia, y en su Construcion observe ornato y Policia en lo-
rando la tirantía de sus fachadas, poniendo Panalones en
los aleros de sus tejados, y demas que esta prescribiendo, sacando
todo lo sacado la tierra y demontes q^e produce real campo;
Y estan en la fabrica levantada una baxa de la superficie
de la tierra, con en ella hasta q^e se buelba a ver y Reconocer
por su señoria, por si la azejada a lo utamam^{te}. Acordado
por Madrid: No firmis el Refrido. Señor Capiculan, con
alho Alarife, y en fte de todo ello yo el escriuano

Dn Ramon Solís

Dn Ma Martín
Vidal

Dn Juan Boradilla



IN 18



Ayuntamiento de Madrid

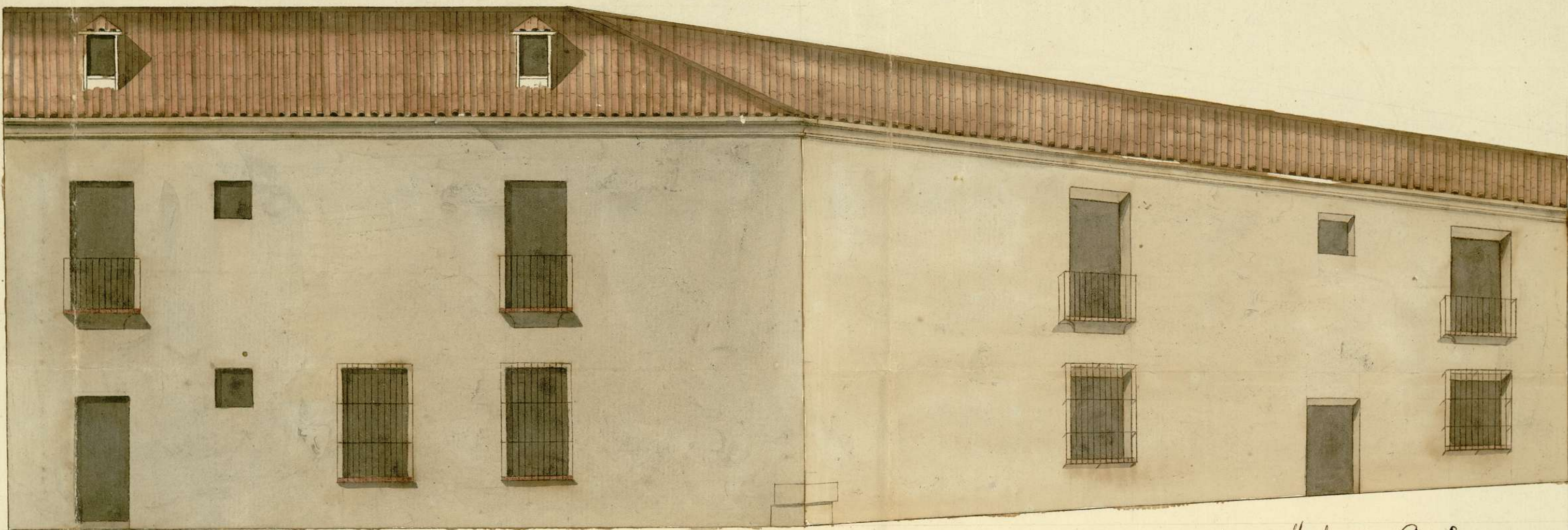

Elevación de la fachada a la Calle de la Palma =

Fachada que buelve a la Calle de San Gregorio =

Juan Bordon

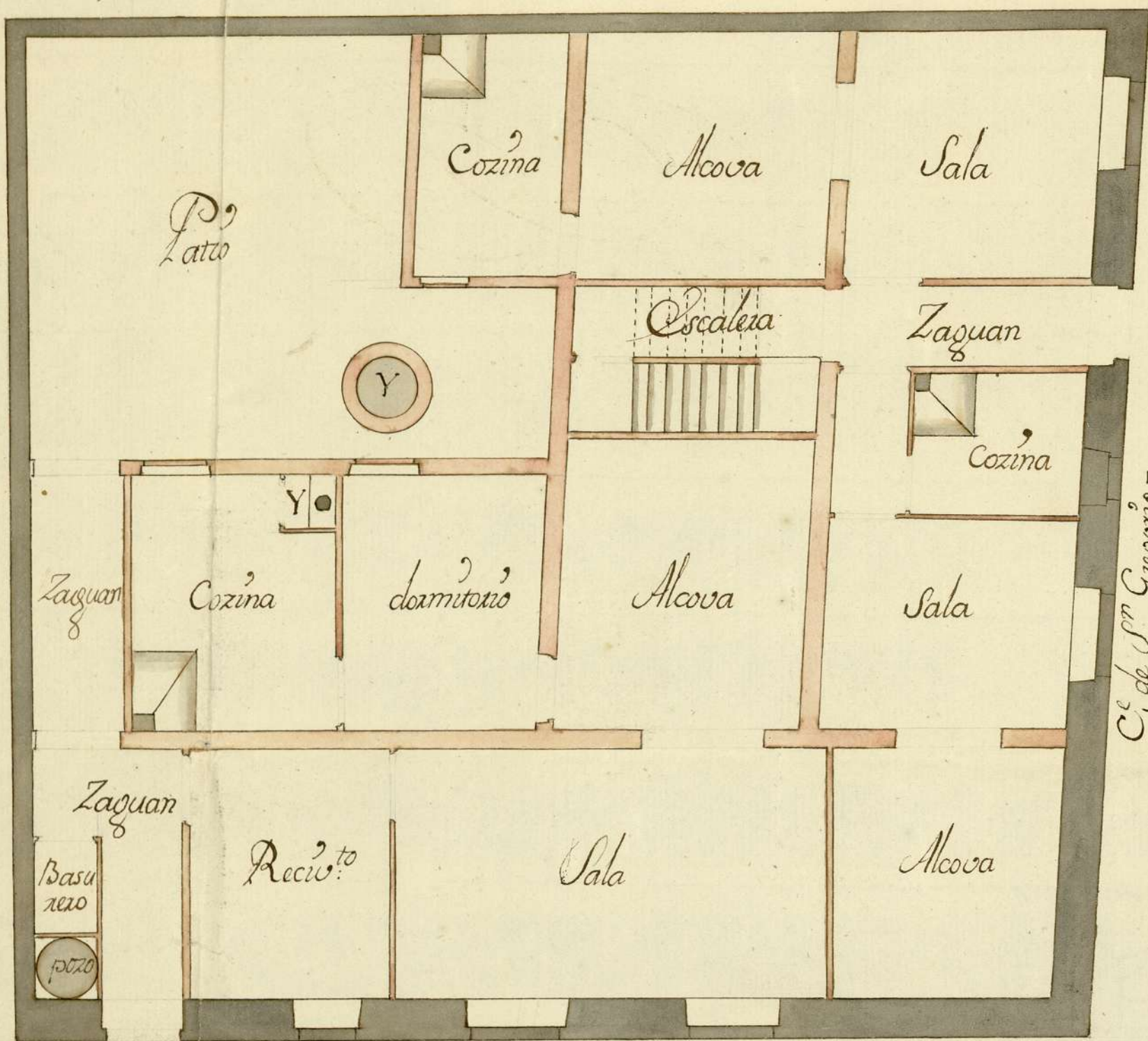

Plan de Quartos Bajos y fachada a la C. de la Palma =

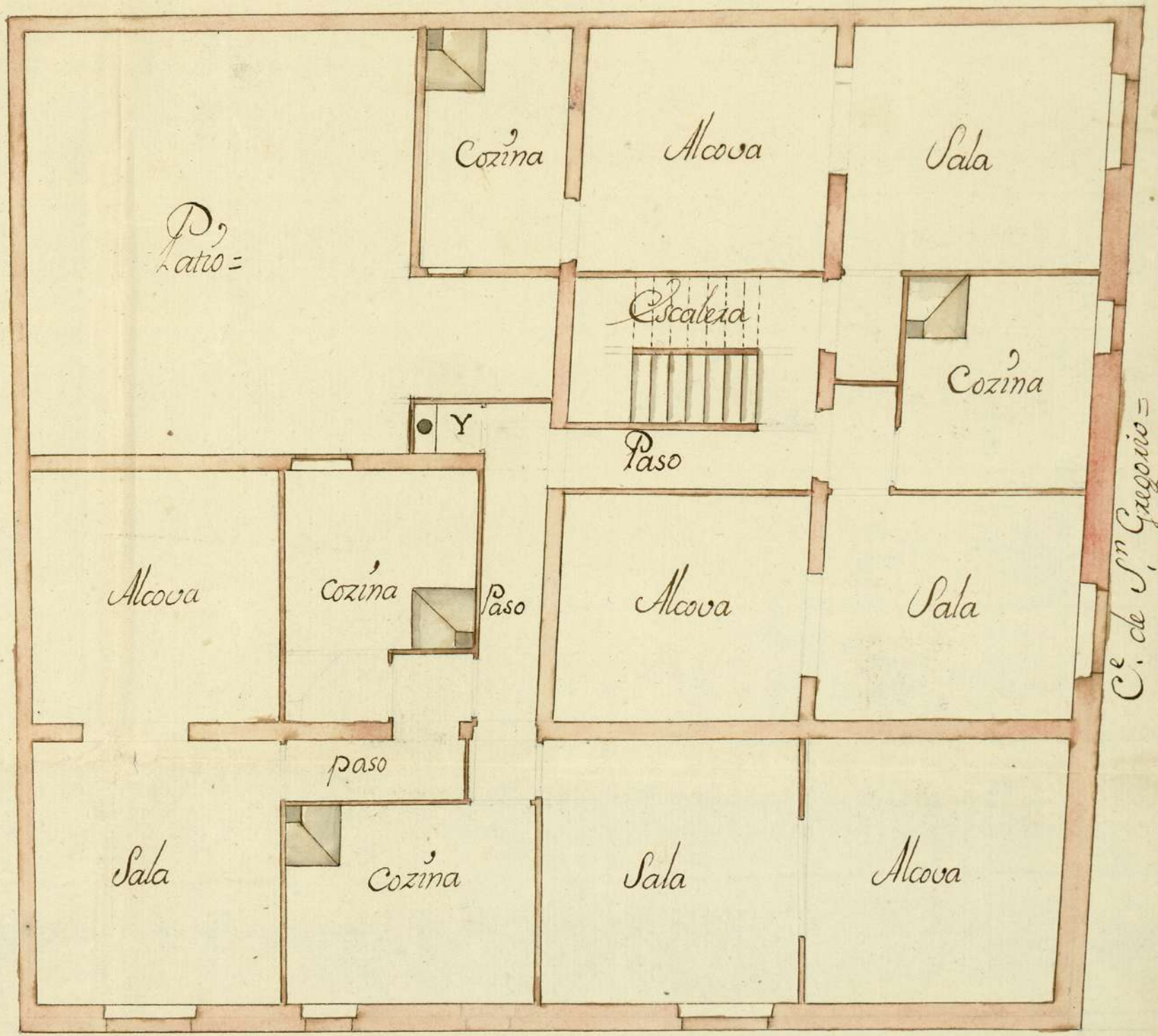

Plan de Quartos Principales =

Ayuntamiento de Madrid

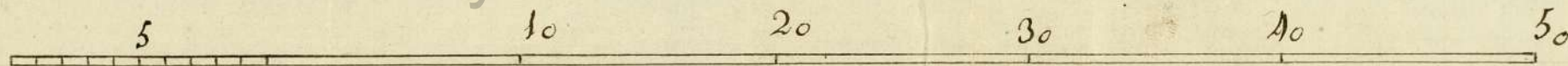

Pies Castellanos =

Je 44 95

1-44-95

3

