

Ayuntamiento de Madrid

AYUNTAMIENTO DE MADRID		PLANO N.º
DEPARTAMENTO DE CONSERVACION DE EDIFICACIONES		3
SECCION DE CONSERVACION DE EQUIPAMIENTOS		
PROYECTO		ESCALA
CERRAMIENTO DE PORCHE EN EL C. P. SEVERO OCHOA		1/50
EMPLAZAMIENTO		FECHA
Calle Ezcaray s/n. - MORATALAZ -		JULIO
PLANTA - ESTADO REFORMADO -		1.987
EL DR. ARO. DIRECTOR	CONFORME EL DR. ARO. JEFE SECCION	EL ARO. MUNICIPAL
<i>Un. Villanueva</i>	<i>Un. Villanueva</i>	<i>Un. Villanueva</i>

(1) S-8-PF.0

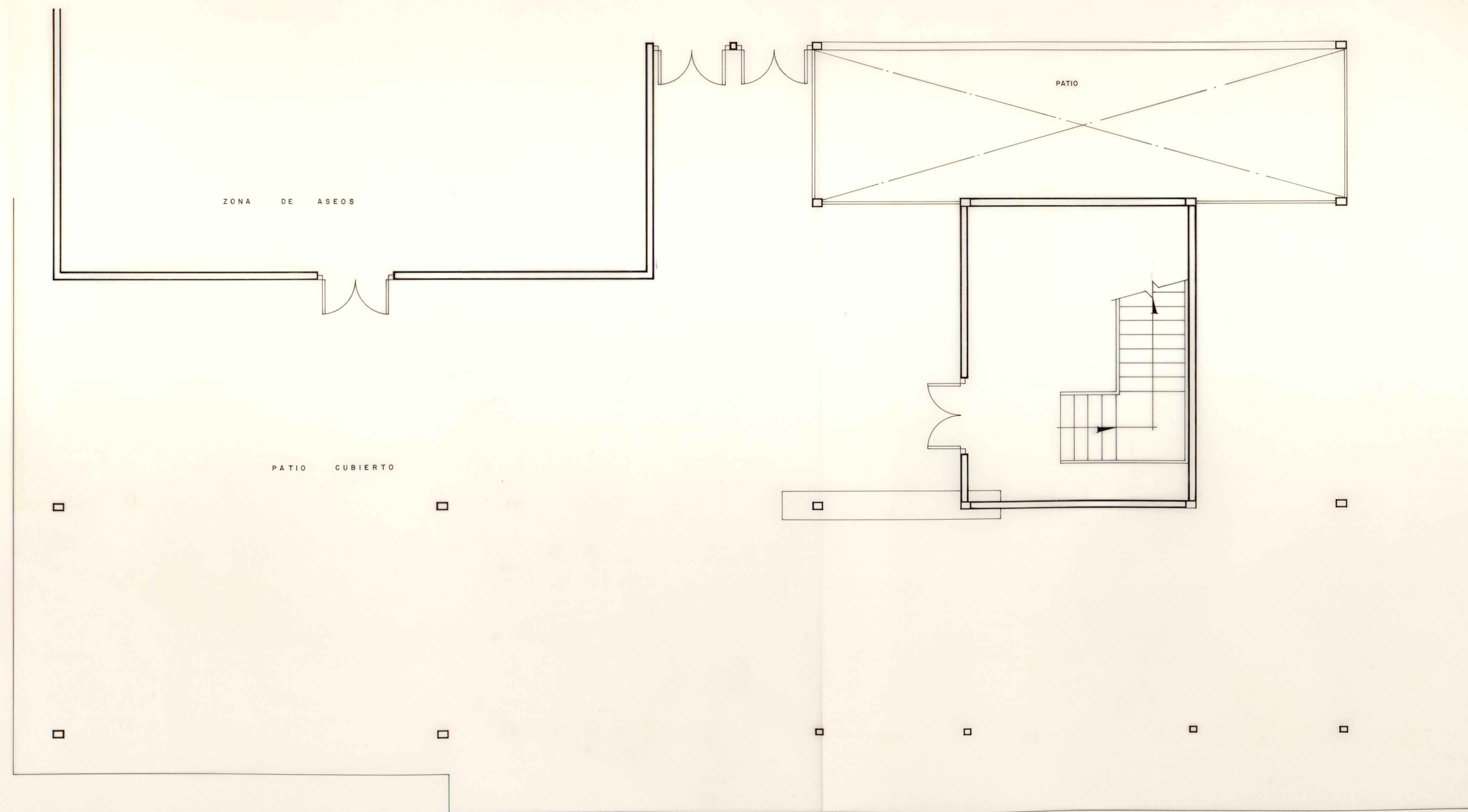

Ayuntamiento de Madrid

AYUNTAMIENTO DE MADRID		PLANO N.º
DEPARTAMENTO DE CONSERVACION DE EDIFICACIONES		2
SECCION DE CONSERVACION DE EQUIPAMIENTOS		
PROYECTO:	CERRAMIENTO DE PORCHE EN EL C.P. SEVERO OCHOA	ESCALA
EMPLAZAMIENTO:	Calle Ezcaray s/n. - MORATALAZ -	1/50
PLANTA - ESTADO ACTUAL -		FECHA
		JULIO
		1987
EL DR. ARQ.º DIRECTOR	CONFORME EL DR. ARQ.º JEFE SECCION	EL ARQ.º MUNICIPAL
<i>An. Villanueva</i>	<i>[Signature]</i>	<i>[Signature]</i>

(s) S+E-PF,0

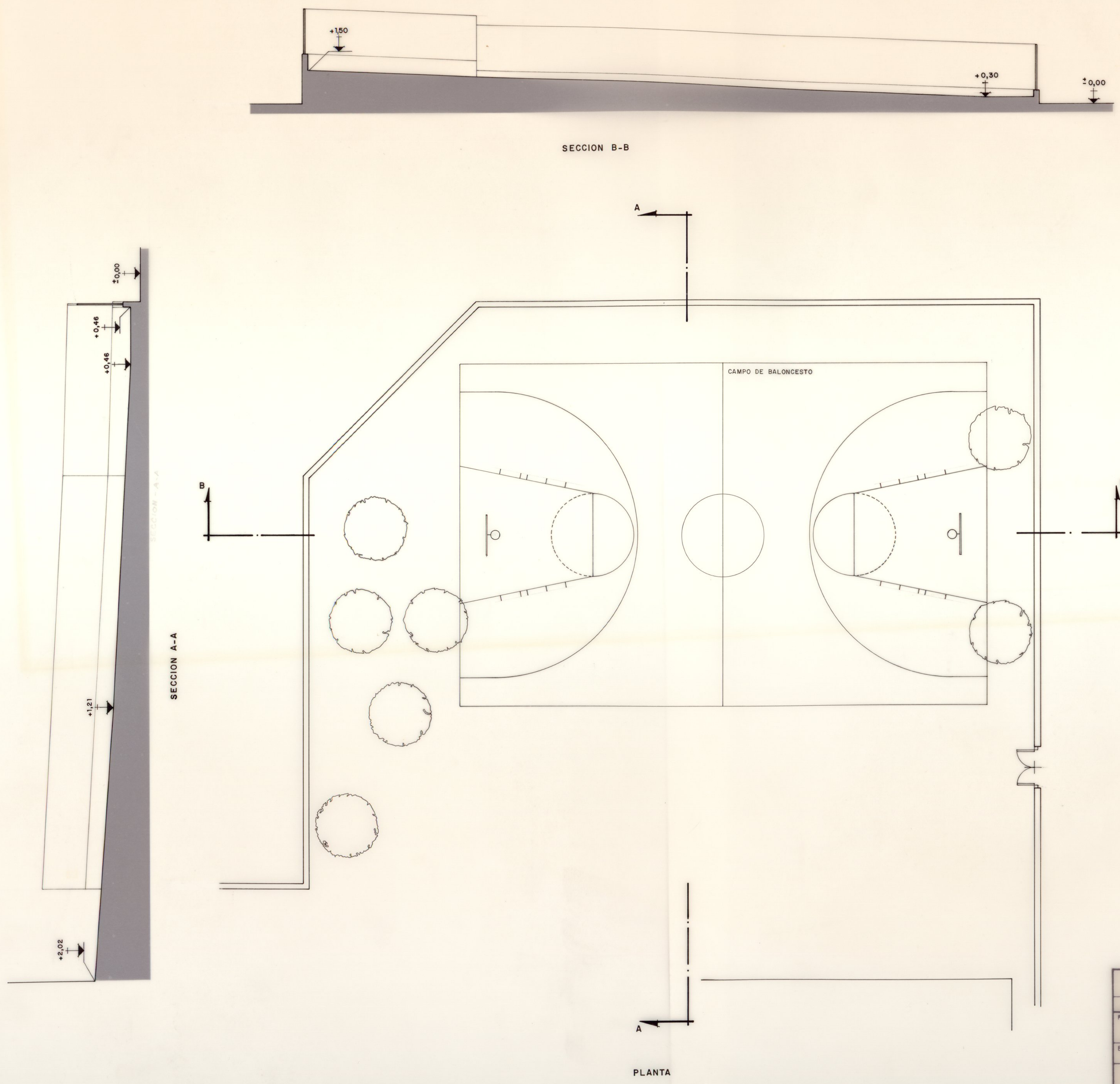

Ayuntamiento de Madrid

AYUNTAMIENTO DE MADRID		PLANO N.º
DEPARTAMENTO DE CONSERVACION DE EDIFICACIONES		1
SECCION DE CONSERVACION DE EQUIPAMIENTOS		ESCALA
PROYECTO CONSTRUCCION DE PISTA DEPORTIVA EN EL		1/100
C.P. REGIMIENTO INMEMORIAL DEL REY.		FECHA
EMPLAZAMIENTO		JULIO
Avd. Moratalaz nº 51 - MORATALAZ -		1.987
PLANTA Y SECCIONES - ESTADO ACTUAL -		
Y. B. S.	CONFORME	EL ARQUITECTO MUNICIPAL
EL DR. ARQUITECTO DIRECTOR	EL DR. ARQUITECTO JEFE SECCION	

(8) S.E.-P.F.O.

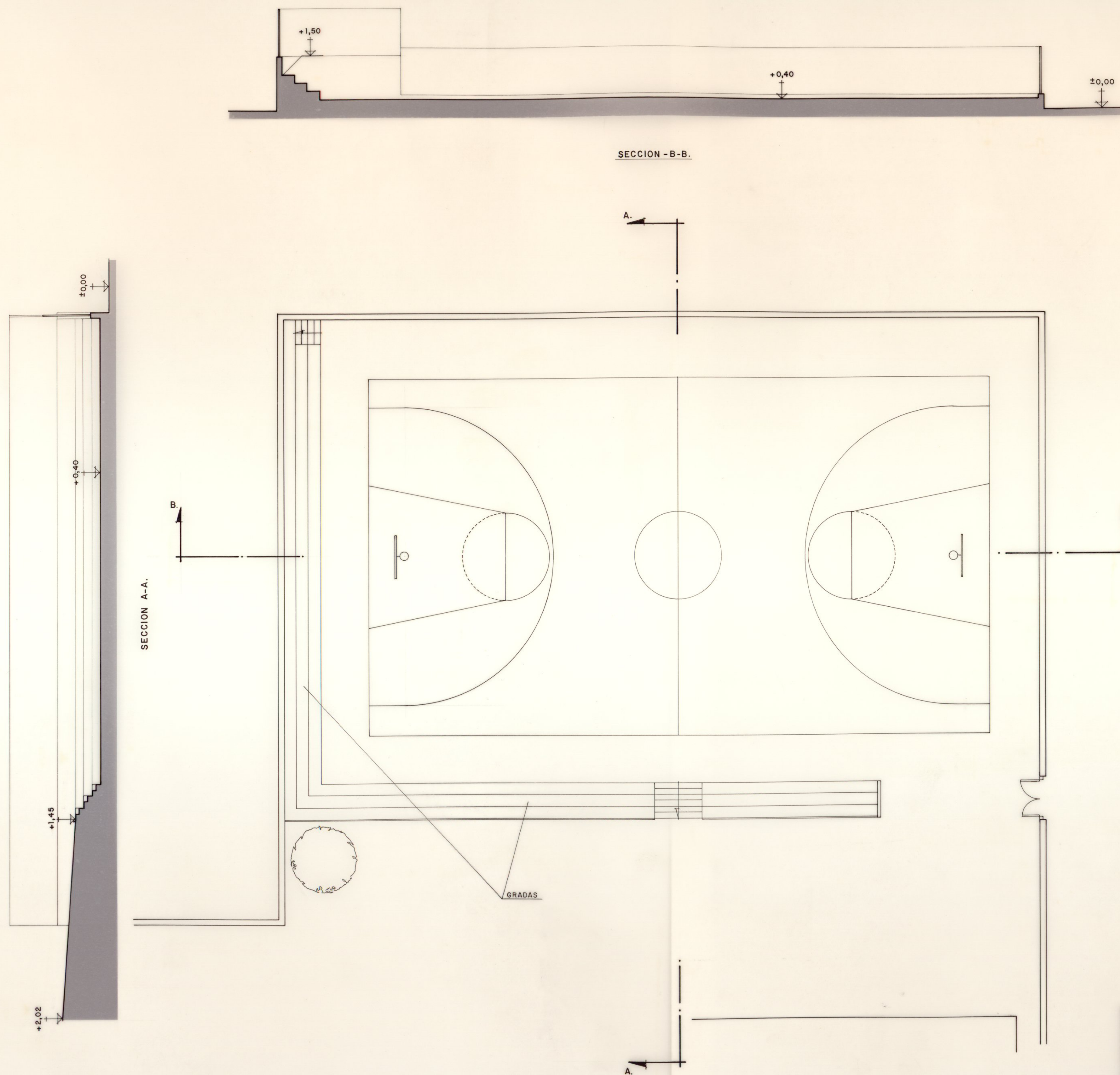

PLANTA

Ayuntamiento de Madrid

AYUNTAMIENTO DE MADRID			PLANO N.º
DEPARTAMENTO DE CONSERVACION DE EDIFICACIONES			2
SECCION DE CONSERVACION DE EQUIPAMIENTOS			ESCALA
PROYECTO CONSTRUCCION DE PISTA DEPORTIVA EN EL			1/100
C.P. REGIMIENTO INMEMORIAL DEL REY.			FECHA
EMPLAZAMIENTO			JULIO
Avd. Moratalaz nº 51 - MORATALAZ -			1.987
PLANTA Y SECCIONES - REFORMA -			
EL D.R. ARQ.º DIRECTOR	CONFORME EL D.R. ARQ.º JEFE SECCION	EL ARQ.º MUNICIPAL	
<i>Lu. Villanueva</i>	<i>Sp. P. M. J. J.</i>	<i>J. J. J.</i>	

(P) 5-2-PF10

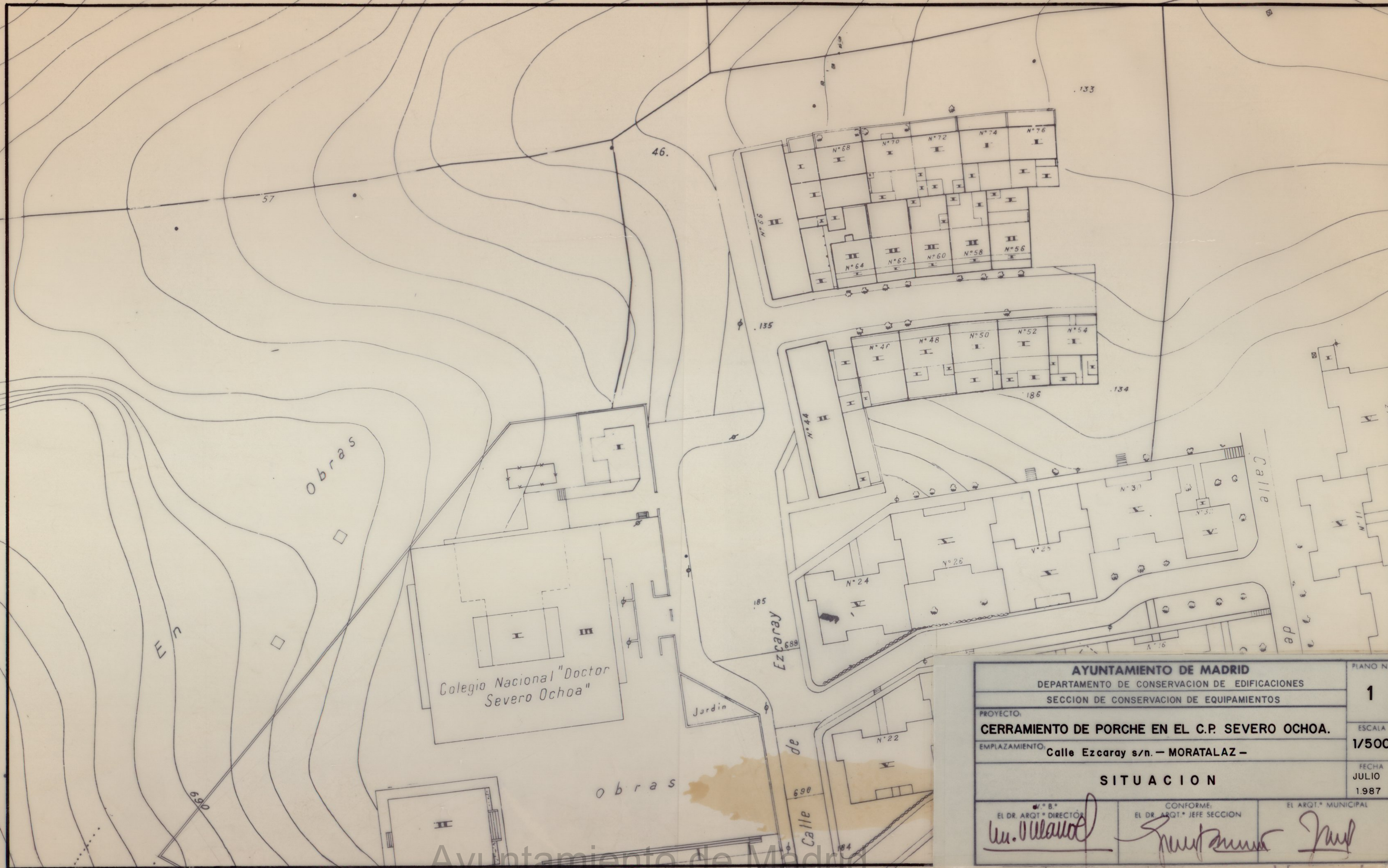

AYUNTAMIENTO DE MADRID		PLANO N.º
DEPARTAMENTO DE CONSERVACION DE EDIFICACIONES		1
SECCION DE CONSERVACION DE EQUIPAMIENTOS		ESCALA
PROYECTO: CERRAMIENTO DE PORCHE EN EL C.P. SEVERO OCHOA.		1/500
EMPLAZAMIENTO: Calle Ezcaray s/n. - MORATALAZ -		FECHA
SITUACION		JULIO 1987
EL DR. ARQT. DIRECTOR <i>Un. Villalobos</i>	CONFORME: EL DR. ARQT. JEFE SECCION <i>[Signature]</i>	EL ARQT. MUNICIPAL <i>[Signature]</i>

Ayuntamiento de Madrid

(2) S-8-PF, 0

7.210 m² de parcela