

PLANTA PROYECTO E-1/50

Ayuntamiento de Madrid

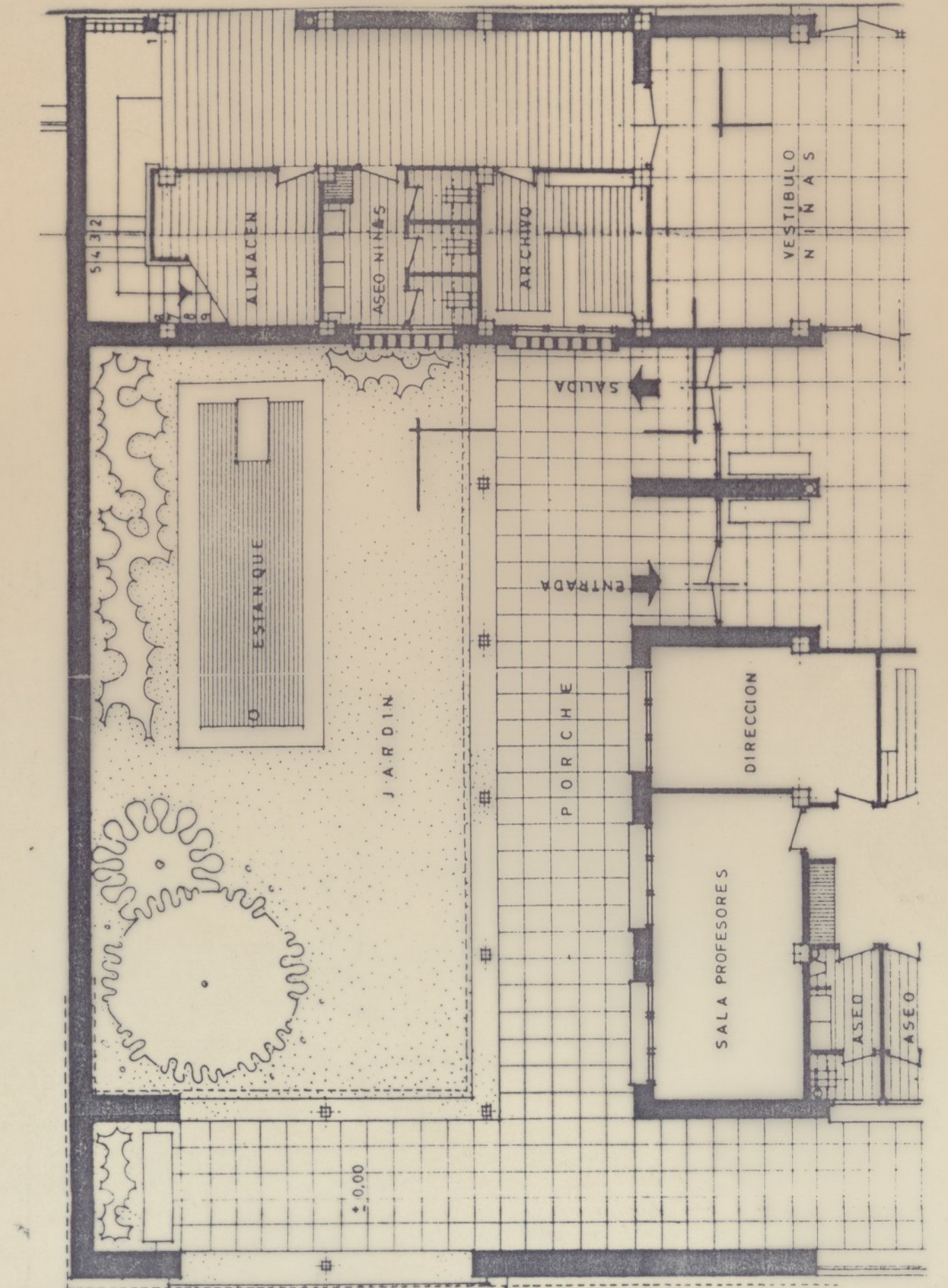

PLANTA ESTADO ACTUAL E-1/100

<b>AYUNTAMIENTO DE MADRID</b> DEPARTAMENTO DE CONSERVACION DE EDIFICACIONES SECCION DE CONSERVACION DE EQUIPAMIENTOS			PLANO N.º
PROYECTO: <b>GINNASIO EN EL C. P. VIRGEN DE LORETO.</b> EMPLAZAMIENTO: Calle Carrión de los Condes nº 73 (Hortaleza)			<b>I</b> ESCALA 1/100 1/50 FECHA Noviembre 1986
<b>PLANTA</b>			
V.º B.º EL DR. ARQ.º DIRECTOR <i>Un. Villanueva</i>	CONFORME EL DR. ARQ.º JEFE SECCION <i>Un. Villanueva</i>	EL ARQ.º MUNICIPAL <i>Un. Villanueva</i>	



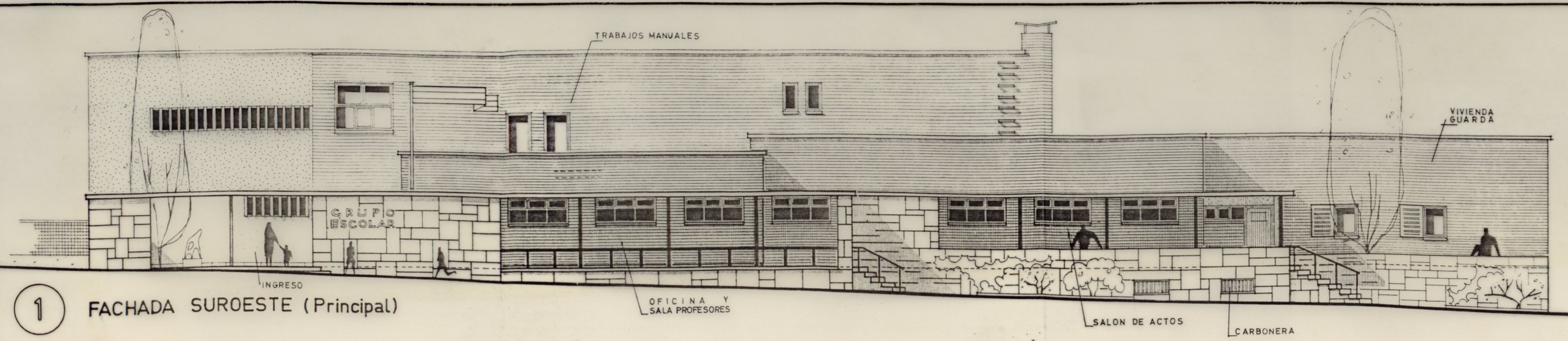

1 FACHADA SUROESTE (Principal)

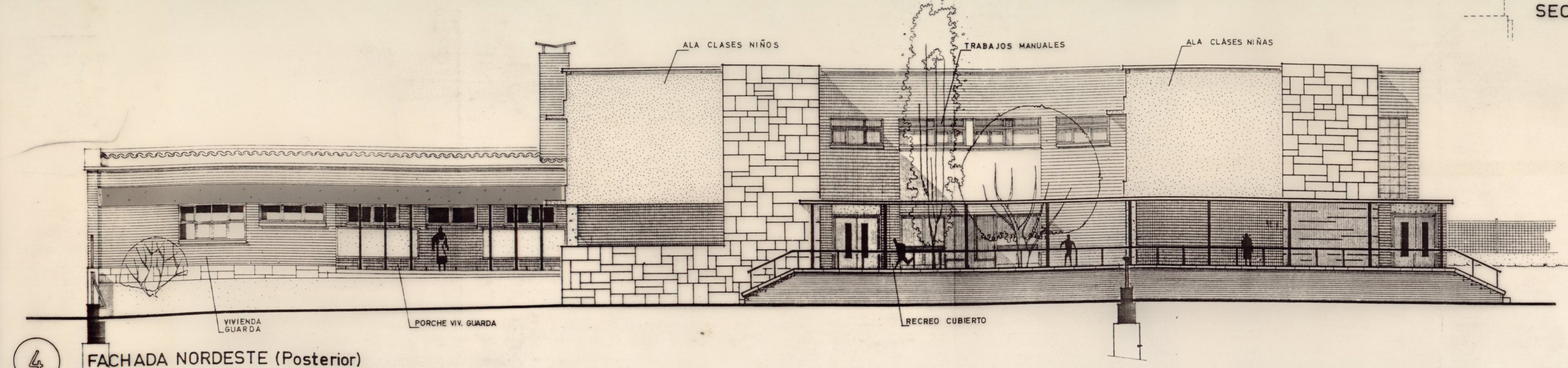

4 FACHADA NORDESTE (Posterior)

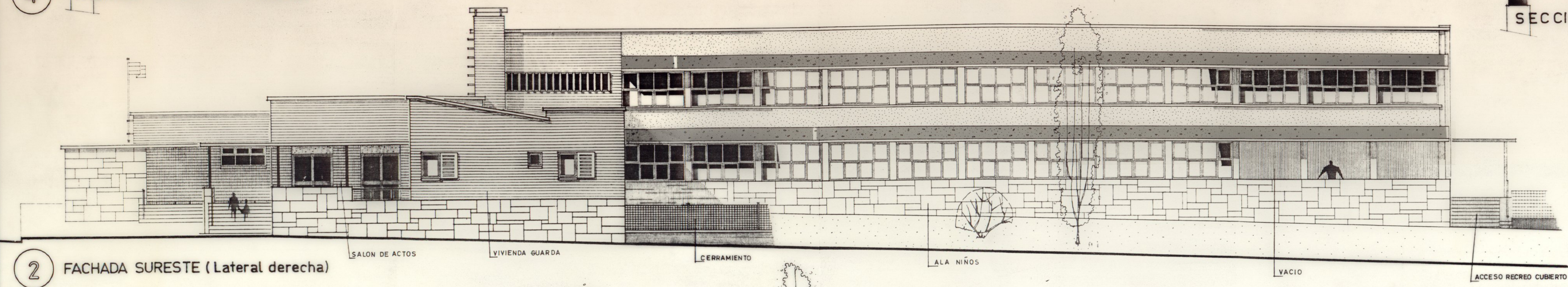

2 FACHADA SURESTE (Lateral derecha)

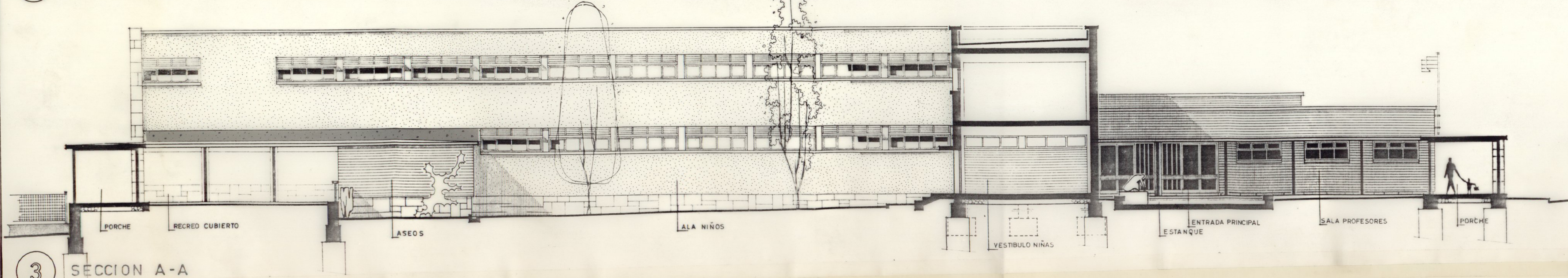

3 SECCION A-A

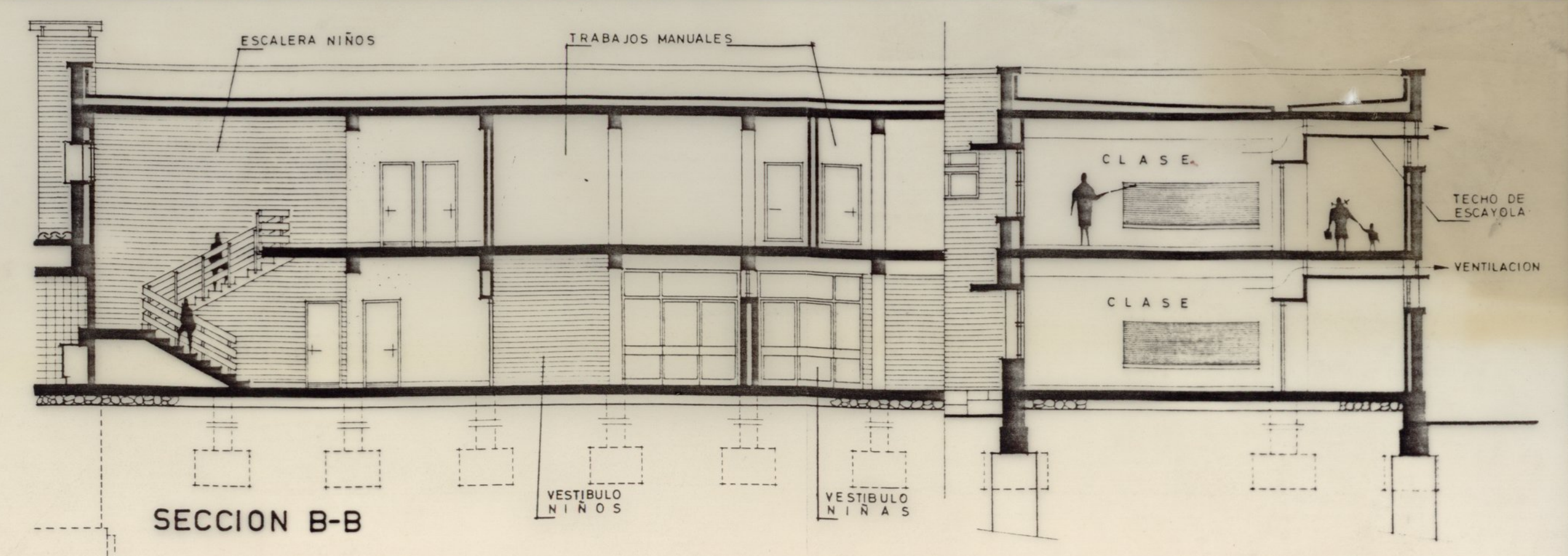

SECCION B-B

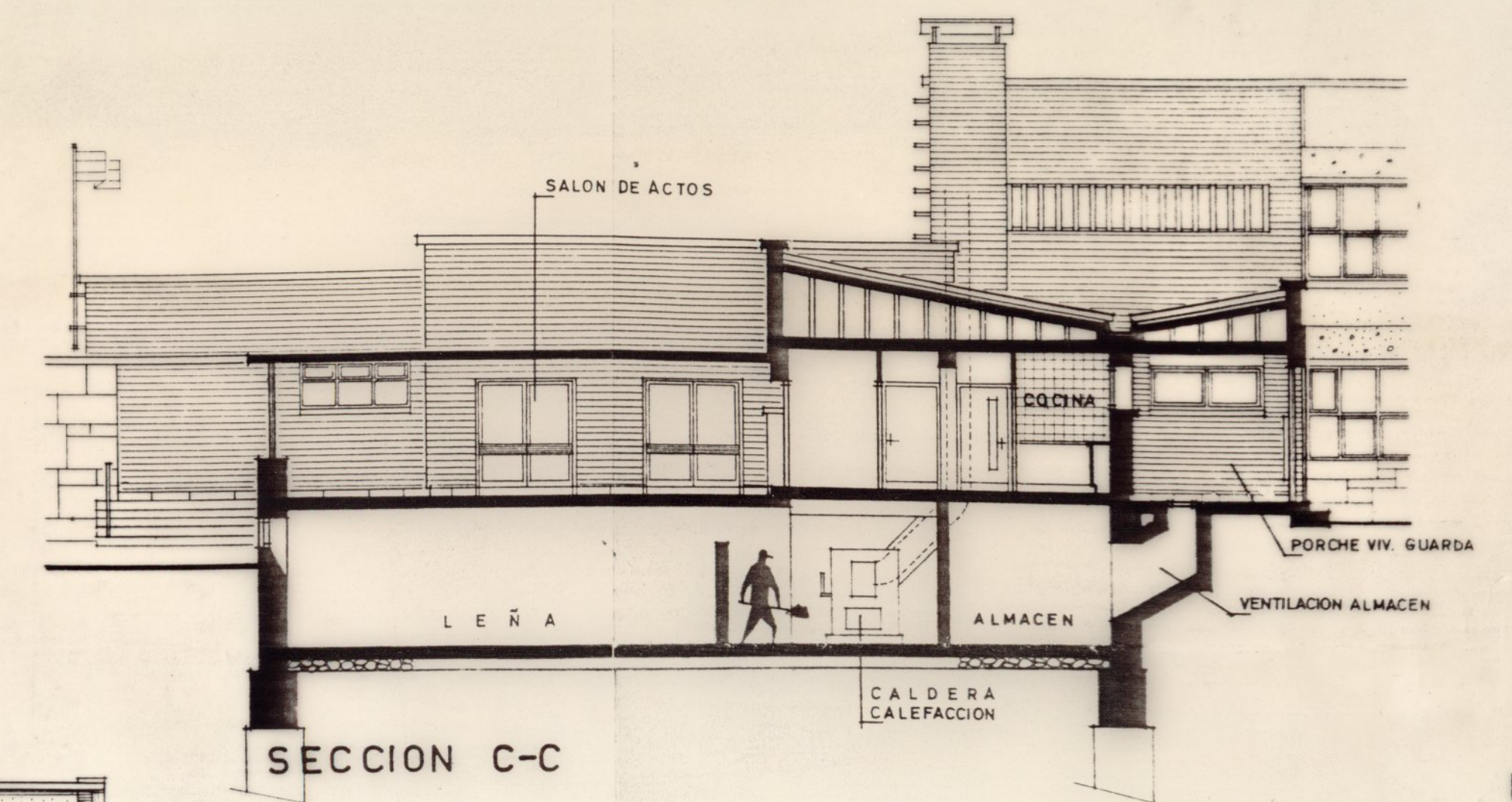

SECCION C-C

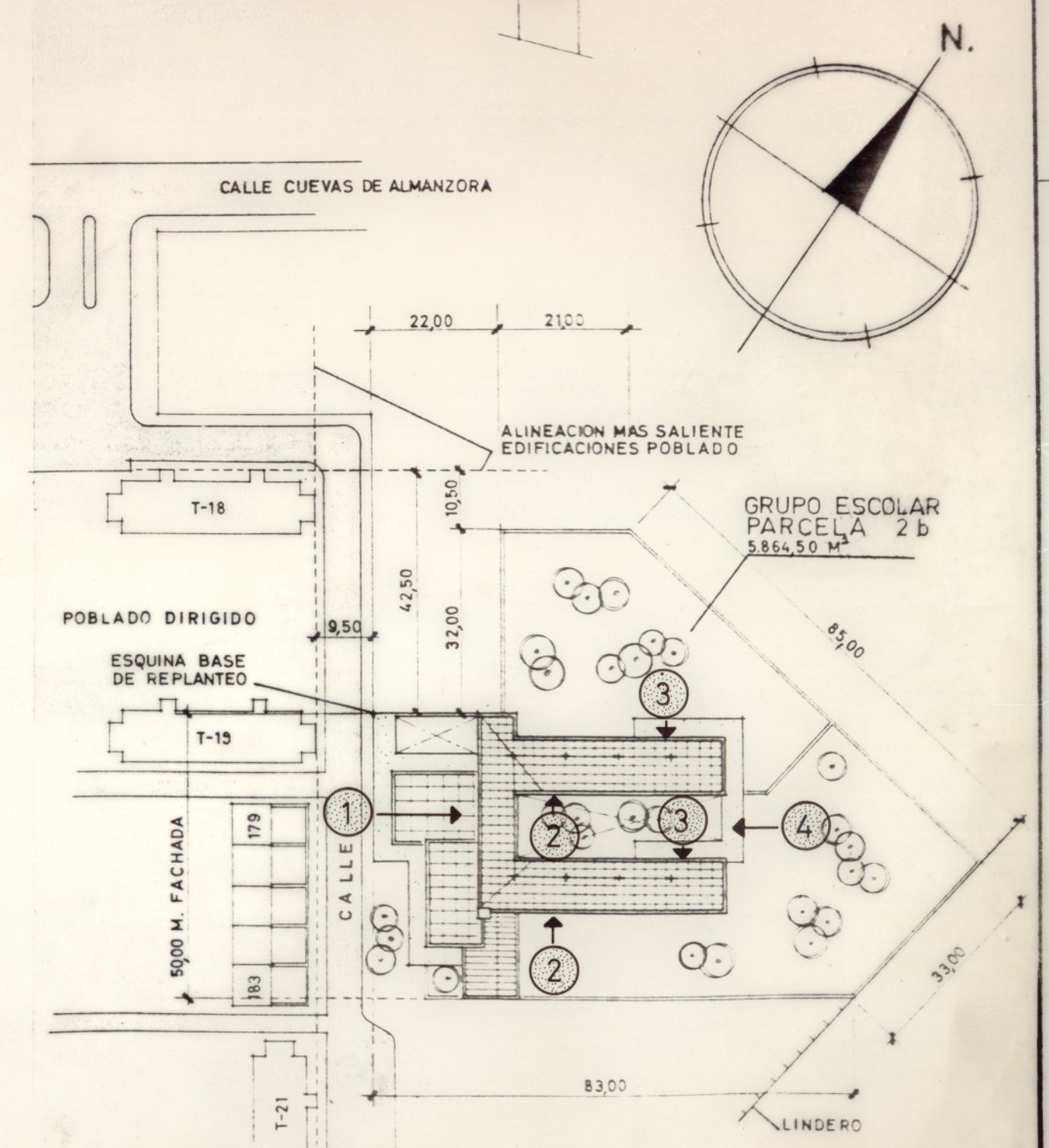

EMPLAZAMIENTO  
ESCALA 1:1000

Ayuntamiento de Madrid

AYUNTAMIENTO DE MADRID		PLANO Nº
DELEGACION DE EDUCACION		2
SECCION DE CONSTRUCCIONES ESCOLARES		ESCALA
PROYECTO: RESTAURACION DE LAS FACHADAS DEL		1/100
COLEGIO NACIONAL "VIRGEN DE LORETO"		1/1000
EMPLAZAMIENTO: C/ Carrion de los Condes Nº 73		FECHA
ALZADOS Y SECCIONES		Nov. 82
CONFORME:	EL ARQTO. MUNICIPAL	
EL ARQTO. JEFE SECCION		



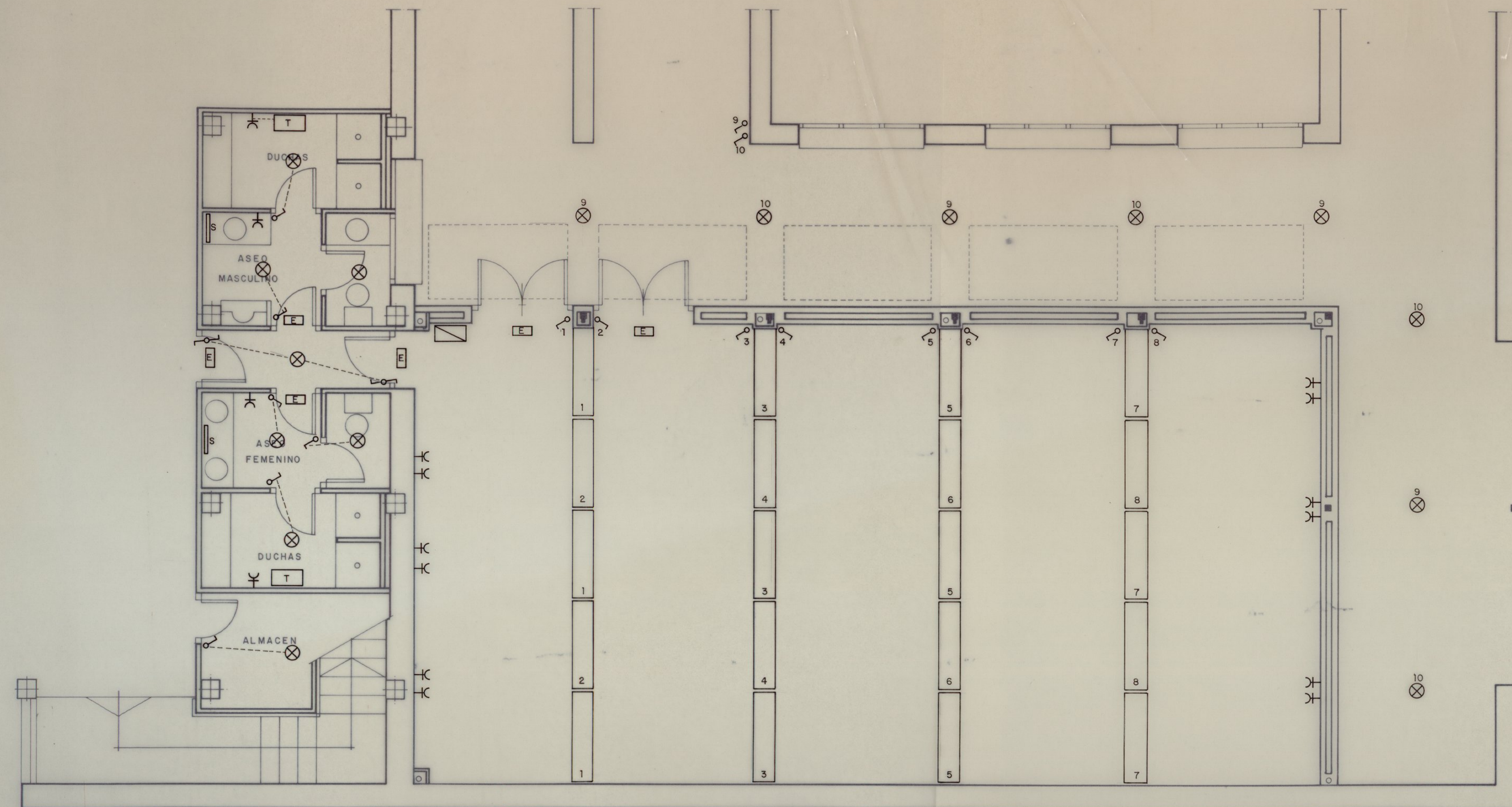

PLANTA PROYECTO E-1/50

Ayuntamiento de Madrid

# CUADRO SECUNDARIO DE GIMNASIO

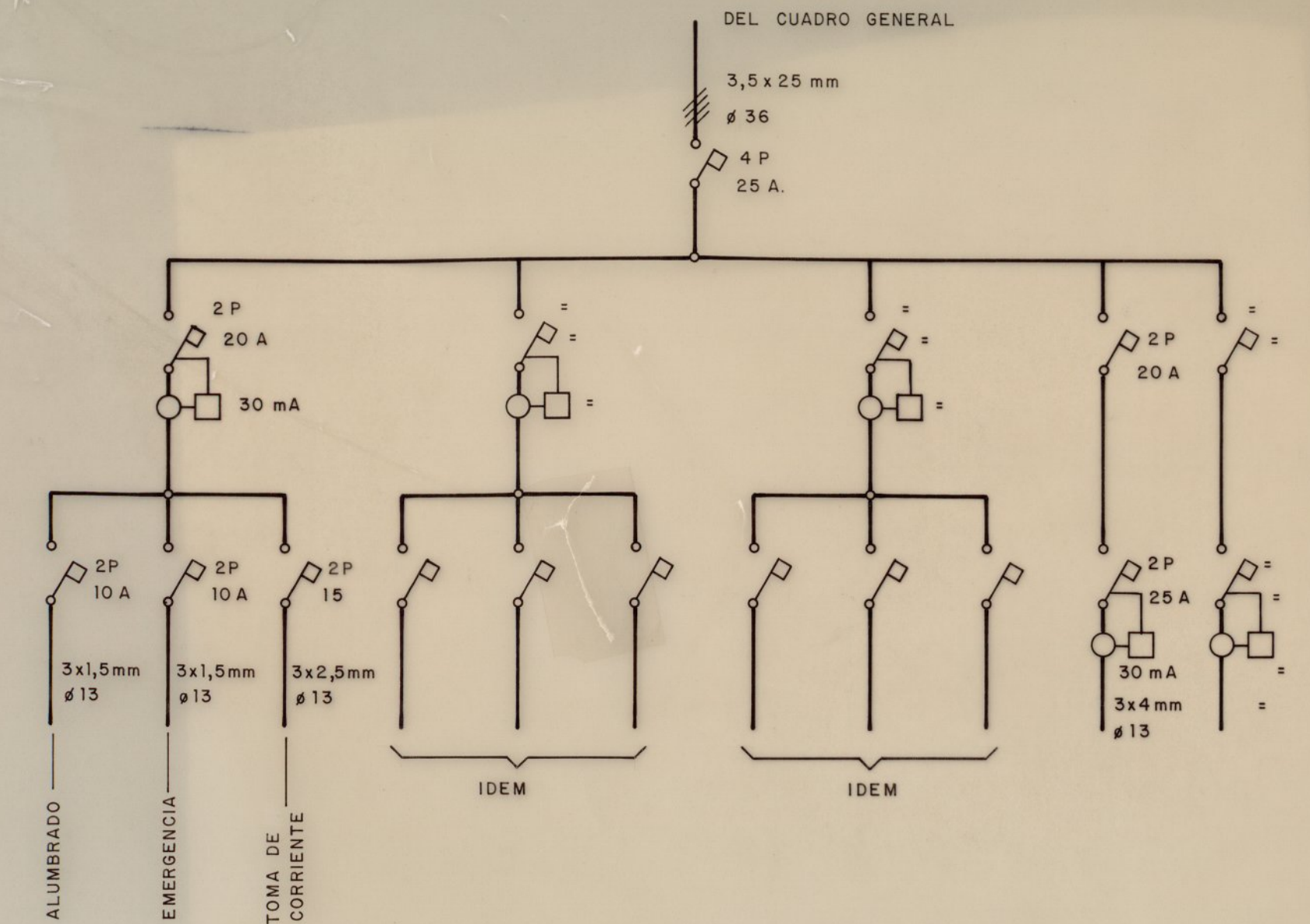

## ELECTRICIDAD

- ⊗ PUNTO DE LUZ DE INCANDESCENCIA
- LUMINARIA DE 1x36/40 W.
- ⌊ SOFITO
- ⌊ EMERGENCIA MAS SEÑALIZACION
- ⌊ TERMO ELECTRICO
- ⌊ TOMA DE CORRIENTE DE 1 POLO NEUTRO Y TIERRA
- ⌊ MECANISMO SENCILLO
- ⌊ " CONMUTADO
- CUADRO SECUNDARIO

AYUNTAMIENTO DE MADRID		PLANO N°
DEPARTAMENTO DE CONSERVACION DE EDIFICACIONES		3
SECCION DE CONSERVACION DE EQUIPAMIENTOS		ESCALA
PROYECTO: GIMNASIO EN EL C. P. VIRGEN DE LORETO.		1/50
EMPLAZAMIENTO: Calle Carrión de los Condes nº 73 (Hortaleza)		FECHA
PLANTA		Noviembre 1986
EL DE ARQ. DIRECTOR	CONFORME	EL ARQ. MUNICIPAL
<i>Un. Villanueva</i>	<i>Un. Villanueva</i>	<i>Un. Villanueva</i>

(8) y - 8 - 10



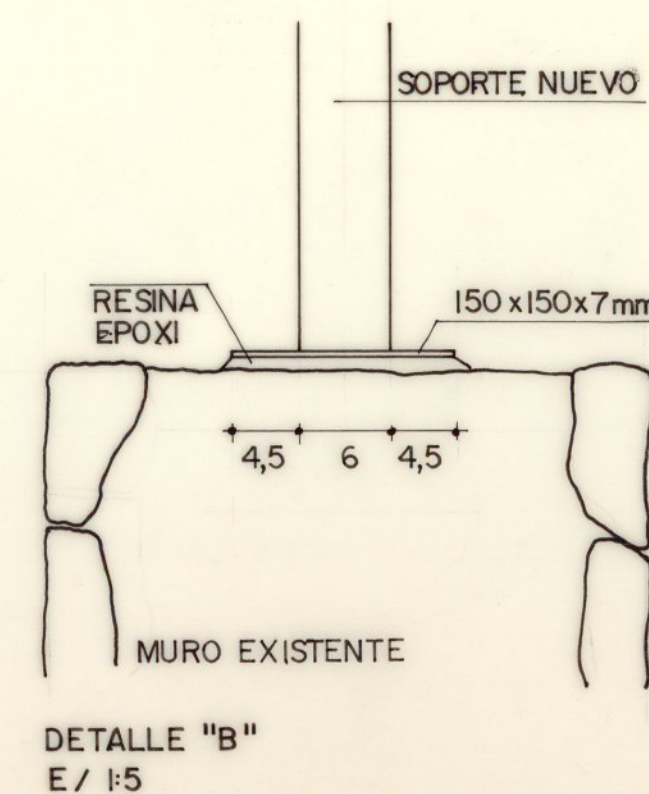
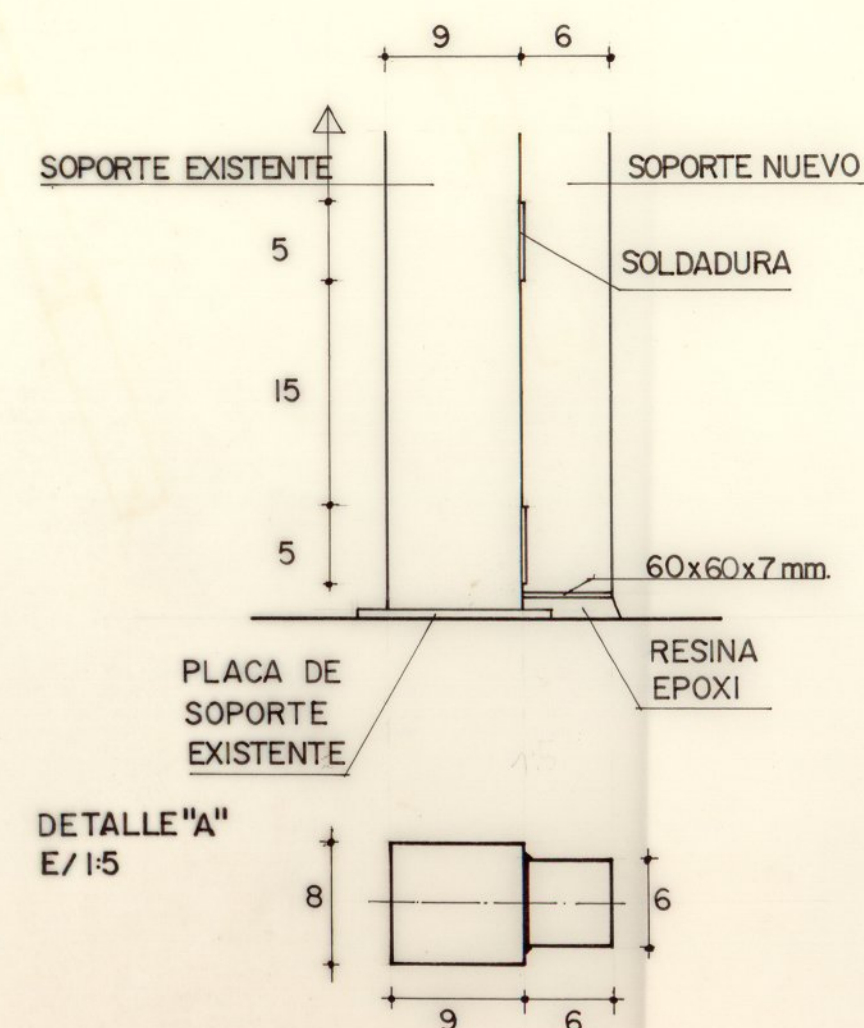
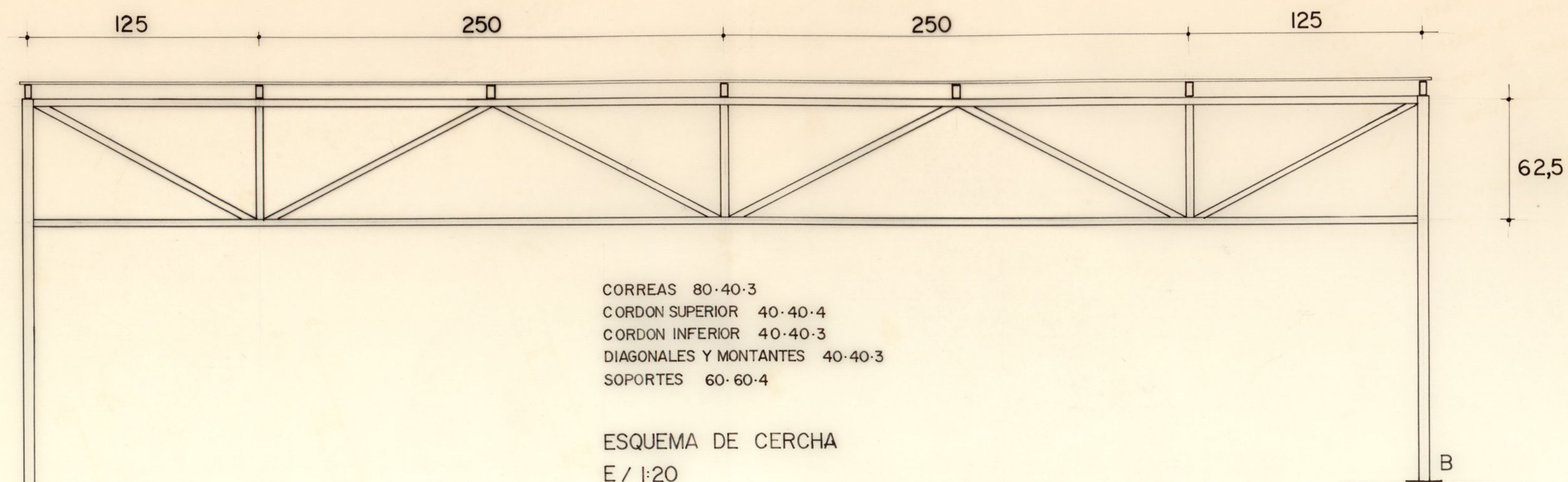
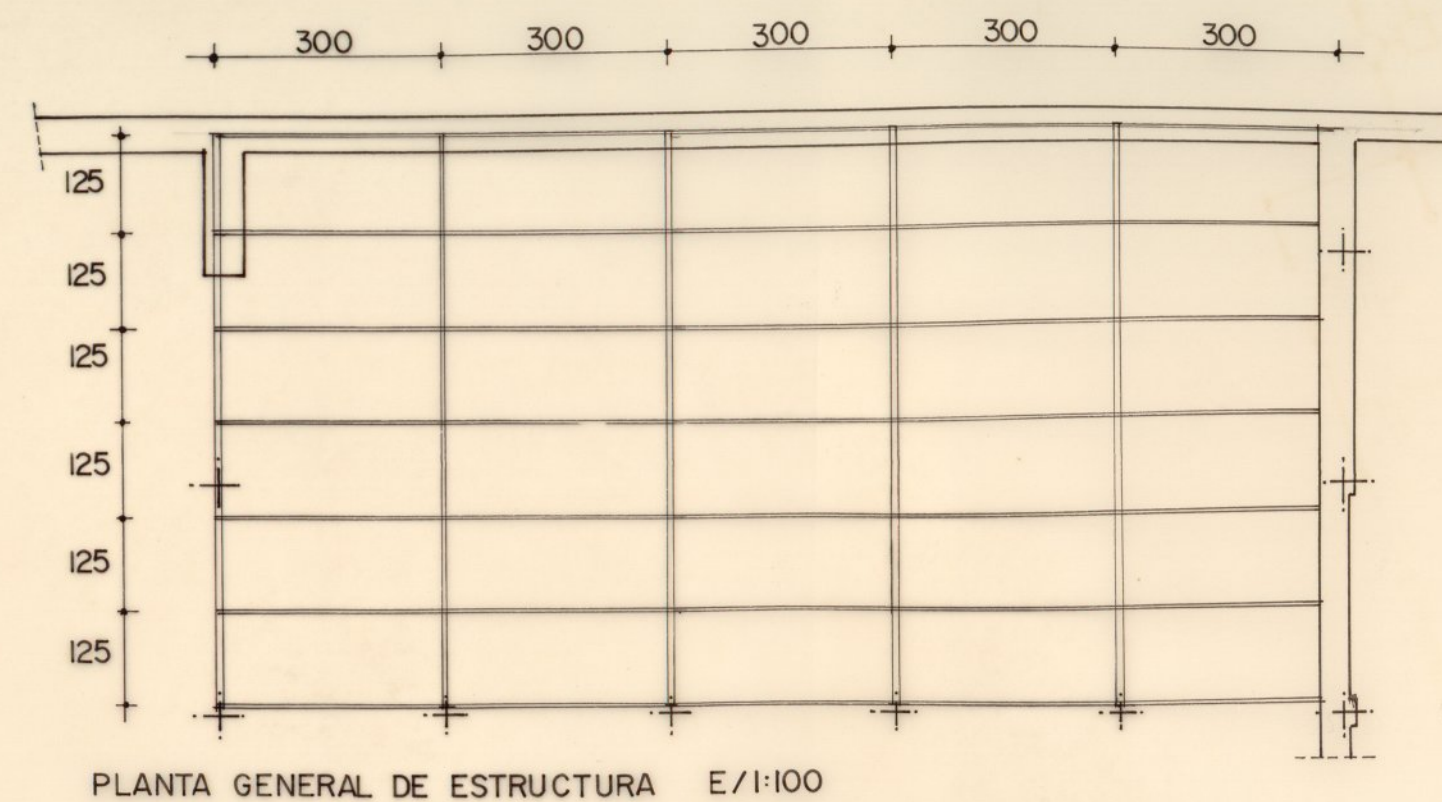

AYUNTAMIENTO DE MADRID			PLANO N.º
DEPARTAMENTO DE CONSERVACION DE EDIFICACIONES			2
SECCION DE CONSERVACION DE EQUIPAMIENTOS			ESCALA
PROYECTO			1/20, 1/5
GIMNASIO EN EL C.P. VIRGEN DE LORETO			1/100
EMPLAZAMIENTO			FECHA
Calle Carrión de los Condes nº 73 (Hortaleza)			Noviembre
ESTRUCTURA			1.986
EL DR. ARQ.º DIRECTOR	CONFORME EL ARQ.º EFF. SECCION	EL ARQ.º MUNICIPAL	
<i>Lu. Villaverde</i>	<i>[Signature]</i>	<i>[Signature]</i>	

Ayuntamiento de Madrid

(V) V-2-Pf,0



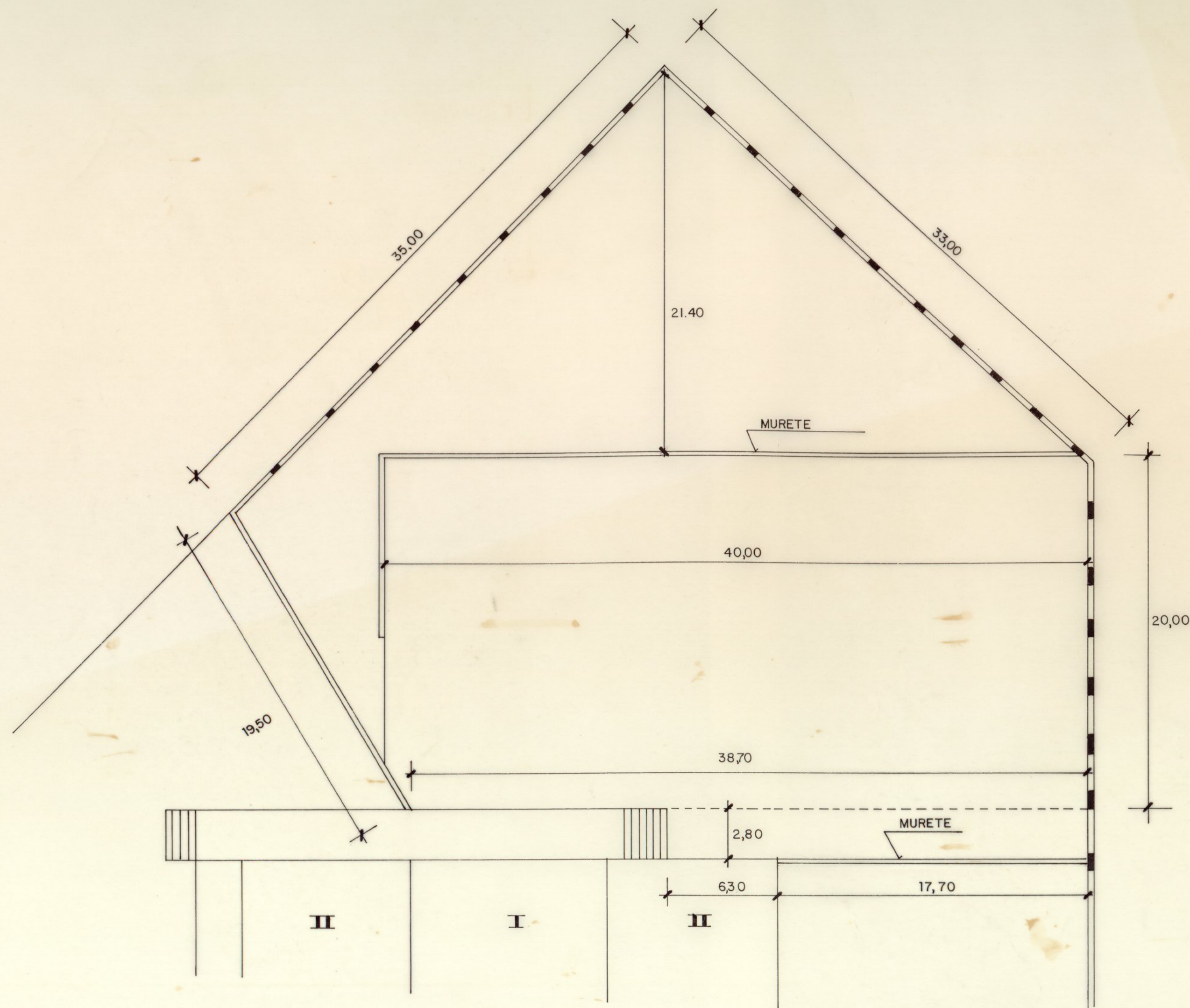

AYUNTAMIENTO DE MADRID  
DELEGACION DE EDUCACION

PROYECTO DE IMPERMEABILIZACION DE CUBIERTAS Y URBANIZACION DE UN PATIO  
COLEGIO NACIONAL "VIRGEN DE LORETO"

CALLE - CARRION DE LOS CONDES, 73 BARRIO HORTALEZA MADRID

PLANO DE URBANIZACION

ESCALA:  
1:200

2

MADRID DE 1981  
El Arquitecto Municipal.

Ayuntamiento de Madrid







# SECCION DEL PETO DE CUBIERTA.

E: 1/5

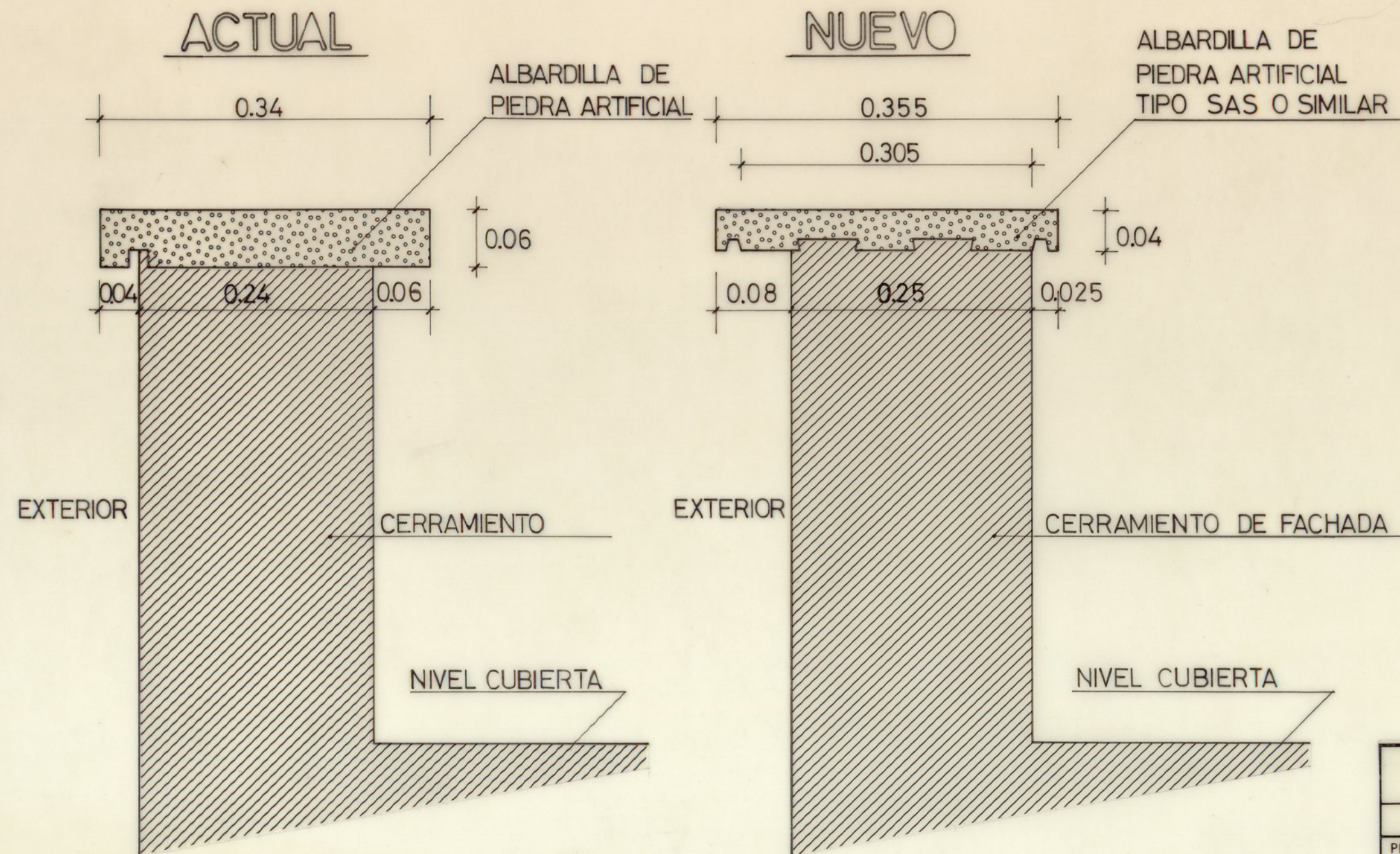

<b>AYUNTAMIENTO DE MADRID</b>		PLANO N°
DELEGACION DE EDUCACION		<b>3</b>
SECCION DE CONSTRUCCIONES ESCOLARES		ESCALA
PROYECTO: RESTAURACION DE LAS FACHADAS DEL COLEGIO NACIONAL "VIRGEN DE LORETO"		1/5
EMPLAZAMIENTO: C/ Carrion de los Condes N° 73		FECHA
DETALLE DEL PETO DE CUBIERTA		Nov.82
CONFORME - - - - - EL ARQT.º JEFE SECCION		EL ARQT.º MUNICIPAL
		<i>[Signature]</i>

Ayuntamiento de Madrid

(F) V-E-PA,0

53 x 33