

PLANTA DE SOTANOS.

4

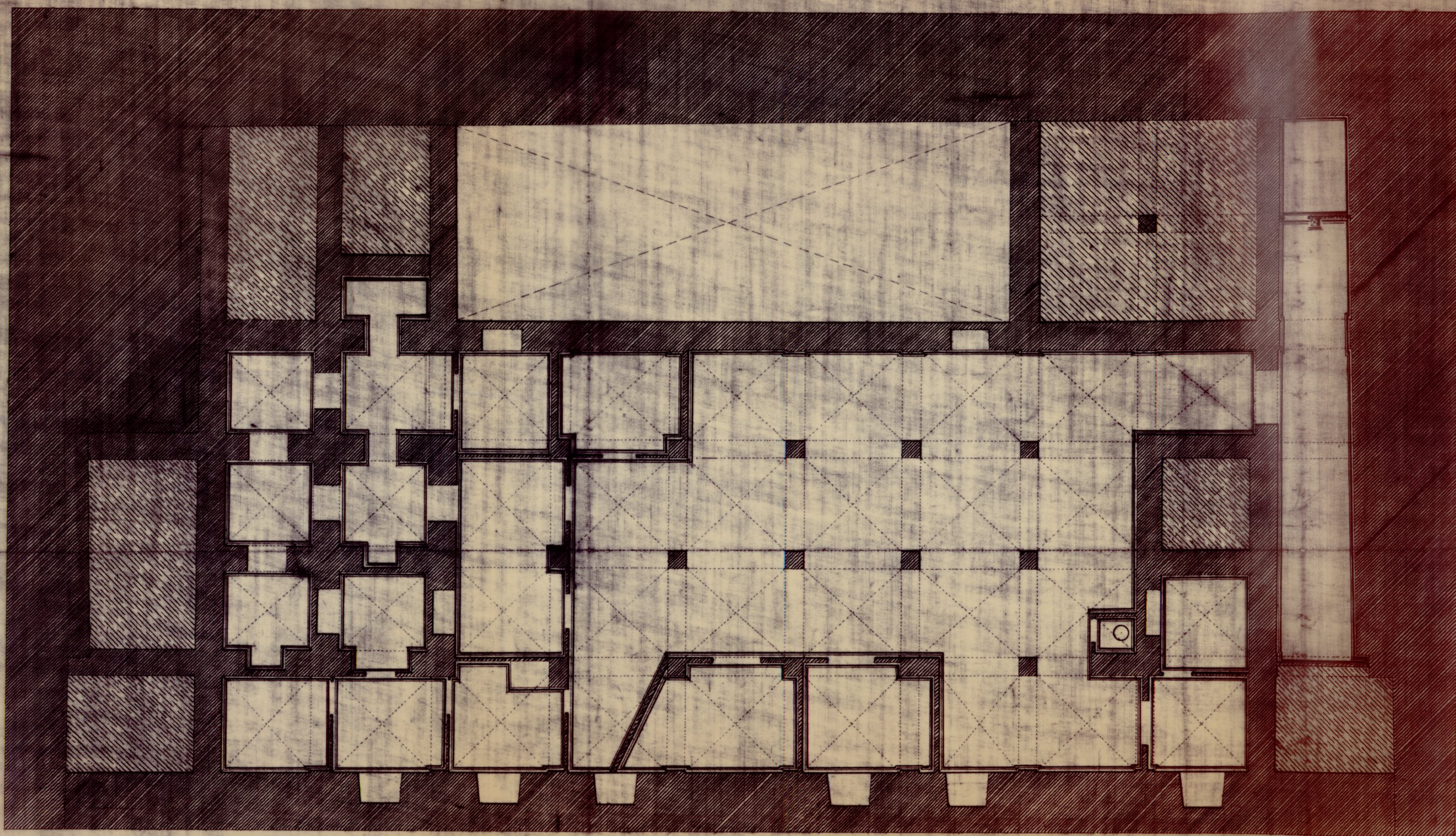

Plaza de la Constitución.

Madrid de Noviembre de 1888.

El Arqu^{to}. m^l. de la 2^a seccion.

Ayuntamiento de Madrid

152-2-001

PLANTA BAJA.

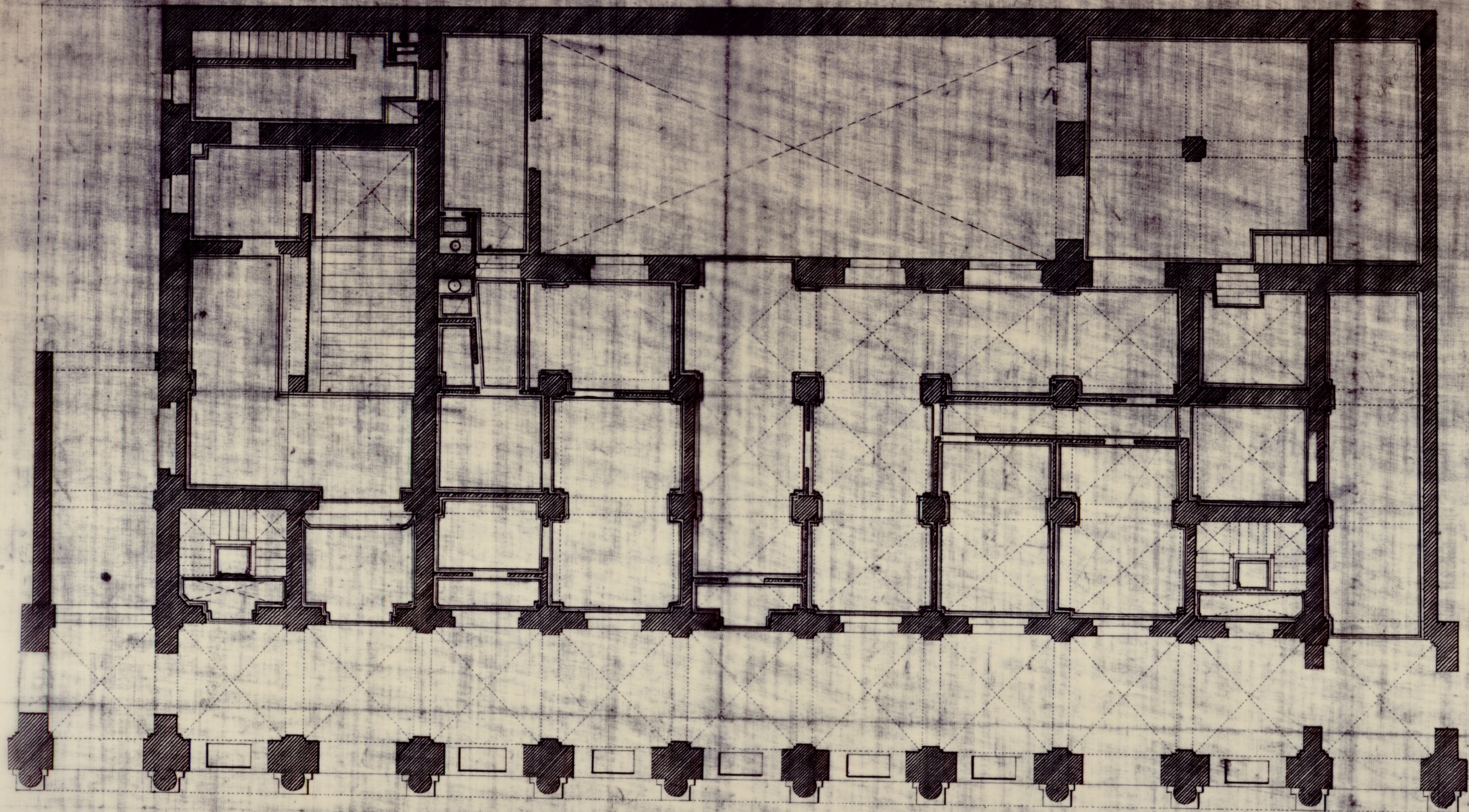

Plaza de la Constitucion.

Madrid 30 de Noviembre de 1888.

Ayuntamiento de Madrid

El Arquitecto nº de la 2ª sección.

Leopoldo Garmy

PLANTA SEGUNDA.

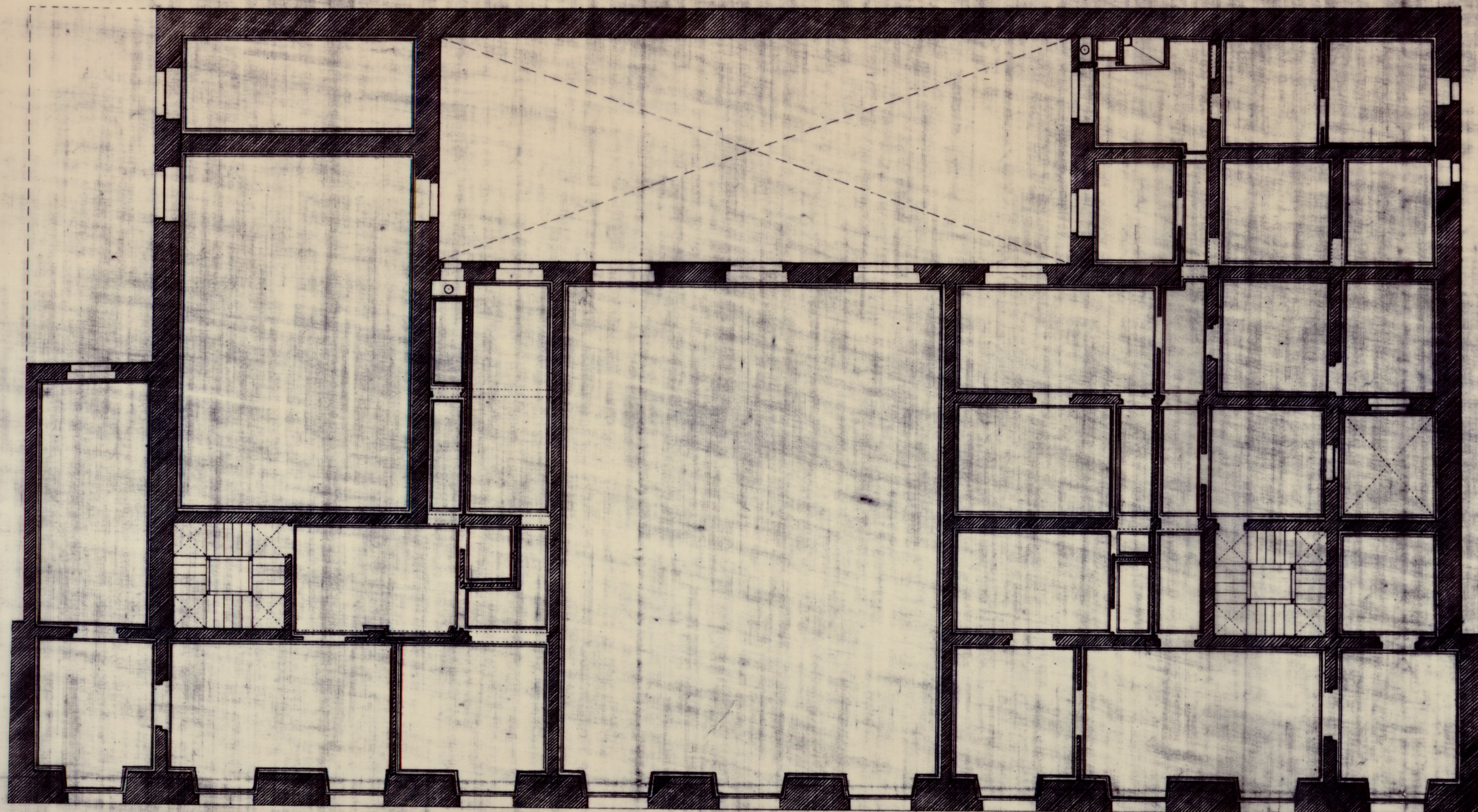

Plaza de la Constitucion.

Madrid 30 de Noviembre de 1888.

El Arqu^{to}. m^o. de la 2^a seccion.

Benigno Gomez

Ayuntamiento de Madrid

PLANTA PRINCIPAL.

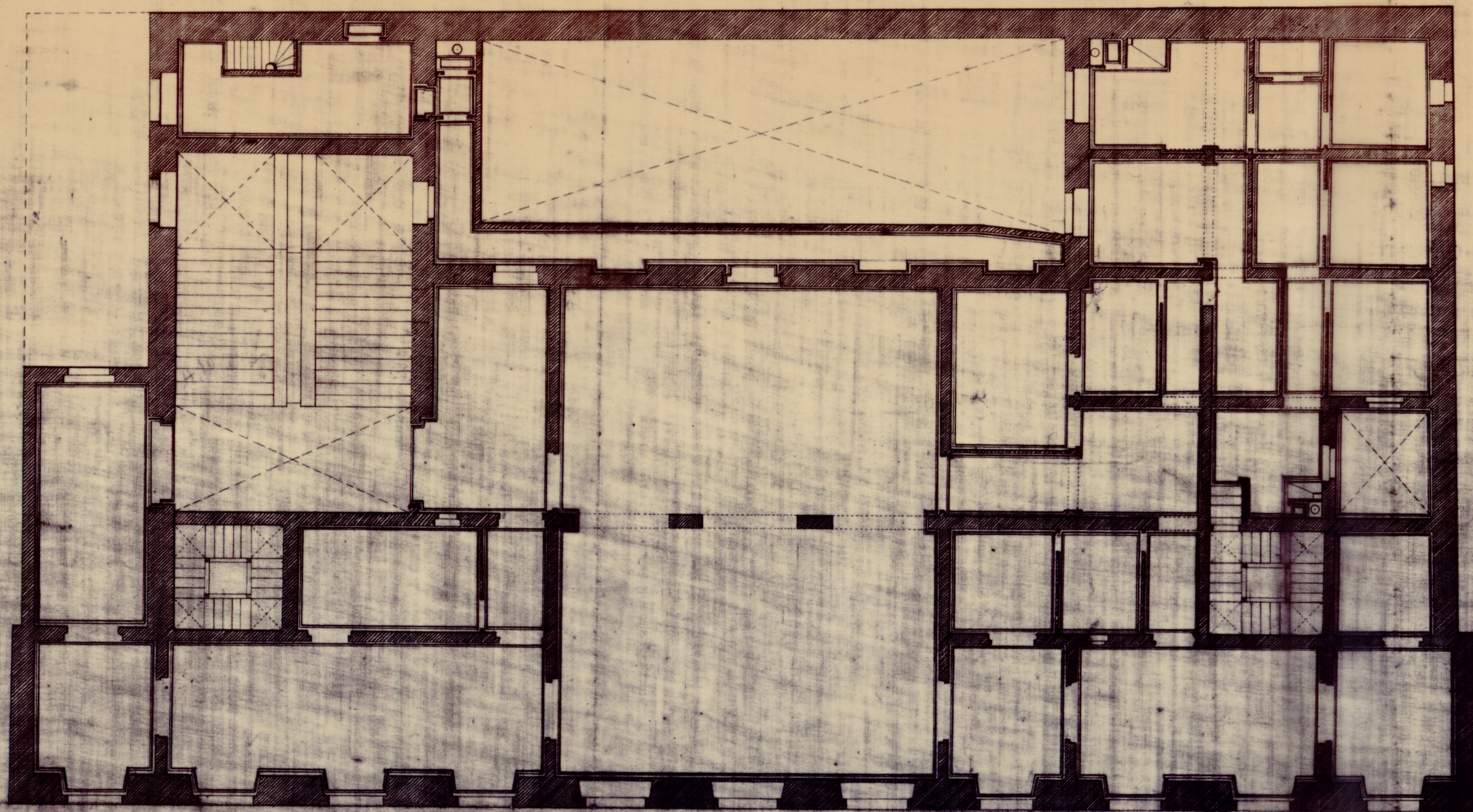

Plaza de la Constitución.

Madrid 30 de Noviembre de 1888.

El Arquitecto de la 2ª sección.

Ignacio Gómez

Ayuntamiento de Madrid

PLANTA TERCERA.

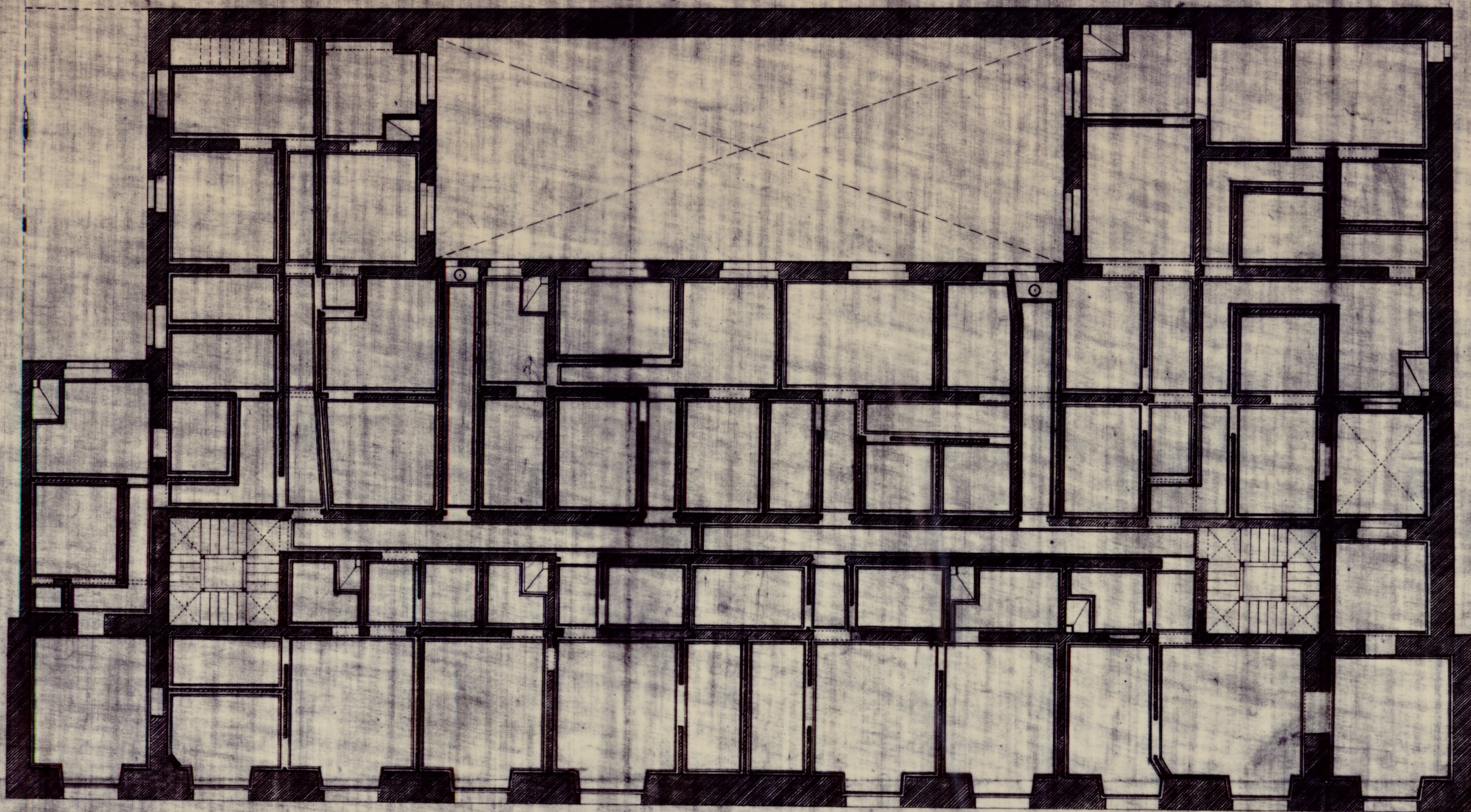

Plaza de la Constitución.

Madrid 30 de Noviembre de 1888

El Arquitecto de la 2ª sección.

Cepiando Gomez

Ayuntamiento de Madrid

PLANTA DE BUHARDILLAS.

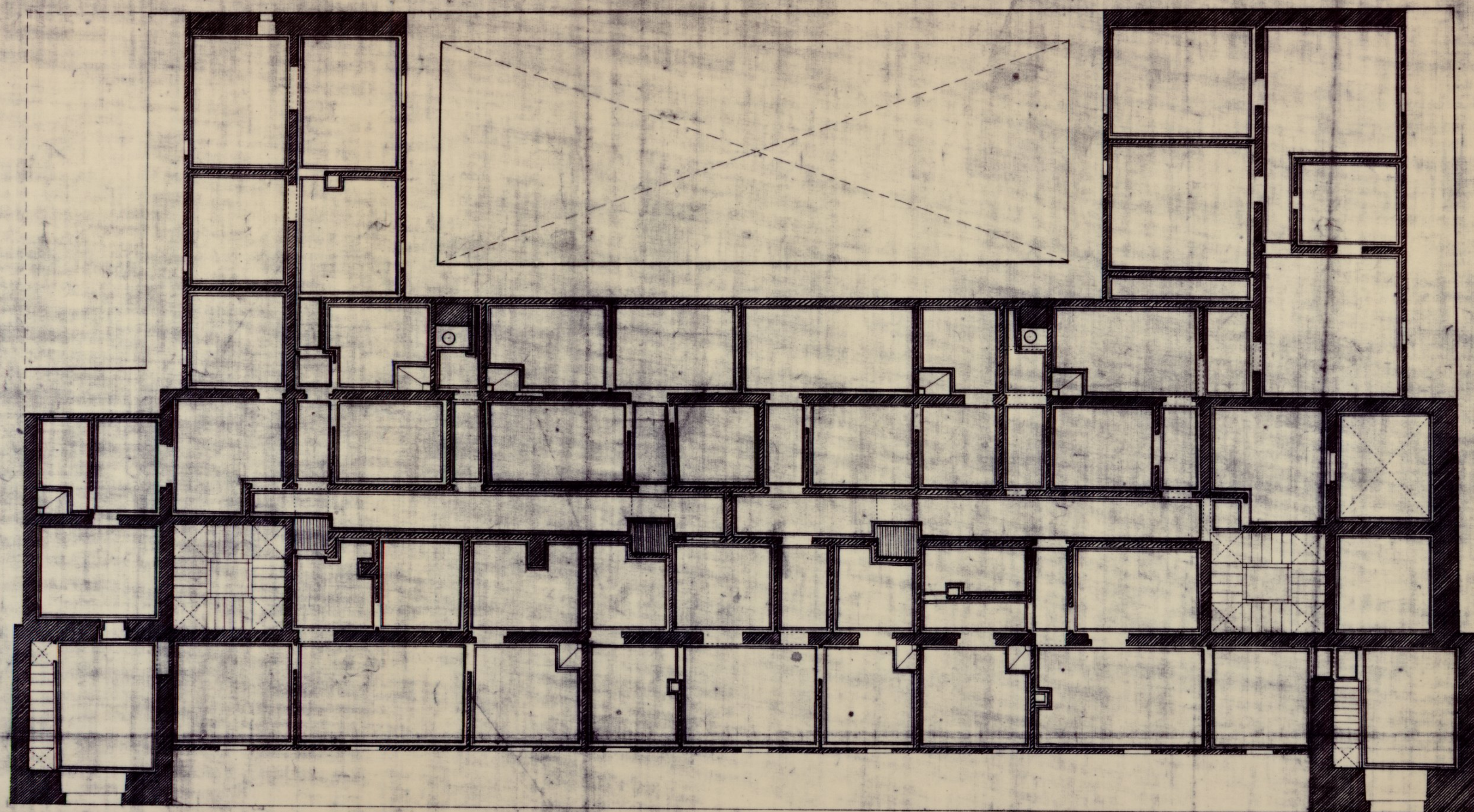

Plaza de la Constitucion.

Madrid 30 de Noviembre de 1888.

El Arquitecto m^e de la 2^a section.

Benigno Gomez

Ayuntamiento de Madrid

150-2-031