Mus 113-18

113-18

Tonadilla à Duo;

Garrido de Luto. por la Caranba;

theatro de Verano:
1784/.

Del S.r Esteve;

La Caranba
y Garrido

Ayuntamiento de Madrid

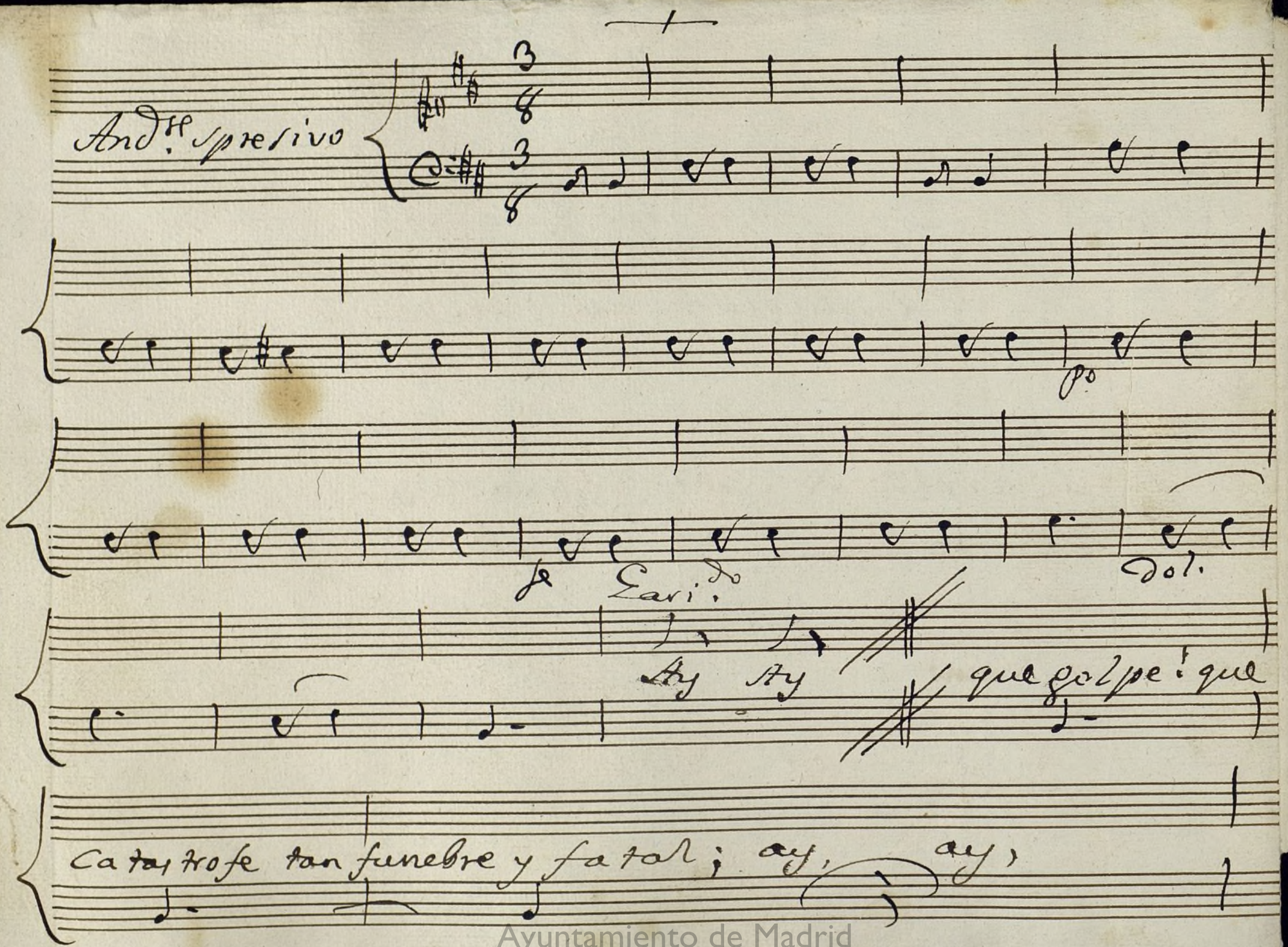

Ayuntamiento de Madrid

aurodiava

Alma sin tamor ojos llorar a mi ca

ran ba gl. murio ya- ay po bre ci ta

to da von dad que no se nia pe

ca do ve ni al; po alma sin ta mo?

ojos llo rar a mi ca ran ba

Ayuntamiento de Madrid

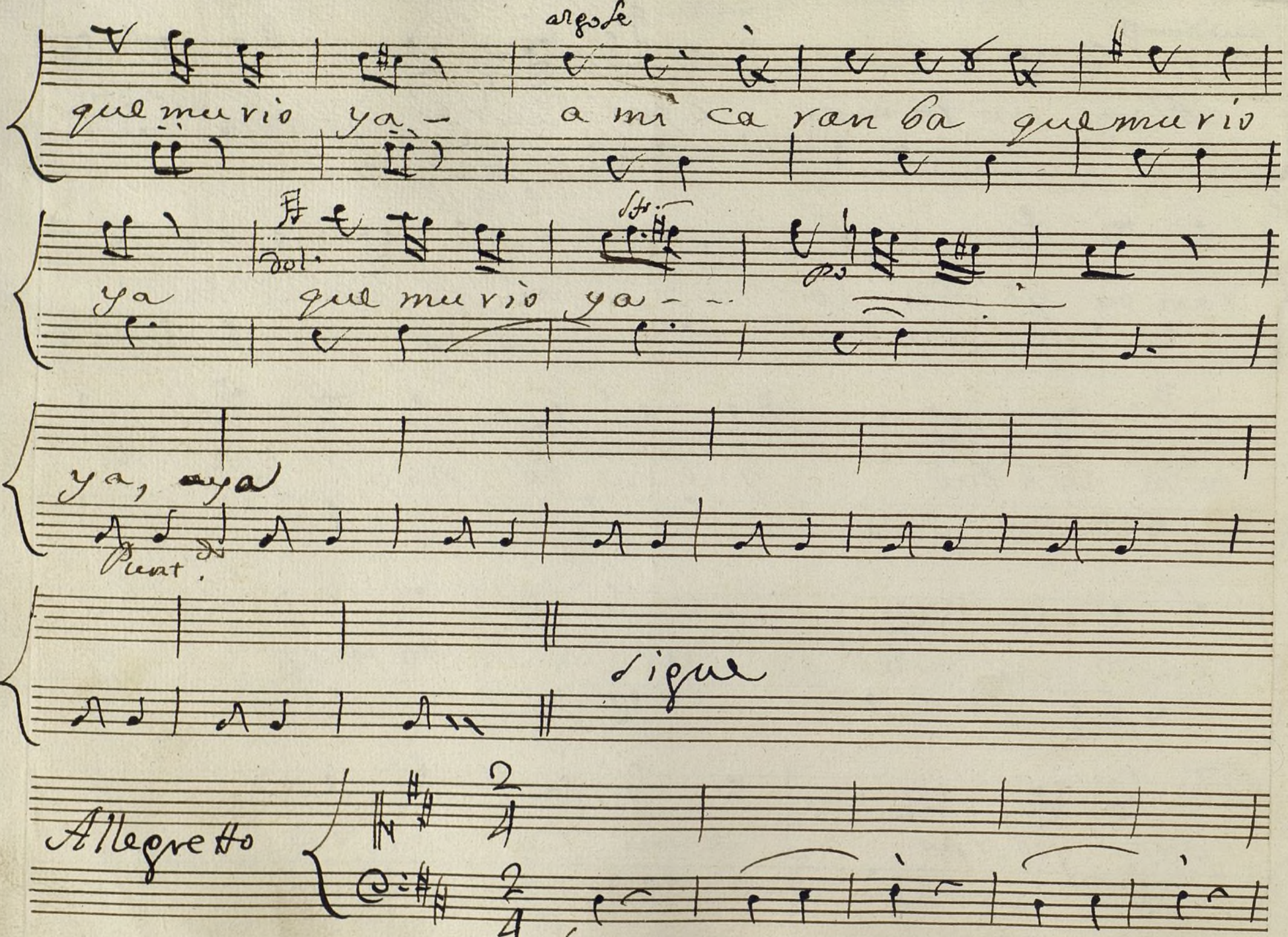

Ayuntamiento de Madrid

ella propia en esta

De tres Damas que te

Carta me lo acaba de avisar q.e la escribio vn quarto

nia para salir a cantar la mas perfecta y mo

de ora despues q.e llegò a espirar

desta se la llebò Barrabàs

Ayuntamiento de Madrid

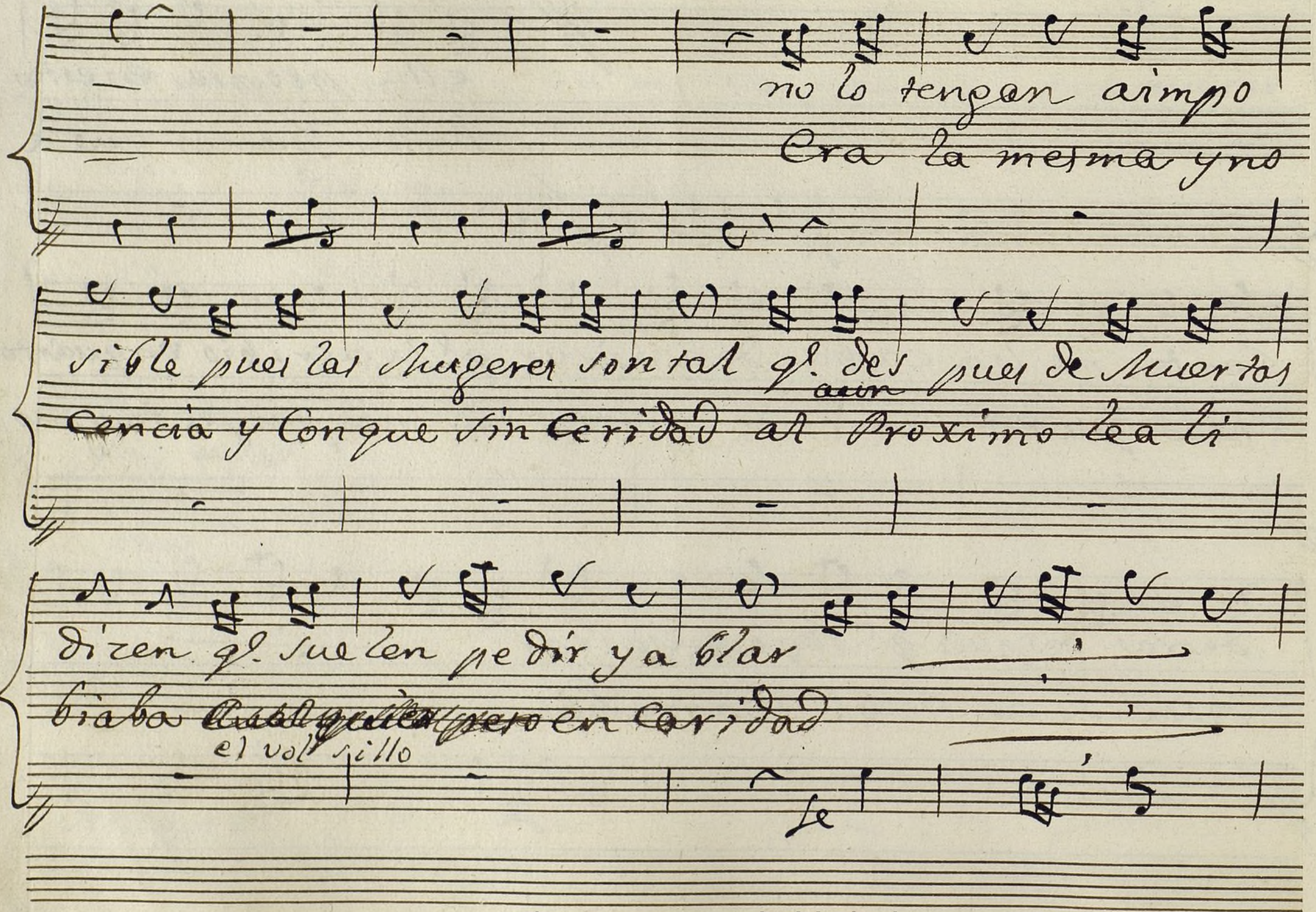

Ayuntamiento de Madrid

Como en varias oca
No discurro que le

siones fui su Marido theatral è querido por tres
llegue a pedir su Magestad Cuenta de lo q.e en el

dias ponerme luto formal
mundo a dejado de vailar

se

Ayuntamiento de Madrid

Parola 1ª.

Pobrecita, y conque gracia solia Cantar, y Vailar:::

(Remeda lo que quiere de la Caranba)

Pelicana mi Maja y mi chula Pelicana mejor que ninguna;

y se repite al segno

Parola 2ª, y mas de aquellas Coplitas que solia assi Cantar; (Remeda otra Cosa)

mire usted como galo

Parola 3ª, quiero sentarme alli un Rato à descansar ô dormir; y en mi Viudez dolorida, no cesar de repetir;

pean los cavallos de la Maestranza y si les alar

gan las Riendas del galope à la carrera pasan;

Ayuntamiento de Madrid

Como Primo

Alma sin tamos ojos llo

rar. a mi Caranba q.e murio ya - ay Pobre

cita q.e angelical se iria al cielo sin

tropezar. alma sin tamos

ojos llorar. a mi Caranba

Ayuntamiento de Madrid

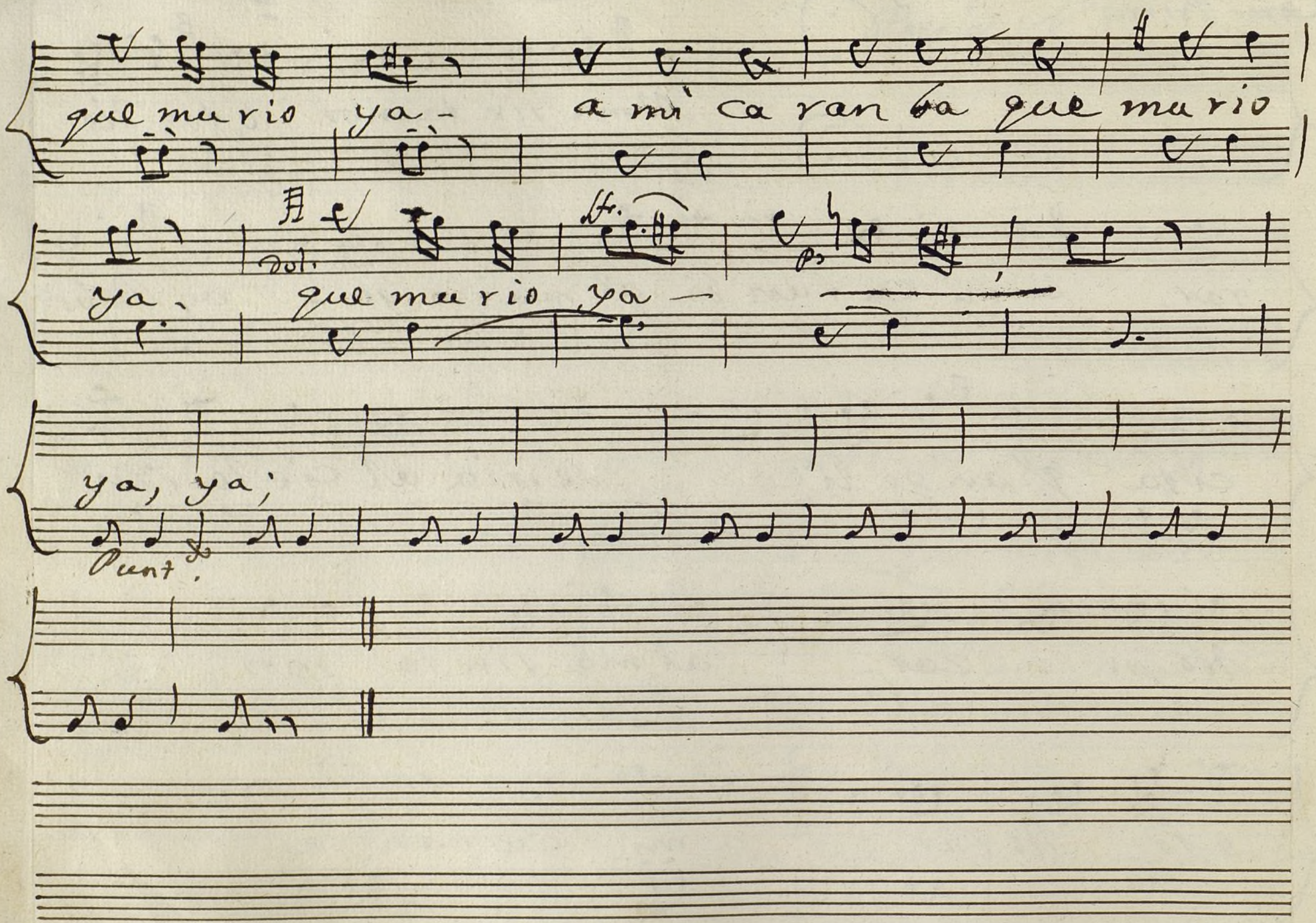

Ayuntamiento de Madrid

Andno

Po Caranba

Despues de tanta au

Alli si no me en

Lardo - soña ba con fan

Sf. P. Sf. Po Pfor. Po Pfor.

sen cia Corte a do ra da despues de tanta ausencia

ga ño que duerme miro Alli si no me enga ño

tas mas penas y ma les soña ba con fan tas mas

Sf. Po

Ayuntamiento de Madrid

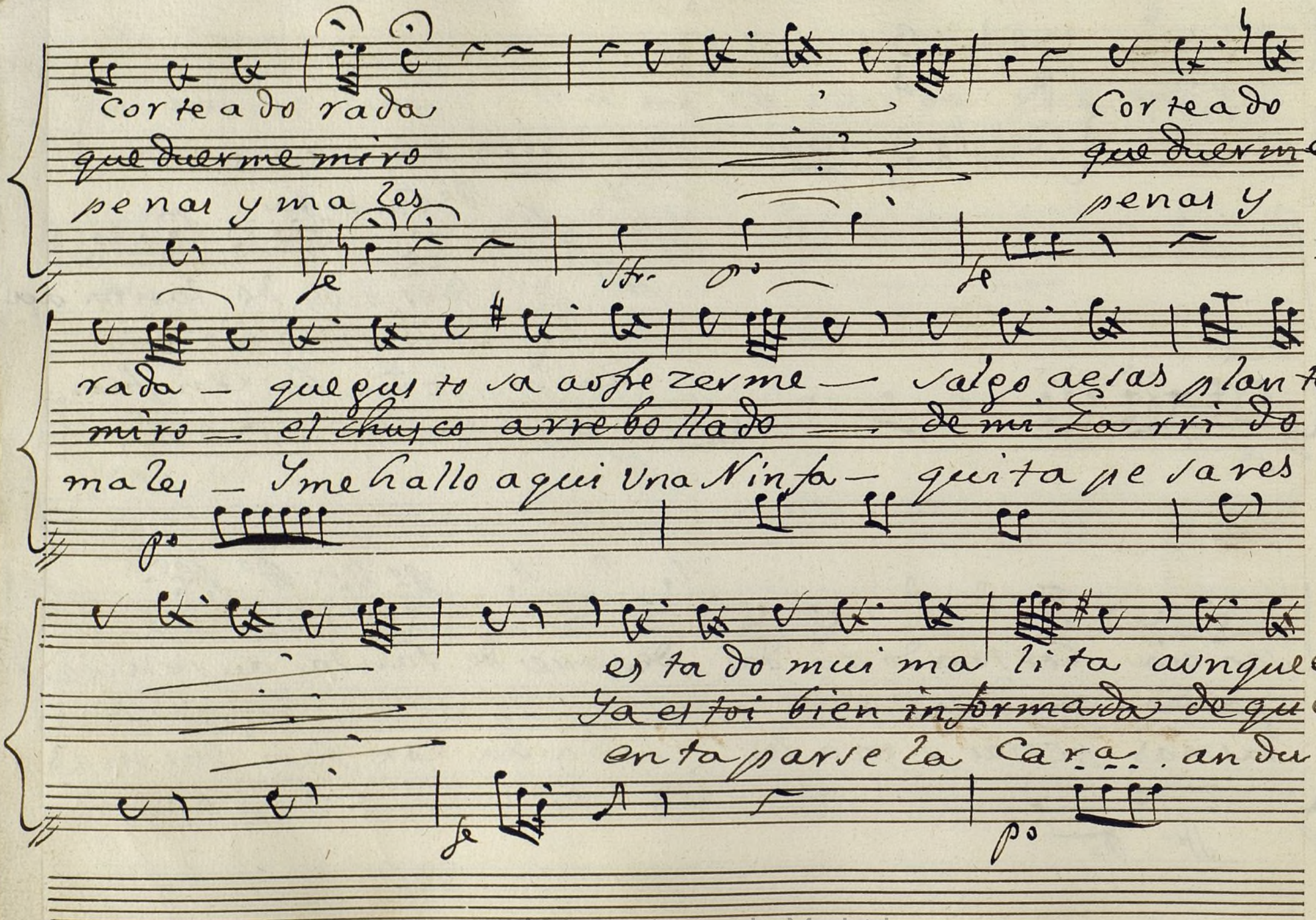

Ayuntamiento de Madrid

Co lor es bue no q.e el co lor de no so tras es al
luto sea puesto por aberle yo escrito que ya
bo con cor dura... no la coman las mos cas el dul

go con tra echo que gus to sa à ofrezerme —
me a bias muerto so li ci to a sus tar le —
ce à la hermo sura pues pareze que duer me —

salgo a esas plantas — por ser ama ble cen tro
pues ya recuerda — con el gra cioso engaño
con luzes llego — a ver que caran bo bis

Ayuntamiento de Madrid

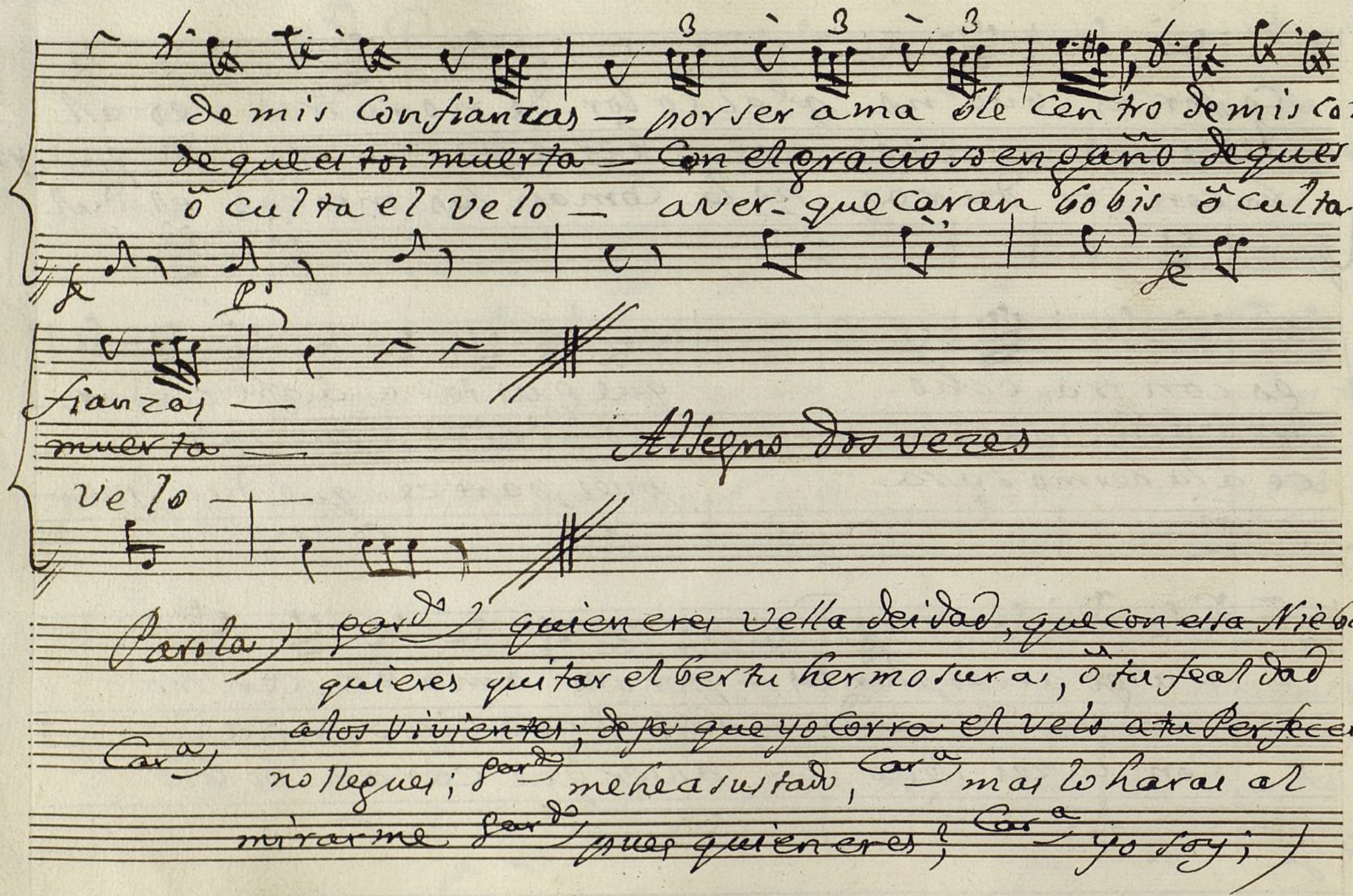

de mis Confianzas — por ser ama ble Centro de mis con
de que estoi muerta — Con el gracioso engaño de que estoi.
ô culta el velo — a ver que caran bobis ô culta el

fianzas —
muerta —
velo —

Allegro dos vezes

Parola) gard.o quien eres vella deidad, que con essa Niebla
quieres quitar el bertu hermosura, ô tu fealdad
a los vivientes; deja que yo corra el velo a tu Perfeccion;
Car.a) no llegues; gard.o me he asustado, Car.a mas lo haras al
mirarme gard.o pues quien eres? Car.a yo soy;)

Ayuntamiento de Madrid

Alleg.tto

po se po

se Caranba po se po se

Que ri sa que gusto es ber

po se

le tem blar ga rri do es toi viva a

po se po se

zer ca te a cà a - zer ca te a cà;

po se

Ayuntamiento de Madrid

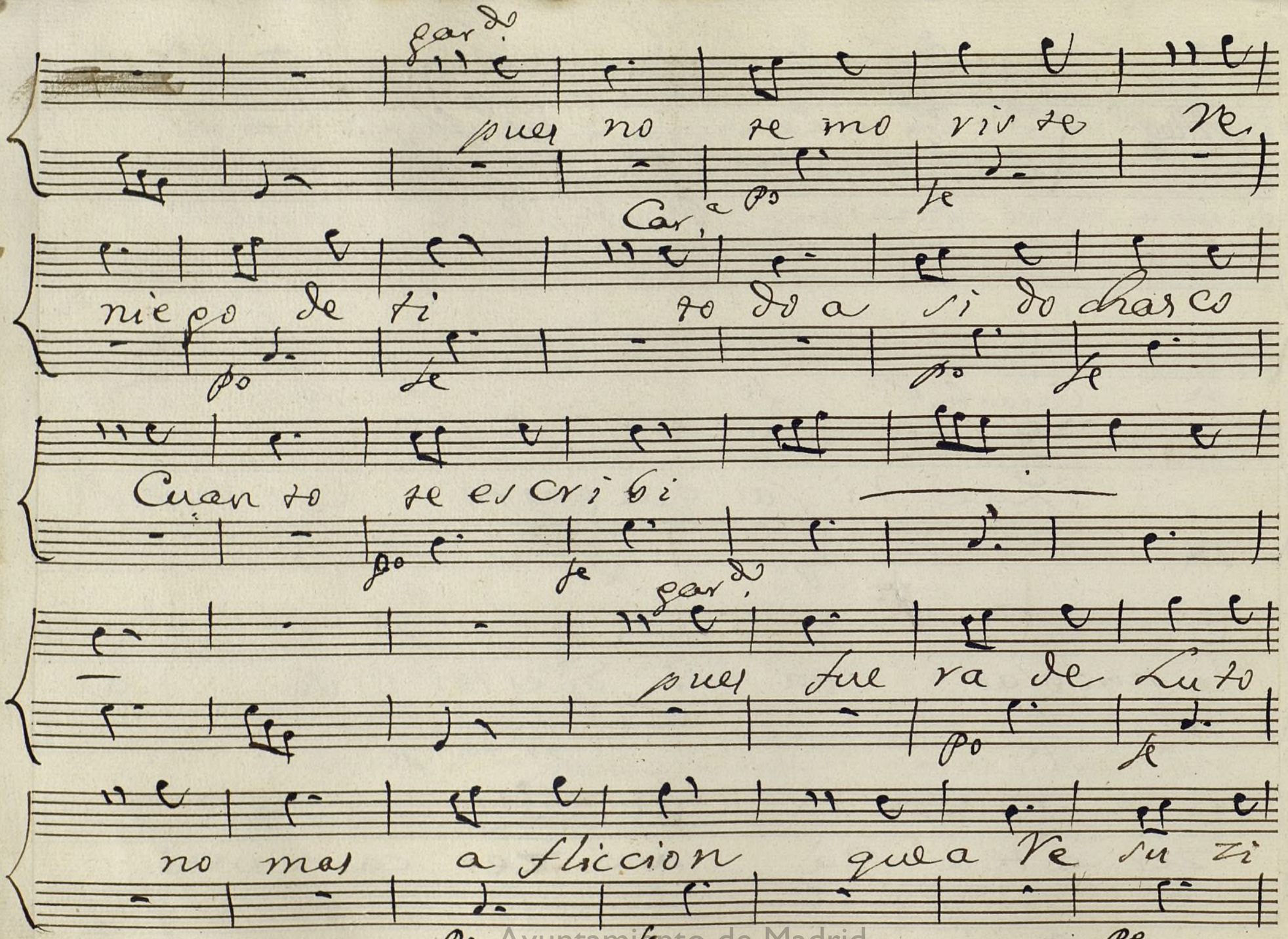

Ayuntamiento de Madrid

tado nues tro Caran bon nues tro —

se po se

Caran bon;

Car.ª

Allegretto

meabràs echado

Car.ª... sea cordò de mi el

Car.ª a los compañe

menos desde que fal tè meabràs echado

Pue blo querido Miguel sea cordò de mi el

ri tos vamos a visar a los compa ñe

po

Ayuntamiento de Madrid

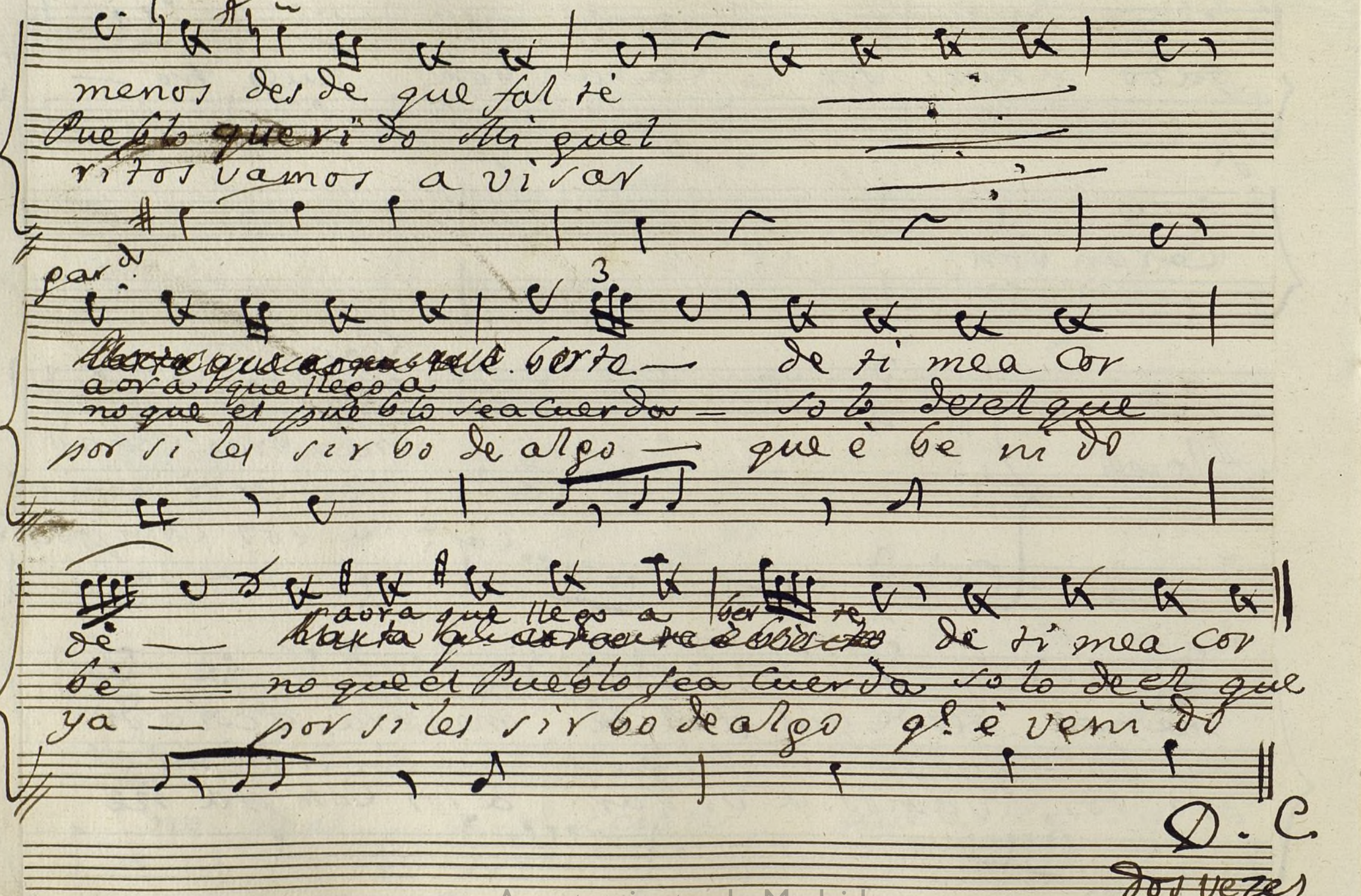

Ayuntamiento de Madrid

los dos

dé; bé; ya

vamos y por fin vayan las segui

dillas — para con Cluir — vayan las segui

dillas para con Cluir;

Segui.s

All.o

Ya Apasio

po

Ayuntamiento de Madrid

na dos nuestros oy la Caranba — Constante

fe

ven tida gustosa postrada Ya apasionados

ps

Cre.do

nuestros ya oy — la Ca

fe

Cre.do

ranba oy la Caranba — oy la Ca

Apasio

Ayuntamiento de Madrid

ranba — buelbe para ser viros — buelbe

nados — a lentad esta enferma — alen

sfz. sfz.

Con sus tonadas

Con los aplausos

sfz. fe

— Con sus tonadas —

— Con los aplausos —

Al propio Aire

Ayuntamiento de Madrid

gar.do

porque estubistes loca segun

gar.do me parece que aunque les al

diseron

go a Botica

Pient.do

Car.a

por pillar un Bolsillo — con diez mil pesos —

Car.a es el Gas que de feas — nos haze lindas —

Ayuntamiento de Madrid

por pillar un Bolsillo Con diez — mil pesos —
es et Las que de feas nos ha — ze lin das —

gar.do Car.a ~~gar.do~~ ~~Car.a~~

— (calla, Cierto; ~~cierto, afixo;~~)

— gar.do Xa; Car.a lastripas;

arco se

gar.do

que en trabas co le gia la tam bien se dijo —

gar.do si hiziste te ta mento que me man das te —

Ayuntamiento de Madrid

Car.ª

— tambien se dijo — no hallo mejor co

— que me mandaste — Car.ª te mandaba que

Punt.º

legio — que este que piso — no hallo mejor co

vivas — para salbarte — te mandaba que

gar.do Car.ª

legio que este — que piso — cierto, fixo;

Vivas para — salbarte — gad. es golpe, Car.ª y grande;

arco fe

Ayuntamiento de Madrid

gar.do Reci.do

me alegro Caranba de que estes mejor

gar.do Es aviso estimo en mi Utilidad

Reci.do

Car.a

3. Como Prima

estimo Garrido tu fina atencion;

Car.a Cuando uno está malo sale mui moral;

gar.do

los 2.

dejate de Cumplimientos) ay Madrid amado de mi Cora —

gar.do o Zermeño;) ay Mosqueteritos Centro de pie —

Ayuntamiento de Madrid

zon solo con tu bista vivo alegre yo, solo con tu

dad pues esto sea caba con Dios os quedad, pues esto sea

bista vivo alegre yo vivo a

caba con Dios os quedad con Dios

legre yo;

os quedad;

Al segno

Ayuntamiento de Madrid

Ayuntamiento de Madrid

Ayuntamiento de Madrid

Mus 113-18

Violin Primero

Tonadilla à Duo;

Saxxido de Luto, por la Caxanba;

Ayuntamiento de Madrid

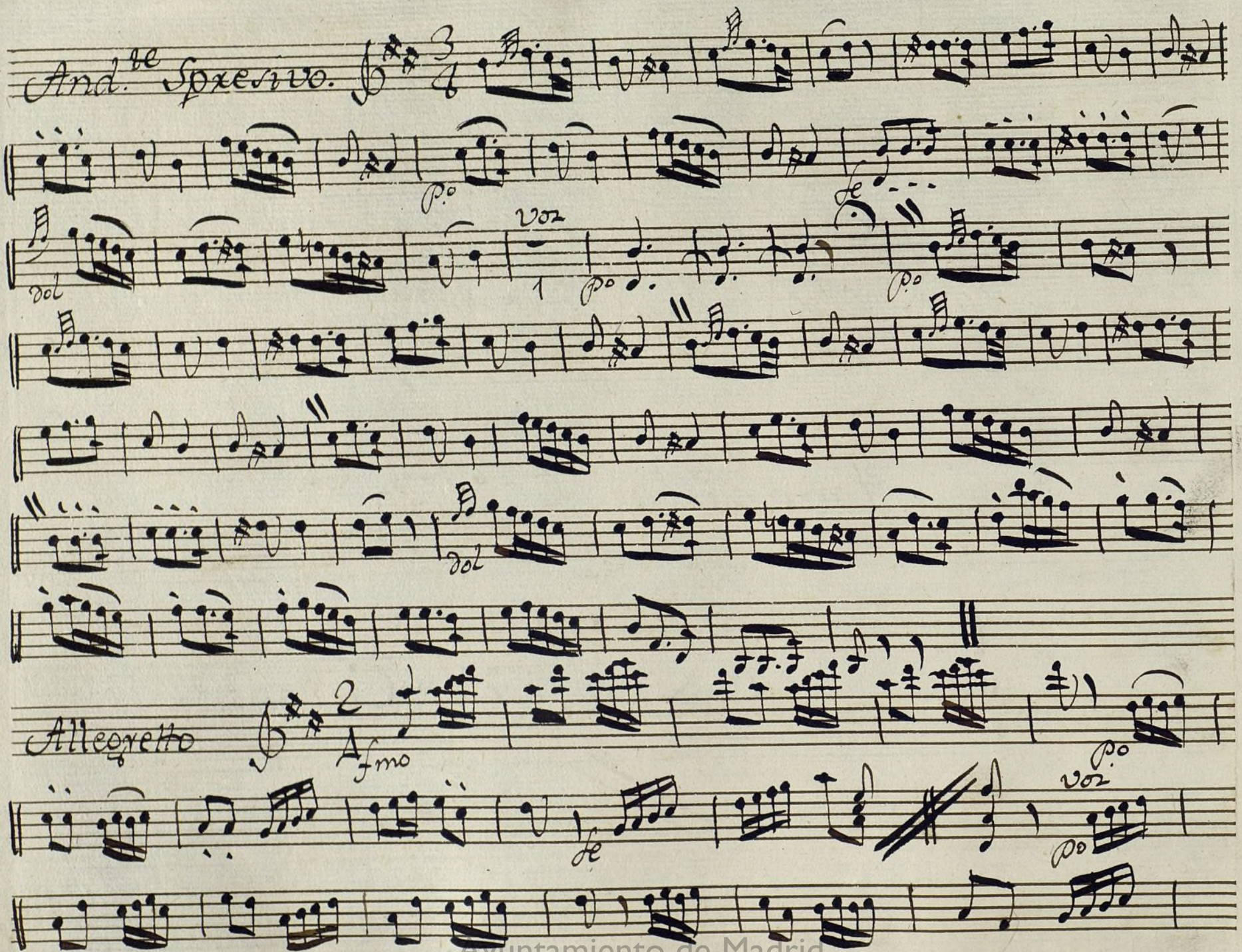

Ayuntamiento de Madrid

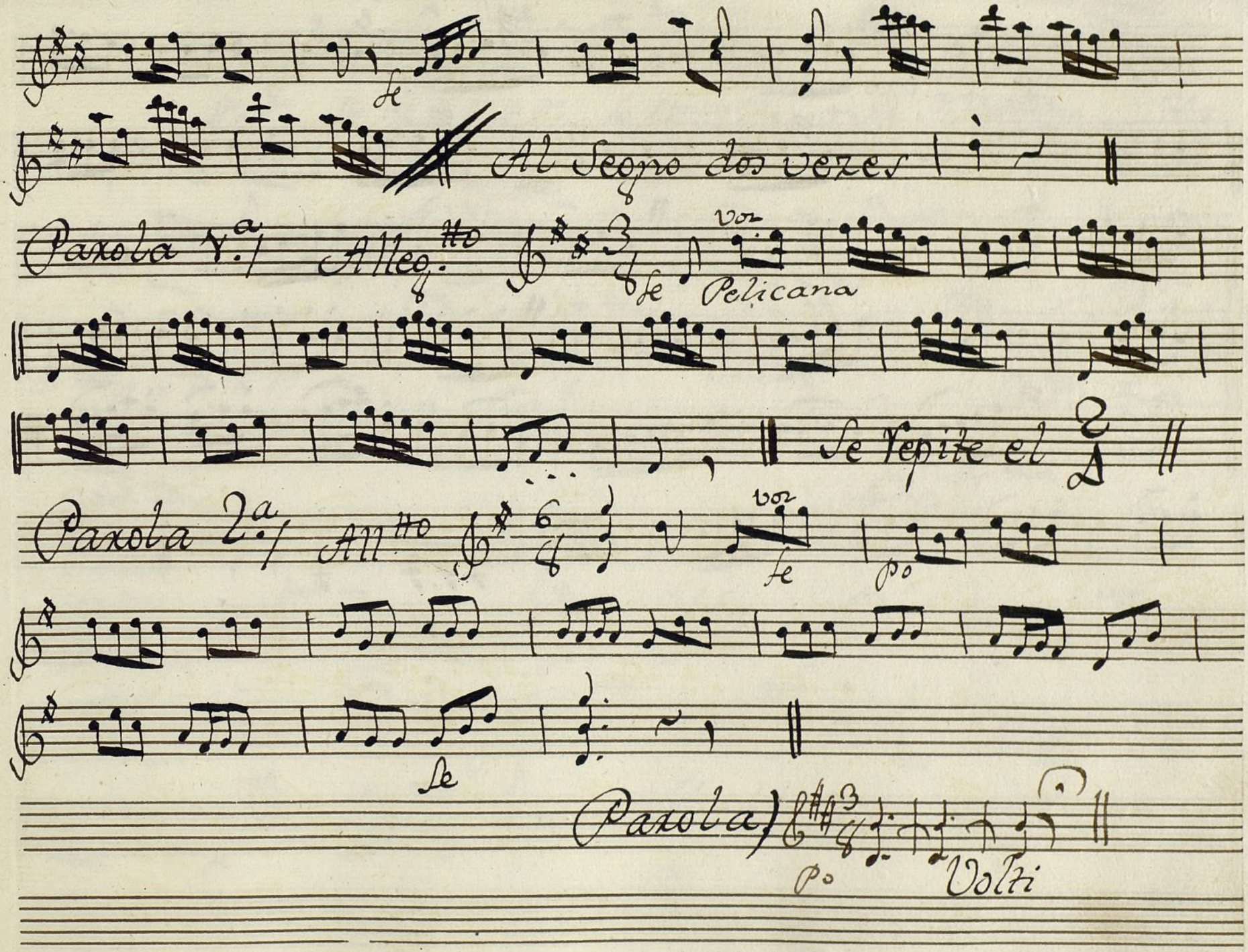

Ayuntamiento de Madrid

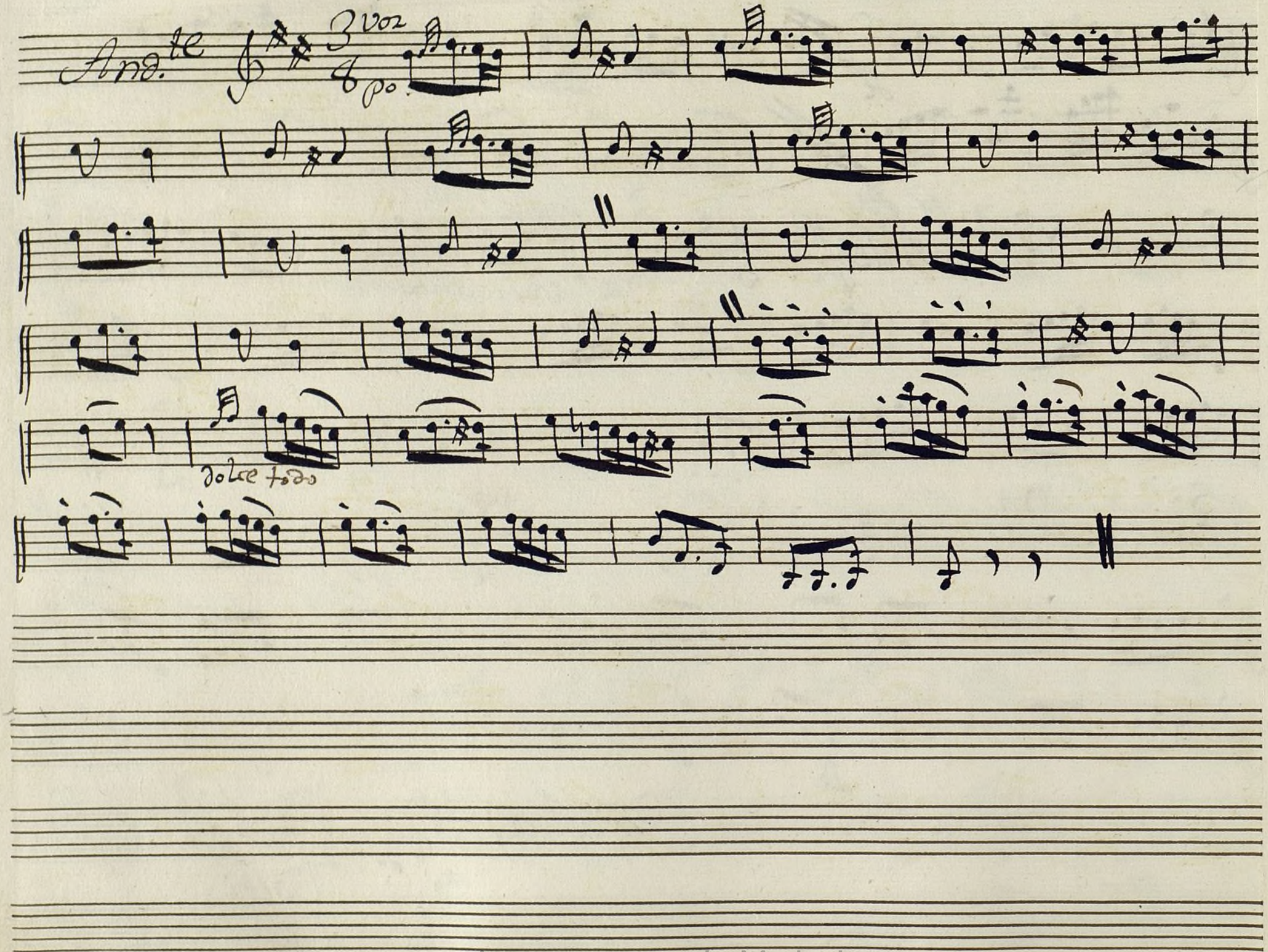

Ayuntamiento de Madrid

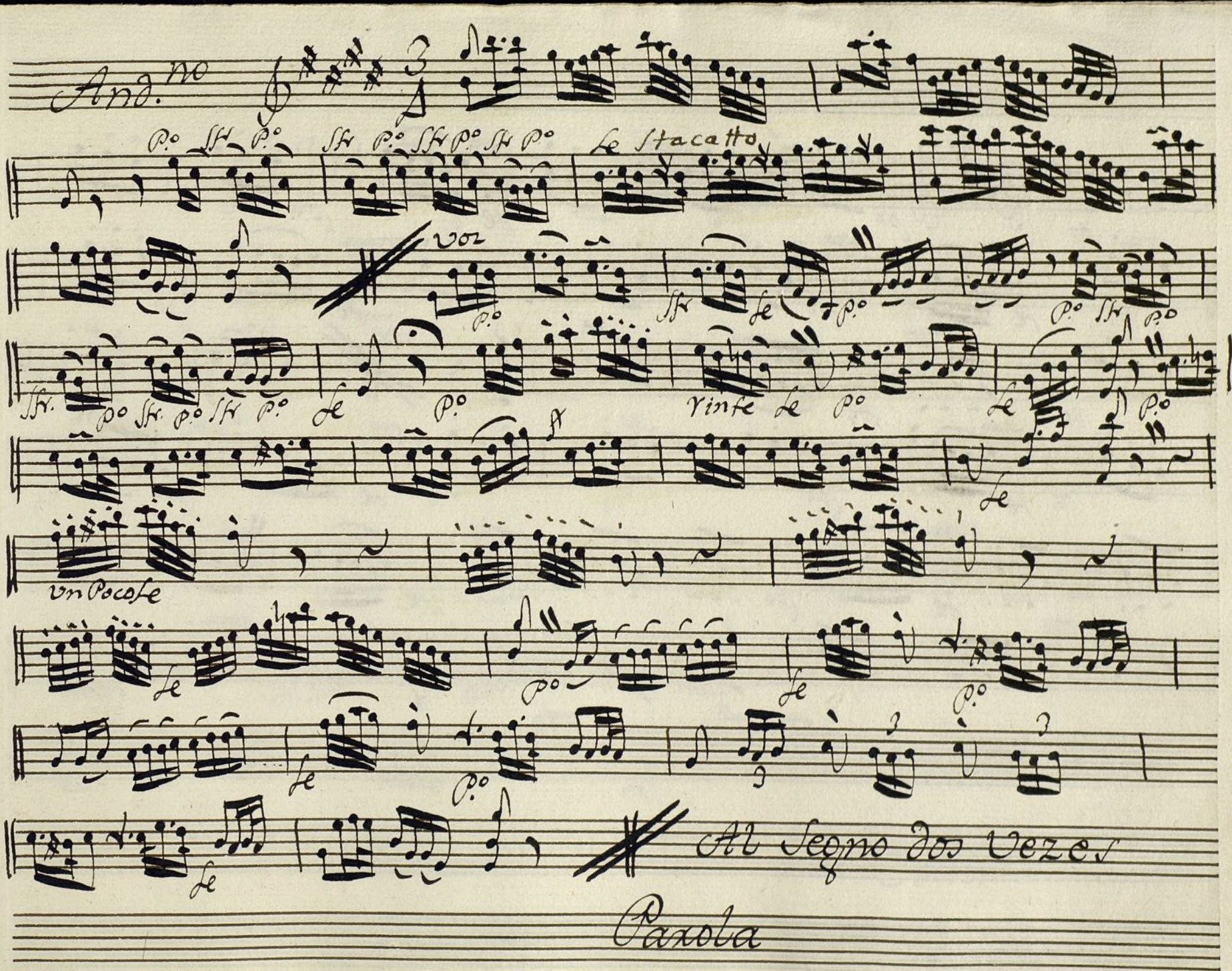

Ayuntamiento de Madrid

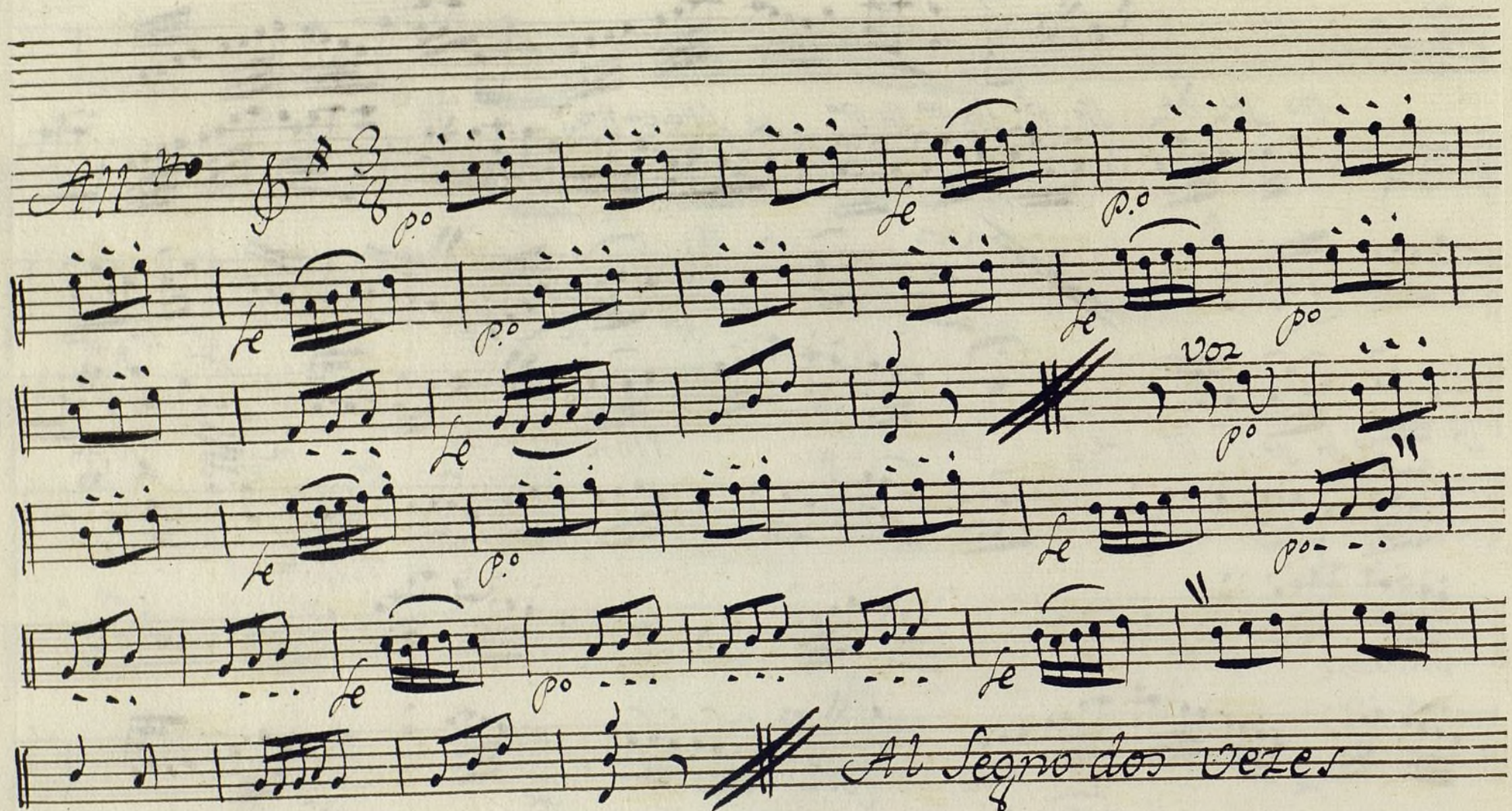

Ayuntamiento de Madrid

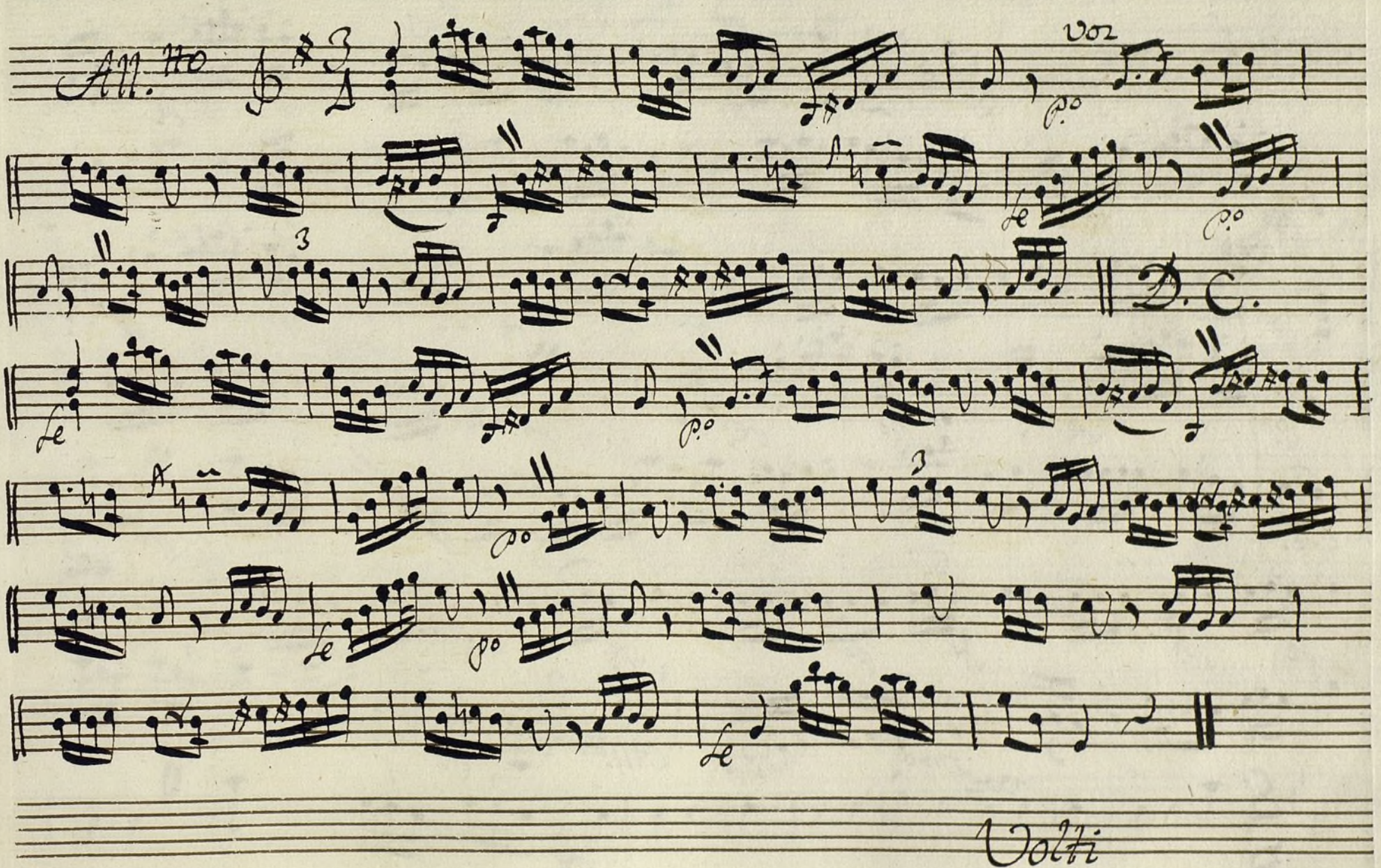

Ayuntamiento de Madrid

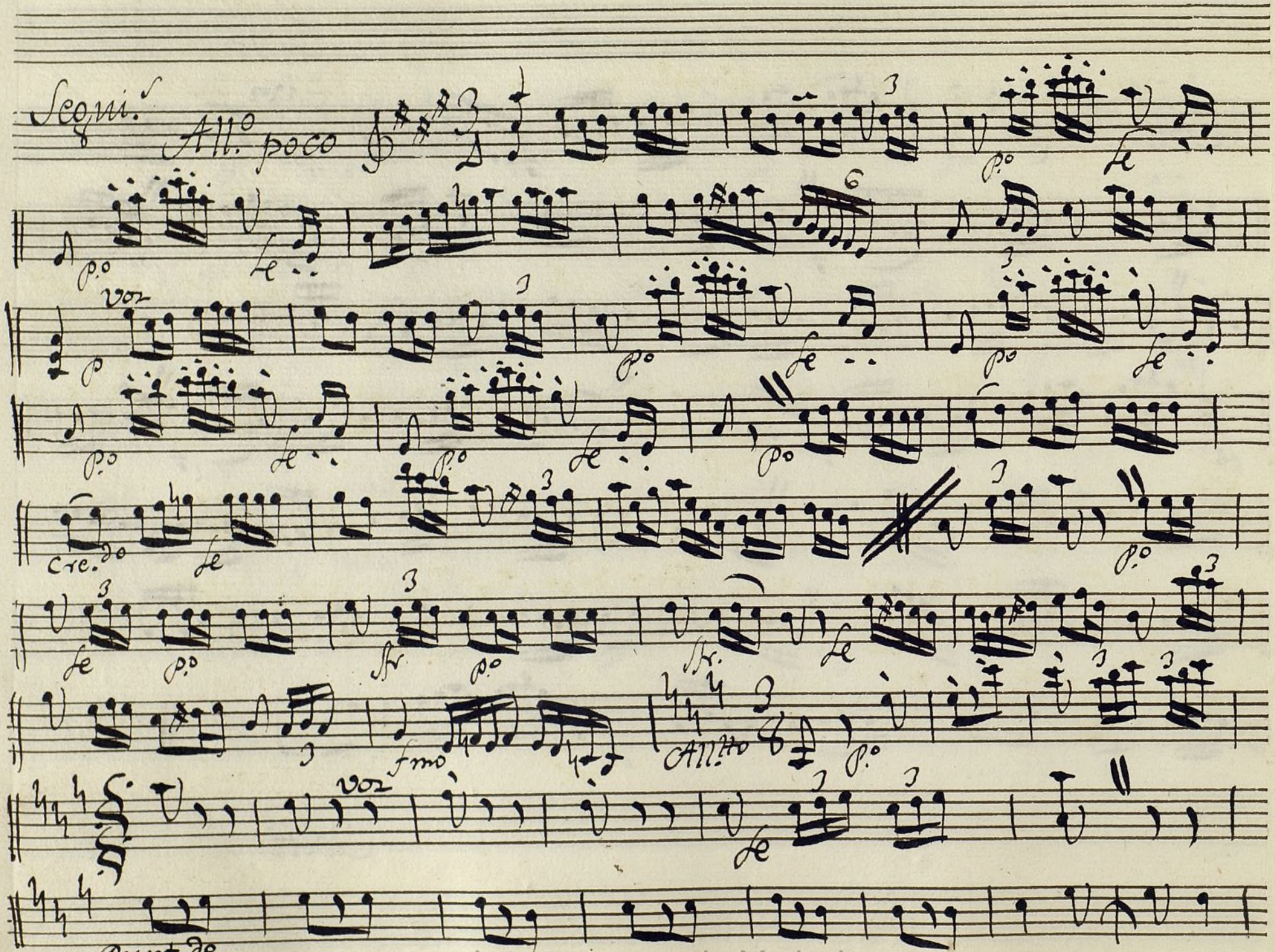

Ayuntamiento de Madrid

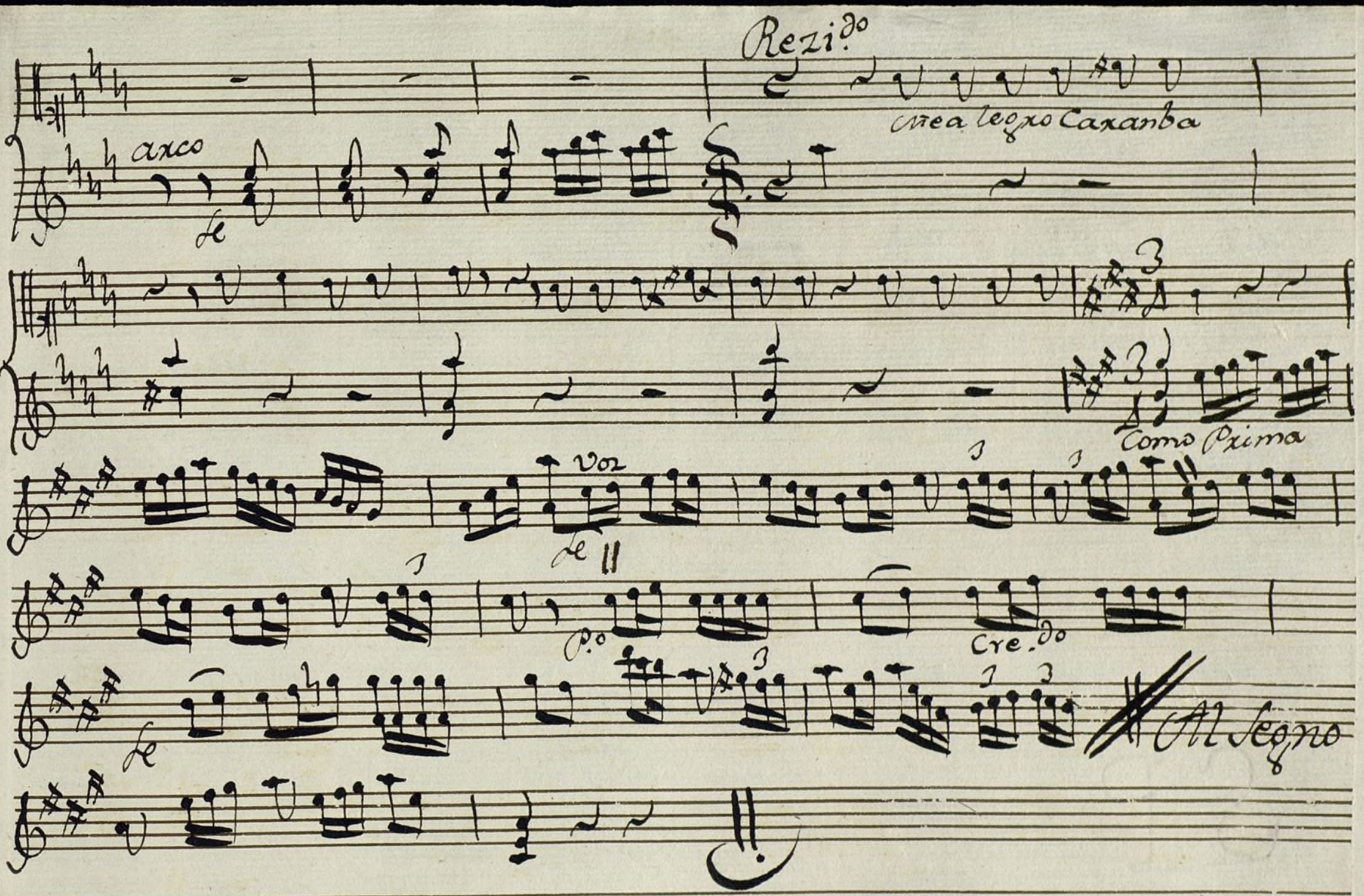

Ayuntamiento de Madrid

Ayuntamiento de Madrid

Mus 113-18

+

Violin Primero Duplicado

Tonadilla à Dos;

Larrido de Luto, por la Caranca;

Ayuntamiento de Madrid

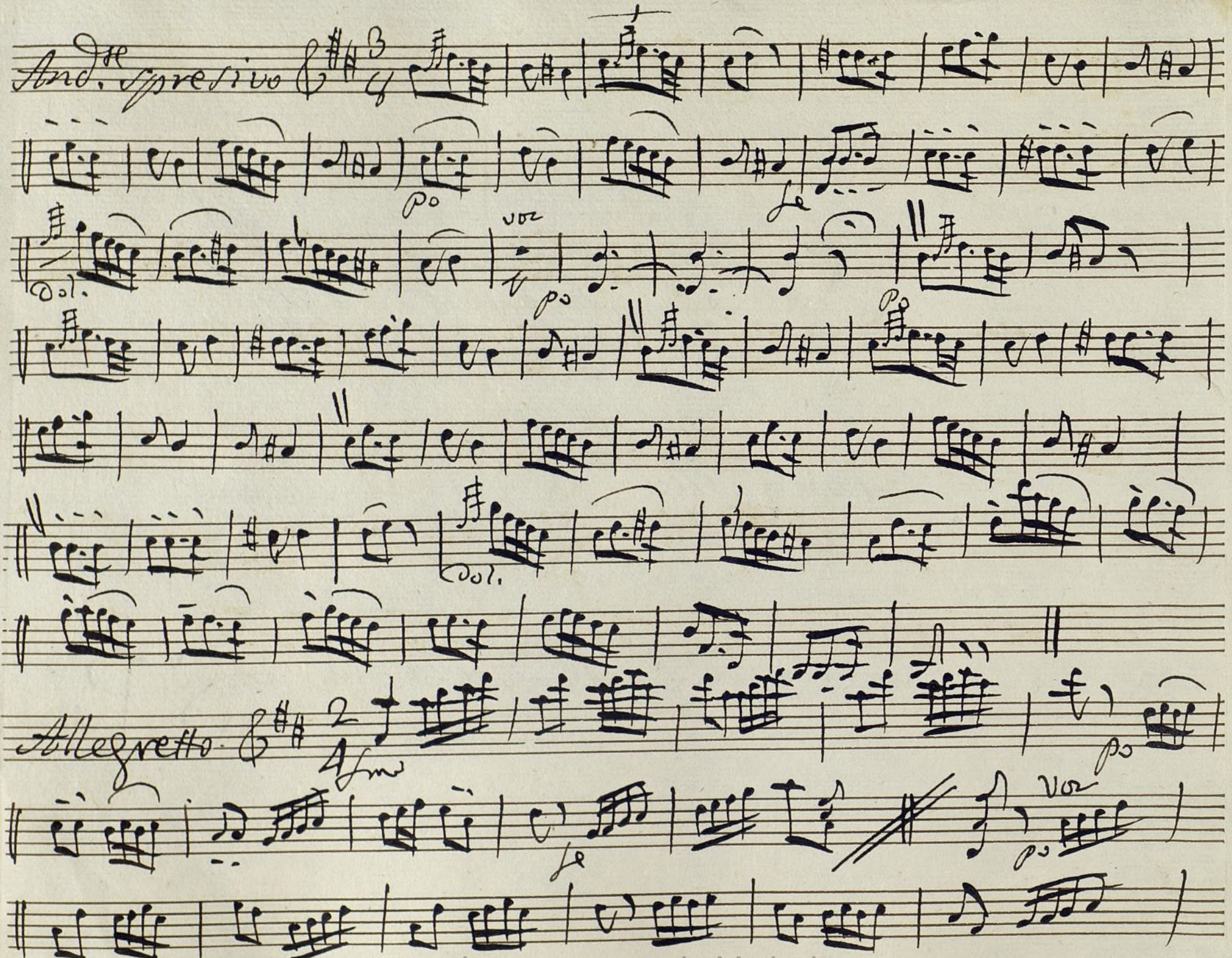

Ayuntamiento de Madrid

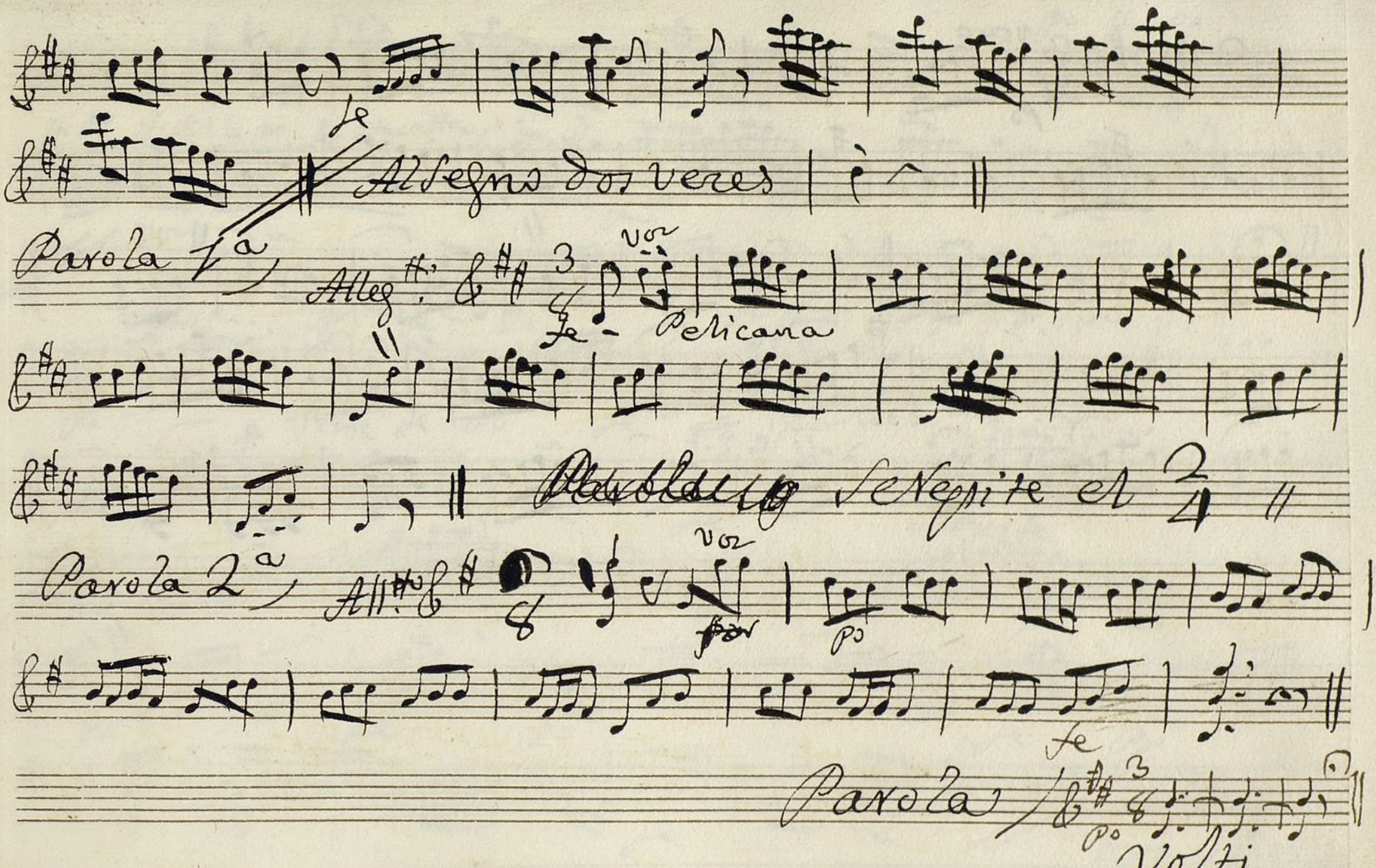

Ayuntamiento de Madrid

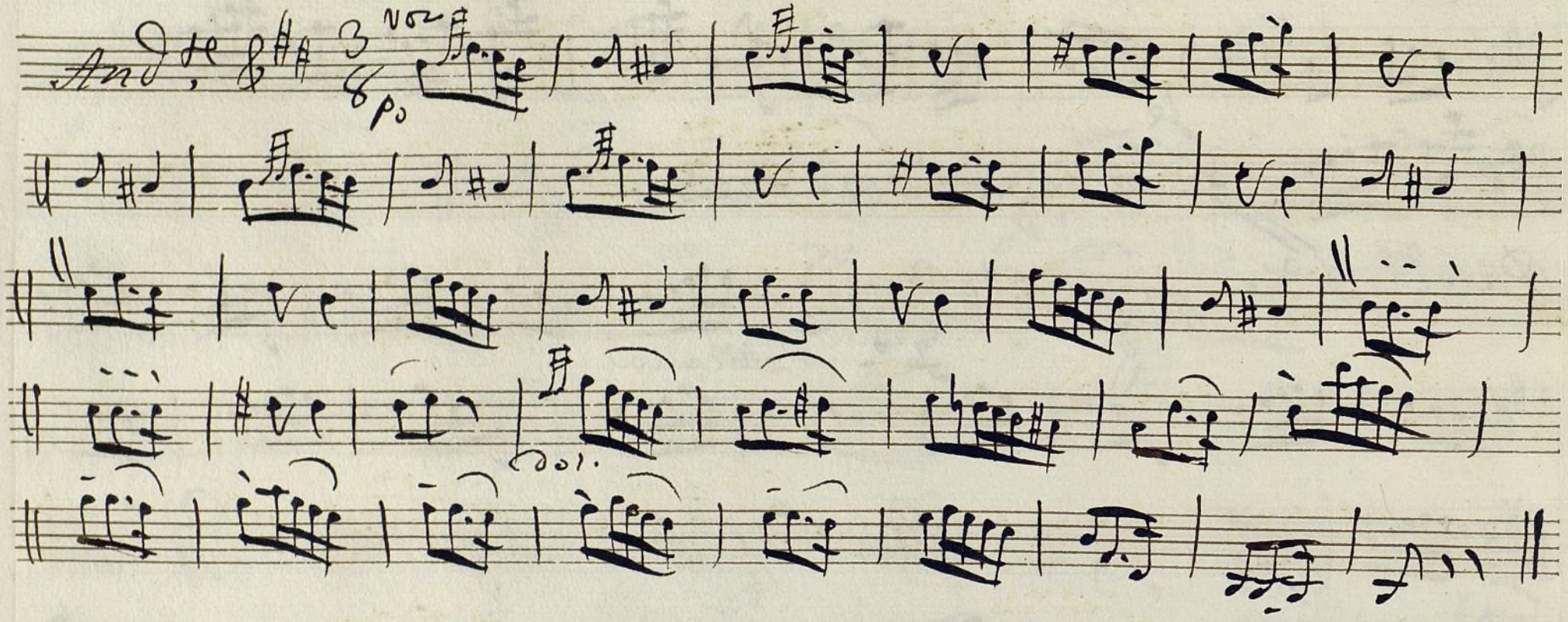

Ayuntamiento de Madrid

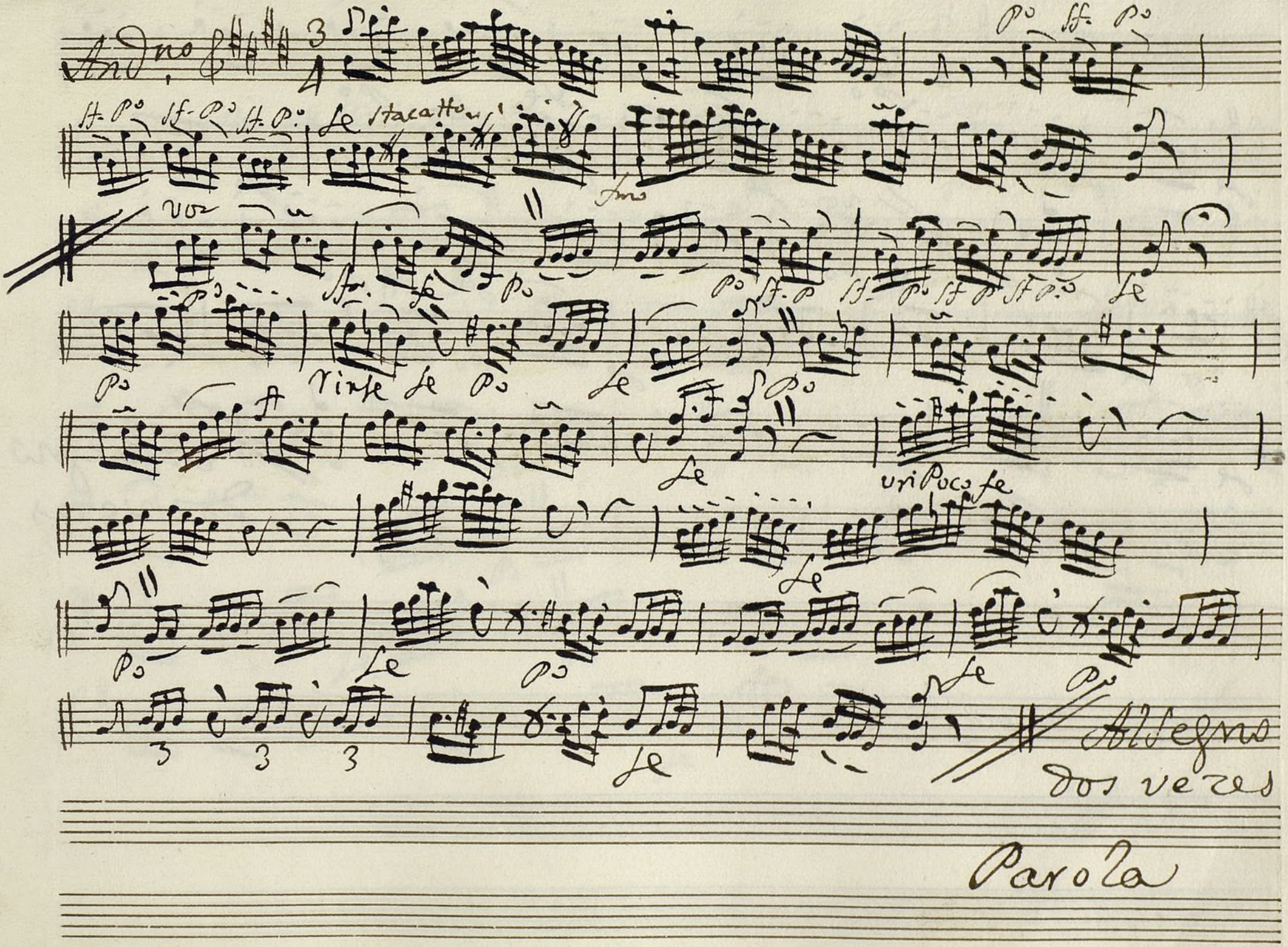

Ayuntamiento de Madrid

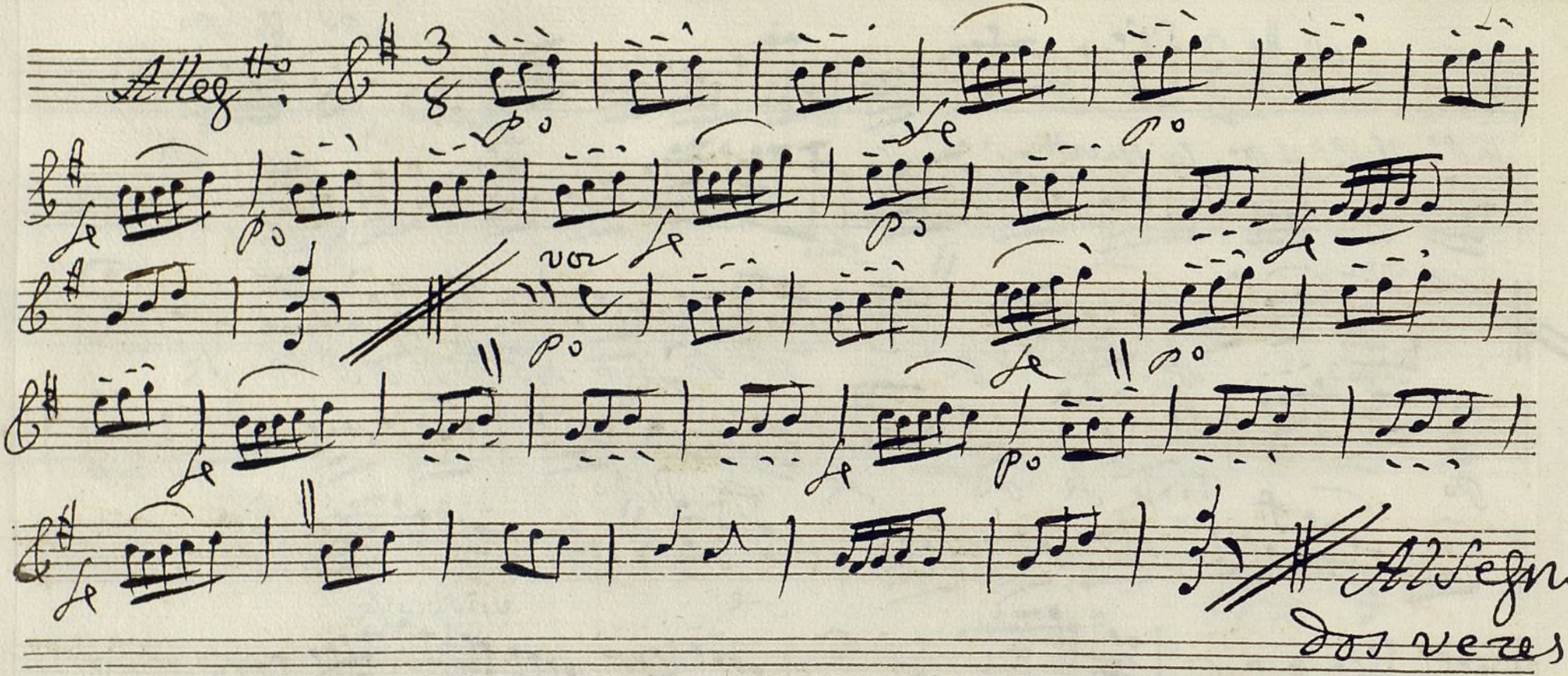

Ayuntamiento de Madrid

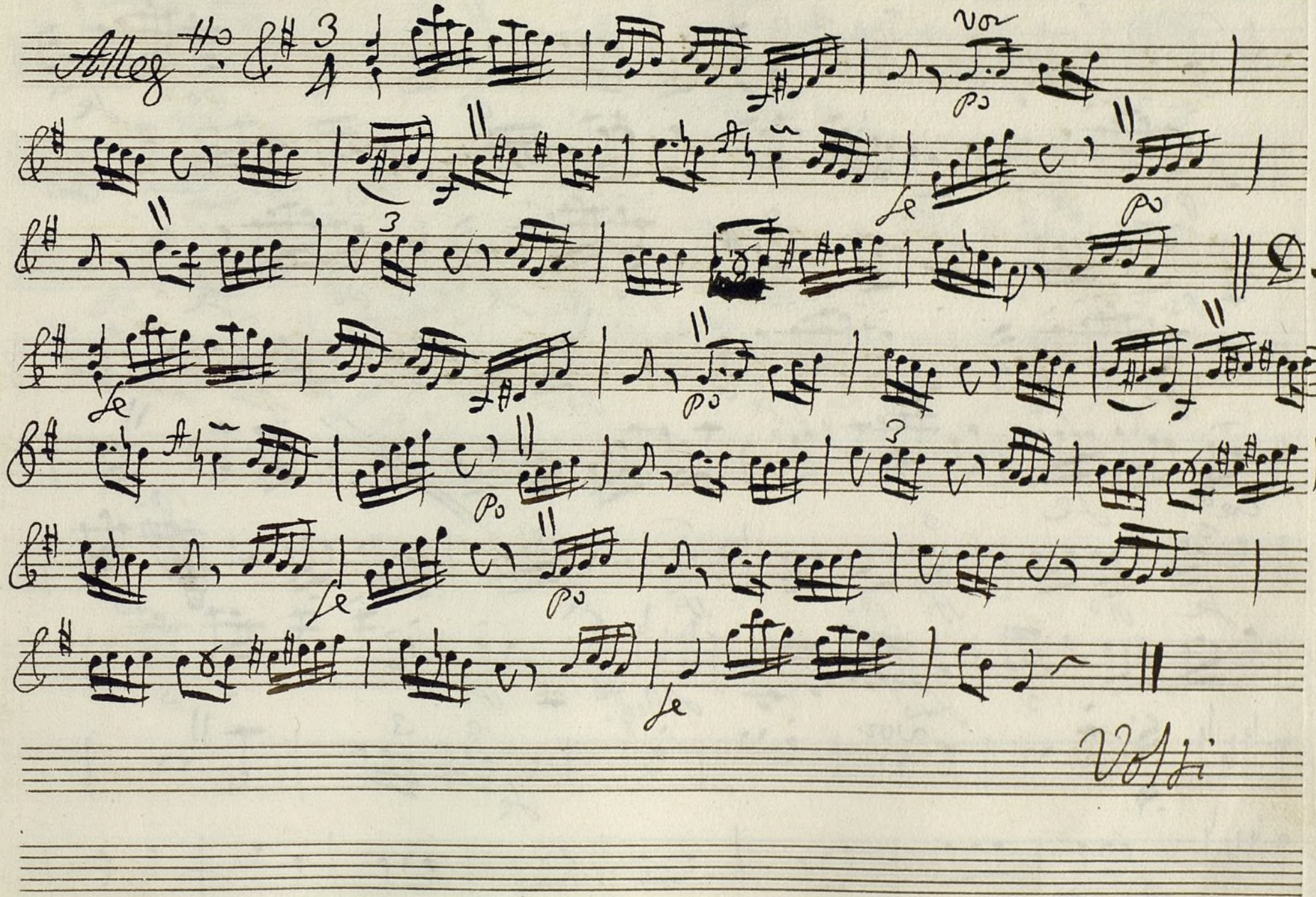

Ayuntamiento de Madrid

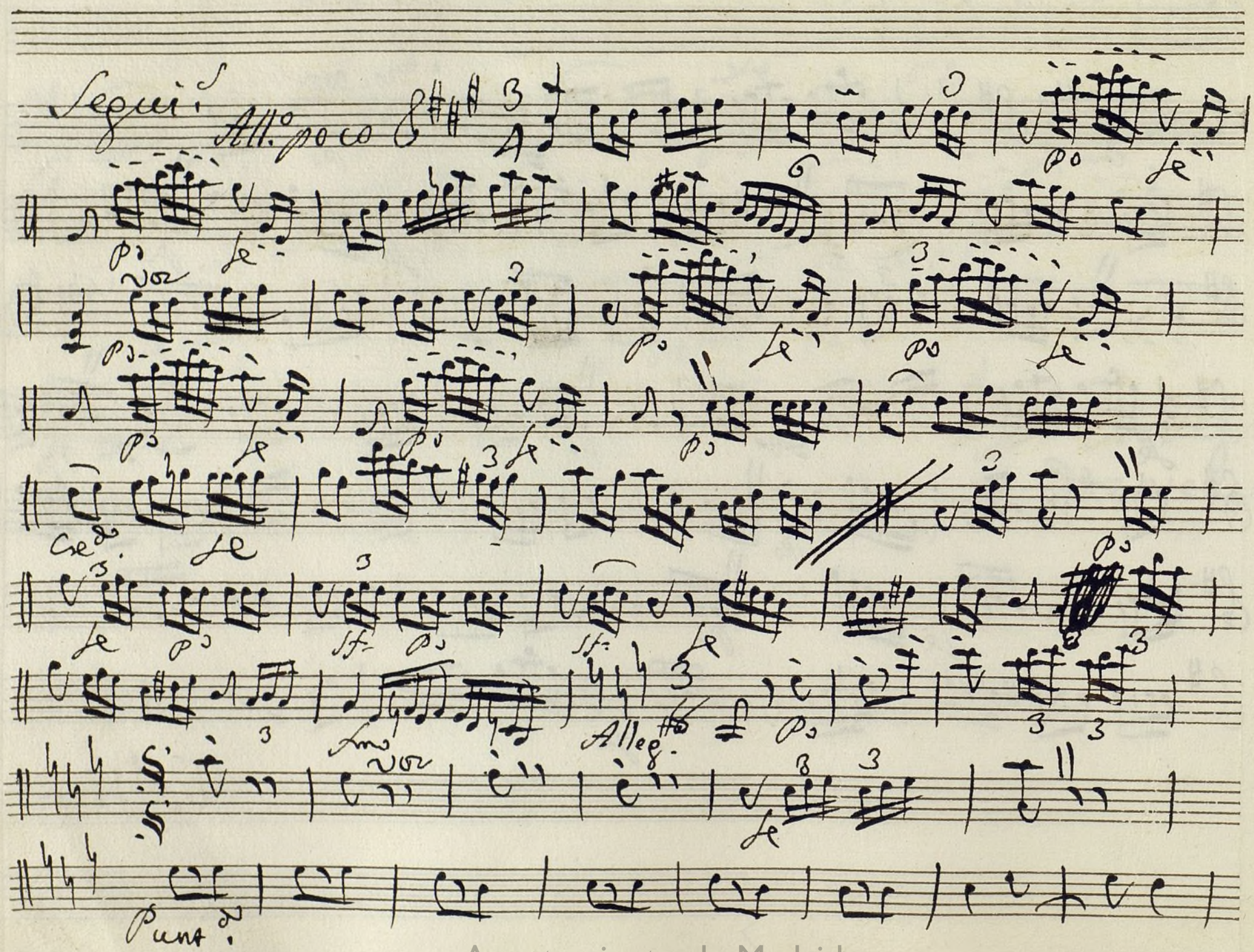

Ayuntamiento de Madrid

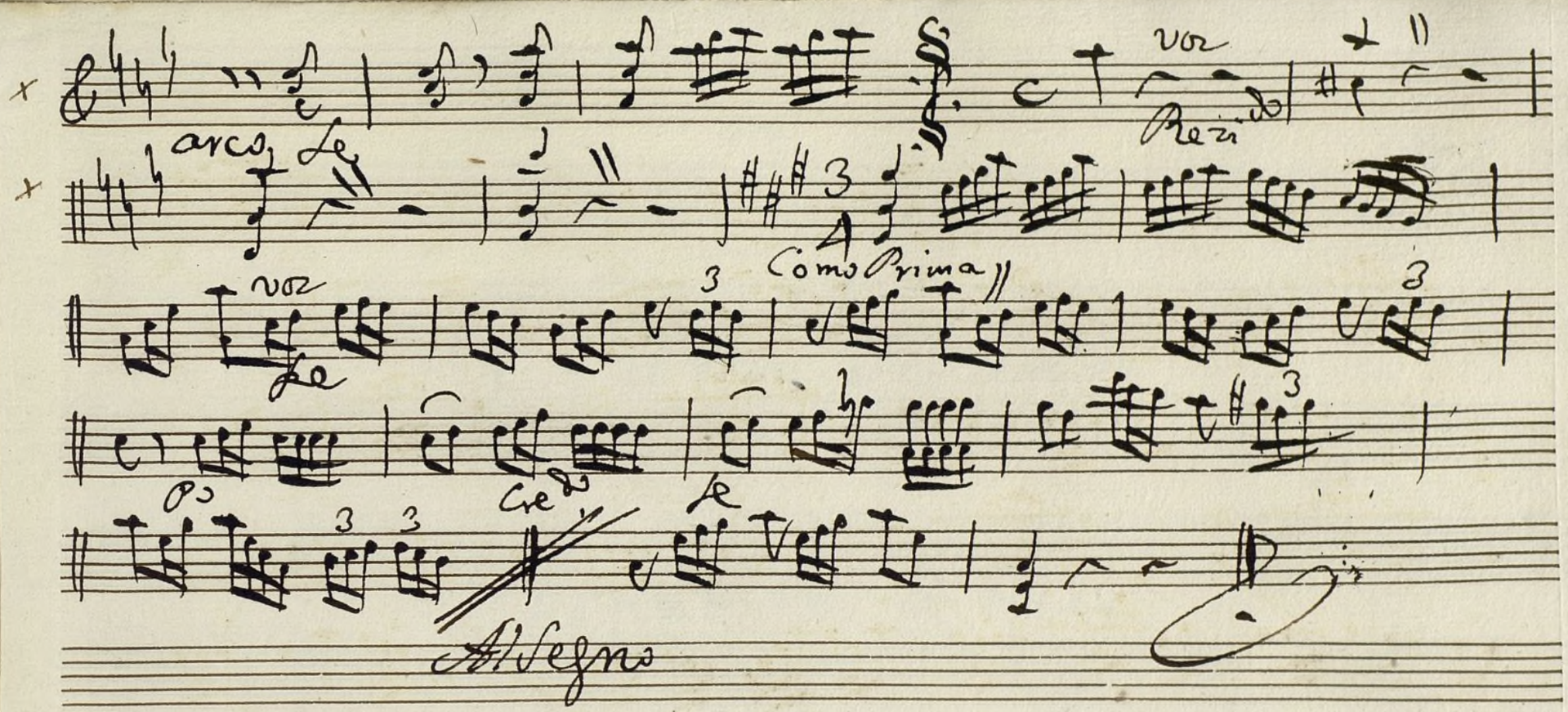

Ayuntamiento de Madrid

Ayuntamiento de Madrid

Mus 113-18

Violin Segundo;

Sonadilla à Duo;

Carrido de Luto, por la Caramba,

Ayuntamiento de Madrid

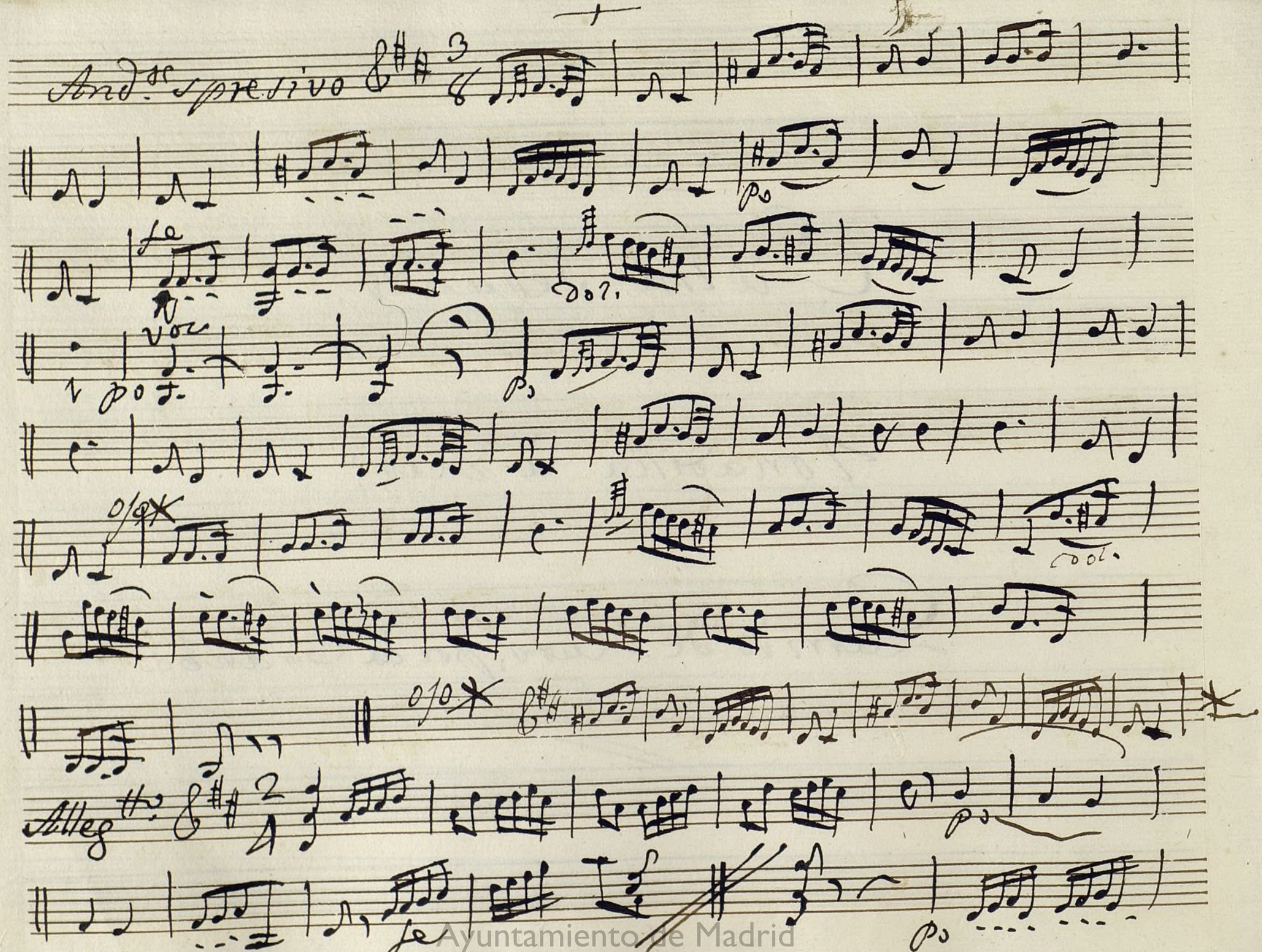
Andante espresivo
Allegro
Ayuntamiento de Madrid

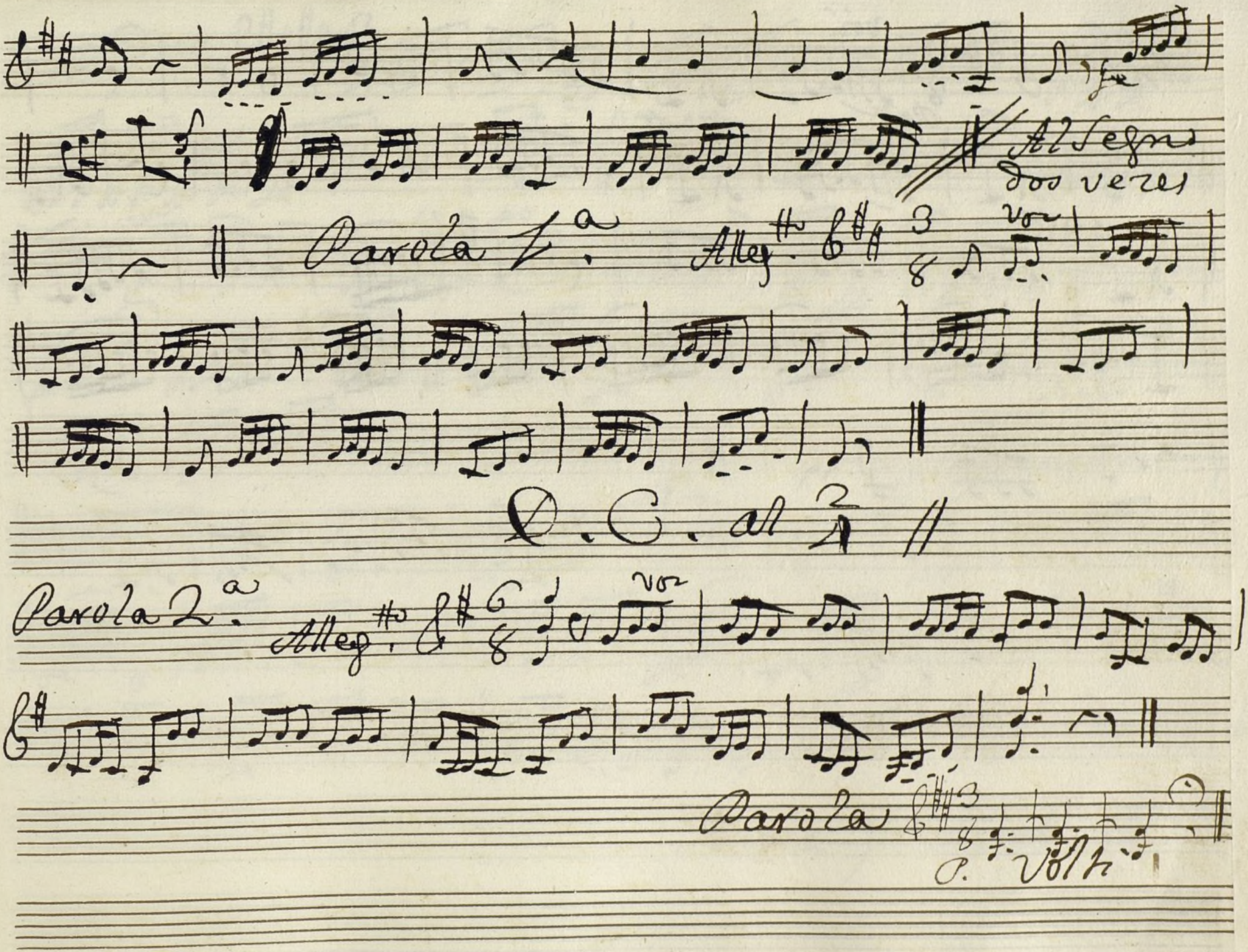

Ayuntamiento de Madrid

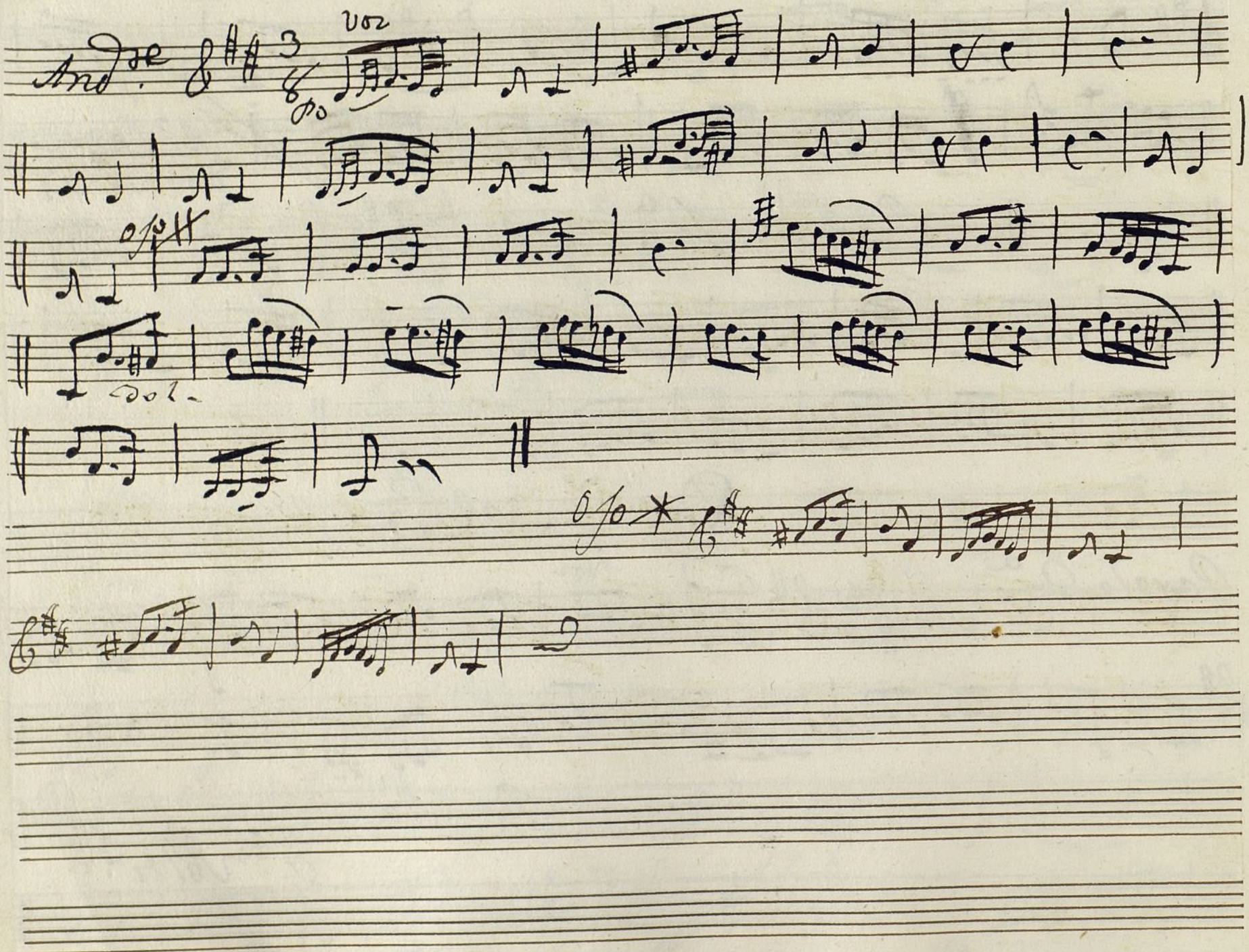

Ayuntamiento de Madrid

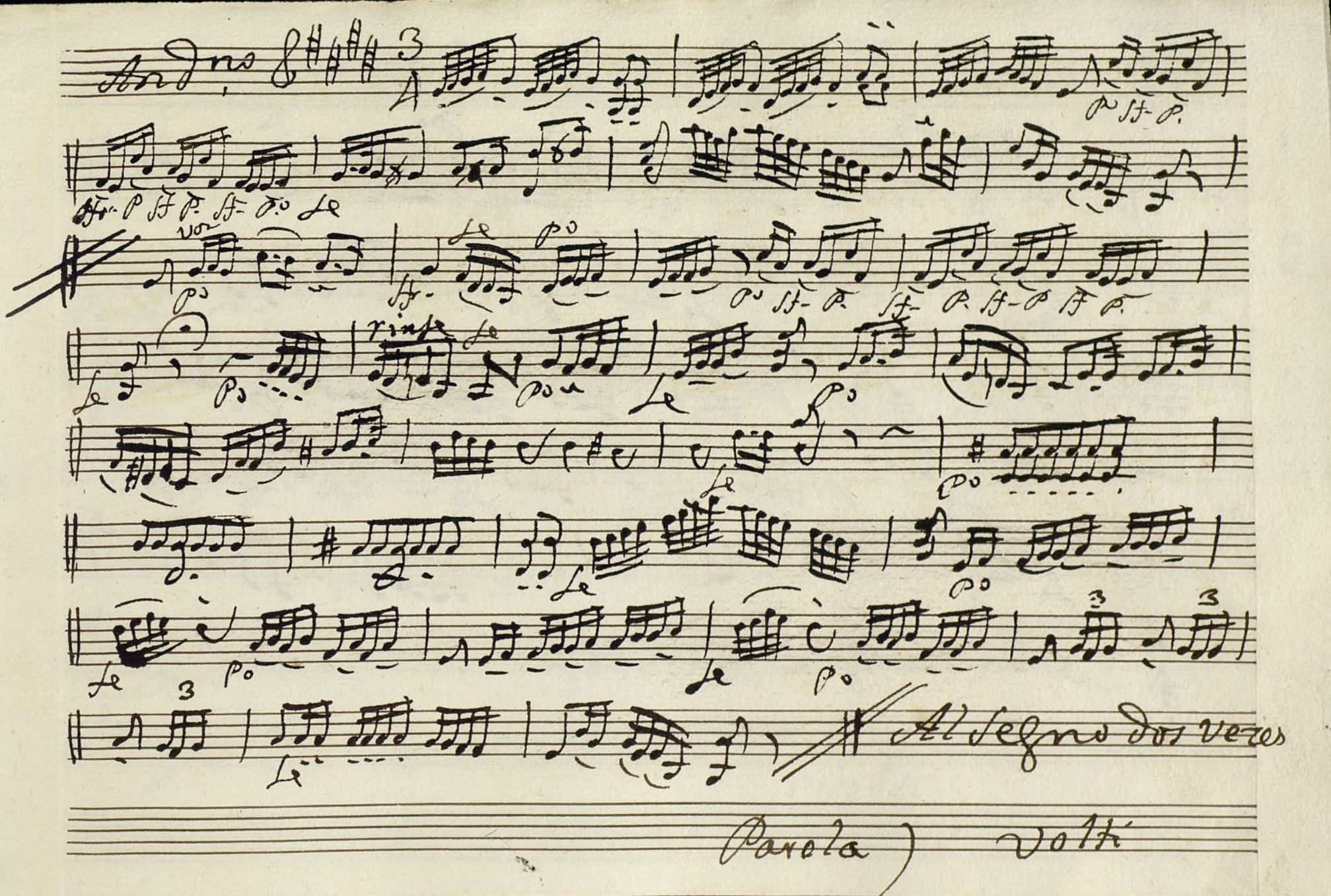

Ayuntamiento de Madrid

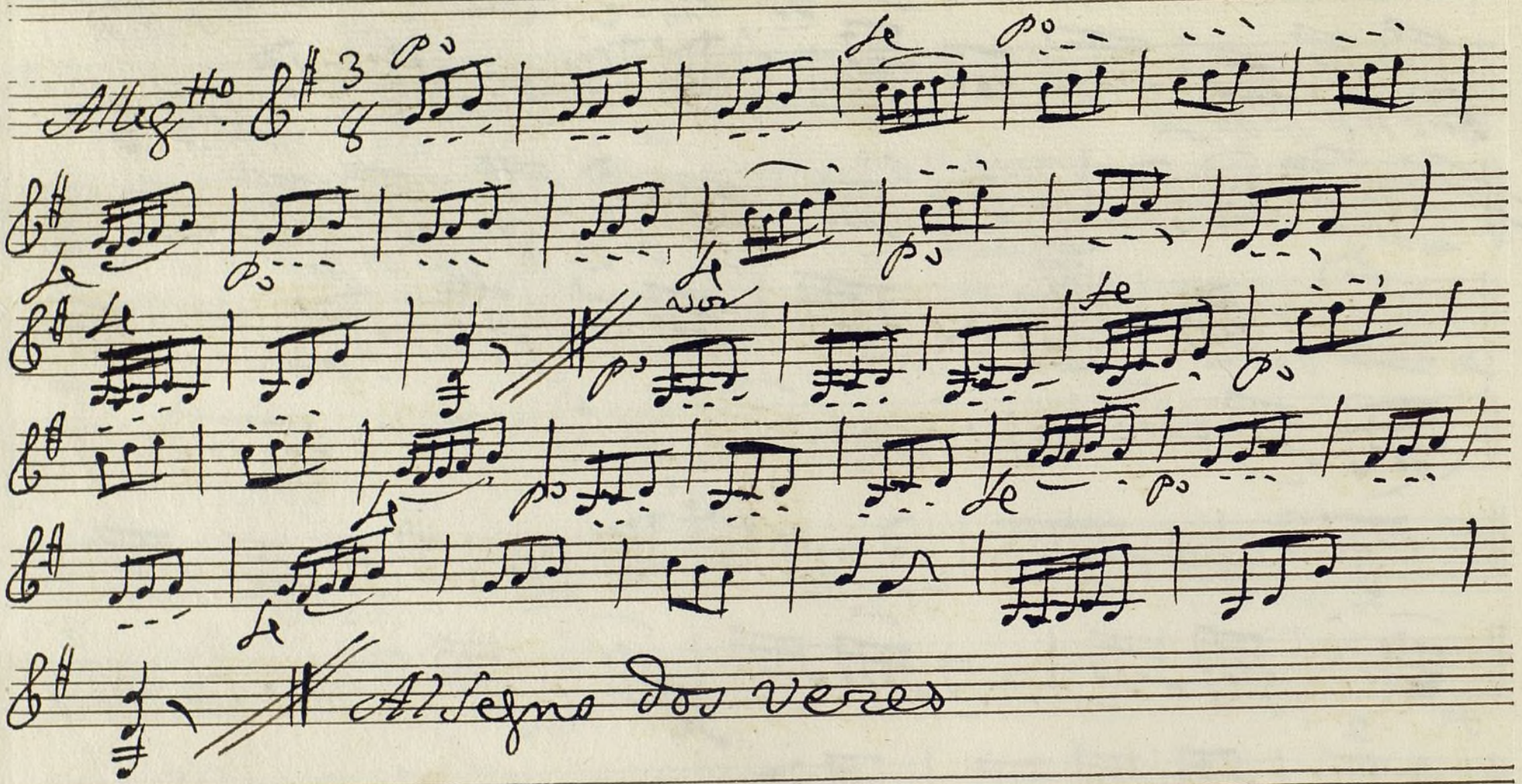

Ayuntamiento de Madrid

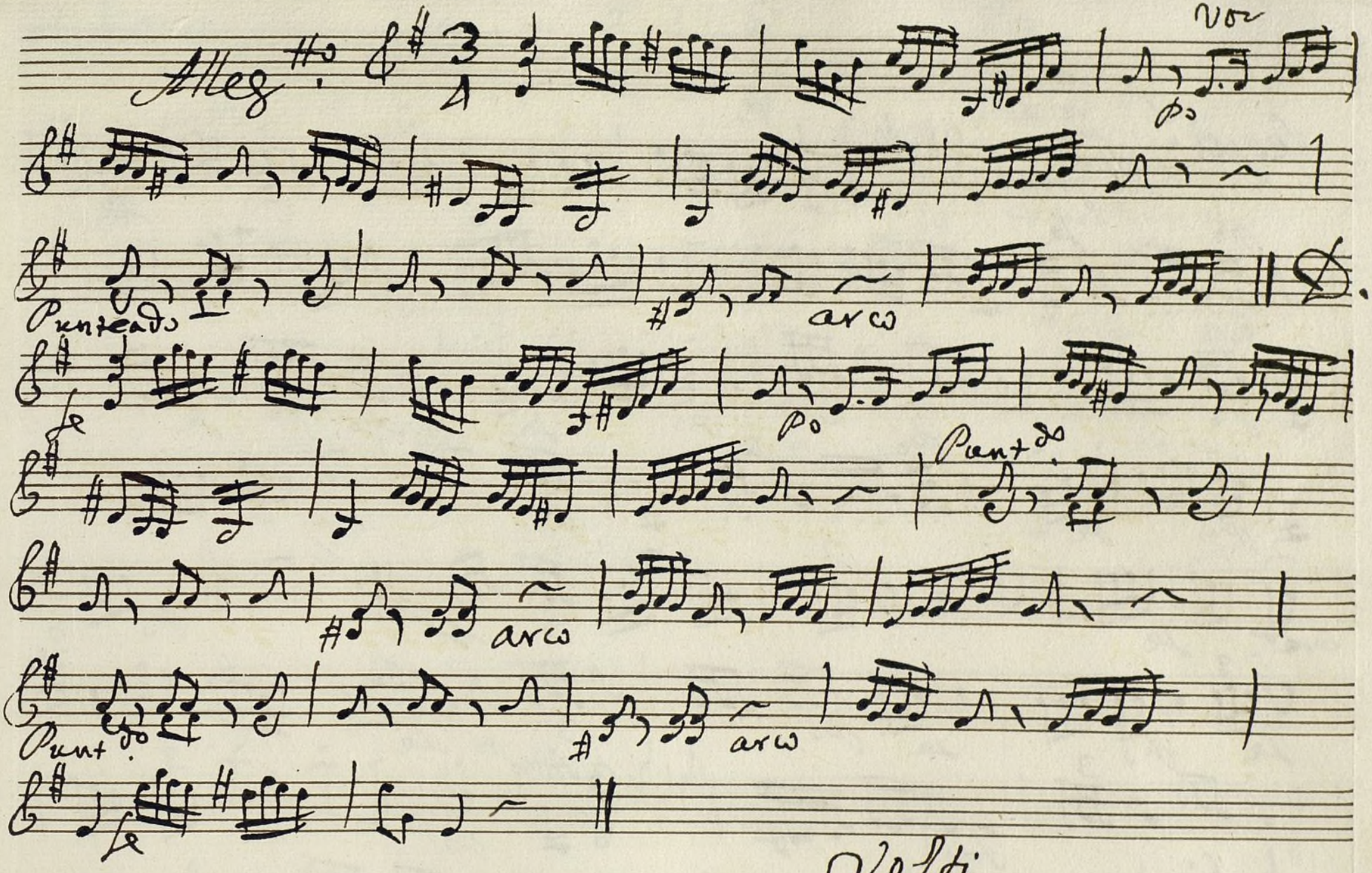

Ayuntamiento de Madrid

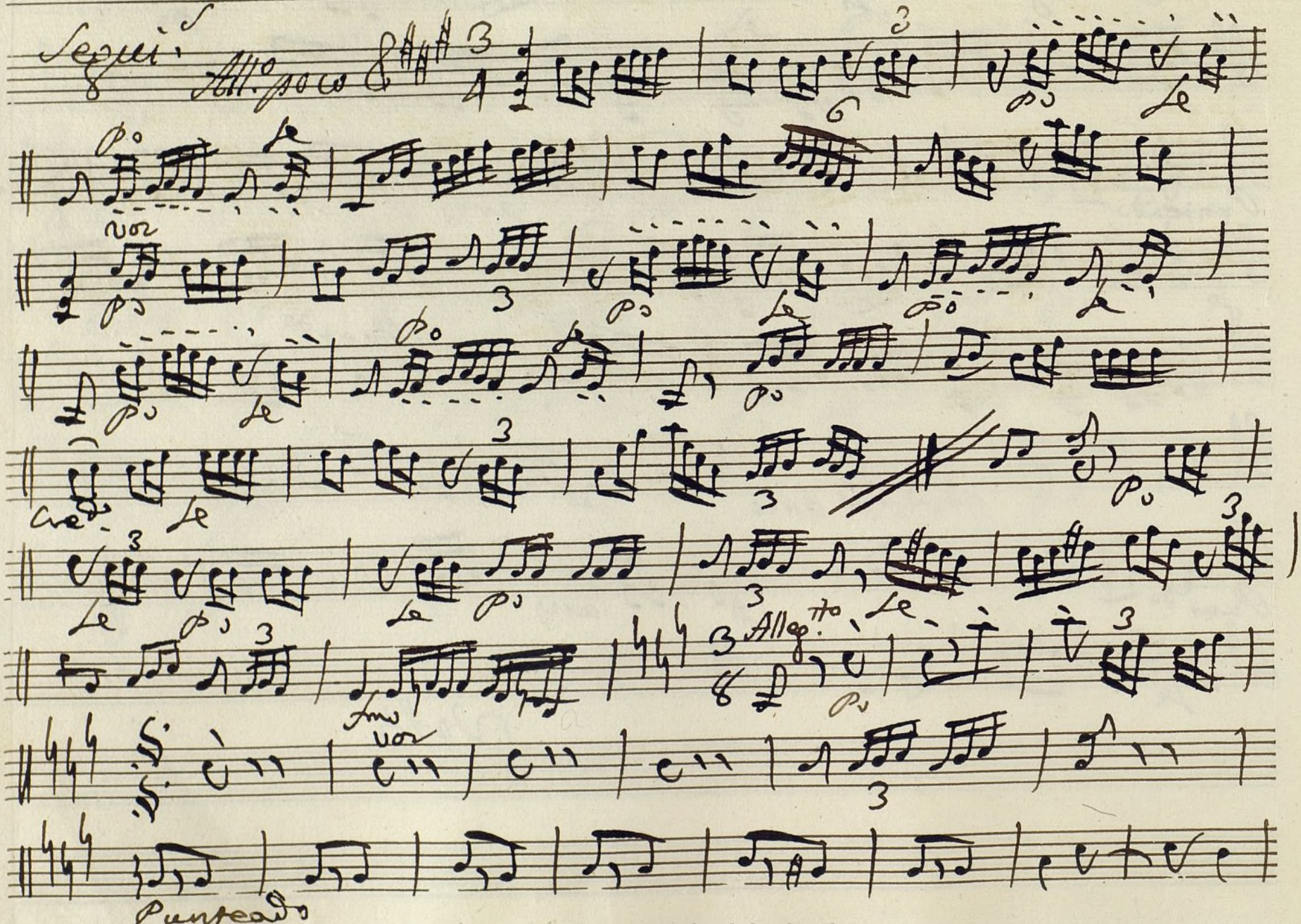

Ayuntamiento de Madrid

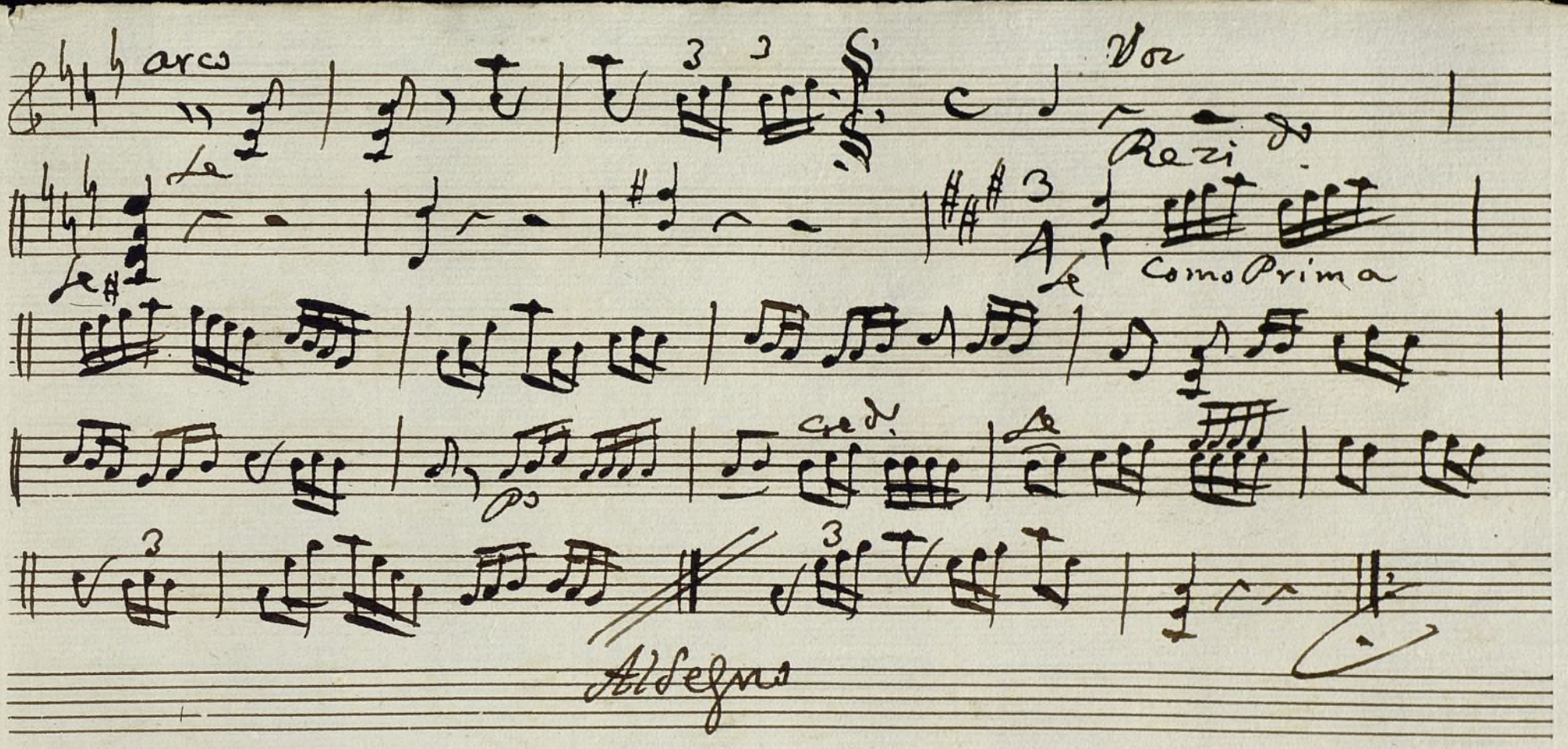

Ayuntamiento de Madrid

Ayuntamiento de Madrid

Mus 113-18

Violin Segundo.

Ton.ª á Dus.

Garrido de Luto, por la Caramba.

Ayuntamiento de Madrid

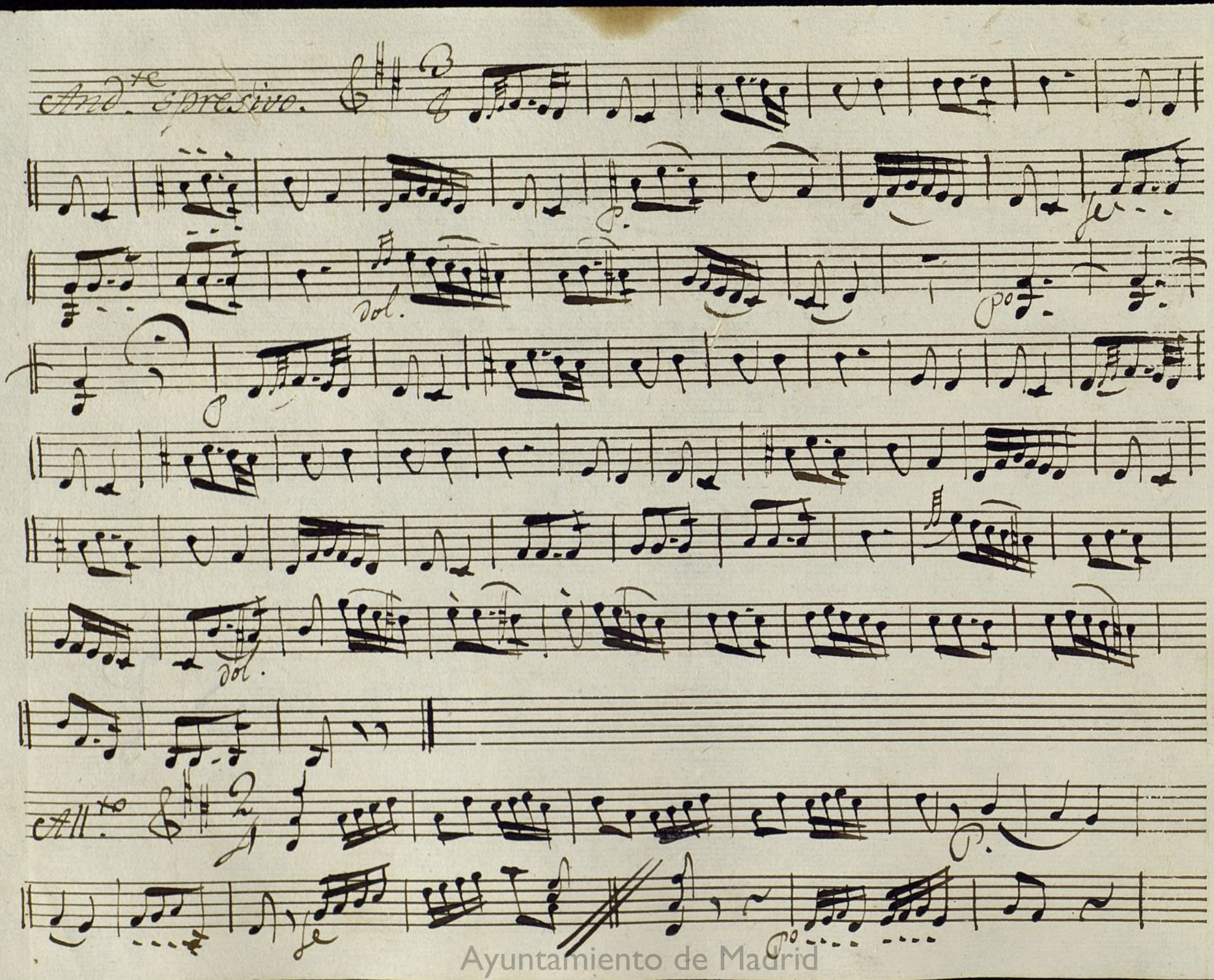

Ayuntamiento de Madrid

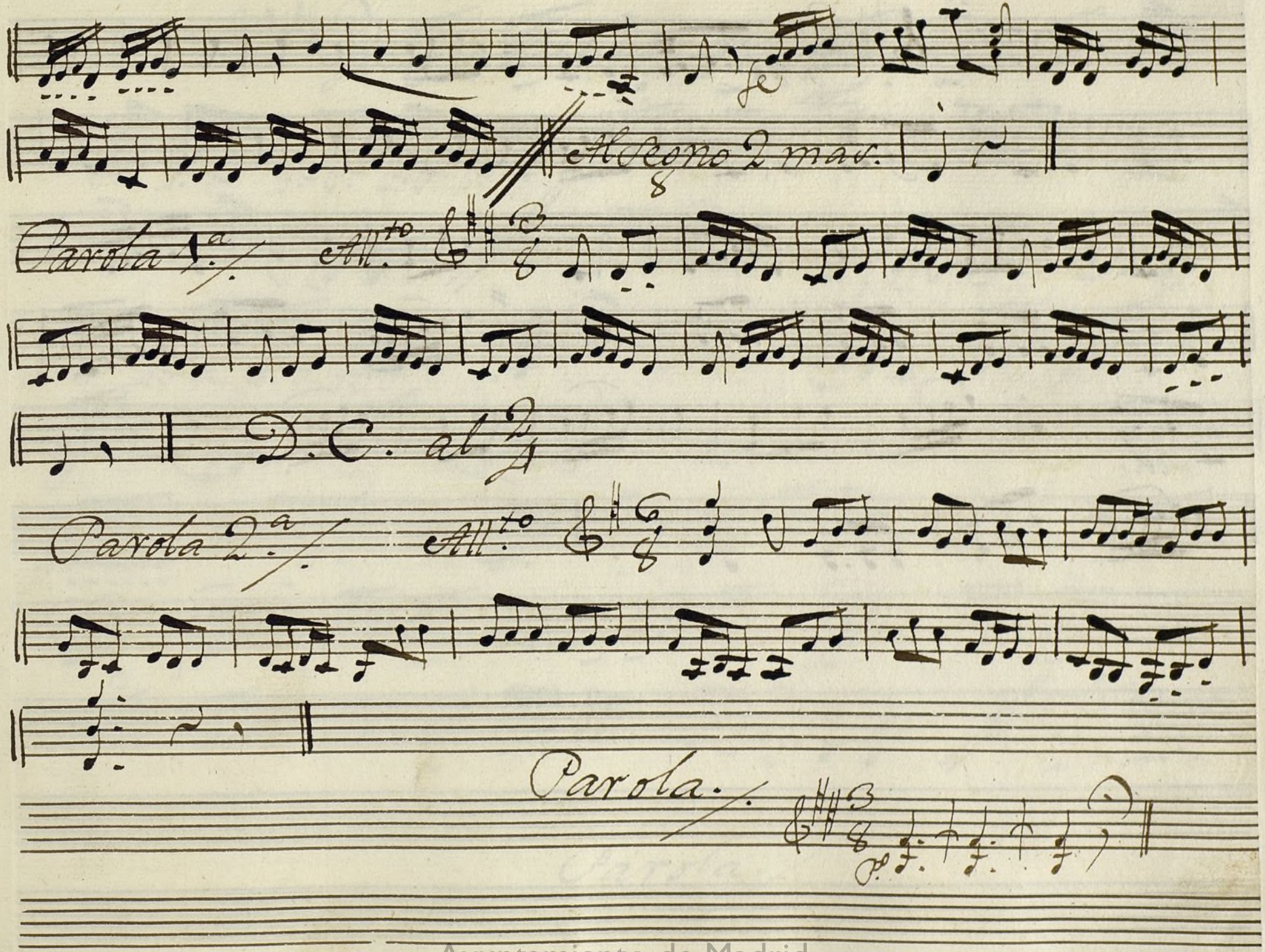

Ayuntamiento de Madrid

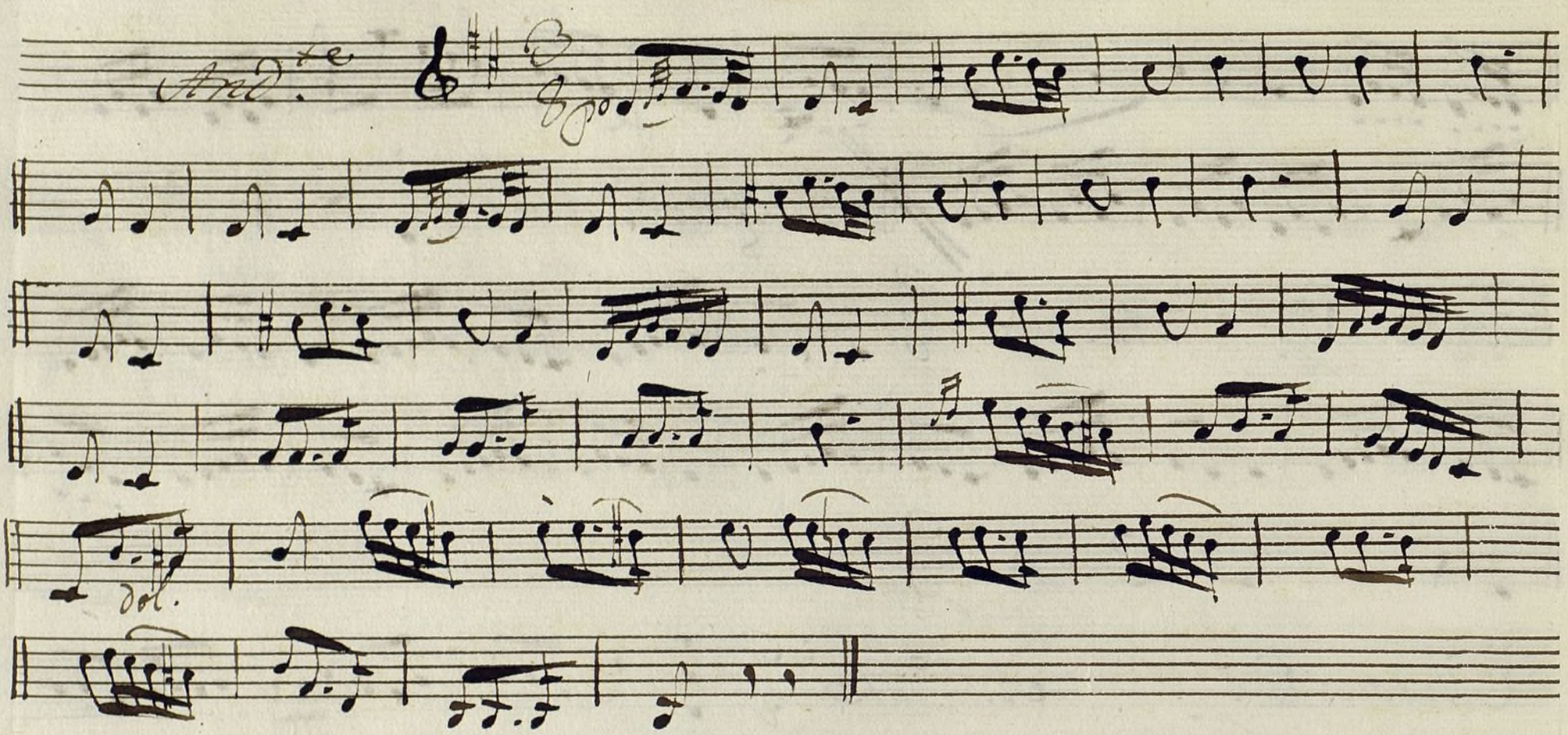

Ayuntamiento de Madrid

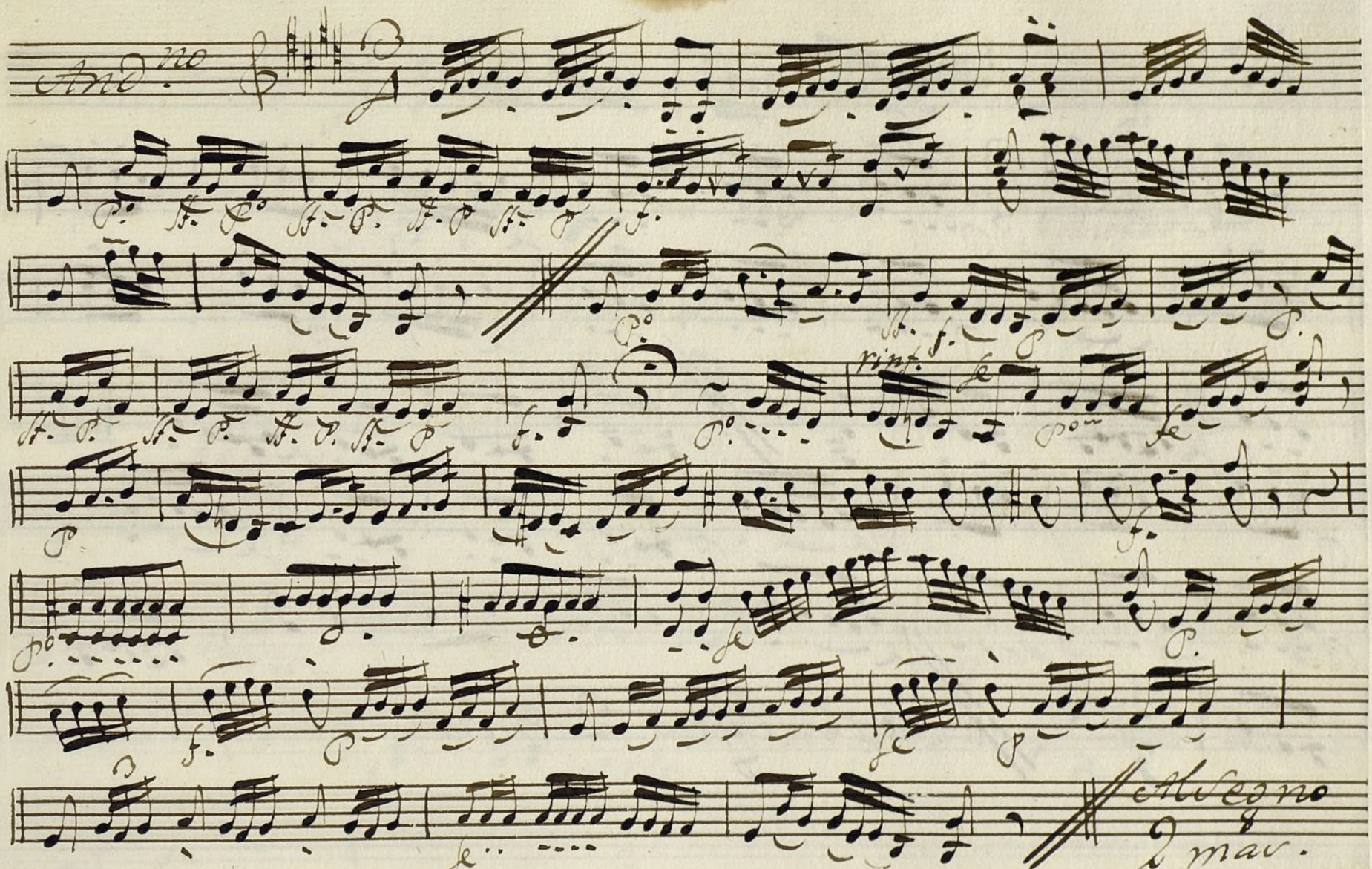

Parola.

Ayuntamiento de Madrid

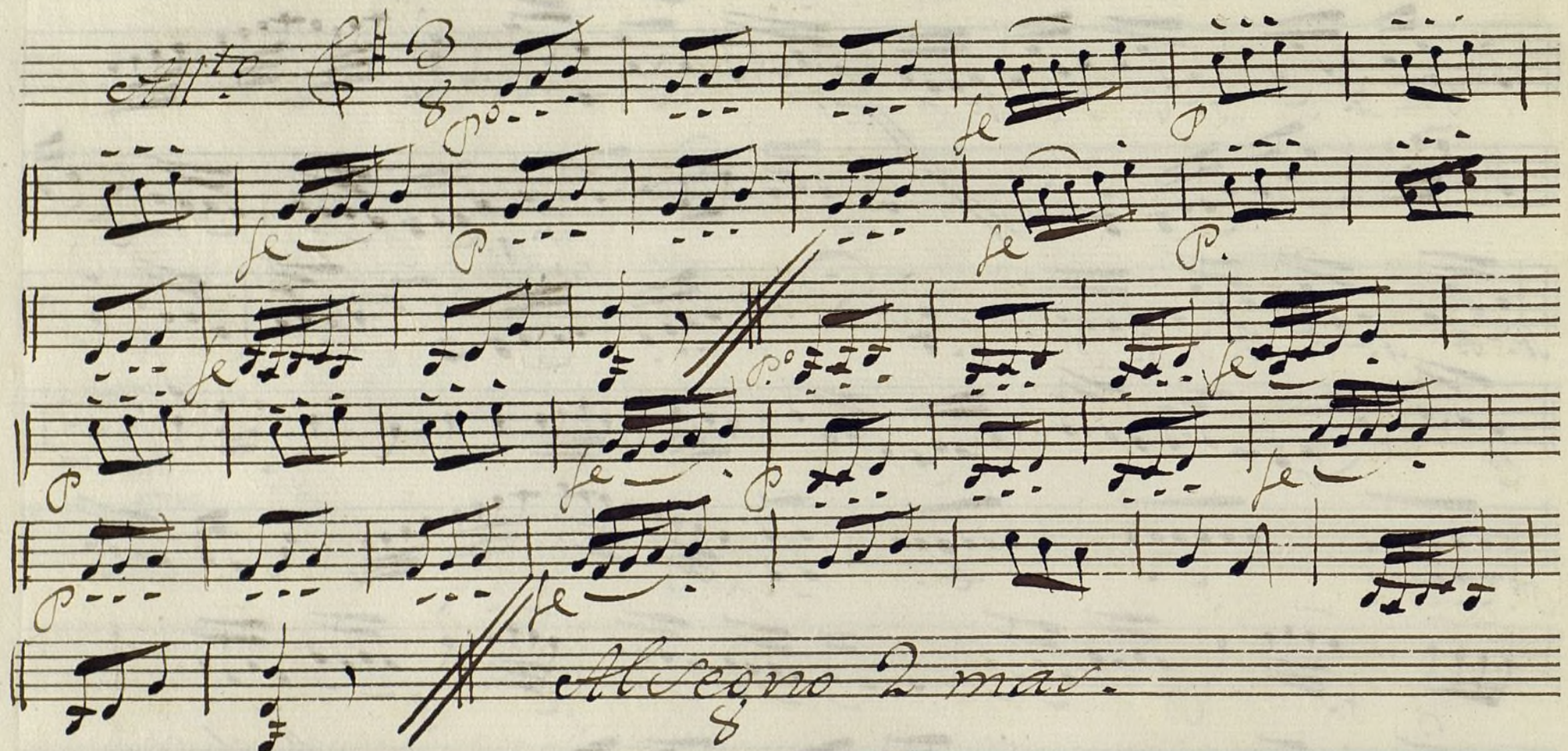

Ayuntamiento de Madrid

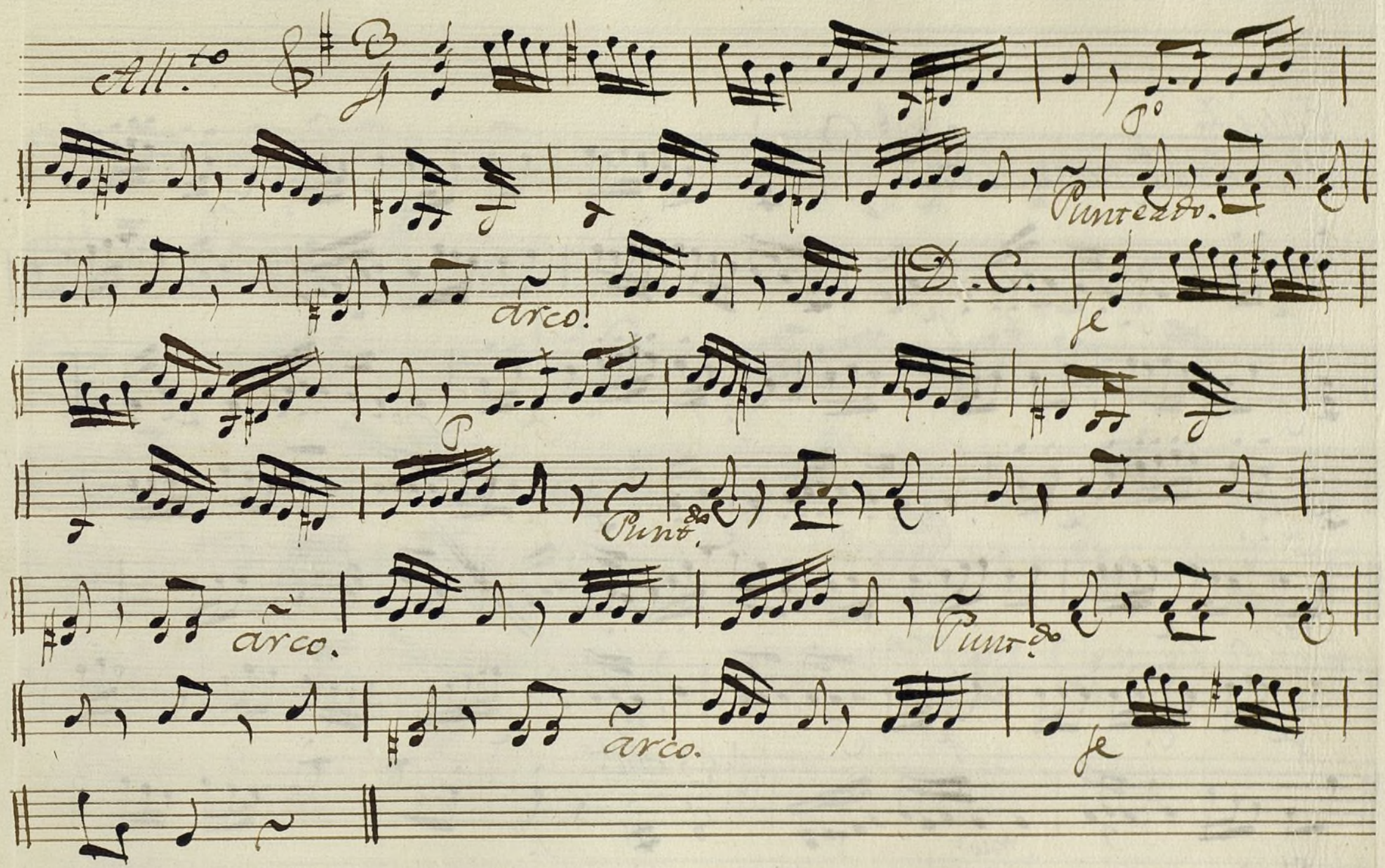

Ayuntamiento de Madrid

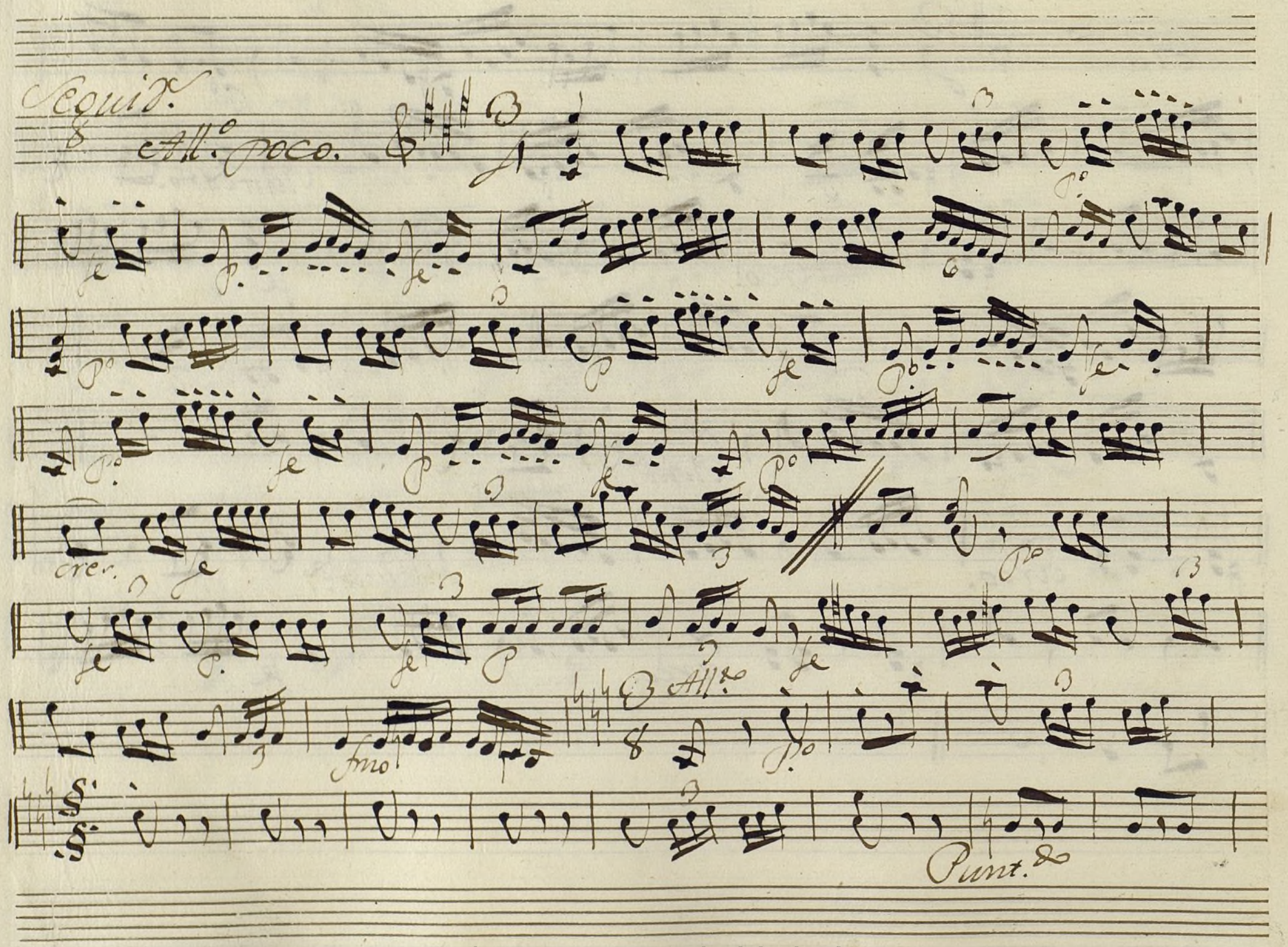

Ayuntamiento de Madrid

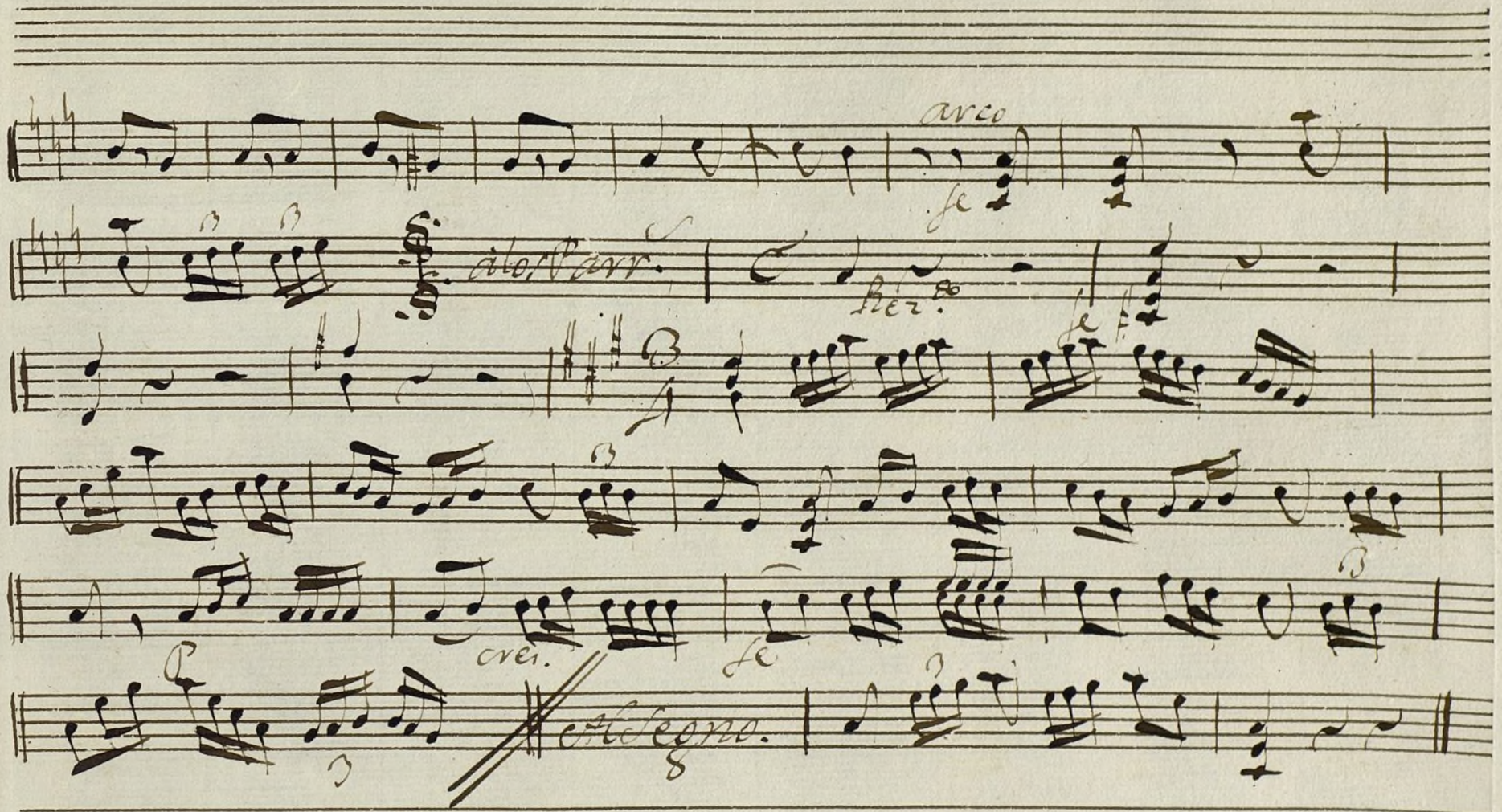

Ayuntamiento de Madrid

Ayuntamiento de Madrid

Oboe Primero

Mus 113-18

Tonadilla à Duo: Garrido de Luto;

Flauta

Andte.

vor

Po

Po

Po

dolce

Alleg.tto

vor

Po

Allegro

dos vezes

Parola; Canzoneta taze //

Se Repite el 2/4 //.

Parola

Ayuntamiento de Madrid

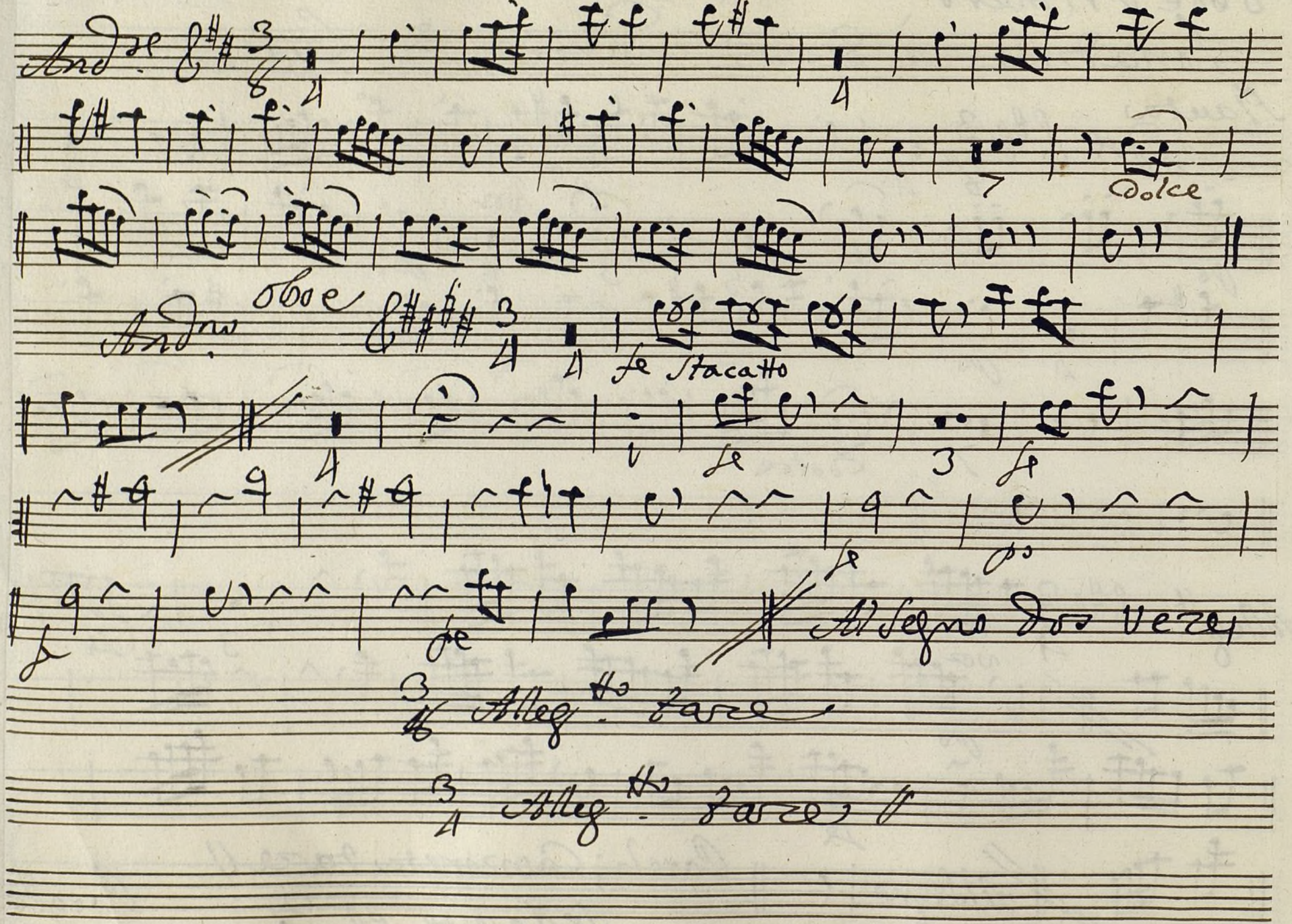

Ayuntamiento de Madrid

Seguì

All.o poco

tarze

Al Segno

Ayuntamiento de Madrid

Ayuntamiento de Madrid

Oboe Segundo

Mus 119-18

Tonadilla à Duo: Garrido de Luto;

Flauta

Andte

vor

Po

Dolce

Alleg.to

vor

Po

Al Segno dos vezes

Parola; Cantonetta Tasce // Se Nepise al 2/4 //. Parola

Ayuntamiento de Madrid

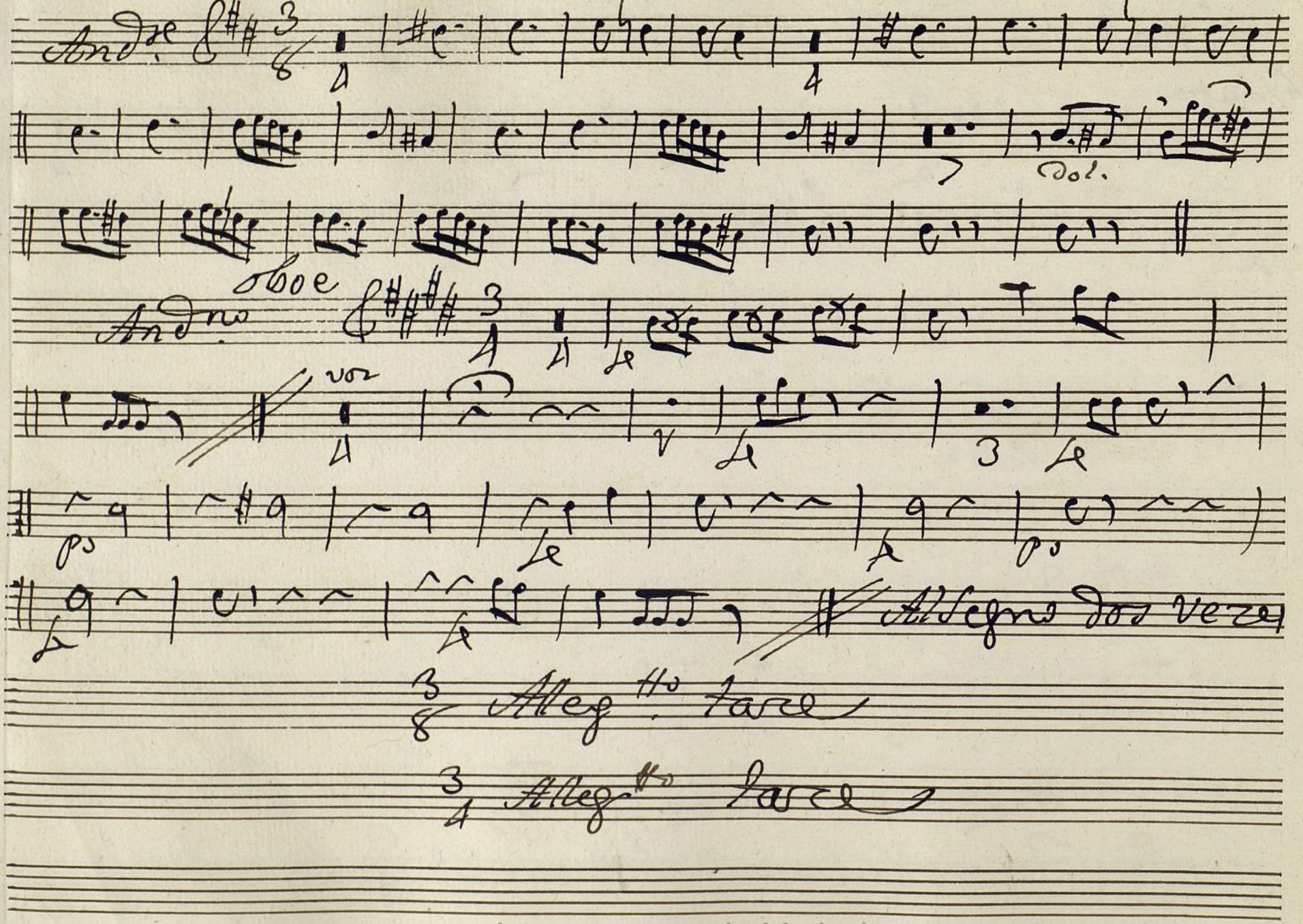

Ayuntamiento de Madrid

Seguid.

All.o poco

vor

Po

Po

Po

Al Segno

Ayuntamiento de Madrid

Ayuntamiento de Madrid

Trompa Primera

Mus 113-18

Tonadilla à Duo; Carrido de Luto;

In De

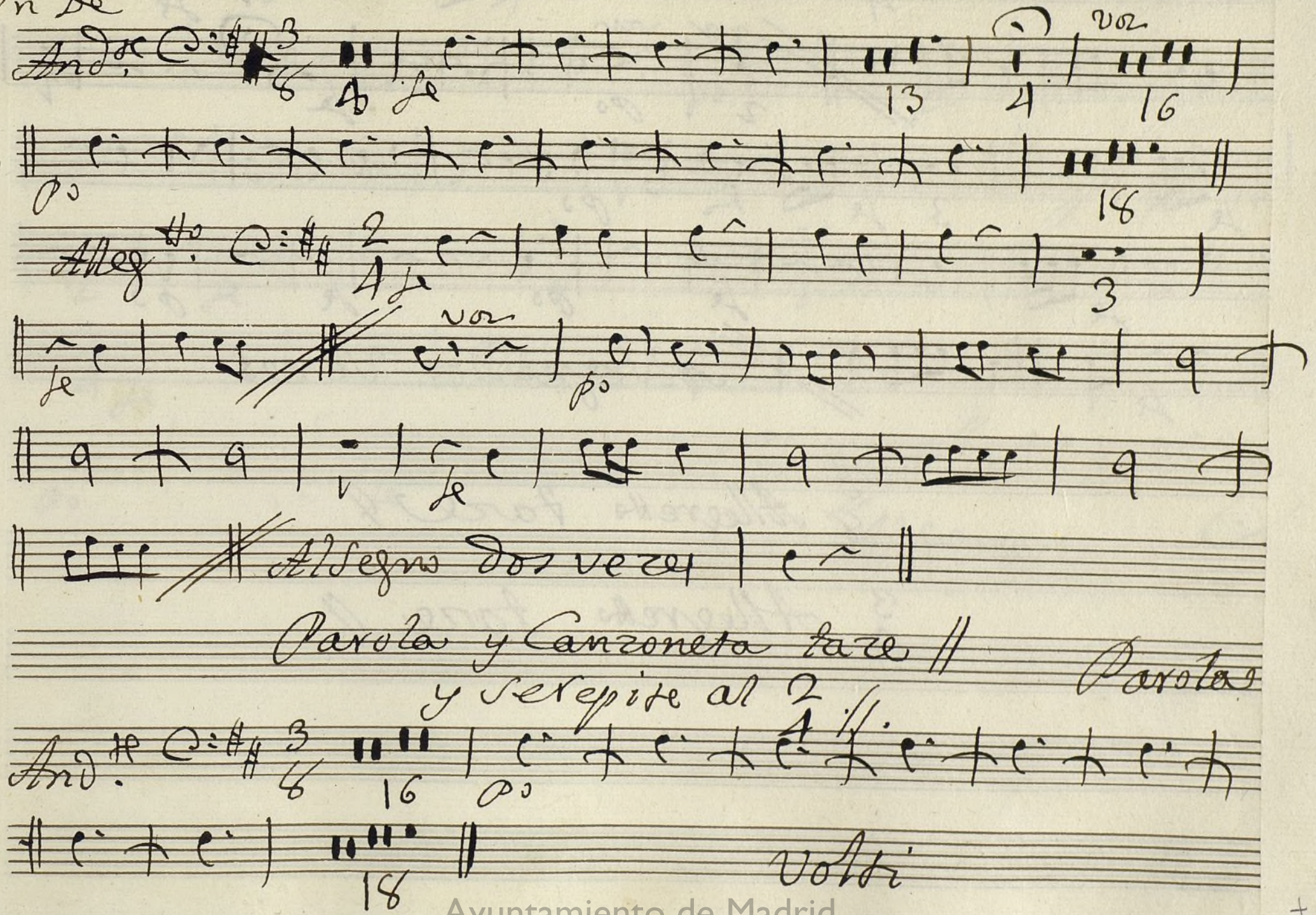

Ayuntamiento de Madrid

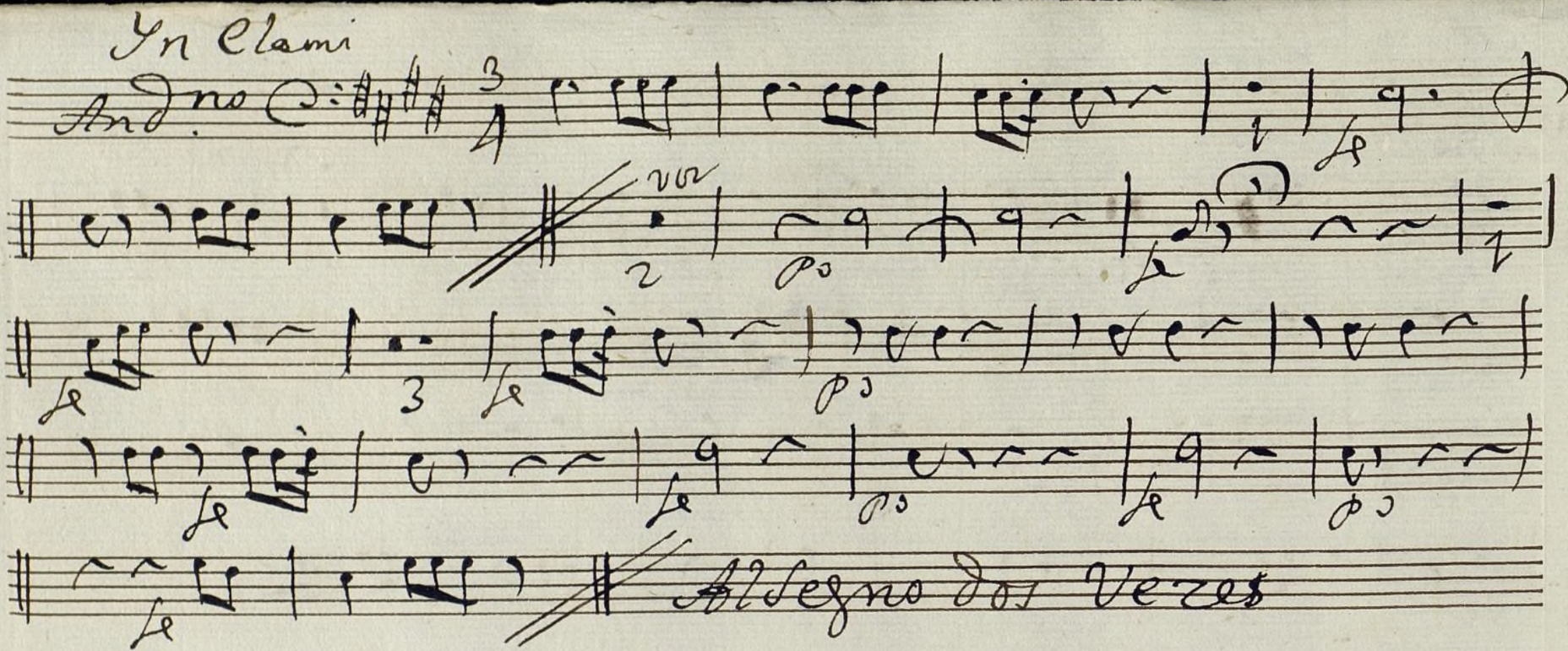

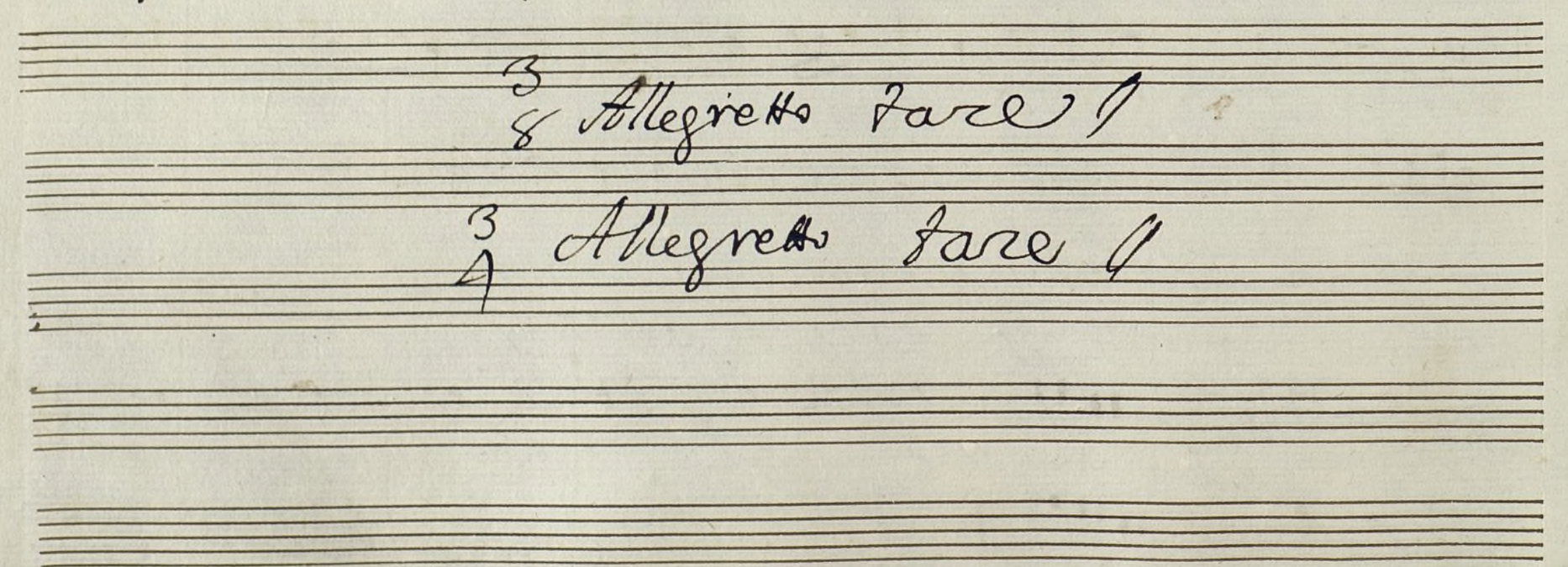

Ayuntamiento de Madrid

Seguis.

All.o poco

vor

po

fe

fe

2

fe

tarce

fe

po

fe

Al segno

Ayuntamiento de Madrid

Ayuntamiento de Madrid

Trompa segunda

Mus 113-18

Tonadilla à Duo; Carrido de Luto;

In De

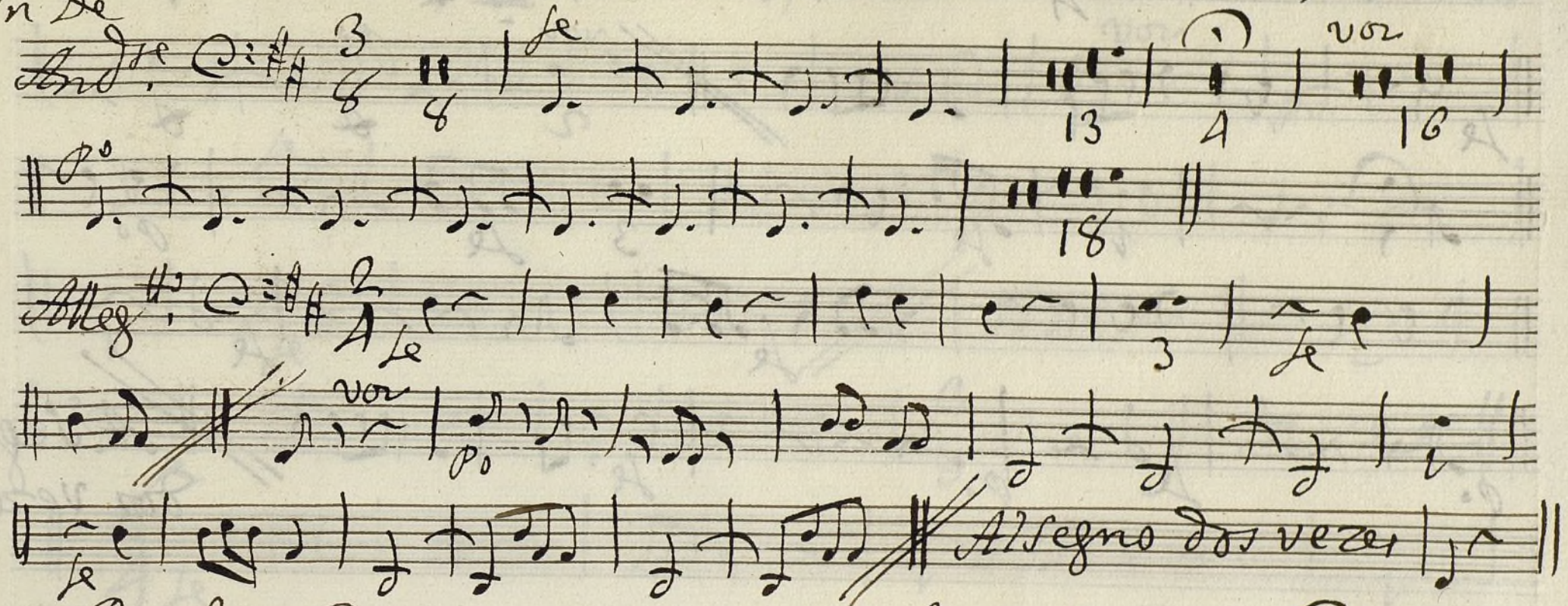

Parola; Canzoneta Jaze // Se Repise al 2/4 //.

Parola)

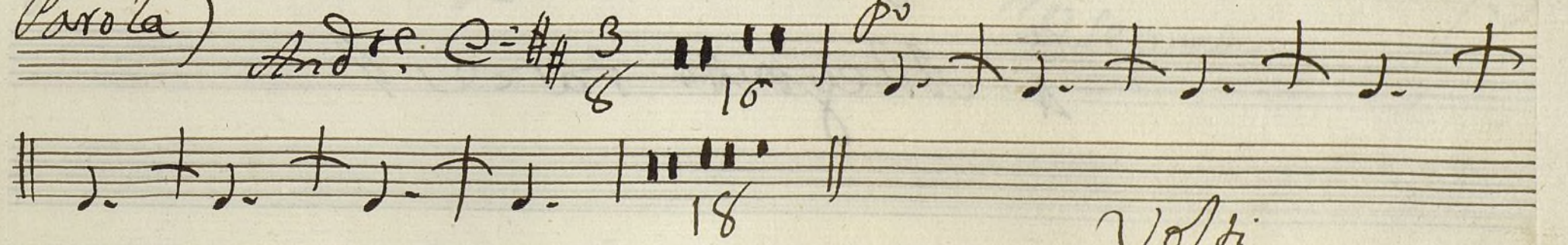

Volti

Ayuntamiento de Madrid

In e lami

Andno

vor

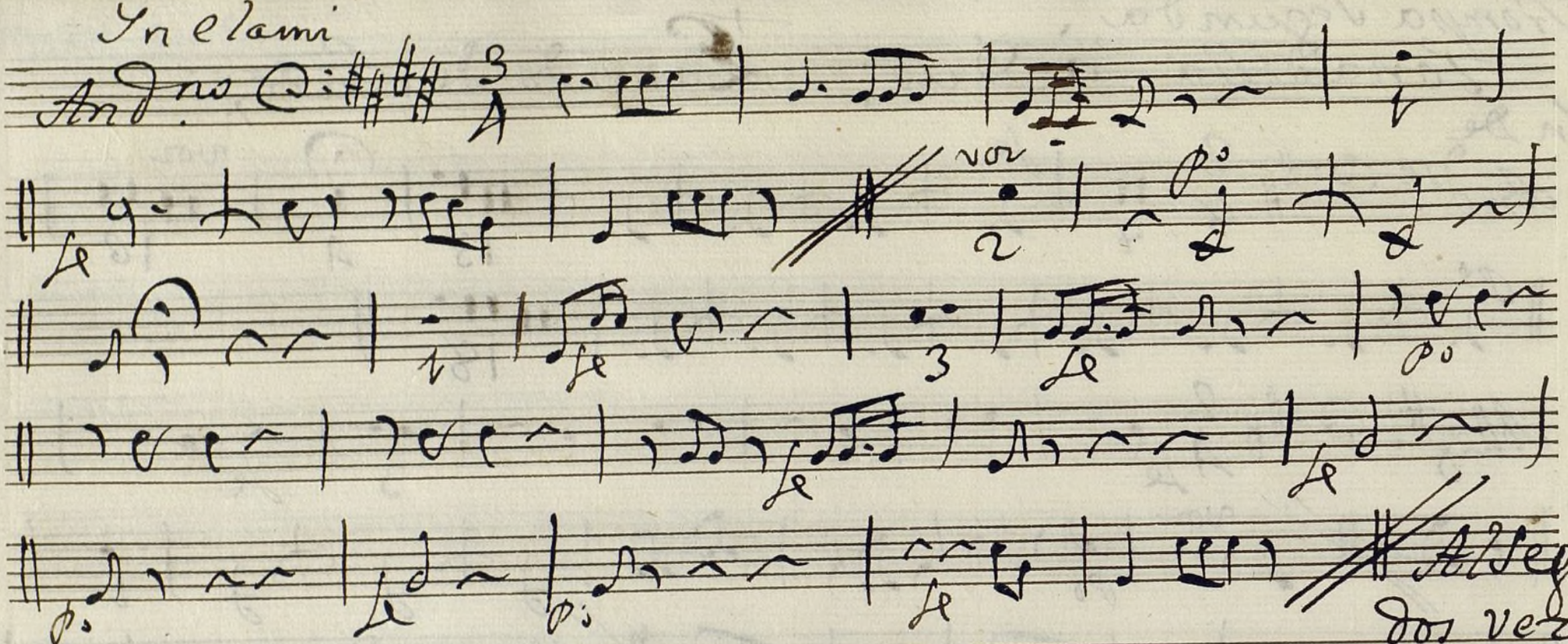

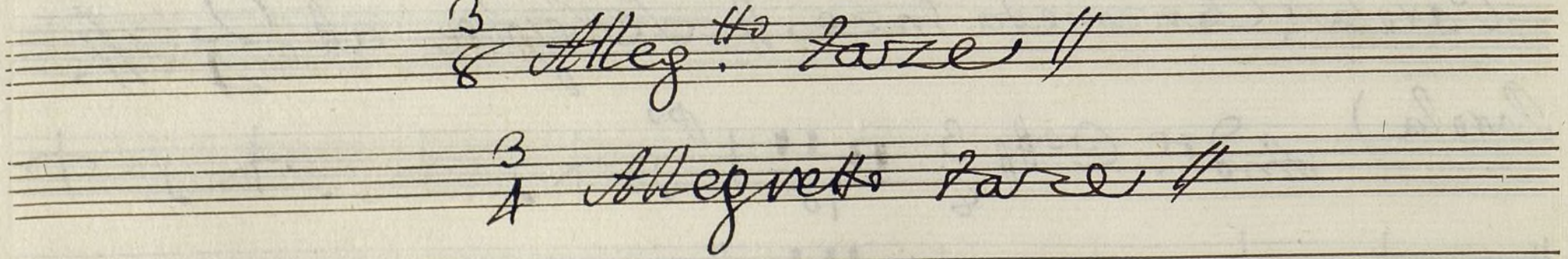

Al Segno dos vezes

3/8 Alleg.tto Tarze

3/4 Allegretto Tarze

Ayuntamiento de Madrid

Segue

All.o poco

Allegro

Ayuntamiento de Madrid

Ayuntamiento de Madrid

Mus 113-18

Contravajo;

Tonadilla à Duo;

Garrido de Luto, por la Caranba;

Ayuntamiento de Madrid

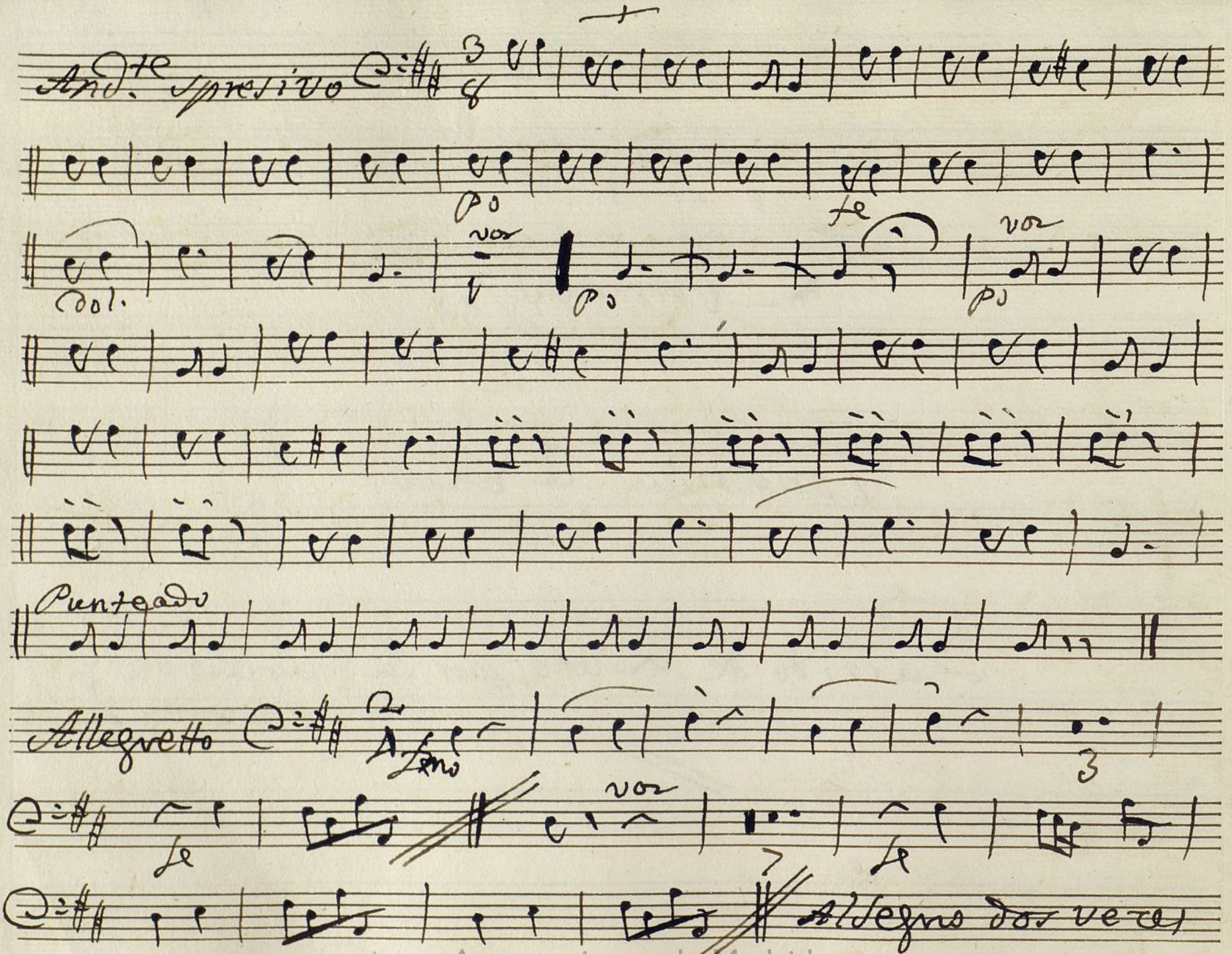

Ayuntamiento de Madrid

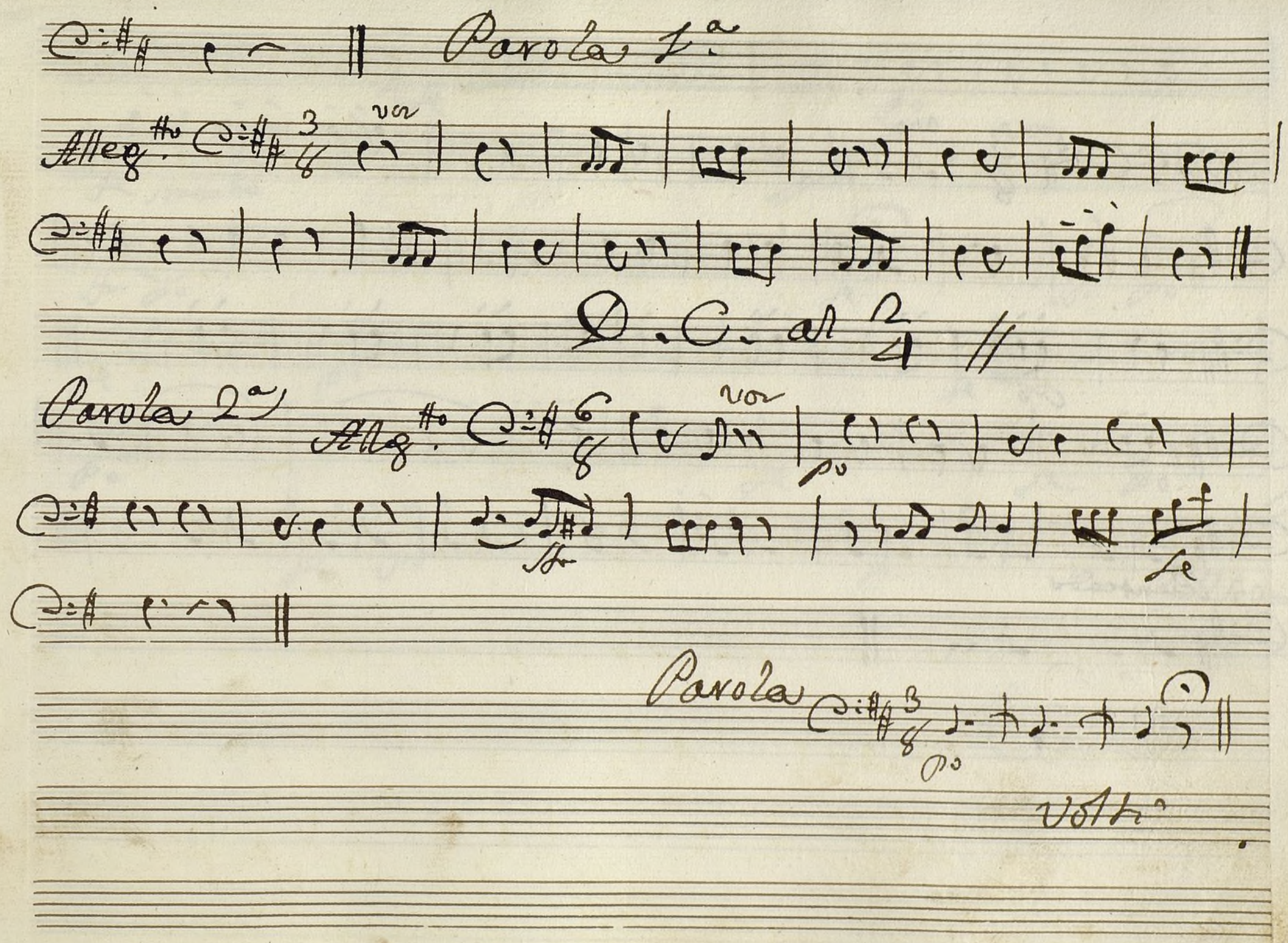

Ayuntamiento de Madrid

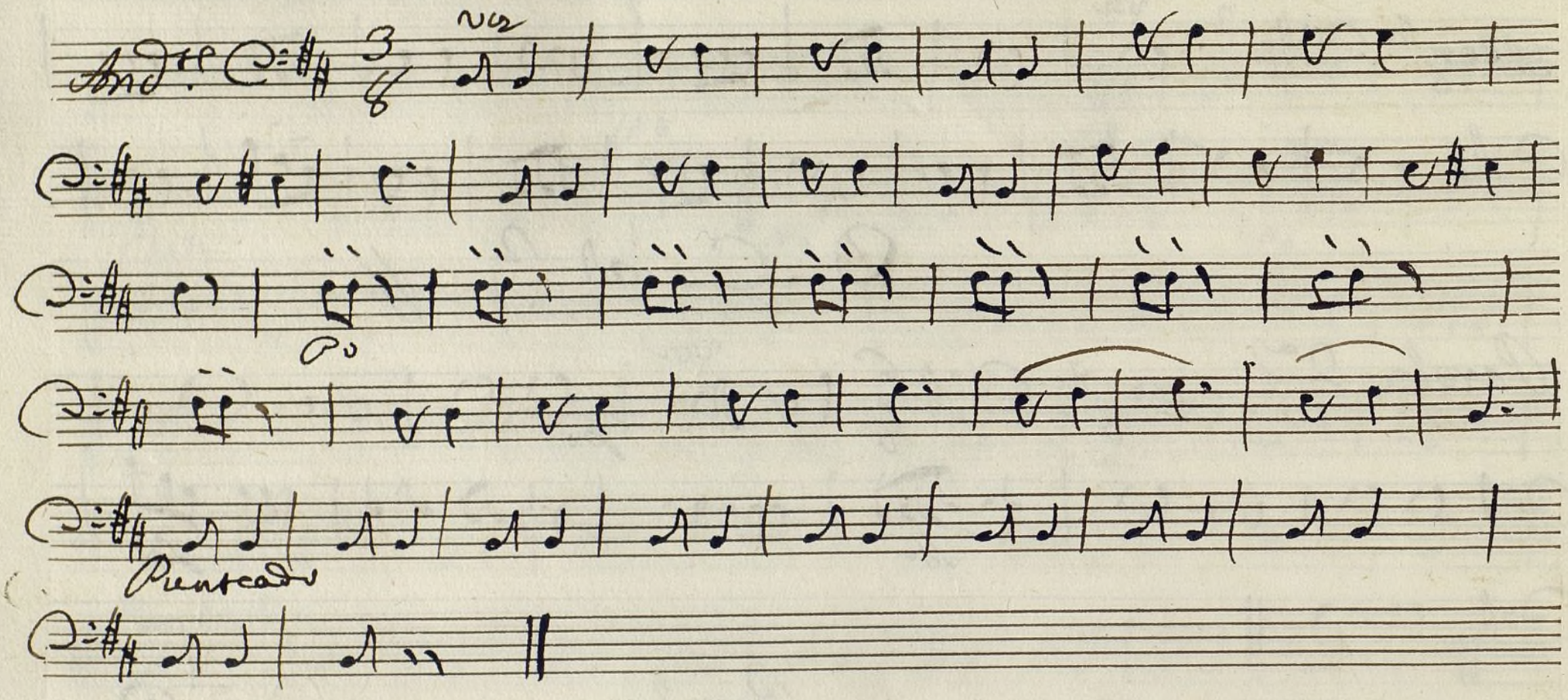

Ayuntamiento de Madrid

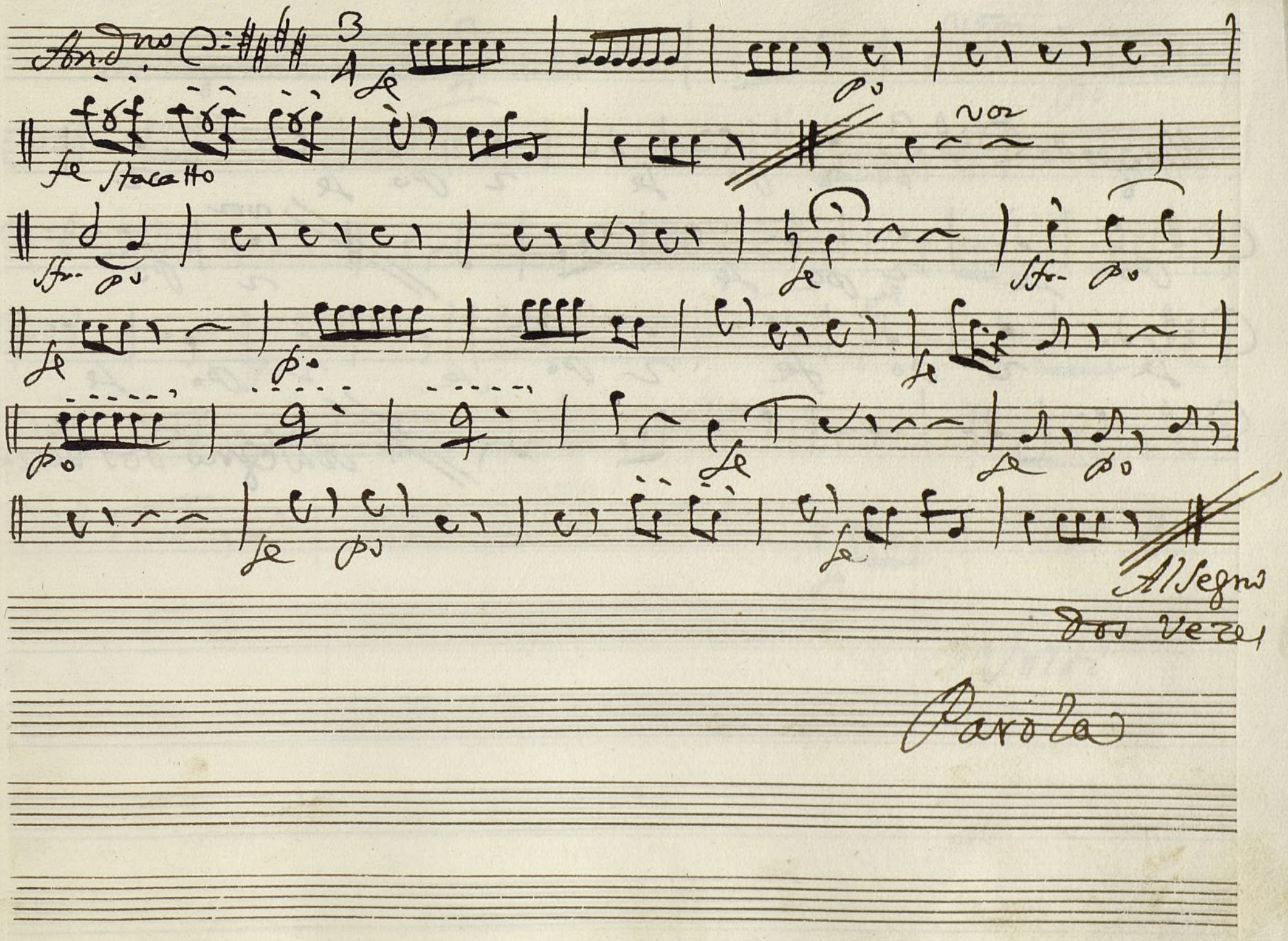

Ayuntamiento de Madrid

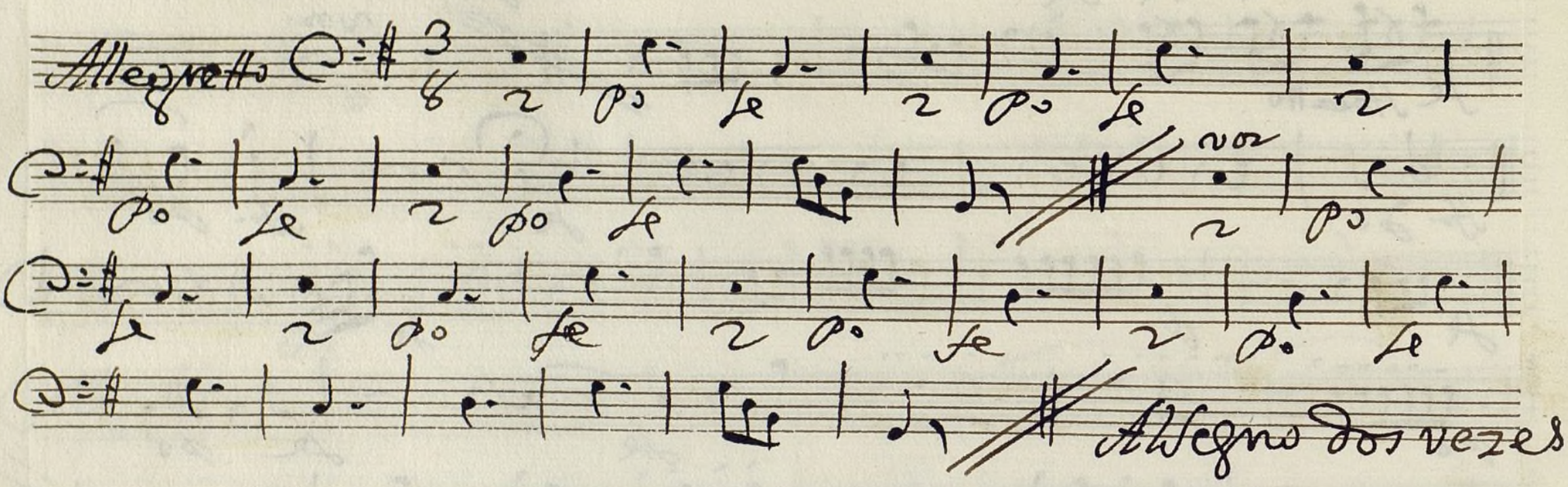

Ayuntamiento de Madrid

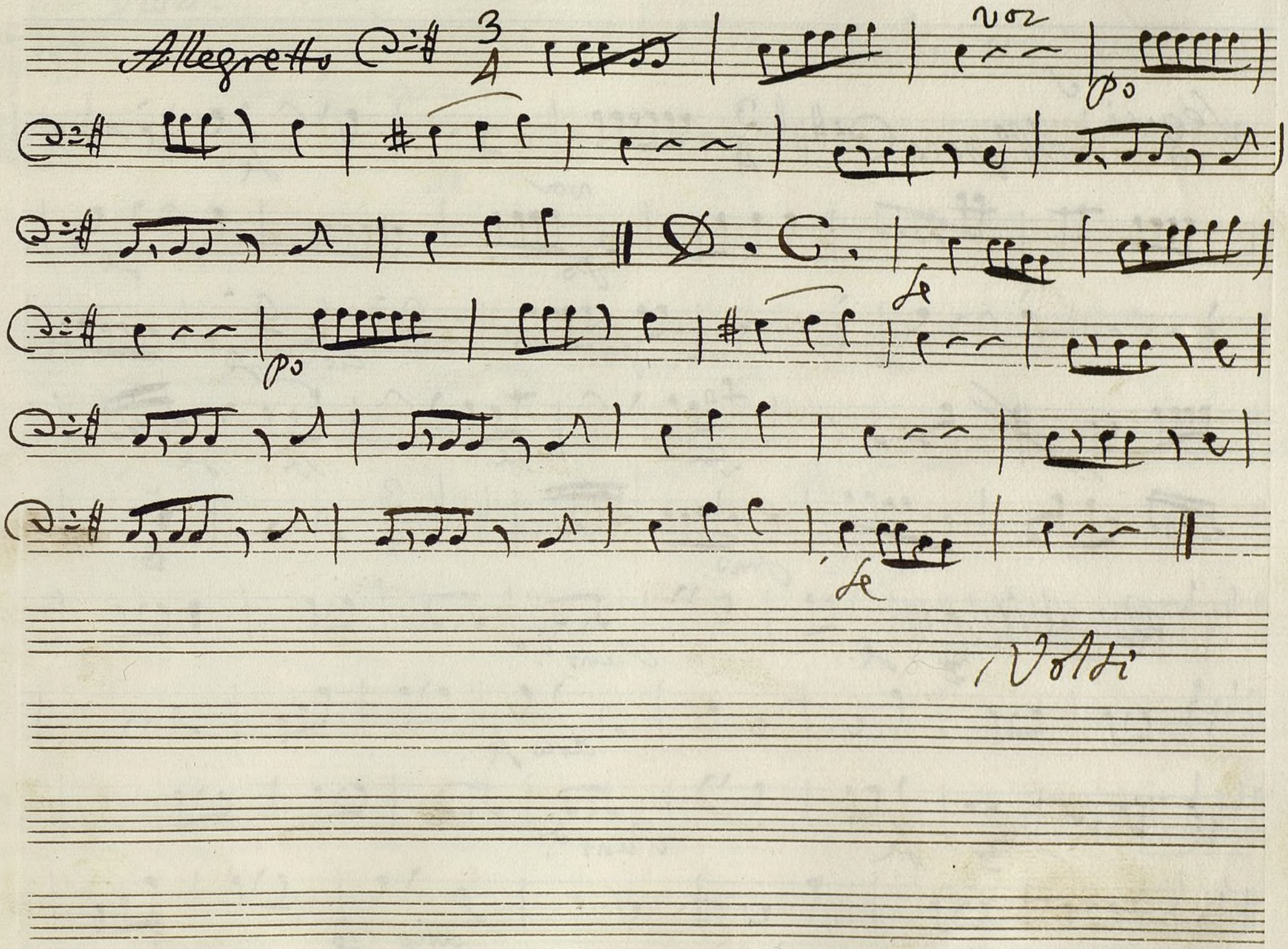

Ayuntamiento de Madrid

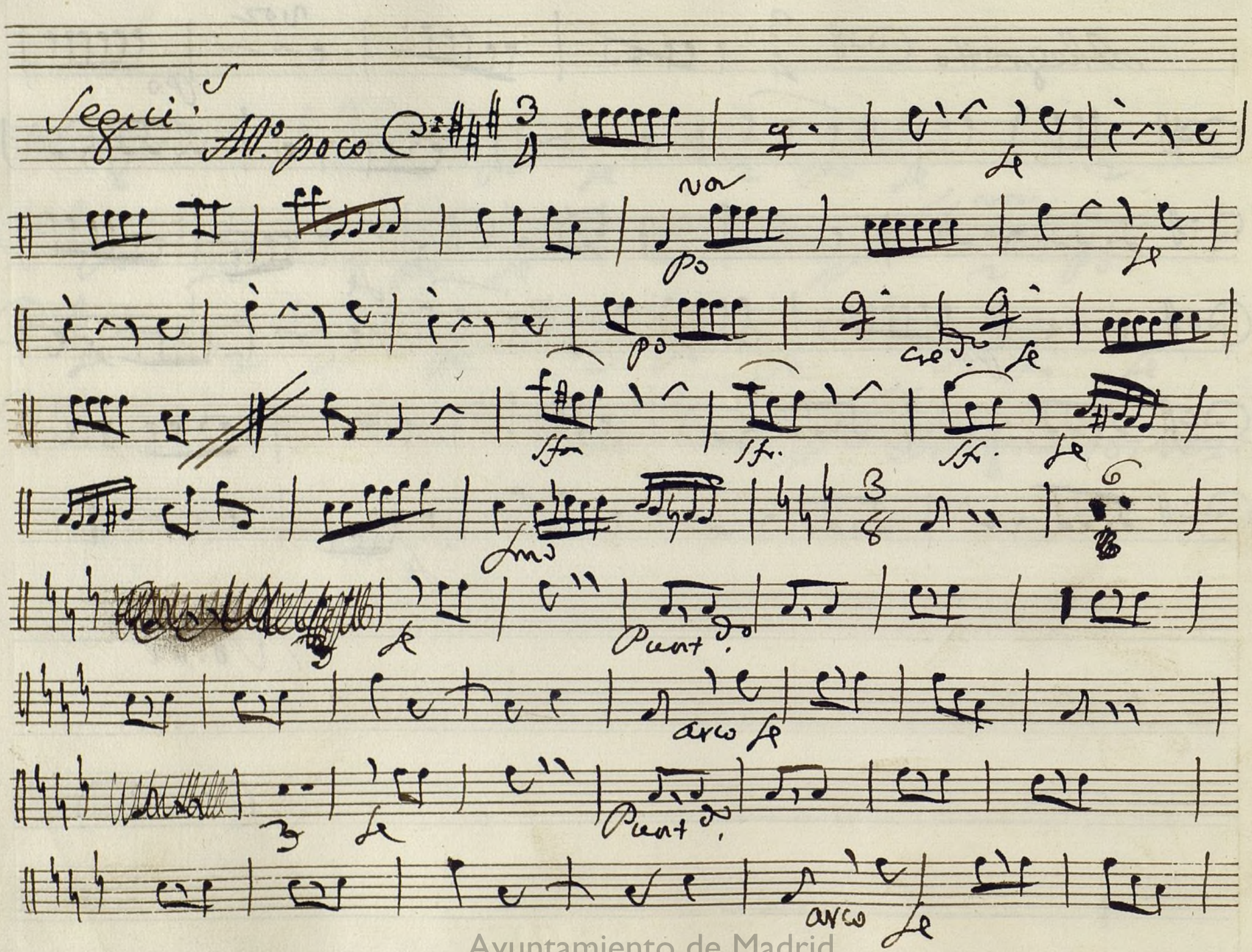

Ayuntamiento de Madrid

Rezi.do

Mea Legro Caranba

Le

A Como Prima

fmo

Le

po

Cred.

Le

Al Segno

Ayuntamiento de Madrid

Ayuntamiento de Madrid