



Luis Alemany y Soler, Arquitecto por la Real Academia de Bellas Artes de San Fernando, del Ayuntamiento de Canillas etc.

45-141-1
Inv. 746

CERTIFICADO: Que el solar situado en el Paseo de Francisco Silvela nº 78 provisional con vuelta al camino viejo de Canillas, tiene, la siguiente forma, linderos y superficie

Linda a la izquierda entrando o Norte en línea de cuarenta y seis metros con ochenta y dos centímetros, con terrenos propiedad de D. Luis Cavanillas, y en recta de diecinueve metros noventa y cuatro centímetros con el hotel propiedad de D. Bernabe Rodriguez; al Oeste en línea de dieciseis metros con el hotel propiedad del Sr. Rodriguez y en línea de treinta y cinco metros con setenta y cinco centímetros con el Paseo de Francisco Silvela al que tiene su fachada principal; a la derecha o Sur en línea de sesenta y nueve metros cincuenta centímetros y ultimamente la línea que cierra el poligono es una recta de cincuenta y cuatro metros con terrenos propiedad de Doña Amalia Canillejas.

Las líneas descritas constituyen un exagono irregular cuya superficie medida en proyeccion horizontal es de tres mil doscientos ochenta y siete metros cuadrados ochenta y cinco decímetros cuadrados, equivalentes a cuarenta y dos mil trescientos cuarenta y siete pies cuadrados.

Y para que conste firmo la presente en Madrid a uno de Abril de mil novecientos veintiocho.

Luis Alemany

PLANO D
MEJO DE C
PROPIETARIA

Horle.

D. Luis Cavañillas..

46.82

JO DEL SOLAR SITUADO EN EL PASO DE PARCICO SILVELA CON VUELTA AL CAMINO
DE CANILLAS.

FIARIA SRA ANGEL GUTIERREZ.

Este de
Analia Camillejas Viuda 54.80
54.00

Canillas ..

• SUPERFICIES •

3287,85 m²
Equivalentes a 42347,51 pies²

46.82

Canillas ..

SOLAR N° 7 de D. Luis Canillas ..

66.75 69.50 66.75

Canillas ..

de

Uejo

Camino

16.00

D. Bernabe Rodriguez.
Oeste.

19.94

D. Bernabe Rodriguez.
Norte.

33.00
35.75

Paseo de Francisco
Oeste.

Silvela ..

Escala 2:100.

Madrid. Febrero. 1928.

La Propietaria.

El Arquitecto.

Angel Gutierrez

El Arquitecto

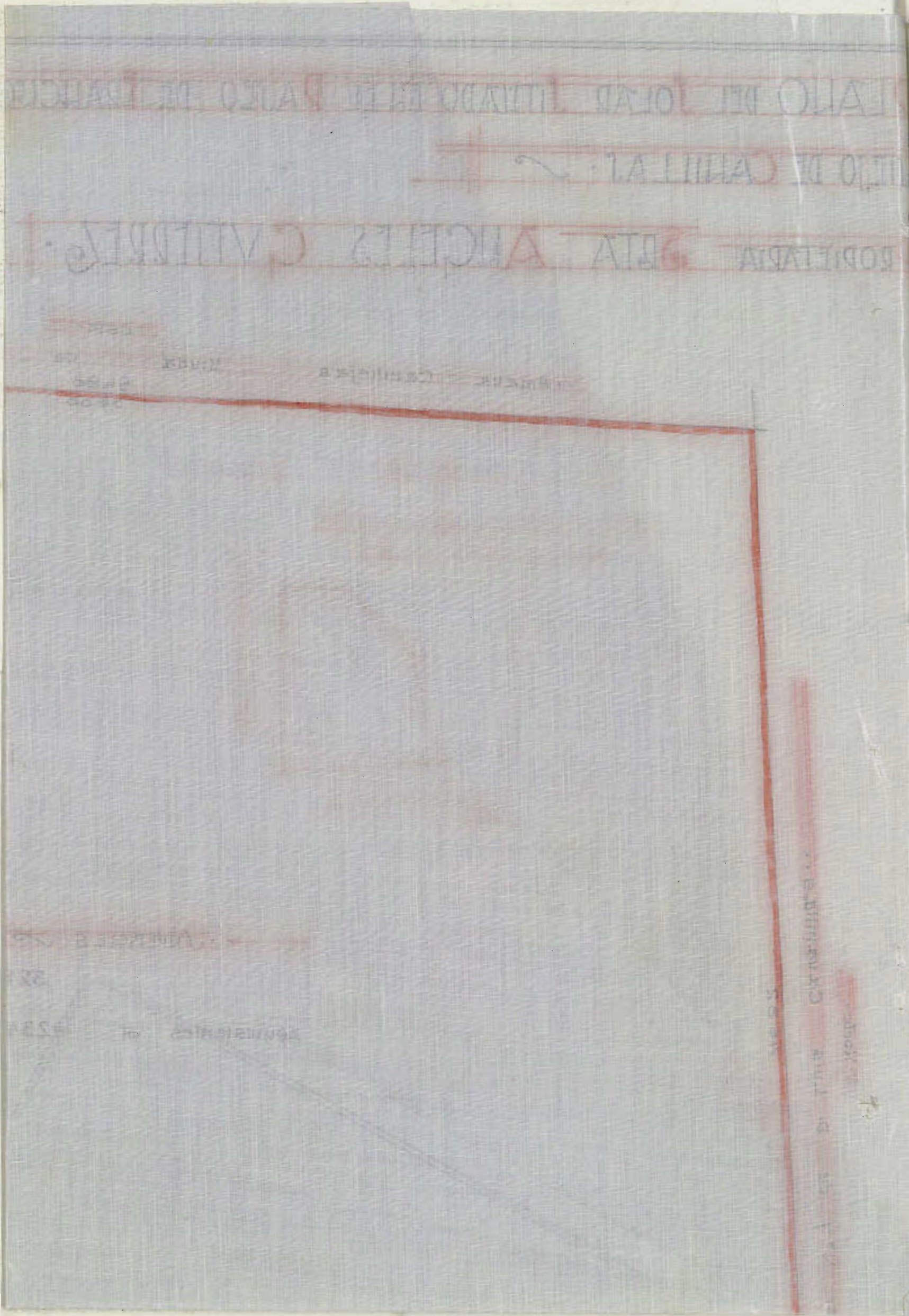

PROYECTO DE HOTEL QUE SE DESEA CONSTRUIR EN EL PASEO DE FRANCISCO SILVELA
Nº 78 CON VUELTA AL CAMINO VIEJO DE CANILLAS.

PROPIETARIA: Srta ANGELES GUTIERREZ.

ARQUITECTO: D. LUIS ALEMANY Y SOLER.



M E M O R I A D E S C R I P T I V A

El proyecto que se acompaña representa el edificio que desea construir para vivienda la Srt^a. Angeles Gutierrez en el solar de su propiedad situado en el Paseo de Francisco Silvela nº 78 provisional con vuelta al camino viejo de Canillas.

La superficie del solar es de tres mil doscientos ochenta y siete metros cuadrados ochenta y siete decímetros tambien cuadrados, y la superficie que se pretende edificar es de cuatrocientos veinte metros cuadrados setenta y cuatro decímetros cuadrados por planta en el hotel, y ciento cincuenta y tres metros cuadrados cincuenta decímetros cuadrados, estas superficies hacen un total de mil quinientos noventa y nueve metros cuadrados setenta y un decímetros tambien cuadrados, y el resto se destina a espacios descubiertos satisfaciendose con gran amplitud las disposiciones establecidas en las Ordenanzas Municipales.

DISTRIBUCION. El edificio constara de plantas de semisotanos, baja, principal, segunda y torreón, aparte del garage y porteria que con sus correspondientes vivienda se establecieran en pabellones independientes segun se indica en los adjuntos planos.

En el semisotano en buenas condiciones de ventilacion, iran las dependen-

PROYECTO DE HOTEL CON 25 HABITACIONES EN EL PASO DE FRANCISCO SILVEIRA
Nº 78 CON VUELTA AL CAMINO VIEJO DE CARILLAS.



PROYECTANTE: D. LUIS ALAMANY Y SOCIA.
ARQUITECTO: D. LUIS ALAMANY Y SOCIA.

MEMORIA DESCRIPTIVA

El proyecto que se acompaña representa el edificio que desea construir para su vivienda la Sra. Angelas Gutierrez en el solar de su propiedad situado en el Paso de Francisco Silveira nº 78 provisional con vuelta al camino viejo de Carillas.

La superficie del solar es de tres mil doscientos ochenta y siete metros cuadrados ochenta y siete decímetros cuadrados, y la superficie que se pretende edificar es de cuatrocientos veinte metros cuadrados setenta y uno decímetros cuadrados por planta en el hotel, y cinco cincuenta y tres metros cuadrados cincuenta decímetros cuadrados, entre superficies habitables en total de mil quinientos noventa y nueve metros cuadrados setenta y uno decímetros cuadrados, y el resto se destina a espacios destinados a las instalaciones con gran amplitud las disposiciones establecidas en las Ordenanzas Municipales.

DISTRIBUCION. El edificio consistirá de plantas de habitaciones, sala, pasadizo, segunda y tercera, aparte del garaje y portería que con sus correspondientes viviendas se establecerán en pabellones independientes según se indica en los adjuntos planos.

En el semisótano en buenas condiciones de ventilación, para las dependencias

cias de servicio: cocina, despensa, carbonera, bodega, almacen, calefaccion, comedor, almacenes y baño para la servidumbre. En planta baja, las de recibo y vida comun: despacho, gabinete, comedor, hall, office, armarios, etc. El piso principal se destina a dormitorios con servicios accesorios. Ultimamente en la planta segunda iran dormitorios de servidumbre, cuarto de costura y plancha, lavadero, y el resto en torreón. Se completa la superficie edificada con las escaleras de comunicacion.

La altura de los diferentes pisos va indicada en el plano de seccion asi como la cota general hasta cornisa.

CONSTRUCCION. La cimentacion y muros sustentantes seran de fabrica de ladrillo ceramico y mortero de cemento y arena, todo el muro del hotel llevara un zocalo chapado de piedra de un metro de altura. Los elementos resistentes de los pisos consistiran en viguetas de hierro de seccion conveniente a las sobrecargas, yendo forjados los espacios con tablero y revoltón de rasilla, enjuntandose con hormigon hidraulico. La teja sera arabe vidriada sentada sobre tablero de rasilla, que ira sentado sobre formas metalicas. El tabicado de panderete sera de ladrillo con mortero de yeso y los paramentos interiores y techos iran guarnecidos y blanqueados: exteriormente las fachadas iran enfoscadas con mortero de cemento y arena de rio, completandose la decoracion con los elementos indicados en los planos, ejecutados con piedra artificial e interiormente con escayola.

Las escaleras seran de boveda tabicada de rasilla a tres gruesos, con peldaños de marmol blanco del pais la de entrada al edificio y principal, y de baldosin hidraulico con manperlanes de madera la de servicio. Los pavimentos seran de madera, baldosin y cemento continuo, segun la importancia de la dependencia, yendo los de semisótano sobre macizo de hormigon hidraulico.

La carpinteria y herrajes, cerrajeria, fontaneria, fumisteria y demas ramos seran de primera calidad y perfectamente instalados, como corresponde a la

... de servicio: cocina, despensa, carbonera, bodega, almacén, calefacción, comedor, baño para la servidumbre, en planta baja, las de recepción en planta principal se destinan a dormitorios con servicios accesorios. Últimamente por la planta segunda irán dormitorios de servidumbre, cuarto de costura y lavadero, y el resto en terraza. Se completa la superficie edificable con las escaleras de comunicación. Las alturas de los diferentes pisos se indican en el plano de sección así como la cota general hasta cornisa.

CONSTRUCCIÓN. La cimentación y muros sustentantes serán de fábrica de ladrillo macizo y mortero de cemento y arena, todo el resto del hotel llevará un revestimiento chapado de piedra de un metro de altura. Los elementos resistentes de los pisos consistirán en viguetas de hierro de sección conveniente a las sobrecargas, yendo forjados los espacios con tablero y revuelto de rasilla, en los taberos con hormigón hidráulico. La teja será arabe vidriada sentada sobre un tablero de rasilla, que irá sentada sobre formas metálicas. El tablero de yeso será de ladrillo con mortero de yeso y los paramentos interiores y techos irán guarnecidos y planchados exteriormente las fachadas irán enfoscadas con mortero de cemento y arena de río, completándose la decoración con elementos indicados en los planos, ejecutados con piedra artificial e imitando la decoración con escayola.

Las escaleras serán de peldaños de rasilla a tres gruesos, con peldaños de mármol blanco del país la de entrada al edificio y principal, y de baldosa hidráulica con canchales de madera la de servicio. Los paramentos serán de madera, baldosa y cemento continuo, según la importancia de la dependencia, yendo los de semisótano sobre masilla de hormigón hidráulico. La carpintería y herrajes, fontanería, tuberías y demás remos serán de primera calidad y perfectamente instalados, como corresponde a la

siéndole del edificio. La pintura sobre carpintería y cerrajería llevará una mano de imprimación y minio y las de color que sean necesarias, las distintas dependencias irán al óleo o temple según su importancia.

Se instalará: agua, pararrayos, alumbrado y timbres eléctricos, calefacción por agua caliente, y gas, cuidándose debidamente las instalaciones.

El saneamiento se ejecutará con toda perfección con sifones en los desagües de todos los aparatos, en la acometida del alcantarillado, sumideros etc, colocándose ventiladores generales y parciales.

La red de desagües consistirá en tubería de gres de diámetro adecuado, colocadas sobre macizo de hormigón con pendiente no inferior al tres por ciento: en los cruces de tubería se dejarán cámaras de inspección con cierre hermetico. La red desembocará en un pozo situado en la vía pública, desde el que se acometerá al colector oficial en la forma dispuesta. Se tendrán en cuenta las disposiciones vigentes en la materia.

El muro de cerramiento del edificio tendrá una longitud de 236.97 metros lineales de los cuales los correspondientes a vías públicas llevarán un zocalo de cantería de altura conveniente, con pilastras de cemento, los entrepaños serán de fábrica de ladrillo al descubierto coronando con una albardilla de piedra artificial, los correspondientes a las líneas de medianería serán de fábrica de ladrillo enfoscados interiormente con mortero de cemento.

La portería y garage serán de construcción corriente, fábricas de ladrillo y mortero de cemento y arena, viguetas de hierro de sección conveniente forrados con tablero y revoltón de rasillo, teja árabe sobre armaduras de madera, tabicado de panderete de ladrillo con mortero de yeso, todos los paramentos interiores y techos irán guarnecidos y blanqueados, los pavimentos serán de madera y cemento continuo y en general los demás ramos de carpintería, cerrajería, fontanería, pintura y fumistería, etc, estarán en consonancia con la importancia de las dependencias. La red de desagües será de tubería de gres de sección conveniente acometiendo a la del hotel y desembocando

...del edificio. La pintura sobre carpintería y carpintería floresta una
...de impresión y más y las de color que sean necesarias, las distin-
...las dependencias para el caso o temple según su importancia.
...instalación: agua, pararrayos, alumbrado y timbres eléctricos, calefacción
...agua caliente, y gas, existencias debidamente las instalaciones.
...se ajustará con toda perfección con sifones en los desagües
...en los aparatos, en la acometida del alcantarillado, sumideros etc., co-
...condiciones ventilatorias generales y parciales.
...la red de desagües consistirá en tuberías de grés de diámetro adecuado, colo-
...sobre muros de hormigón con pendiente no inferior al tres por ciento;
...los cruces de tuberías se dejarán abiertos de inspección con cierre herméti-
...La red de alcantarillado en un caso situado en la vía pública, donde el que se
...cometerá al colector oficial en la forma dispuesta, se tendrán en cuenta
...las disposiciones vigentes en la materia.
...El muro de cerramiento del edificio tendrá una longitud de 236.27 metros li-
...saber de los cuales los correspondientes a vías públicas llevarán un zocalo
...de canchales de altura conveniente, con pilastras de cemento, los entrepaños
...eran de fábrica de ladrillo al descubierto coronado con una alfilería de
...ladrillo artificial, los correspondientes a las líneas de medianería serán de
...ladrillo de ladrillo enfoscado convenientemente con mortero de cemento.
...a portería y garaje según de construcción corriente, fábrica de ladrillo
...mortero de cemento y gas, vigas de hierro de sección conveniente for-
...ados con tablero y revestido de resilla, teja árabe sobre armadura de made-
...a, techado de panderete de ladrillo con mortero de yeso, todos los para-
...mentos interiores y techos firmes guarnecidos y blanqueados, los pavimen-
...serán de madera y cemento continuo y en general los demás rasos de carpinte-
...ta, carpintería, fontanería, pintura y tintorería, etc., estarán en consonan-
...cia con la importancia de las dependencias. La red de desagües será de tu-
...bería de grés de sección conveniente acometiendo a la del hotel y desmo-

para en el pozo situado en la via publica, en la forma indicada.
con lo expuesto el facultativo que suscribe cree suficientemente explicado
el proyecto quedando dispuesto a las aclaraciones necesarias.

Madrid 1 de Abril de 1928

La Propietaria

El Arquitecto

Rufes Puchery

[Signature]



DE EMPLAZAMIENTO DEL HOTEL QUE SE DESEA CONSTRUIR EN EL PASO DE ...
 CO. SIVELA N° 18 CON VUELTA AL CAMINO VIEJO DE CANILLAS.
 ADIA SRTA AUCILLES GUTIERREZ.

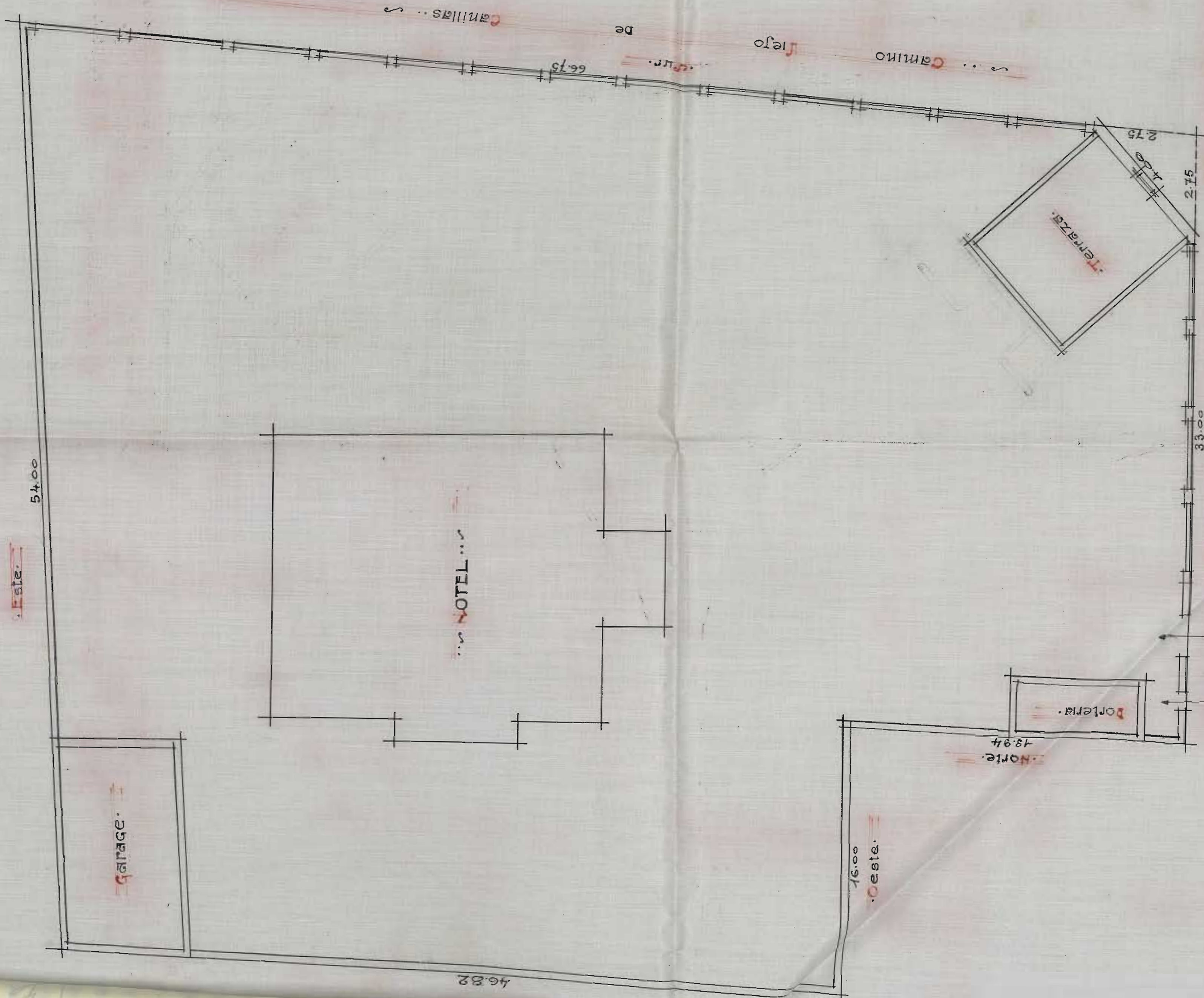

.. Paseo de Francisco Silvela ...
 .. Este ..
 .. Escala 2:100 ..
 .. Madrid .. Febrero .. 1928 ..
 .. La Propietaria ..
 .. El Arquitecto ..

Angeles Gutierrez Aleman

PLANO DEL HOTEL QUE SE DESEA CONSTRUIR EN EL PASEO DE FRANCISCO SILVELA N° 8 CON VUELTA AL CAMINO VIEJO DE CANILLAS.
 PROPIETARIA SRA. ANGELES GUTIERREZ.

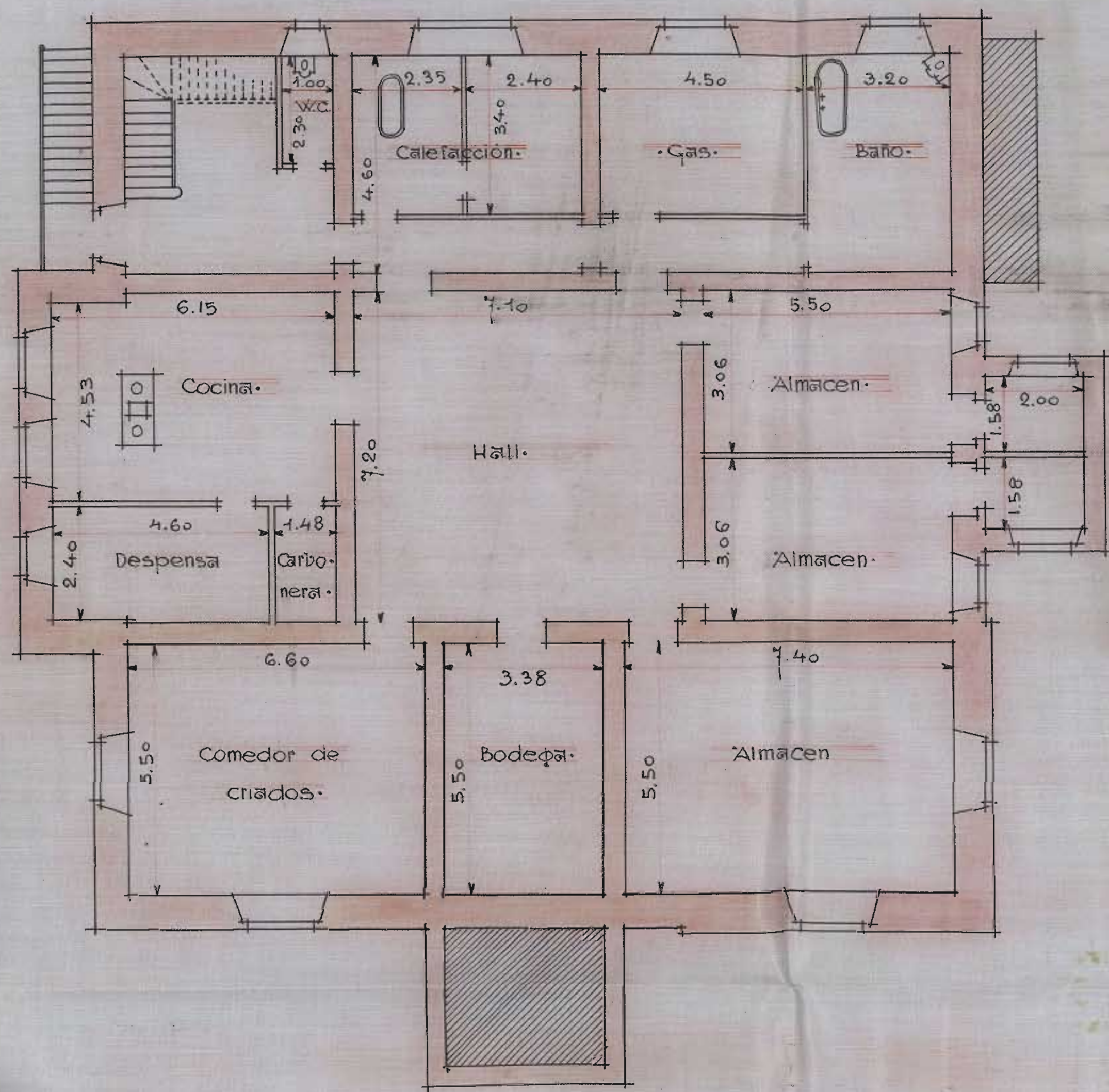

Planta de Semisótanos.

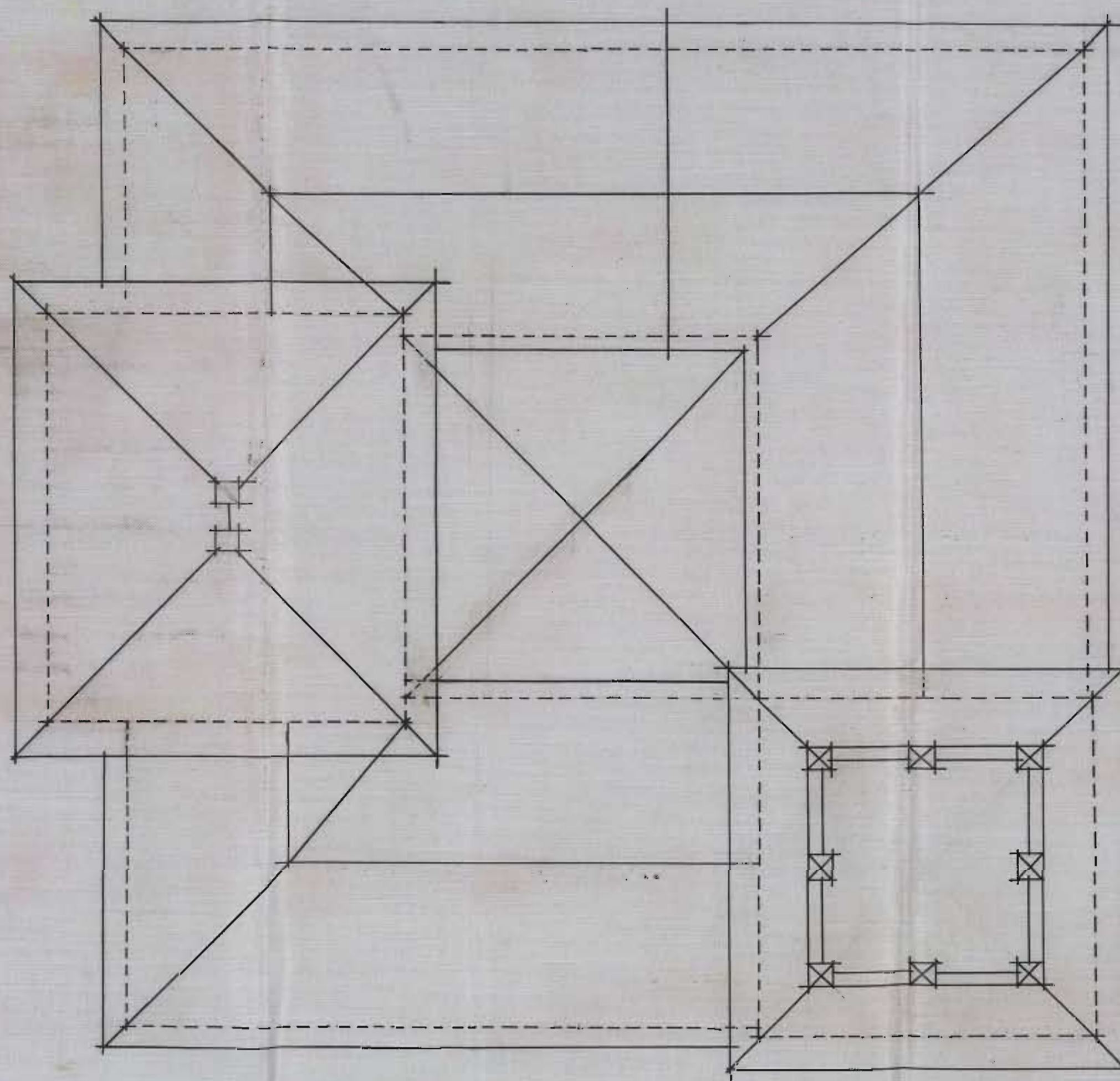

Escala 1:100.

Madrid, Febrero, 1928.

La Propietaria.

El Arquitecto.

Angeles Gutierrez *Arq. Aleman*

Planta de Cubiertas.

PLANO DEL HOTEL QUE SE DESEA CONSTRUIR EN EL PASO DE FRANCISCO SILVELA N° 78 CON VUELTA AL CAMINO VIEJO DE CAJILLAS.

PROPIETARIA SRA. ANGELES GUTIERREZ.

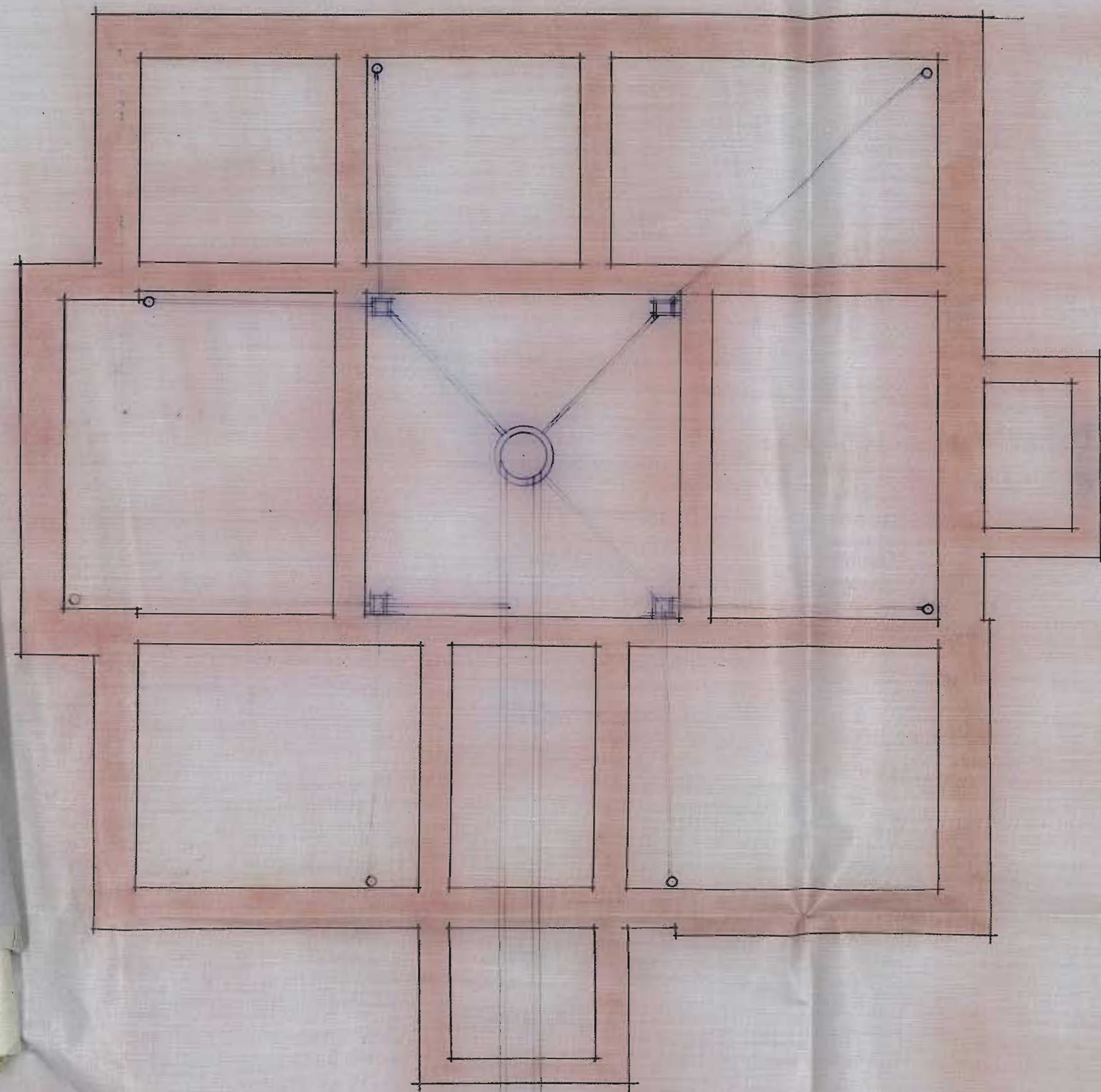

Planta de cimientos y saneamiento.

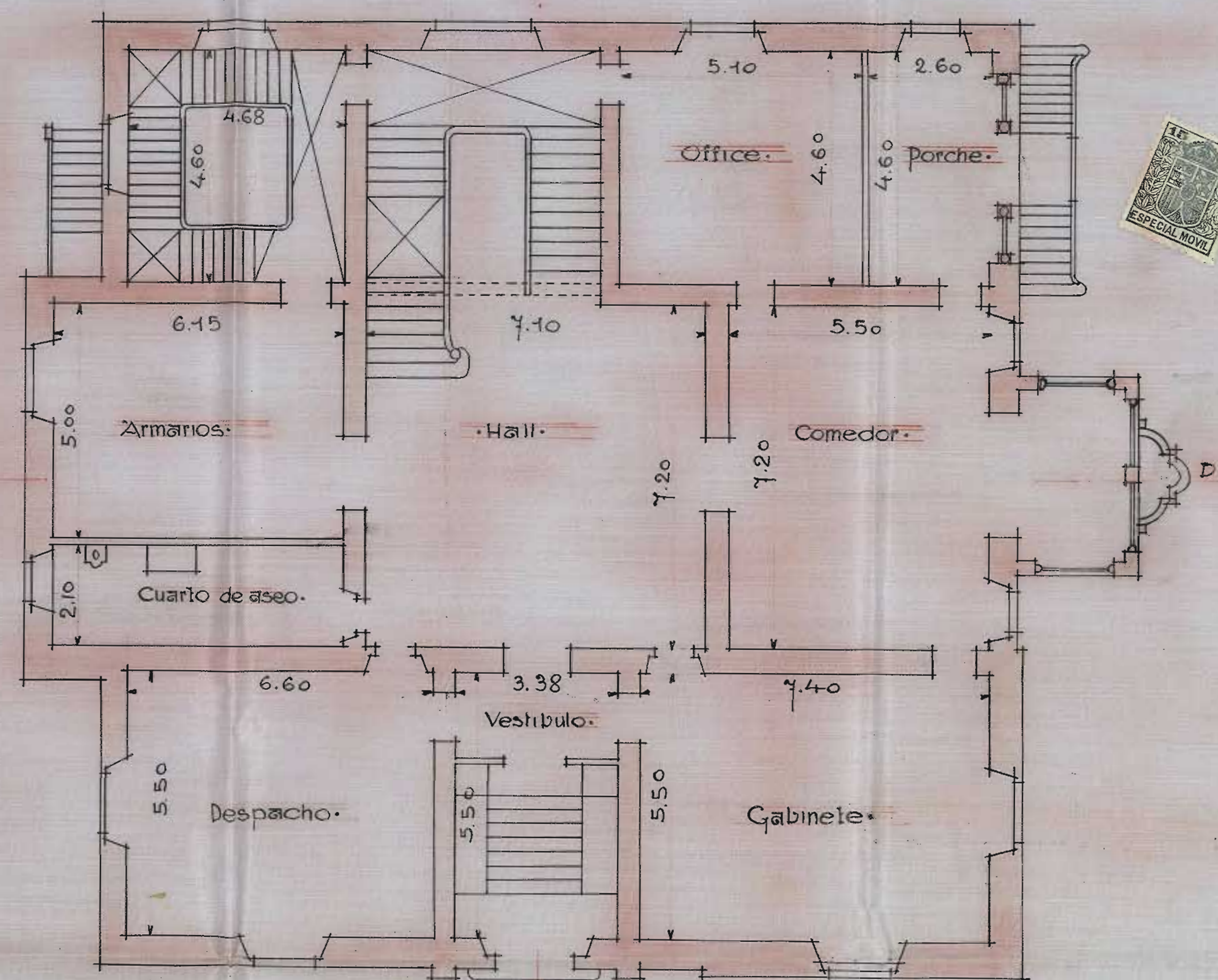

Planta Bajas.

Escala 1:100.

Madrid, Febrero, 1928.

La Propietaria.

El Arquitecto.

Angeles Gutierrez

PLANO DEL HOTEL QUE SE DESEA CONSTRUIR EN EL PASO DE FRANCISCO. CALLE N° 78 CON VUELTA AL CAMINO VIEJO DE CANILLAS.
 PROPIETARIA SRTA. ANGELES GUTIERREZ.

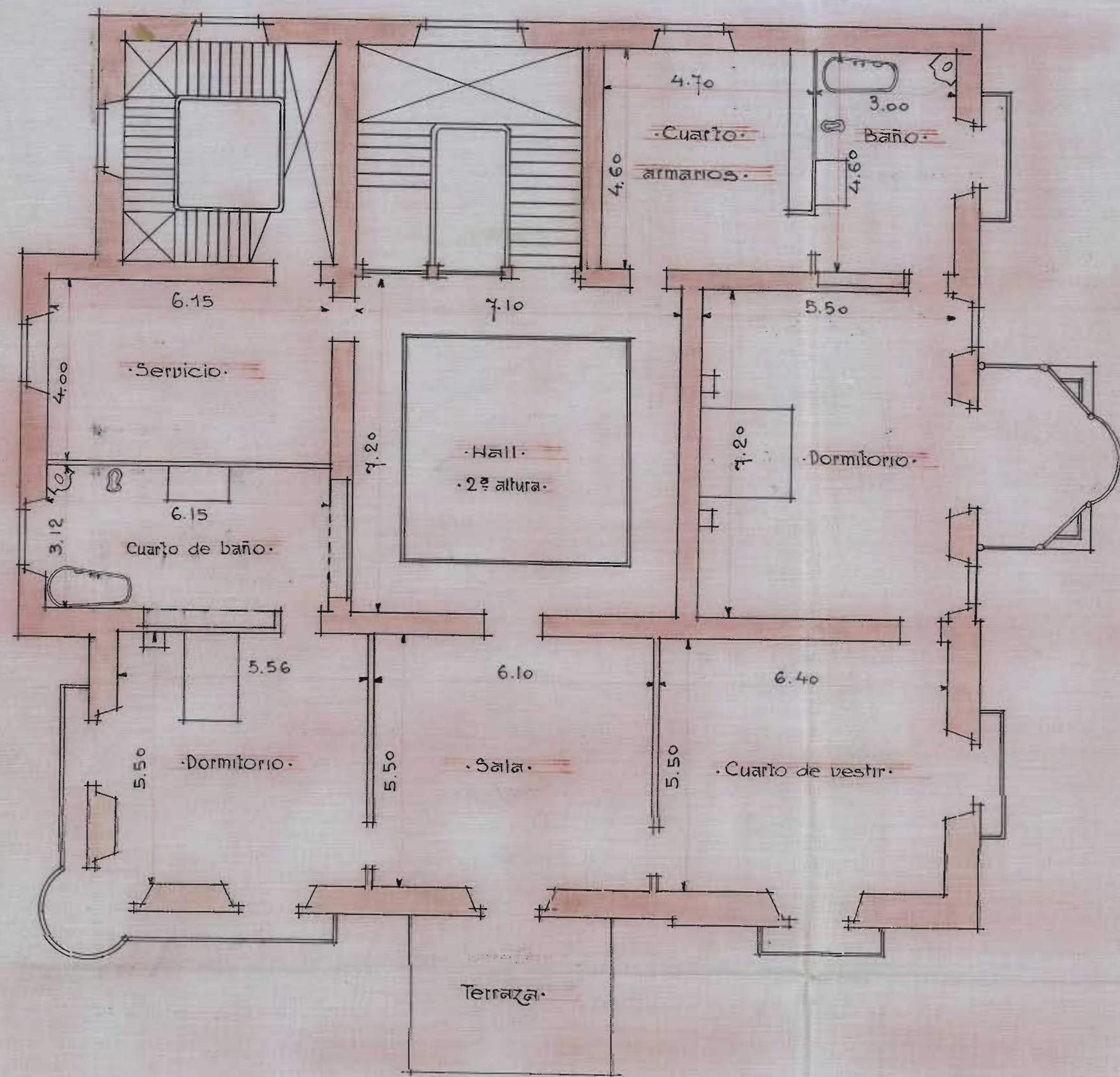

Plano principal.

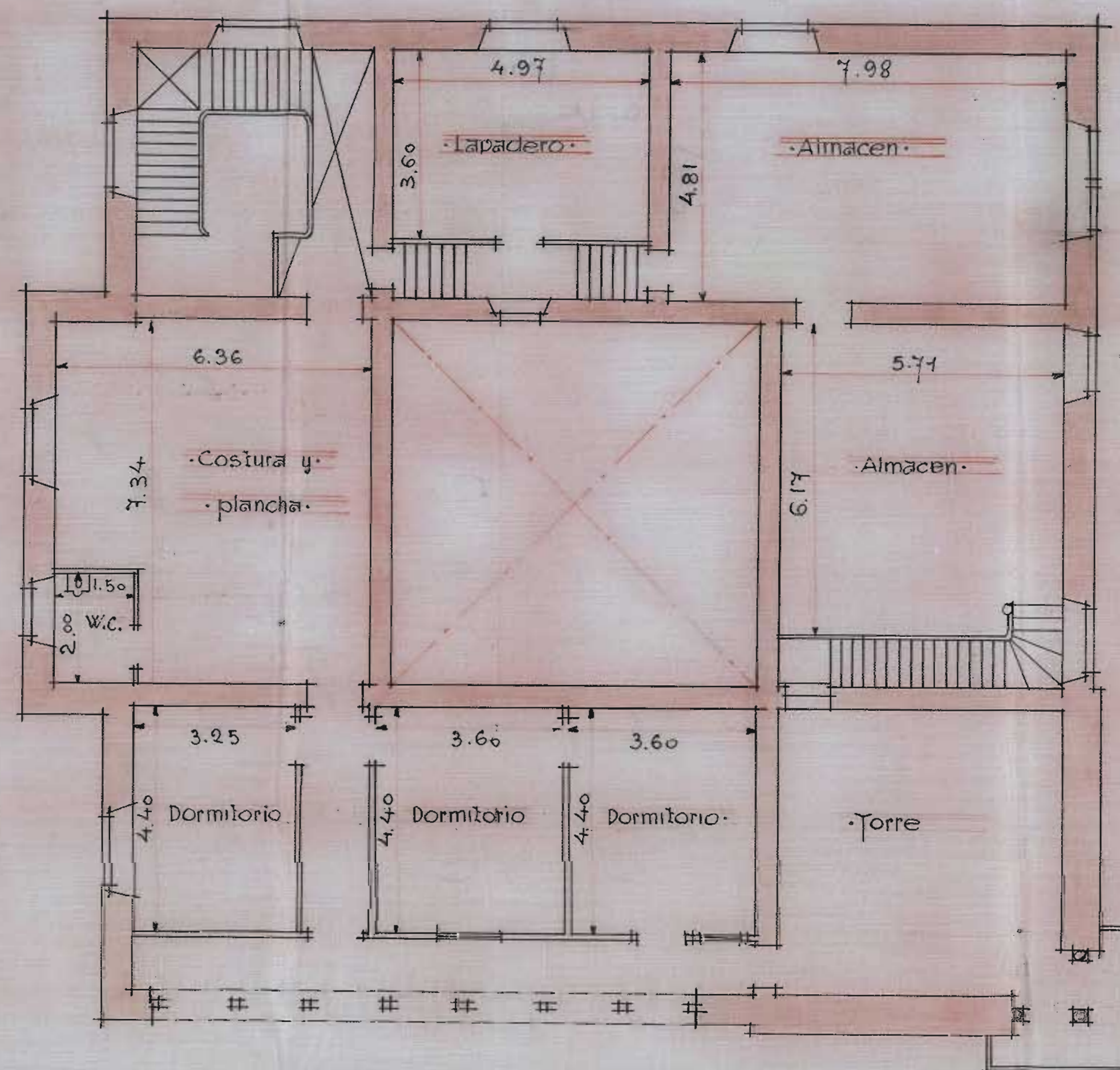

Plano segunda.



Escala: 1:100.

Madrid, Febrero, 1928.

Propietaria.

El Arquitecto.

Angeles Gutierrez de Alenay

PLANO DEL HOTEL QUE SE DESTA CONSTRUIR EN EL PASEO DE FRANCISCO JAVIERA N.º 8 CON VUELTA AL CAMINO VIEJO DE CANILLAS.

PROPIETARIA S.ª. ANGELES GUTIERREZ.

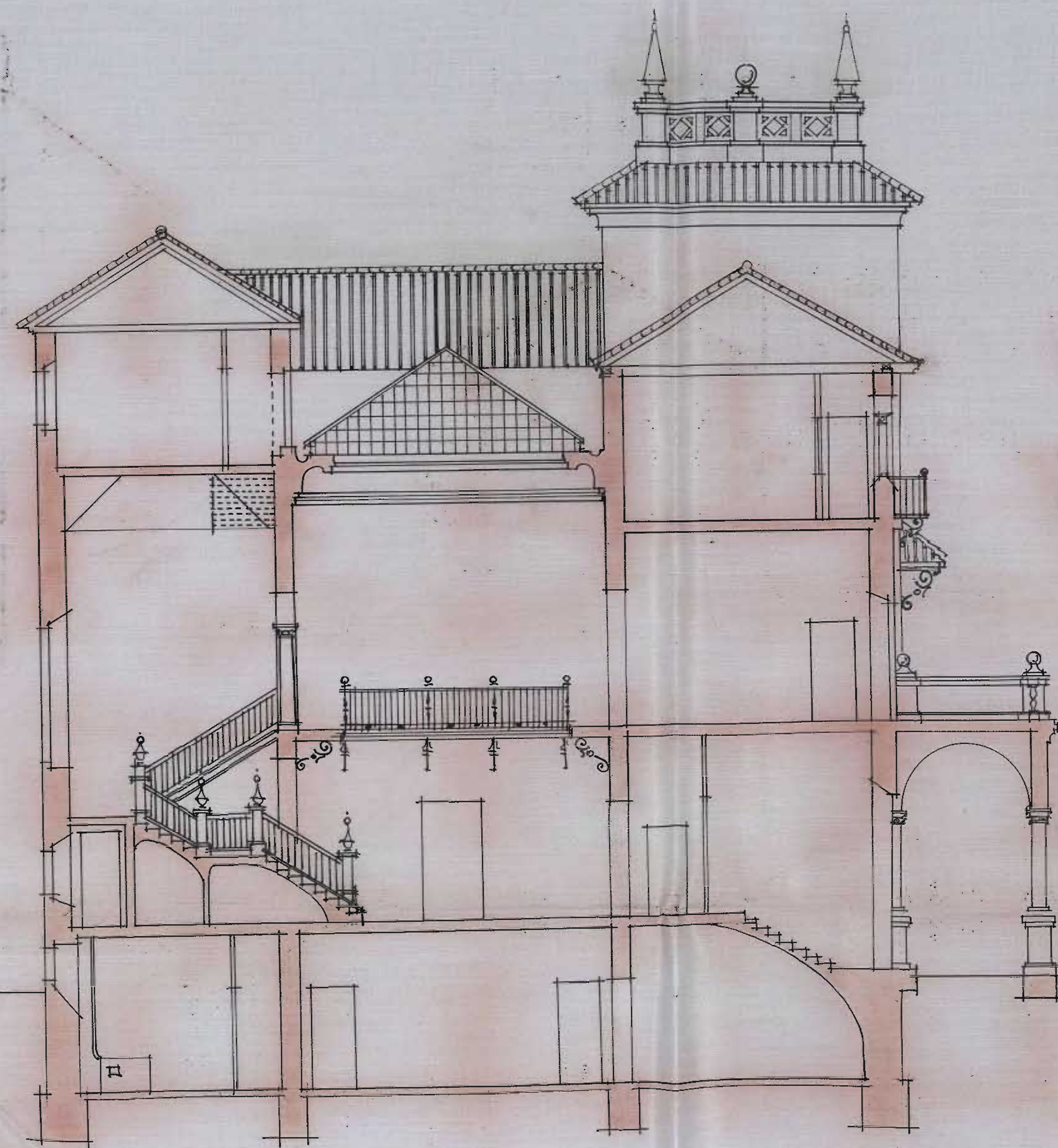

Seccion por A-B

escala : 100

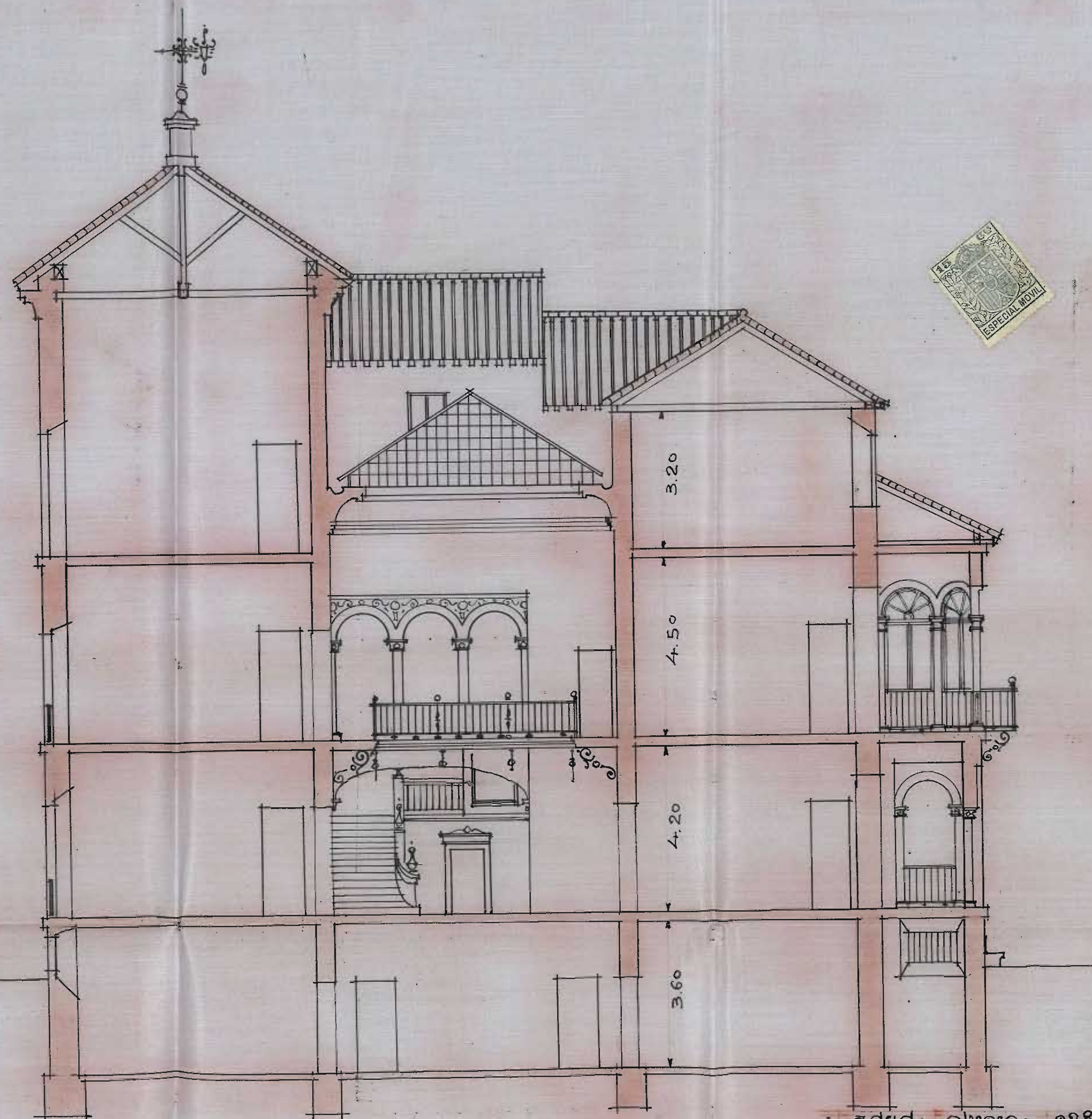

Seccion por C-D

Madrid. febrero. 1928

a la Propietaria.

El Arquitecto.

Angeles Gutierrez

Adelmo

PLANO DEL HOTEL QUE SE DESEA CONSTRUIR EN EL PASEO DE FRANCISCO, NIVELA N.º 8 CON VUELTA AL CAMINO VIEJO DE CANILLAS
 PROPIETARIA S.ª. ANGELES GUTIERREZ.

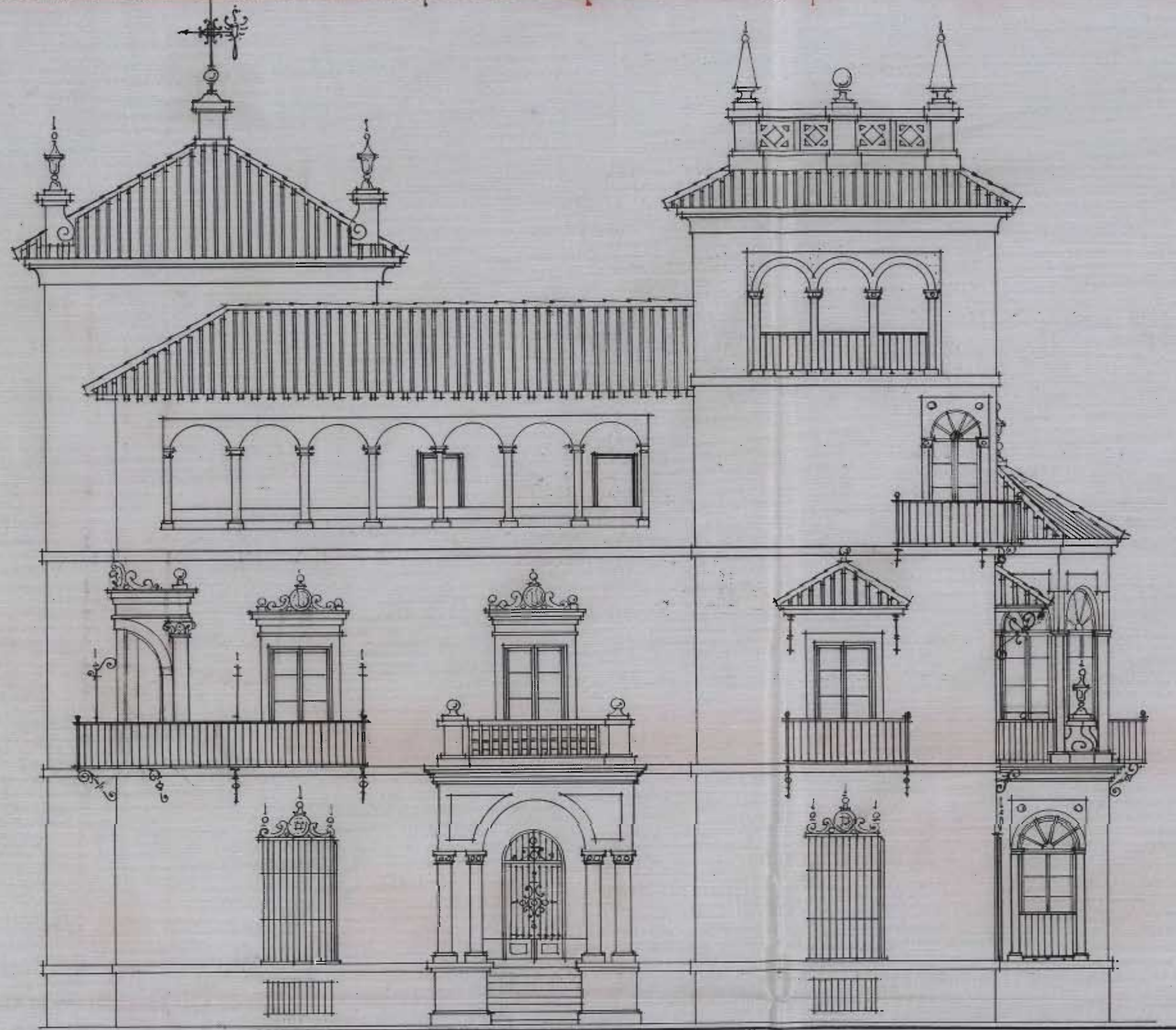

• Fachada Poniente •

• Fachada Sur •

• Escala • : 100 •

• Madrid • Febrero • 1928 •

• La Propietaria •

• El Arquitecto •

Angeles Gutierrez
J. Almeyda

PLANO DEL HOTEL QUE SE DESEA CONSTRUIR EN EL PASO DE FRANCISCO SILVELA N.º 8 CON VUELTA AL CAMINO VIEJO DE CAWILLAS.

PROPIETARIA SRA. ANGELES GUTIERREZ.

detalle del cerramiento • chaflán • •

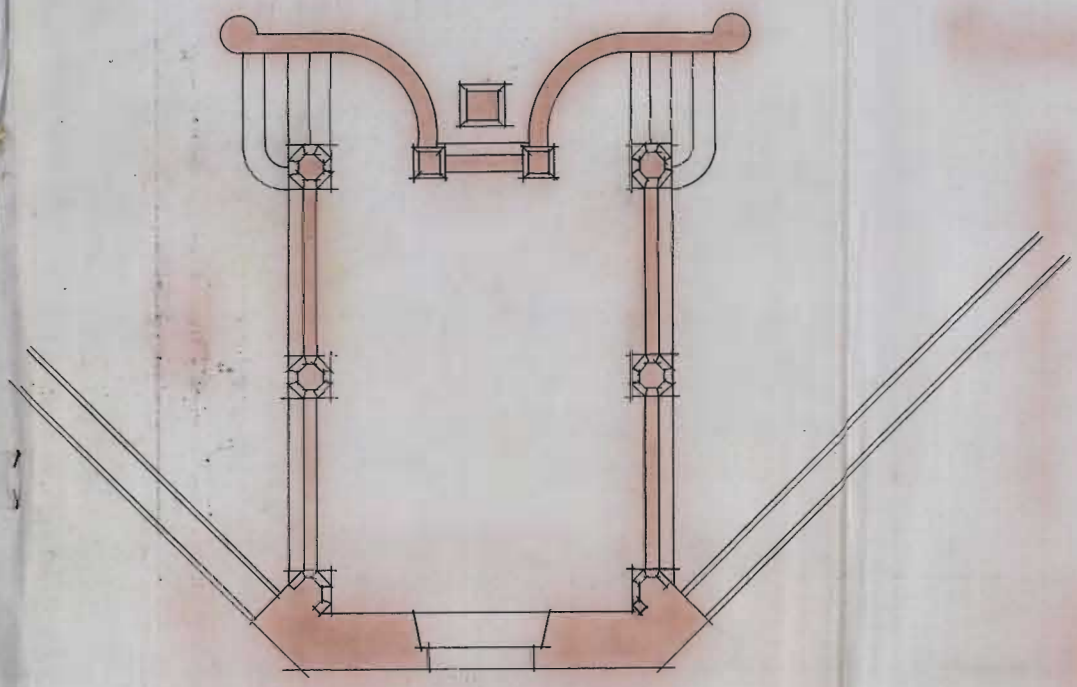

• Plano •

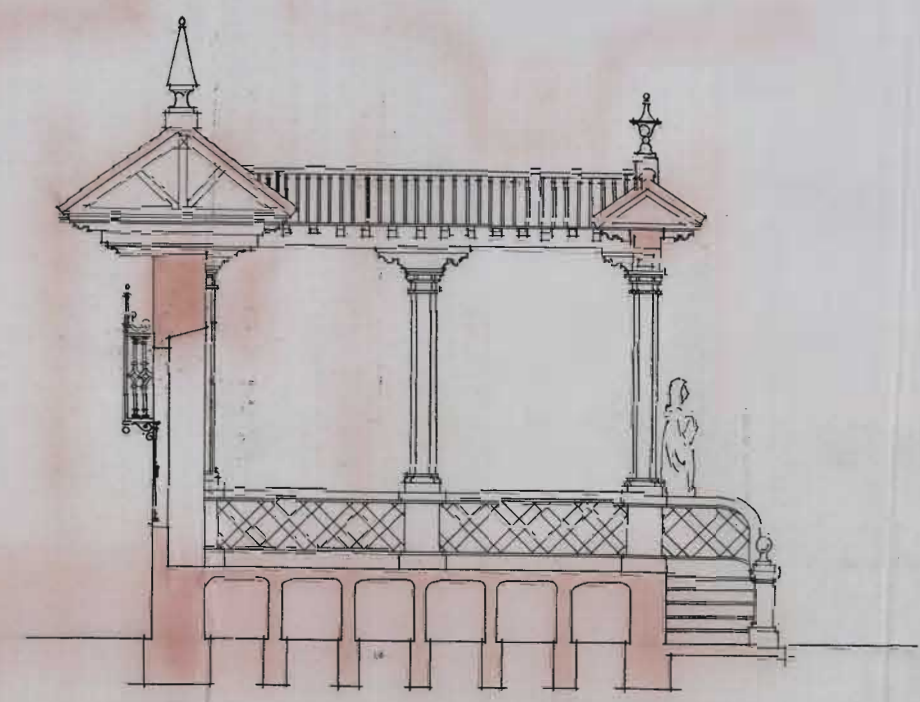

• Sección •

Ayuntamiento de Madrid

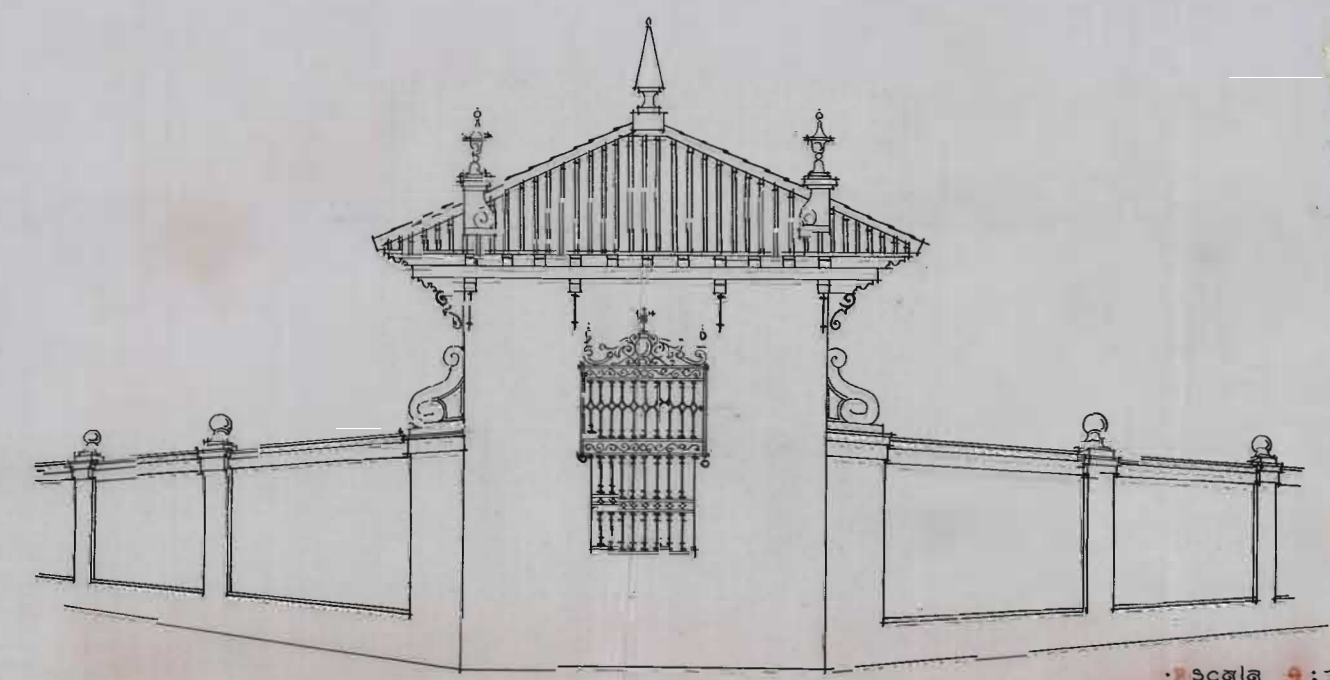

• Frente •

• Escala 1:100 •

• Madrid • Febrero • 1928 •

• La Propietaria •

• El Arquitecto •

Angeles Gutierrez
Alemany

PLANO DEL HOTEL QUE SE DESEA CONSTRUIR EN EL PASEO DE FRANCISCO SILVELA N.º 78 CON VUELTA AL CAMINO VIEJO DE CAJILLAS.

PROPIETARIA S.ª D.ª ANGELES GUTIERREZ.

Detalle del cerramiento • chafalán • •

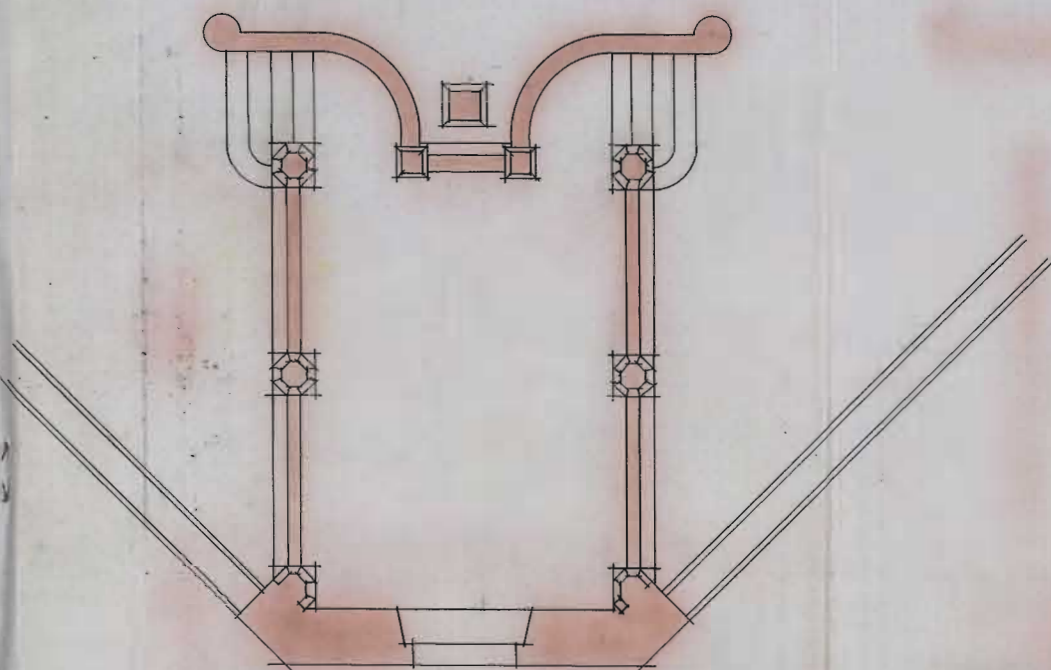

• Plano •

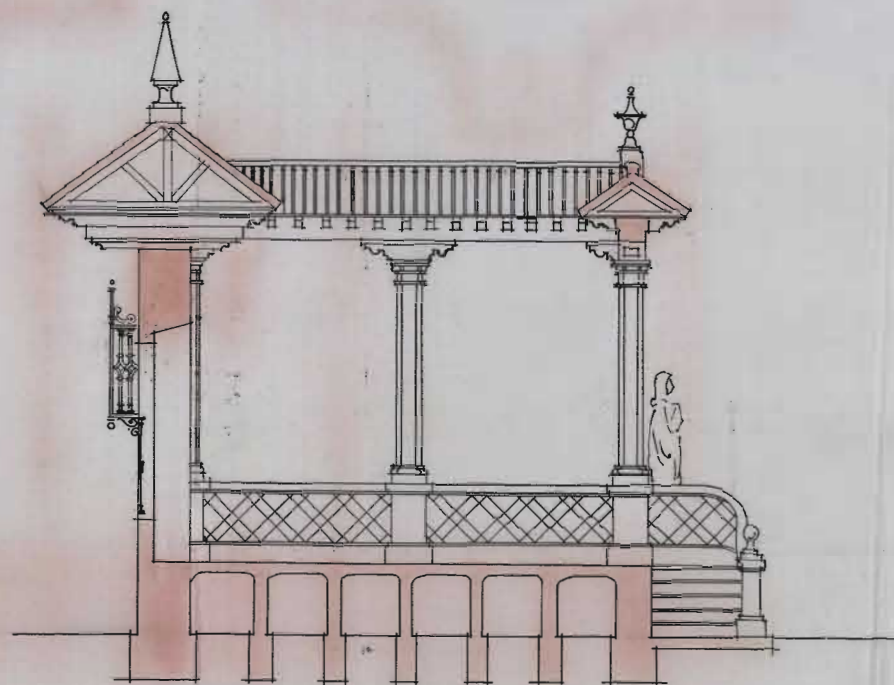

• Sección •

Ayuntamiento de Madrid

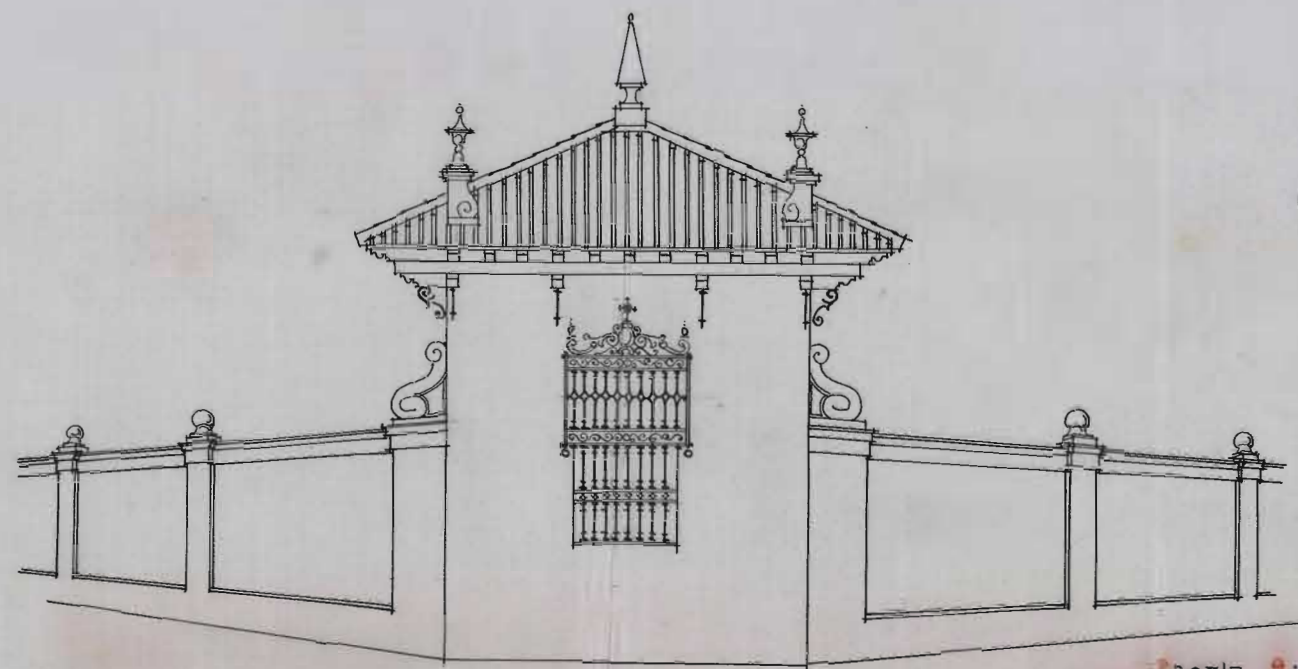

• Frente •

• Escala 2:100 •

• Madrid • Febrero • 1928 •

• La Propietaria •

• El Arquitecto •

Angel Gutierrez
Arquitecto

PLANO DEL HOTEL QUE SE DESEA CONSTRUIR EN EL PASEO DE FRANCISCO DE SUELA N° 8 CON VUELTA AL CAMINO VIEJO DE CANILLAS.

PROPIETARIA SRA. ANGILES GUTIERREZ

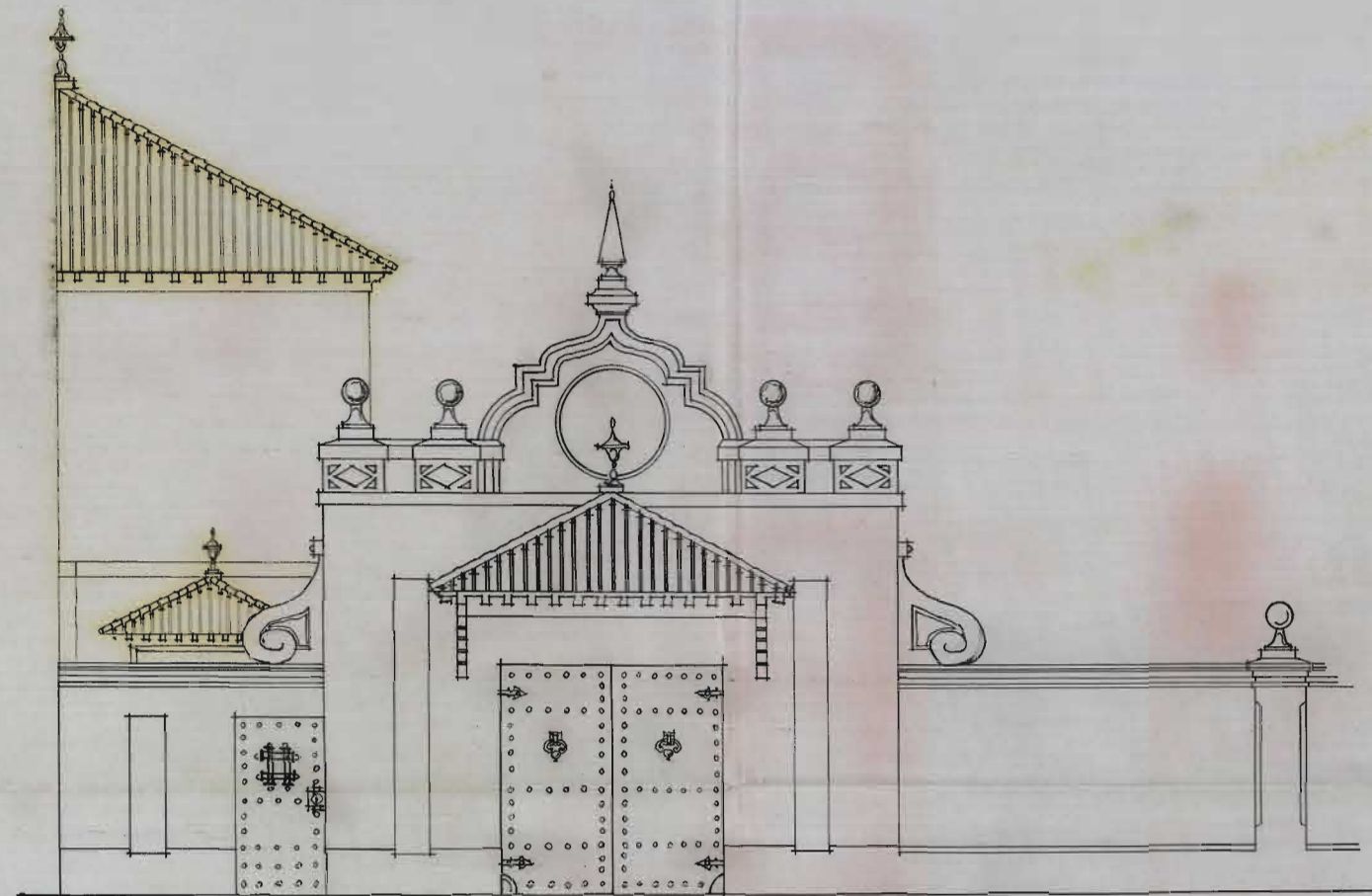

Detalle Puerta Principal.

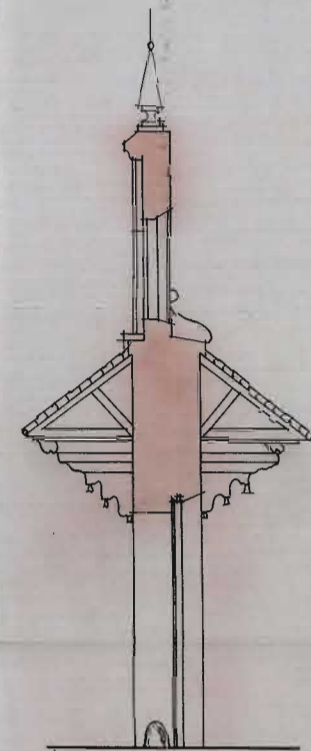

Sección.

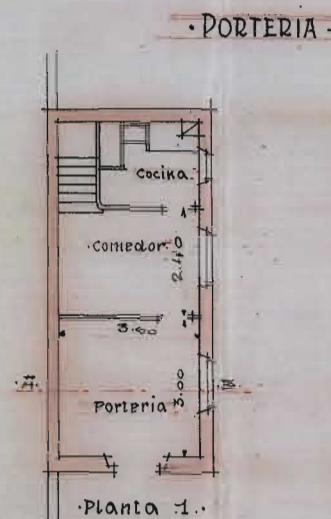

Planta 1.

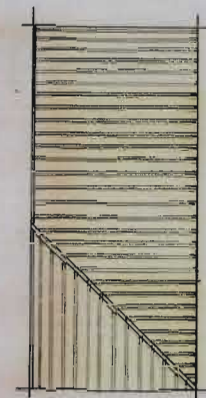

Planta cubierta.



Cimentor.



Planta 2.

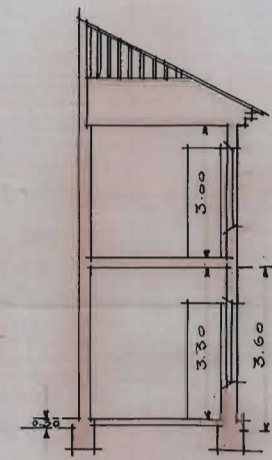

Sección A.B.

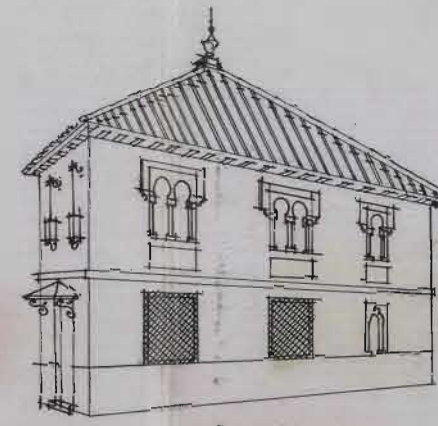

Perspectiva.

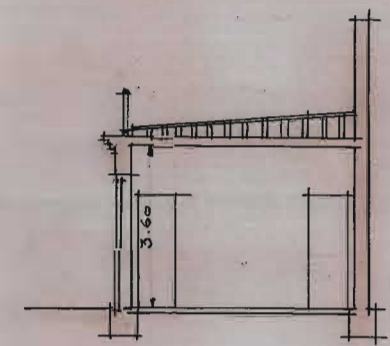

Sección C.D.

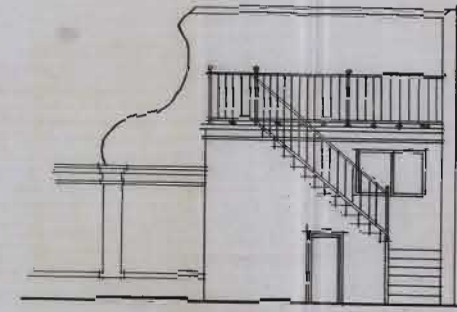

Cortado.

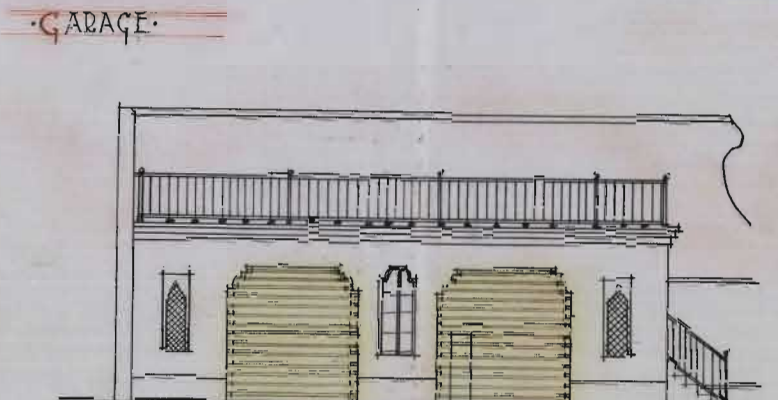

Trénis.

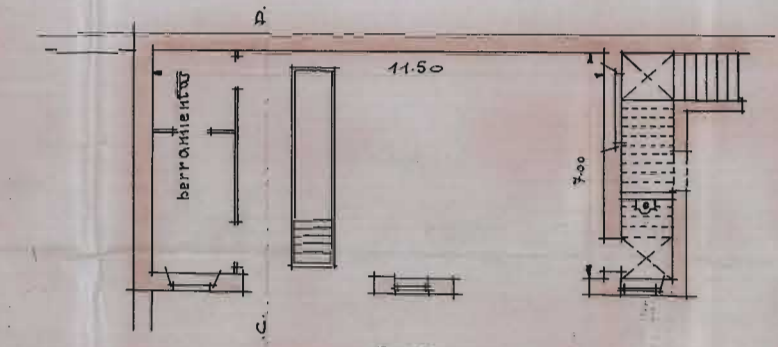

Planta.

Escala 1:100.
Madrid, febrero, 1928.

La Propietaria. El Arquitecto.

Angiles Gutierrez de Almagro

PIA
PROP

ALTO DEL HOTEL QUE SE LEVEA CONSTRUIR
EN LA AVENIDA DE LA AMERICA

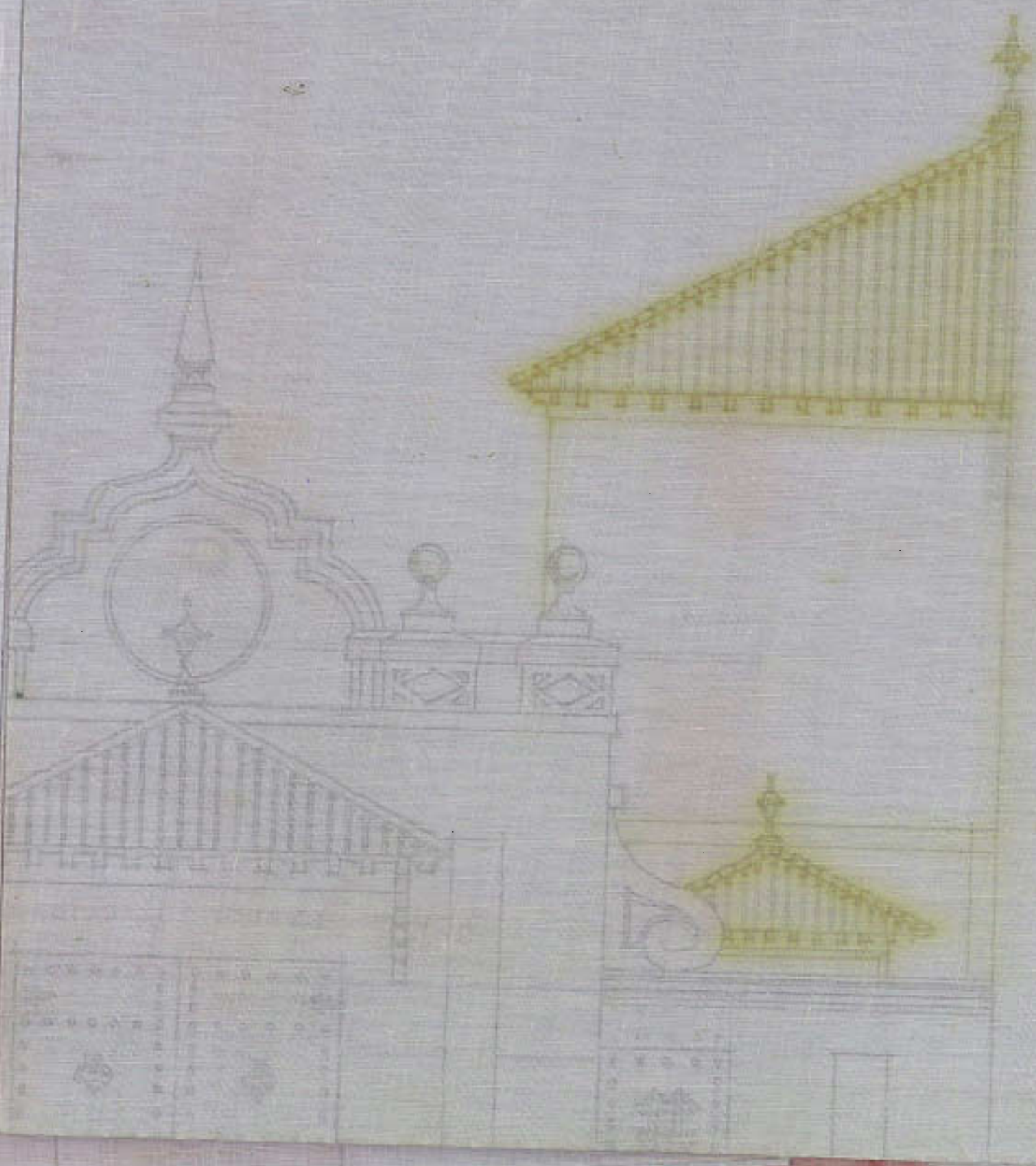



DON FRANCISCO RUANO Y CARRIEDO,

SECRETARIO DEL EXCELENTÍSIMO AYUNTAMIENTO DE ESTA CORTE,

*CERTIFICO: Que en el Negociado 4.º (Obras) de dicho Municipio, y con fecha.....
....., se ha instruido, a instancia de
....., un expediente, con objeto de que se le concediera licencia para*

en un solar de su pertenencia

*y habiéndose determinado por el excelentísimo señor Alcalde, en cumplimiento de lo acordado por el excelentísimo Ayuntamiento en la sesión celebrada
....., que se le concediera dicha licencia, pero a condición de que renunciase de un modo concreto y expreso, tanto por sí como a nombre de sus sucesores en el dominio de la finca, a reclamar de la Municipalidad cosa alguna por ninguno de los conceptos que se consignaron en el citado acuerdo municipal, y como el
aceptase dicha condición y se manifestase dispuesto a hacerlo así constar de un modo eficaz y obligatorio, así en efecto lo realizó, extendiéndose con tal motivo la oportuna diligencia, que suscribió el repetido
..... y el Jefe del Negociado 4.º, y cuyo contexto literal es el siguiente:*

DILIGENCIA.—En el día de la fecha, y previa citación que con tal objeto le ha sido hecha, compareció en este Negociado 4.º

al cual di conocimiento del acuerdo tomado por el excelentísimo Ayuntamiento en la sesión celebrada

y que literalmente le fué leído, y enterado, manifestó: que desde ahora está conforme y acepta en todos los extremos que comprende el mismo acuerdo, y que en su consecuencia renuncia por sí y a nombre de los que le puedan suceder a dirigir reclamación alguna al Municipio por ninguno de los conceptos que en el referido acuerdo se consignan; queriendo que esta renuncia, y a los efectos consiguientes, se haga constar en la misma licencia que tenía pedida y que se le habrá de facilitar en cumplimiento del propio acuerdo; queriendo asimismo que para que la expresada renuncia, que constituye una limitación del dominio que tiene en la finca de que se trata, sea obligatoria, lo mismo para sí que para los que le sucedieren en dicho dominio, se inscriba en el Registro de la Propiedad y aparezca en él como una verdadera carga de la finca y evite el que alguno de sus sucesores pudiera molestar al Municipio con tales reclamaciones, que pudieran fundarse en los conceptos indicados.

Así lo manifestó y lo firmó en Madrid, a de de 192.....

Y para que conste, y para que la susodicha renuncia pueda ser inscrita en el Registro de la Propiedad, a tenor de lo dispuesto en la Real orden de 4 de septiembre de 1902, inserta en la Gaceta del día 6, expido y firmo la presente de conformidad con lo mandado por el mencionado excelentísimo señor Alcalde, y con el visto bueno del mismo, en Madrid, a

V.º B.º:



Número de registro de presentación

2897

JUNTA CONSULTIVA MUNICIPAL DE OBRAS

ADMISIÓN DE INSTANCIAS

Instancia presentada por D.

, domiciliado en

solicitando licencia para

Queda admitida y se tramita para su tarificación provisional.

Conceptos por que devenga:

Apéndice, tarifa, partida

Superficie, orden de la calle, zona

M.² de ocupación de vía pública con valla

M. L. de fachada para

Número de huecos

Madrid, de de 192

El Arquitecto de servicio,

numero del recibo

pesetas

Ayuntamiento de Madrid

exp

de

Ayuntamiento de Madrid

Céc
tar
exp
de



IZA DE
a
1,20 pe



Excmo. Sr. Alcalde Presidente del Ayuntamiento de Madrid:

El exposante, D.^{ña} Angela Gutierrez Suarez

....., con cédula personal que se reseña, y domiciliado
en la casa número 35 de la calle de Goya
de esta capital,

V. E. se digné concederle licencia para la construcción de un hotel de nueva
planta destinado a vivienda, con sus correspondientes servi-
cios de portería y garaje.

Francisco Sibela 78 Jral

Muro de cerramiento ciento cinco metros lineales.
Superficie total a edificar. Mil quinientos noventa y nueve
metros cuadrados setenta y un decímetros cuadrados.
previos los trámites debidos y pago de los derechos correspondientes.

Dios guarde a V. E. muchos años.

Madrid, 7 de Abril de 1927

Alcalde
Angela Gutierrez

Cédula personal quinta clase,
tarifa tercera, número 30261 bis,
expedida en Madrid, a 27
de Mayo de 1927

Mod. 164.

ADMINISTRACIÓN DE RENTAS Y EXACCIONES MUNICIPALES

TARIFACIÓN PROVISIONAL

Número del recibo 4158

Pesetas 503 céntimos 30

OBJETO DE LA LICENCIA

Construir Hotel y muro cerramiento

JUNTA

ADMIS.

2897

Pase

de la

Sección de Licencias del

Madrid

18

Abnd

Interv

28

Metros

Huecos

Ing

Orden

Zona

Madrid,

de

de 192

El Oficial liquidador,

INTERVENCIÓN.—Tomada razón al número _____, folio _____ del Diario de Intervención.



El Oficial,

CAJA.—Ingresada la suma de la anterior tarifación en el día de hoy.

El Depositario,

F

Excmo. Sr. Alcalde Presidente.

En vista de la anterior instancia solicitando permiso para construir un caso en el sitio de referencia con arreglo a los planos y memorias que se acompañan, suscriptos por el Arquitecto Don Luis Alenany y Goler, he de manifestar a V. E. que dichos documentos los encuentro conformes con lo que preceptúan las Ordenanzas Municipales y disposiciones vigentes, no habiendo inconveniente en que se conceda la licencia solicitada. El terreno de cerca en fachada mide 105'00 mtrs. ls

La superficie afectada por las obras es de 1811'32 metros cuadrados, en calle Avenida orden, de la 4ª zona.

Madrid 9 de Mayo de 1928

El Arquitecto Municipal,

Enrique Oñate López



La
621.



Excmo. Sr.:

Por lo que respecta a este servicio, no encuentro inconveniente en que se conceda la licencia solicitada para la finca objeto de este expediente siempre que al construir la red de desagües se cumplan las prescripciones de las Ordenanzas Municipales vigentes.

Madrid 12 de Mayo de 1928

El Arquitecto Director,



18 Mayo 1928
Pase a informe del Sr.
Ingeniero Industrial.

S. J. Del Sr. Secretario
El Oficial Mayor

San Juan



1209
2813

Excmo Sr

Por esta D.ª no hay inconveniente en que se lleve a cabo la construcción del hotel, siempre que para la instalación del garaje se tengan en cuenta los requisitos que señala el Reglamento vigente para esta clase de locales.

Cuando se determine el sistema de calefacción que haya de instalarse deberá presentar el interesado planos y memoria por duplicado autorizados por Ing.º Industrial con título legal para ejercer en España.

Madrid 21 Mayo 1928



1229

2813

L.º

C



AYUNTAMIENTO DE MADRID

PRESIDENCIA



Negociado de Fomento

D. Angela Gutierrez solicita licencia para construir hotel y número de arraamiento en la calle de Francisco Silvela n.º 78 provisional, según los planos y memoria que suscribe el Arquitecto D. Luis Menéndez.

Visto los informes emitidos por el Sr. Arquitecto de la 3.ª Sección, Dirección de Aguas e Ingeniero Industrial el Negociado entiende que procede conceder, con arreglo a tales informes, la licencia solicitada aunque haciéndose constar en la misma, concretamente, las condiciones aprobadas por la Junta. Comisión permanente para las construcciones en el extrarradio que son las siguientes:

- 1.ª El Ayuntamiento no contrae compromiso alguno para indemnizar por expropiación de las fincas en el caso de que las nuevas alineaciones exigieran su expropiación debiendo el peticionero la certificación necesaria para inscribir la correspondiente anotación en el Registro de la Propiedad a tenor de lo que autoriza la R.O. del Ministerio de Gracia y Justicia de 14 de Septiembre de 1902.
- 2.ª Los propietarios de fincas del extrarradio no podrán edificar, construir, la urbanización de las calles ni la instalación de servicios obligatorios toda vez que se trata de obras hechas por consecuencia de los particulares.

sin hallarse sujetas al plano oficial de alineación
3ª. No obstante lo consignado en los apartados an-
teriores se exigirá en dichas fincas el cumplimiento
de las disposiciones de salubridad y las relativas
a la construcción establecidas por las Ordenanzas
municipales y Reglamentos vigentes.

Madrid 31 de Mayo de 1931

P.A.
Joaquín del Real

31 Mayo

Conforme con el Negociado

Enseña

31 Mayo

Conforme; se ejecuta en Comisión perma-
nente

Amador

MADRID 6 JUNIO 1928

EN COMISION MUNICIPAL PERMANENTE

SESION PUBLICA ORDINARIA

Se acordó de conformidad con lo pro-
puesto por el negociado, la Secretaría y
la Alcaldía Presidencia

El Secretario del Excmo. Ayuntamiento

[Signature]

6-junio

Cumplase lo acordado por la
Comisión municipal permanente

[Signature]

Intervención

[Signature]

Intervención

Quintación

Ora de muras 36 m² p^{tas} 392.00

Muro cerramiento 10 m² " 399.00

Obras - construir hotel 1812 m² " 724.80

Colocar Valla - " 32.00

Derechos - 1.927.80

Cobrado

Via curras p^{tas} 196.00

Obras " 503.305
Total =

699.30

Diferencia que debe pagar p^{tas} = 828.50

Son Ochocientas veintiocho pesetas, con cincuenta céntimos

Valla superf 203 m² al mes p^{tas} 253.75

son doscientas cincuenta y tres pesetas
con setenta y cinco céntimos por
mes y desde el de abril próximo

Madrid 16 Junio 1928

-VALLAS
CONTADURIA
SECCION DE INGRESOS

253.75 p^{tas}. Se paga-
ron estos derechos en
de Julio de 1928
por el n.º 1597
emitido al folio
de su libro general.

Manuel Valero

Blanco

ADMINISTRACIÓN DE
RENTAS Y DERECHOS MUNICIPALES

El Jefe del Negociado de

El Jefe del Negociado de

828.50 p^{tas}

728

de

P. de

Ayuntamiento de Madrid



DILIGENCIA. — En el día de la fecha, y previa citación que con tal objeto le ha sido hecha,

compareció en este Negociado 4.º *Don Angeles Gutierrez*
Yvarez, como dueña del solar n.º 78 situado en
la calle de Francisco Silvela (Extramuros)

al cual di conocimiento del acuerdo tomado por el excelentísimo Ayuntamiento en la sesión celebrada *en señal de Junio del*

1928

y que literalmente le fué leído y enterado, manifestó: que desde ahora está conforme y acepta en todos los extremos que comprende el mismo acuerdo, y que en su consecuencia renuncia por sí, y a nombre de los que le puedan suceder, a dirigir reclamación alguna al Municipio por ninguno de los conceptos que en el referido acuerdo se consignan; queriendo que esta renuncia, y a los efectos consiguientes, se haga constar en la misma licencia que tenía pedida y que se le habrá de facilitar en cumplimiento del propio acuerdo; queriendo asimismo que para que la expresada renuncia, que constituye una limitación del dominio que tiene en la finca de que se trata, sea obligatoria, lo mismo para sí que para los que le sucedieren en dicho dominio, se inscriba en el Registro de la Propiedad y aparezca en él como una verdadera carga de la finca, y evite el que alguno de sus sucesores pudiera molestar al Municipio con tales reclamaciones, que pudieran fundarse en los conceptos indicados.

Así lo manifestó y lo firmó en Madrid, a *7 de Julio*
de 192 *8*

Angeles Gutierrez

de Septiembre 1902 =



AYUNTAMIENTO DE MADRID

La Comisión municipal Permanente del excelentísimo Ayuntamiento, en sesión celebrada en del actual, de conformidad con lo propuesto por el Negociado de Fomento, se ha servido conceder licencia a D. Angela Gutiérrez Suarez

para construir una ~~casa~~ ^{habe} de nueva planta en el solar n.º 78 ^{propietario} de la calle de Francisco Silvela (Extramuros)

, con arreglo a los planos y Memoria descriptiva presentados, suscritos por el Arquitecto D. Luis Albornoz, siempre que en la ejecución de las obras se cumpla lo prevenido en las Ordenanzas municipales sobre edificaciones y andamios, incluso las relativas a saneamiento previstas en el acuerdo municipal de 14 de febrero de 1902, en relación con el bando de la Alcaldía de 5 de octubre de 1898.

La fachada se situará en la alineación y rasante acordada por los propietarios de la calle.

La fosa séptica se construirá con arreglo al reglamento de 10 de enero de 1922.

Los retretes tendrán sifón inodoro, y las bajadas, la prolongación superiormente hasta el tejado, desembocando en él como preceptúa el bando de la Alcaldía de 5 de octubre de 1898.

Con arreglo a lo dispuesto en la Real orden del Ministerio de Gracia y Justicia de 4 de septiembre de 1902, esta finca, enclavada en la zona del Extrarradio, queda sujeta a los acuerdos que adopte el excelentísimo Ayuntamiento respecto a las nuevas alineaciones y rasantes que en su día puedan señalarse, sin que por ningún concepto los dueños de aquella tengan derecho a reclamar indemnización alguna caso de que dichos acuerdos modificasen las que actualmente observan, quedando de esta manera cumplidas en todas sus partes las condiciones fijadas por la referida Corporación municipal al conceder la licencia para la ejecución de las obras, y consignadas en la diligencia suscrita por los dueños de los terrenos, que consta unida al expediente.

El propietario no podrá reclamar como derecho la urbanización de la calle ni la instalación de servicios obligatorios, por tratarse de vías abiertas por conveniencia de los particulares, sin hallarse sujetas al plano oficial de alineación.

Se observará con todo rigor las disposiciones dictadas para la instalación de garajes. = Antes de dar comienzo la instalación cada calificación se presentarán planos y memorias por duplicado autorizados por Ingeniero Industrial, Arquitecto

Y en cumplimiento de lo dispuesto por el excelentísimo señor Alcalde, para resguardo del interesado, se expide la presente en Madrid, a 14 de 9 de 192 8

A = D.º 1.º

NTA

23 MAR. 1929

1929 - 3 = 168

AYUNTAMIENTO DE MADRID

Negociado de Obras

CLASE Reemplazamiento

Expediente a instancia de
D. Angel Gutierrez para reemplazar la
casa n.º 7 de Francisco Silvela

Tengo el honor de poner en su conocimiento que con esta fecha me hago cargo de la direccion de los trabajos que se han de ejecutar en el hotel n° 78 del Paseo de Francisco Silvela con vuelta al camino viejo de Canillas los cuales consisten en las obras de ampliacion del hotel
Dios guarde a V. muchos años;
Madrid 2 de Febrero de 1929

J. Alemán



Alcalde del Distrito de

Ayuntamiento de Madrid

Muy Sr. D.

Las obras a que este parte se refiere
no corresponden a esta Sección.

Madrid 19 Enero 1929



[Handwritten signature]

Muy Sr. D.

Habiéndose informado favorablemente el ex
pediente de solicitud de las obras a que se refiere
este documento, puede archivar en esa Tenencia
de Alcaldía como garantía suficiente para la misma
Madrid 7 de Mayo de 1929

El Arquitecto Municipal

[Handwritten signature: Enrique Ortiz López]



ex
fier
nci
smo



3.
P. 168/929
522

Excmo. Sr. Alcalde Presidente del Ayuntamiento de Madrid:

El exposante, D.^a Angelos Gutierrez Suarez, con cédula personal que se reseña, y domiciliado en la casa número 55 de la calle de foya = piro entumelo. de esta capital,

Suplica a V. E. se digne concederle licencia para las obras de ampliación del hotel propiedad de D.^a Angelos Gutierrez, situado en el Paseo de Francisco Silvela n.º 78 con salida al camino viejo de Cavillas, con una superficie a edificar de 72,68 m², con arreglo a los planos y memoria que se acompañan.

previos los trámites debidos y pago de los derechos correspondientes.

Dios guarde a V. E. muchos años.

Madrid, 13 de Febrero de 1927.

Angelos Gutierrez

Cédula personal 113^a clase,
tarifa 3^a, número 479938
expedida en Madrid, a 23
de junio de 1928
Mod. 104.

ADMINISTRACIÓN DE RENTAS Y EXACCIONES MUNICIPALES

TARIFACIÓN PROVISIONAL

Número del recibo

1792

Pesetas

36

céntimos

50

OBJETO DE LA LICENCIA

Obras de ampliación en infra 73 m.

Metros

Huecos

Orden

Zona

Madrid, 14 de

Febrero

de 1929

El Oficial liquidador,

[Signature]

INTERVENCIÓN.—Tomada razón al número

3093

, folio

158

del Diario de

Intervención.

El Oficial,

[Signature]

CAJA.—Ingresada la suma de la anterior tarificación en el día de hoy.

El Depositario,

[Signature]



Excmo Señor

Estando enclavada la obra p^{te} se solicita en el
extrarradio, corresponde imprimir al Arquitecto del M^o-
terio.

Madrid 19 Feb 1929

El Arquitecto Jefe de la 2.ª Sección

[Signature]



AYUNTAMIENTO DE MADRID
DIRECCION GENERAL DE OBRAS PUBLICAS
CALLE DE ALFARO, 10 - MADRID

PROYECTO DE OBRAS DE RECONSTRUCCION DE LA PLAZA DE SAN JUAN DE LOS RIOS



Les p
en el
con v
que e
La su
tinad
tes.
El .b
no de
la pl
La co
edifi
sobre
cesa.
cient
das.
Con l
tar.

[Handwritten signature]

MEMORIA DESCRIPTIVA



Los planos que se acompañan representan la ampliación que desea realizar en el hotel de su propiedad sito en el Paseo de Francisco Silvela nº 78 con vuelta al camino viejo de Canillas, del ensanche de esta Corte y del que es propietaria la Srta Angeles Gutierrez;

La superficie objeto de la ampliación es de 23.30 metros cuadrados la destinada a Capilla y de 44.30 la destinada a lavaderos y tendedero cubiertos.

El objeto de las obras es de dotar al hotel de oratorio particular en uno de los ángulos del edificio y de lavaderos y tendederos cubiertos en la planta principal del pabellón destinado a garage.

La construcción será de primera calidad como corresponde a la índole del edificio: fabricas de ladrillo y mortero de cemento y arena teja árabe sobre armaduras de hierro y madera, entarimados de pino melix a la francesa, tabiquería de ladrillo pardo guarneciéndose con yeso negro y enluciendo con blanco la carpintería ira moldada a dos haces se pintaran al oleo los elementos decorativos y carpintería.

Con lo expuesto el que suscribe cree dar una idea de las obras a realizar.

Madrid 2 de Febrero de 1929

La Propietaria

Angeles Gutierrez

El Arquitecto

F. Alencany

10550052

EXPOSICIÓN DE MOTIVOS

El Ayuntamiento de Madrid, en virtud de las facultades conferidas por el Real Decreto de 10 de Mayo de 1900, y de acuerdo con el Consejo de Regencia, ha acordado lo siguiente:

1.º Que se declare de utilidad pública el terreno sito en el barrio de San Francisco, con una superficie de 1.500 metros cuadrados, para la construcción de un edificio de viviendas.

2.º Que se declare de utilidad pública el terreno sito en el barrio de San Francisco, con una superficie de 1.500 metros cuadrados, para la construcción de un edificio de viviendas.

3.º Que se declare de utilidad pública el terreno sito en el barrio de San Francisco, con una superficie de 1.500 metros cuadrados, para la construcción de un edificio de viviendas.

4.º Que se declare de utilidad pública el terreno sito en el barrio de San Francisco, con una superficie de 1.500 metros cuadrados, para la construcción de un edificio de viviendas.

5.º Que se declare de utilidad pública el terreno sito en el barrio de San Francisco, con una superficie de 1.500 metros cuadrados, para la construcción de un edificio de viviendas.

6.º Que se declare de utilidad pública el terreno sito en el barrio de San Francisco, con una superficie de 1.500 metros cuadrados, para la construcción de un edificio de viviendas.

EXPOSICIÓN DE MOTIVOS

El Ayuntamiento de Madrid

El Alcalde

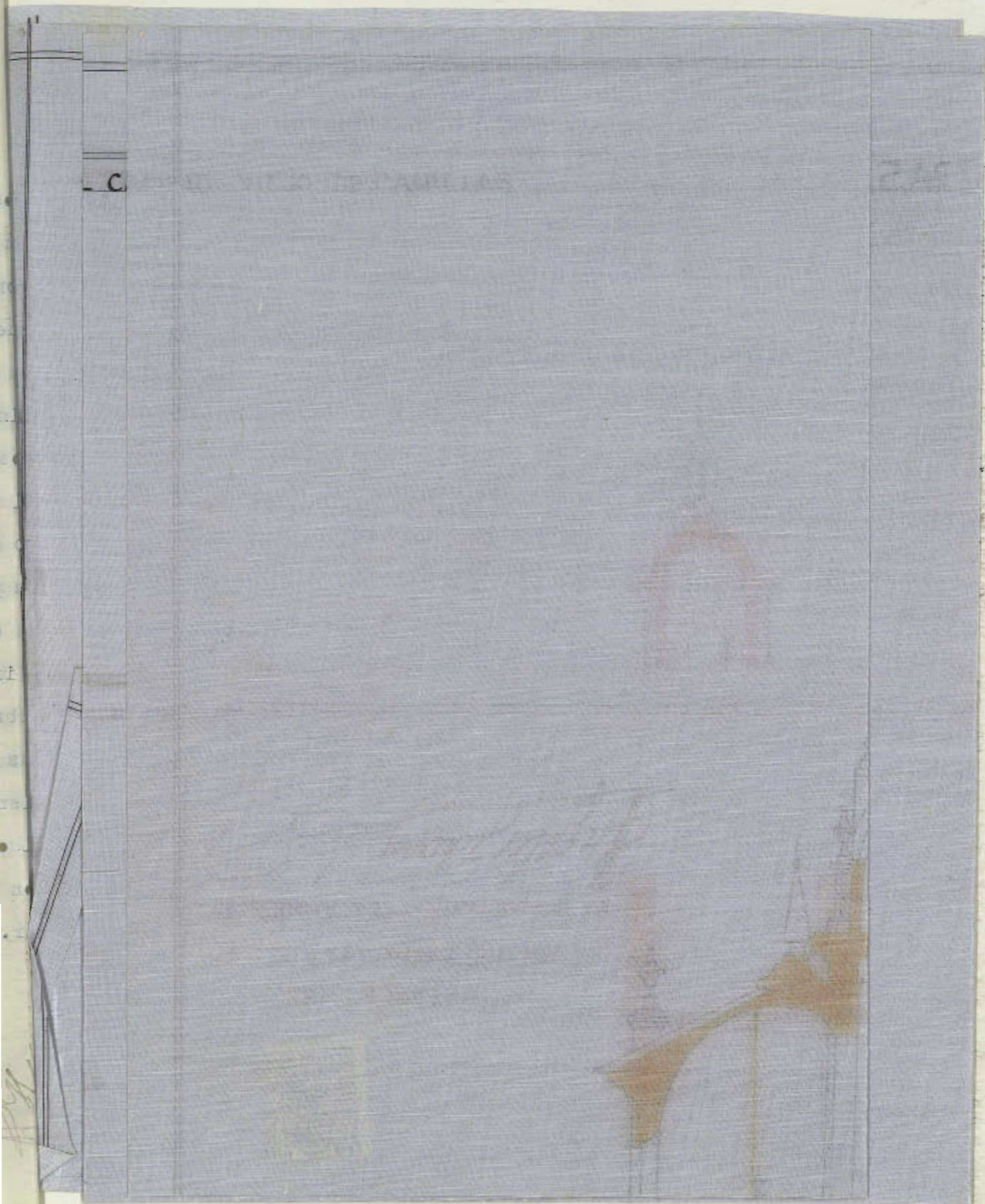

PLANO DE AMPLIACION DEL HOTEL EN EL PASEO DE FRANCISCO SILVELA CON VUELTA AL CAMINO VIEJO DE CANILLAS.

PROPIETARIA SR^{ta} ANGELES GUTIERREZ

DETALLES DE LA CAPILLA.

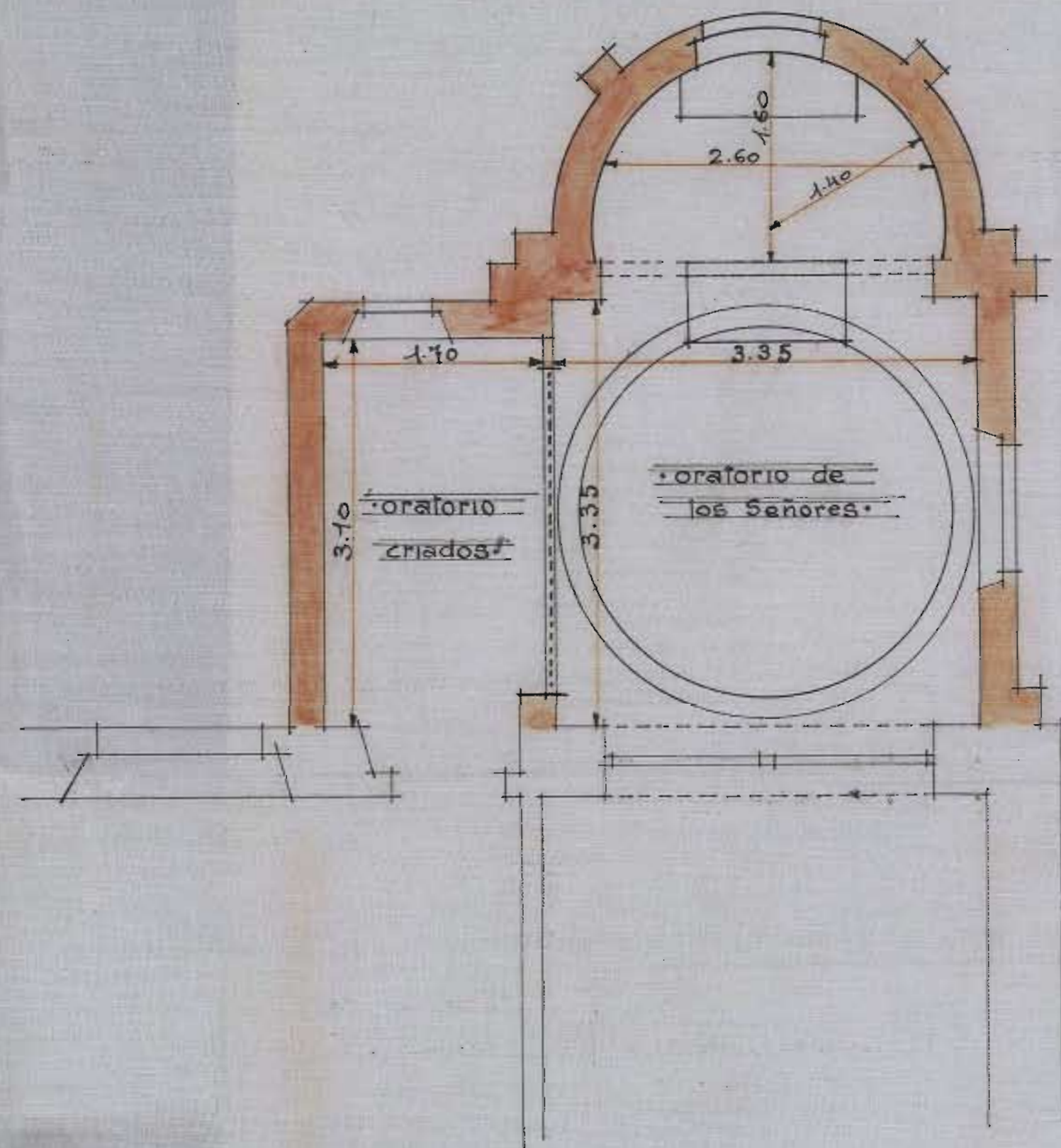

Pianta



Frente

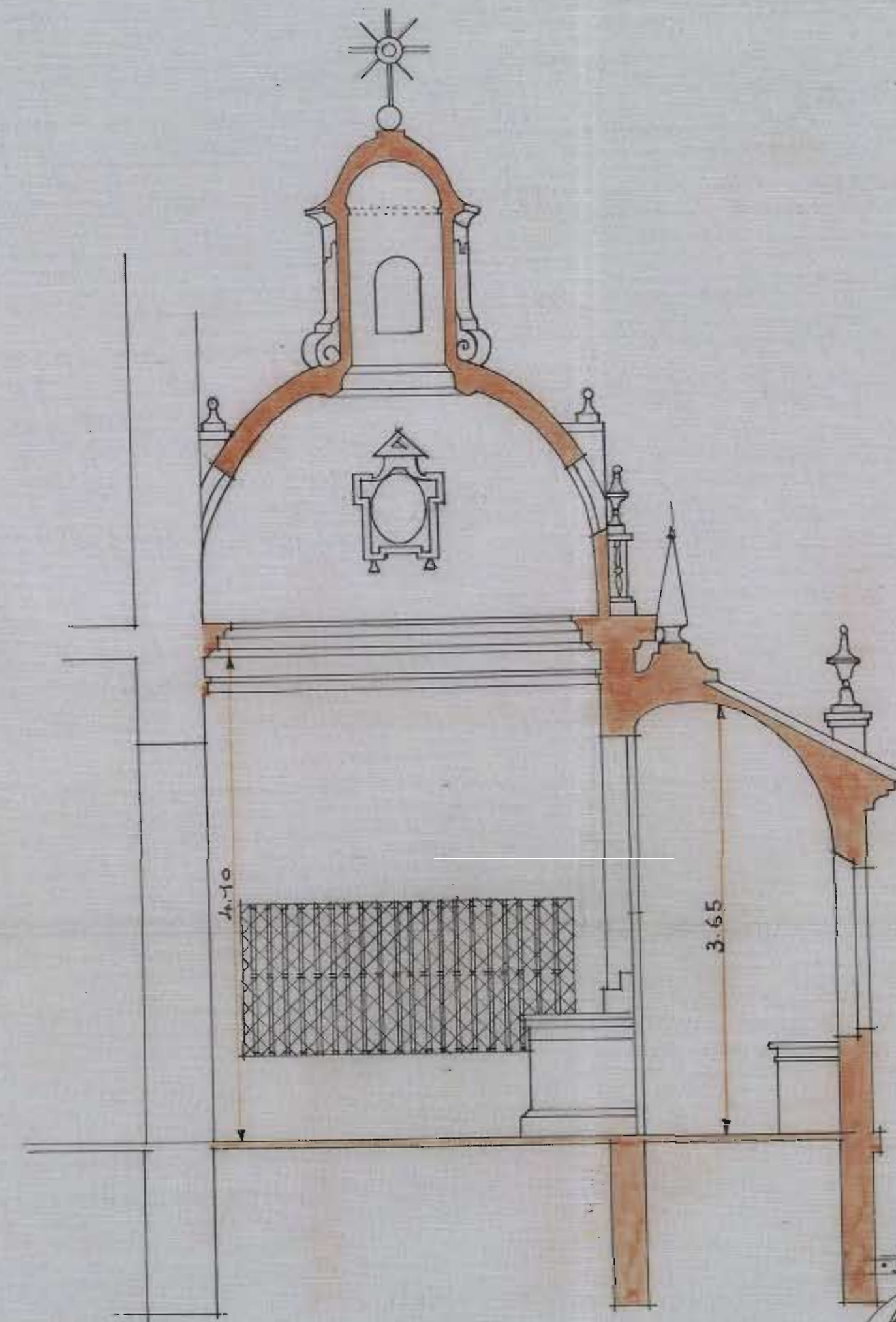

Sección

Escala 2:100

Madrid Enero 1929

LA PROPIETARIA. EL ARQUITECTO

Angel Gutierrez *En. Alvarado*

PLANO DE LA CIUDAD DE MADRID
DISEÑADO POR DON JUAN DE VILLAVIEJA
EN EL AÑO DE 1561

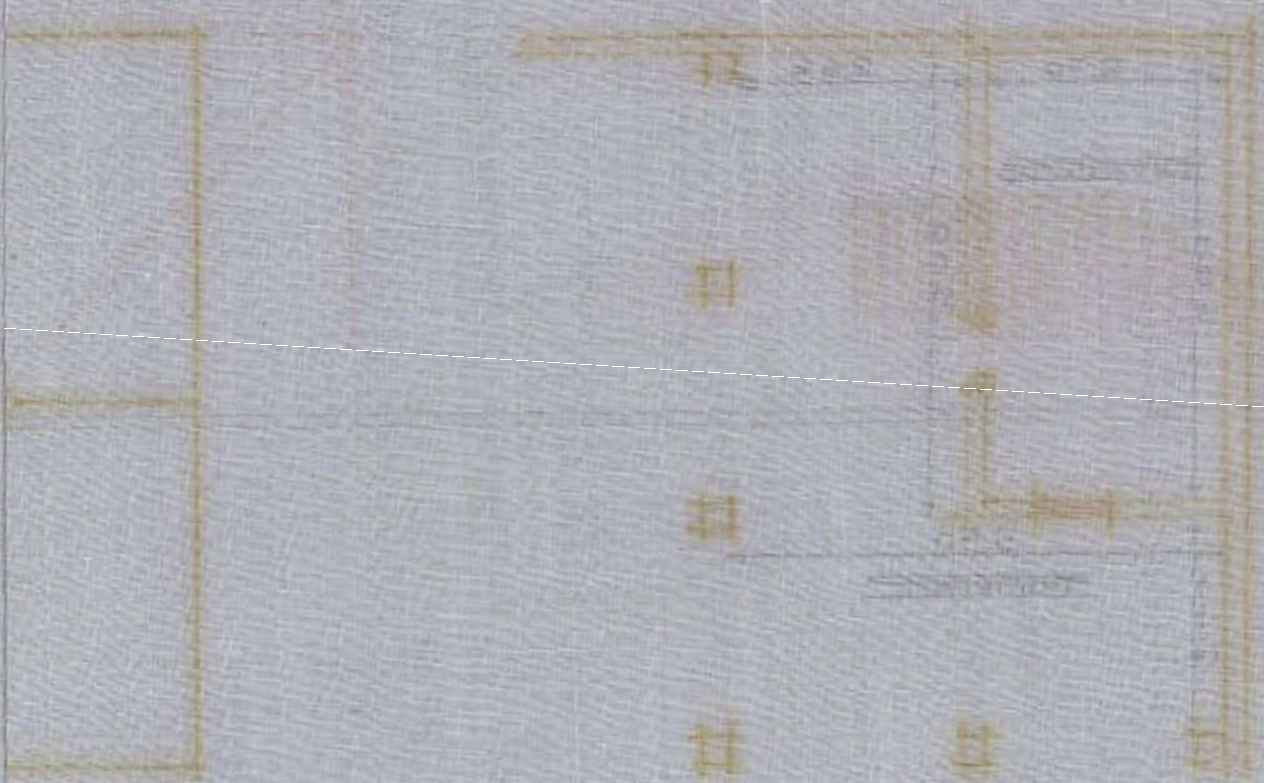

Excmo. Señora Alcalde Presidente

Examinados los planos y memorias unidos a este expediente, esta Sección se encuentra conforme a lo dispuesto por las Ordenanzas Municipales; a la R.O. de 9 de Agosto de 1923 y al Reglamento de 14 de Julio de 1924 por cuyo motivo puede concederse la licencia solicitada.

A los efectos del pago de derechos, son obras de ampliación interior con una superficie de 73'00 metros cuadrados en calle de orde avenida y Zona del Extrarradio.

Madrid 6 de Marzo de 1929
EL ARQUITECTO DE LA 3.ª SECCIÓN DEL INTERIOR

Enrique Gil y Llo



Negociado de Fomento.

Don Angel Gutierrez solicita licencia para obras de ampliación en el lote n.º 18 del Pazo de Granja Jilvela, según planos y memoria que surten el Arquitecto D. Don Alemany.

Visto el informe emitido por el Arquitecto municipal de la 3.ª Sección del Interior, el Negociado entiende que procede conceder, con arreglo a dicho informe, la licencia intercedida, aunque haciéndole constar en la misma las condiciones aprobadas por la Junta. Comin Per. pamento, para las construcciones en el extrarradio, que son las siguientes:

1.^a El Ayuntamiento no contrae compromiso alguno para indemnizar por expropiación de fincas, en el caso de que las nuevas alineaciones exijan su expropiación, debiendo expedirse la certificación necesaria para inscribir la correspondiente anotación en el Registro de la Propiedad, a tenor de lo que autoriza la R. O. del Ministerio de Gracia y Justicia de 16 de agosto de 1902.

2.^a Los propietarios de fincas del extrarradio no podrán reclamar, como derecho, la urbanización de las calles ni la instalación de servicios obligatorios, toda vez que se trata de vías abiertas por consentimiento de los particulares, sin hallarse sujetos al plano oficial de alineación.

3.^a No obstante lo consignado en los apartados anteriores, se exigirá en dichas fincas el cumplimiento de las disposiciones de sanidad y las relativas a la construcción establecidas por las ordenanzas municipales y Reglamentos vigentes.

Madrid, 11 de Marzo de 1929

[Firma]

11 de Marzo de 1929

Conforme con el Negociado

[Firma]

11 de Marzo de 1929

Se acuerda en Comisión Permanente

[Firma]



AYUNTAMIENTO DE MADRID

SECRETARIA

NEGOCIADO

MADRID 20 MARZO 1929

EN COMISION MUNICIPAL PERMANENTE

SESION PUBLICA ORDINARIA

Se acordó de conformidad
con lo propuesto por el Negociado
y la Secretaria

A. del Cor. Secio,
El Oficial mayor

Leon San Pedro

para 20
Cumplase lo acordado
por la Comision municipal permanente

El Sr. Enrique Alcalde
Encargado de la Alcaldia Sustituta

Mac-Gregor

Intervencion

Liquidacion

Obros de ampliacion	73 m	ptos	109.50
Calzado	"	"	36.50
			<u>73.00</u>

Diferencia que debe pagar
por el Estado y tres pesetas

Madrid 20 Marzo 1929

El Sr. del Negociado de Intervencion

ADMINISTRACIÓN DE
RENTAS Y MONEDAS EN ESPAÑA

Suplemento del pago de derechos
de ...
recta n.º ...
sentado al folio ...
de su cuenta general.
p. el Tefe de Sección

#73 #429
266

[Signature]

9058 55

[Signature]

El Ayuntamiento de Madrid

[Signature]



5033



PAL

9 JUL 1930



F = 58 = 930

Excmo. Sr. Alcalde Presidente del Ayuntamiento de Madrid:

El exposante, D. Angel Gutierrez Suarez
con cédula personal que se reseña, y domiciliado
en la casa número 55 de la calle de Goya
de esta capital,

Suplica a V. E. se digne concederle licencia para habitar el hotel de su propiedad, construido
en la calle de Francisco Silvela nº 78, esquina al Camino Viejo de
Canillas y que consta de 10 huecos de fachada.

previos los trámites debidos y pago de los derechos correspondientes.

Dios guarde a V. E. muchos años.

Madrid, 25 de junio de 1930.

F. Aleman
Mr.

Angel Gutierrez

Diligencia: Para hacer constar
que en 6 junio 1930 le
fue expedida la licencia de cons-
trucción, tomo 212. Libro 3.

Cédula personal 1ª clase,
tarifa 2ª, número 121,
expedida en Malaga, a 4
de Sept. de 1929.

I. M. -92.

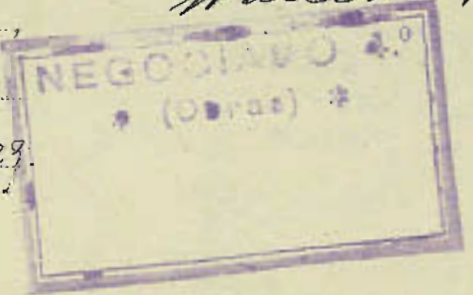

Oficial
[Signature]

ADMINISTRACIÓN DE RENTAS Y EXACCIONES MUNICIPALES

TARIFACIÓN PROVISIONAL

Número del recibo 8901

Pesetas 320 céntimos 5

OBJETO DE LA LICENCIA

alquiler construcción cuarenta huecos

Metros _____ Huecos _____ Orden _____ Zona _____
Madrid, 9 JUL. 1930 de 19 _____

El Oficial liquidador,

C. C. C.

INTERVENCIÓN.—Tomada razón al número 45098, folio 288 del Diario de Intervención.

El Oficial,

C. C. C.

CAJA.—Ingresada la suma de la anterior tarifación en el día de hoy.

El Depositario,

C. C. C.

Practicada la anterior liquidación provisional y cobrados los derechos correspondientes, se eleva esta instancia al Neopciado 6-0 de la Secretaría, a efectos de su ulterior tramitación.

AYUNTAMIENTO DE MADRID
FOMENTO DE OBRAS
3226. *Calida*
11 de 1930

AYUNTAMIENTO DE MADRID
- EDIFICACIONES -
PROYECTO DE LA 1.ª SECCIÓN
2054 DE *Calida*
30 de *Julio* DE 1930

El Jefe del Neopciado
DIRECCIÓN
4974 2931
503 312

Ayuntamiento de Madrid



AYUNTAMIENTO CONSTITUCIONAL

DE MADRID.

DIRECCIÓN FACULTATIVA DEL ENSANCHE

2ª Sección

Hallándose colocado
el xócalo de la casa en cons-
trucción Francisco
Silock eg. C. Camillas

No hay inconveniente en que
continúe la obra siempre
que haya sido concedida la
oportuna licencia por el Excmo
Ayuntamiento.

Madrid 19 de Abril

1929 MUNICIPAL
CPE

El Arq^{to} Municipal,

SECCION

D. J. Hernanz

Ayuntamiento de Madrid





DON LUIS ALEMANY Y SOLER, ARQUITECTO.

CERTIFICO:

Que el Hotel situado en la calle de Francisco Silvela (Paseo de Ronda) esquina al camino de Canillas, está totalmente terminado y en condiciones de poder ser habitado.

Y para que conste, firmo la presente, en Madrid a dieciseis de junio de mil novecientos treinta.

L. Alemany

Excmo. Señor Alcalde Presidente

En vista de la anterior solicitud de la certificación que acompaña, suscripta por el Arqto. Don Luis de Mañá y Sobr y efectuado el reconocimiento necesario, se da informe a V. A. que puede concederse permiso para alquilar las diferentes habitaciones de que consta la casa de referencia, toda vez que se halla completamente terminada con arreglo al plano presentado.

Respecto de las condiciones de evacuación la Dirección de Fontanería y Alcantarillas y la Junta de Salubridad e Higiene informarán.

Para el pago de derechos se tendrá en cuenta que la casa tiene 40 huecos de fachada en calle de 1^{er} orden de la Zona del Extrarradio.

Madrid 27 de enero de 1931.

El Arquitecto de la 2.^a Zona del Extrarradio,

S. de la Peña

F



29 Enero 1931
Pase a informe de la Dirección de Obras Sanitarias.



Excmo. Señor

No se han podido recuperar los desahuesos de la finca, por estar recibida la tasa del prozo de registro.

Requiere al interesado para que,
haciendo practicable la tapa, sea
posible el reconocimiento.

Madrid 7 de Febrero de 1931

EL ARQUITECTO



10 febrero 1931

Requiere al interesado a efectos
del reconocimiento.

En nombre de Mayo

Comparece D. Francisco Castaños y manifiesta
que la tapa registro está descubierta, pudiendo hacer
el reconocimiento.

Madrid 21 Febrero 1931.

Francisco Castaños



AYUNTAMIENTO DE MADRID

SECRETARÍA

NEGOCIADO

F

23 febrero 1931
Vista la anterior comparecencia
vuelta a informe de la Direc-
ción de Obras Sanitarias.

Manuel Benito



Excmo. Señor

Reconocidos los despericios de la finca se ha
visto que carecen del tubo de ventilación de
atarjeas.

Requierase al interesado para que subsane
dicho defecto.

Madrid 2 de Marzo de 1931

EL ARQUITECTO

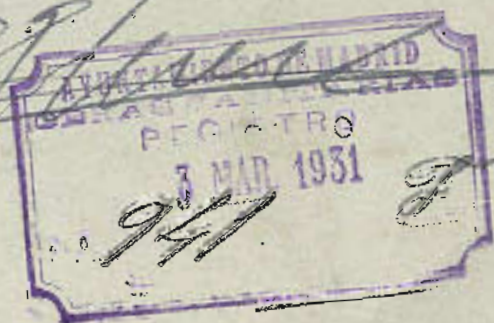

Ayuntamiento de Madrid

4 Marzo 1931
Requerir al interesado a
efectos del precedente in-
forme.

J. Amador

Comparamos: la verificación de
Manuel Castañón como com-
probar de la finca y manifi-
fiesta que el tubo de ventilación
de atascos, estancos, etc.,
en las cajas de bajada
de aguas pluviales de la ma-
trícula del patio.

Madrid 13 agosto 1931
Manuel Castañón

#

13 agosto 1931
Vista la anterior comparecencia y
va a informe de la Dirección
de Obras Sanitarias.

Manuel Berdugo

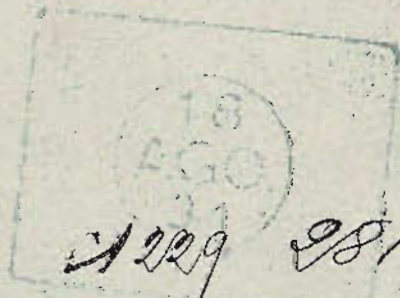

2229 28/7

Excmo. Señor

Hecho miere reconocimiento a los desahios de este finca,
se ha visto que subsiste la falta que en anterior informe
fecha 2 de Marzo de 1931 se mencionaba.

Hágase el requerimiento oportuno al interesado para que ponga el tubo de ventilación de atarjeas; pues sin subsanar esta falta, no puede concederse la licencia solicitada.

Madrid 1^o de Septiembre de 1931.

EL ARQUITECTO



[Signature]



3 Sept. 1931

Requerrase al interesado a efecto del precedente informe

[Signature]

Comparecerá: La verifica en el día de la fecha D. José Orive en nombre de la interesada y que enterado

Madrid 20 Nbre 1931

El Oficial
[Signature]

P.O. José Orive

F Comparecencia: La verifica en el día de la fecha el maestro fontanero D. Ricardo Tomás y manifiesta que ha dado cumplimiento a lo interesado por la Dirección de Obras Sanitarias
Madrid 21 Nbre 1931

Arqu. 7 Menin

21 Nbre 1931

Vista la anterior comparecencia vuelva a la Dirección de Obras Sanitarias.

Arqu. Benito

1229

2813

Excmo Sr. (28)



Reconocidos los deragios de la finca, nuevamente, se ha visto que reúnen las debidas condiciones y vienen a la alcantarilla oficial.
Procede, por lo que a este servicio respecta, conceder la licencia de alquilar.

Madrid 25 de Noviembre de 1931.

EL ARQUITECTO

Recd
de la
fecha



[Signature]

