

Mad. 28 de Abril de 1789.

1^a 54-99

05

Inu. Ar.

Informe el S. Rex.
Comis. del Puente
con el Arquitecto
maior

N.º 25 de Ab. de 1789.

Informe el Arquitecto
maior de Mad. o alq.
de sus Plazas sobre
el contenido de este me-
morial feniendo pre-
sente el Diseño que
acompaña.

Ben. dugo

Mayord. de Fabrica de la Pólvora Parroq.

de S. Miguel de esta Corte: Hace presente

à V. S. Ill. que con motivo de hallarse

quienora la Fabrica de la Torre, y visto de

la fachada principal de dicha Pólvora, se ha he-

cho el derribo de ella, y para dar princi-

pio à su nueva construcion con arreglo

al Diseño adjunto:

Supp. A. V. S. Ill. se sirva conceder la cor-

respondiente licencia, en que Reivirán

Mexico.

Madrid, y Abril 21. de 1789.

D. Fernando Saco y Quirós

En consecuencia del ante-
rior Acuerdo de V. S. V.
he visto y reconocido la
alineacion que este Inte-

grado debe guardar para la elevacion de la fachada principal, y toro de

la Lateral, que con arreglo al Dicho Adjunto que ha presentado firmado el Profesor D. Manuel Bravi, que parece es quien ha de dirigir la Obra, quiere ejecutar de nueva planta en la Iglesia Parroquial del Sr. D. Mig. siendo la longitud total de la primera ochenta y tres p., con la Escalera de abanzada de treinta y seis p. de largo por nueve de ancho, y la de el Segundo Veinte y medio pie; y mediante hallarse en un bien arreglado resultando por ella, vivarse la salida y abanzar hacia la Plaza que formaba la planta de la torre antigua, quedando a beneficio de la causa publica en aquella Plaza los ciento setenta y dos p. y quatro que incluye la figura A.B. dada de aguada de color de tierra, que deben abonarse a este Interesado a Naron de quince rs. Cada un pie, justo valor que conceptuo en aquel parage, no encuentro inconveniente en que V. S. D. le conceda la Licencia q. solicita para su elevacion sobre las expresadas lineas, y con un total arreglo a el Adjunto Dicho del alzado informado, que igualmente acompaña, hecho de nuevo por haver notado algunos defectos en el primero, ejecutandose toda la Obra bajo las precisas e indispensables circunstancias de que su construccion sea hecha con los correspond. y deidos gruesos para su mayor solidez, sobre buen cimiento de mamposteria, y Zocalo de Cantaria con inclusion de la Escalera hasta el enrase de las Pilantras, continuando con toda la demar que sea posible en el resto, y lo demar de buena fabrica de Albañileria engatillada como corresponde, y trabada con la mayor solidez y esmero, puentes y colocados los remates en iguales terminos; y siendo una de aquellas obras que deben celarse con toda atencion, tanto por la buena decoracion que exige, quanto por la solidez tan precisa, e interesante al publico, deve prevenirse

a este Interesado, que cada dos meses de los que trabasen en ella las operaciones de aviso a V. S. D. de lo que se adelante en su construccion, y en que estado se halla, para que siempre que V. S. D. lo juzgue y tenga por conven. mande se reconozca para cerciorarse del cumplimiento de lo que se manda como corresponde; Y en quanto puedo manifestar a V. S. D. sobre este particular. Madrid 30 de Mayo de 1789.

Juan de Maunio

Madrid 4 de Junio de 1789.

Yffmo. Sr.

Haviendo visto la Declaracion o reconoci- miento del Arquitecto mayor D. Juan de Maunio; me parece q. en q. expresa, no ten- go el menor reparo, q. V. S. D. conceda a este Interesado la Licencia q. solicita en los ter- minos q. propone Dho. Ultimo. mayor. o como fuere al agrado de V. S. D. Yffmo.

Alonso de Mendez

Madrid 4 de Junio de 1789.

Enmch.

Conceder licencia para la ejecucion de esta Obra, con arreglo entodo a los informes

Antecedentes: Por lo tocante al Dto que queda a
 beneficio del Publico; pase ala Junta de Propios, y
 Arrendamientos para que asupto. lo mande Satisfacer.

Sho la dra en b del mismo

10 mil 5.
 D. Juan. Saco, y
 Juroga.
 A. S. H. ma
 H. S. H. ma

Re. Mercedi Juan de
 Juroga. Juroga.
 de Donc. Miguel

1782.

Lo mandó el Sr. Lic. do. D. Juan Bautista de Ezpeleta, Visitador Eeco de esta villa de Madrid, a ocho de Agosto de mil setecientos y siete = Lic. do. Ezpeleta = Antemi. D. n. Mon. so Frn. Almaraz = Resp. Fiscal... El Fiscal, dice, que la respuesta del Ayuntamiento no debe impedir la ejecucion de lo Decretado por este Fral en treinta, y uno de Julio del corriente año a consecuencia de la Comision conferida por el Itmo. Gobernador de este Arzobispado; respecto a q. solo se trata en el dia de medir, y delindar el terreno co-

U. S. J. he reconocido la fachada y cantado ee ella, que en este Memorial se expresa; y hallo que lo. Construido hana el dia esta hecho con arreglo a la Licencia

precua se haga p. Juan de Villanueva el correspondiente reconocimiento prevenido en su De-claracion, e informe que dio quando se tiraron las Cuerdas; Por tanto.

Juroga:
 Juroga:
 Corte: Hace
 halla construi
 de Jha Jole
 ocolo, y preven
 or
 su cle
 tecto May. 8.

Antecedentes:
-beneficio de
-Arbitrio pa

Shala da en bel

10 outo
S. 11

correspondiente ala y^a de
Miguel, y su Plazuela,
y el oficio del Fral se limi-
to, y dirigió unicamente
a citar ala villa de Ma-
drid, como uno de los Due-
ños continuantes a el; mas
con todo procediendo de
buena fee, y con la justa
idea de q. no se dilate, o
entorpeça el curso de
un Expediente tan in-
terante ala causa pu-
blica, combendria hacerle
presente, q. si como veci-
no limítrofe le interesa
concurrir, o enterarse de
las titulas de pertenencia
q. pide en su oficio de con-
testacion, podrá hacerlo

al tiempo del amojna-
miento, y deslinde por
medio de los Diputados
q. a el efecto elija, o bati-
da de Persona de su sa-
tisfaccion, y confianza, q.
salga al expediente en
esta Curia, y lo pida, y
tome bajo la responsabili-
dad, y resguardos neces-
rios; pues en estos termi-
nos podrá haver lugar a
su entrega, y a las demas
solicitudes q. puedan
deducirse en el particular
con arreglo a dño. Asi
lo siente el oficio fiscal,
pero sin embargo el Sr.
Visitador resolvera lo
mas acertado: Madrid

or

Quixoga:

la Yslavia de
Corte: Hace

e halla construido
de Sta Ysla
Zocolo, y preven

or
uan su Clej.
recto May. D.

Juan de Villanueva
Miguel

1789.

V. S. D. he reconocido la
fachada y estado de
ella, que en este Memo-
rial se expresa; y hallo
que lo. Construido havi-
a el dia ena hecho con
arreglo a la Liancia

precua se haga p.
Juan de Villanueva el correspondiente
reconocimiento prevenido en su De-
claracion, e informe que dió quando
se tiraron las Cuerdas; Por tanto.

Antecedentes:
-beneficio del
-Arvizos p

Shala dra en bee

10 mil S.
11

"diez, y siete de Agosto
"de mil setecientos no-
"venta, y siete = D.
"Atienna."

Auto, "En lo pral como propo-
"nen el Fiscal de obras
"pías, y Acay^{no} de fabri-
"ca; Sigase en las dilig.
"de Demarcacion, y lina-
"cion del terreno ocupado
"por la Parroquia incen-
"diada de S. Miguel, y
"de su Piazueta: en
"conformidad a lo man-
"dado en Auto de treín-
"ta, y uno de Julio ulti-
"mo; y p.^a q. se eecute
"con la prontitud que
"pide la urgente
"necesidad publica"

Francisco de
Miguel
1783.

1783.

3.

"sin detender, ni el orden
"debido, ni la rectitud noc-
"saria en Justicia, dirijase
"por el infraescripto D.
"y por mano de D. Vicente
"Berdugo, nuevo oficio al
"Ilte. Ayuntamiento de Ma-
"drid, por el que con insercion
"de la antecedente respuesta
"fiscal, Auto q. la motibo,
"y de este, se asegure que lo
"intentado hasta de pro.
"por este Juzgado, y que
"se propone ecutar en el
"asunto, ha sido, y es con
"conocimiento de los titulos
"de pertenencia, y con di-
"reccion a que se eecute
"la operacion acordada
"con la asistencia del

or

Quixoga:

la Volevia

ta Corte: Hace

e halla construido

De Sta Vole

Tocolo, y preven

su Clero.

May. D.

V. S. D. he reconocido la
fachada y estado de
ella, que en este memo-
rial se expresa; y hallo
que lo. Construido hasta
el dia ena hecho con
arreglo a la Licencia

precua se haga p.
Juan de Villanueva el correspondiente
reconocimiento prevenido en su De-
claracion, e informe que dió quando
se tiraron las Cuerdas; Por tanto.

Shalapa in Co

Señor D. Vicente Lorenzo Berdugo.

„mi: D. Alonso Fer-
nandez Almaraz.”

Y cumpliendo
con dicho prebendo pao
a Vm. este oficio para
q.^e se sirva hacerlo pres.^{te}
y contestarme su realdo:

Vr^o S. gñe a Vm. m^a
Mad. y Agosto 31. de 1797.
Az. de Sew. y Capp.
de Vm^d

Alonso Jimenez
Almaraz

34 *Синорога:*

la Nlevis la-
3
ta Corte: Hace

2 1 11
e halla costruita

De Tha Yle

Tocolo, y presen

man su Clegg.

recto May. 6.
pendiente

V. S. T. he reconocido la
fachada y cotado ee
ella, que en este Memo-
rial se expresa; y halló
que lo. Construido hawa
el dia ena' hecho con
arreglo á la Licencia

Juan de Villanueva el correspondiente
reconocimiento prevenido en su De-
claracion, è informe que dió quando
se tiraron las Cuentas; Por tanto.

7
 1700
 1701
 1702
 1703
 1704
 1705
 1706
 1707
 1708
 1709
 1710
 1711
 1712
 1713
 1714
 1715
 1716
 1717
 1718
 1719
 1720
 1721
 1722
 1723
 1724
 1725
 1726
 1727
 1728
 1729
 1730
 1731
 1732
 1733
 1734
 1735
 1736
 1737
 1738
 1739
 1740
 1741
 1742
 1743
 1744
 1745
 1746
 1747
 1748
 1749
 1750
 1751
 1752
 1753
 1754
 1755
 1756
 1757
 1758
 1759
 1760
 1761
 1762
 1763
 1764
 1765
 1766
 1767
 1768
 1769
 1770
 1771
 1772
 1773
 1774
 1775
 1776
 1777
 1778
 1779
 1780
 1781
 1782
 1783
 1784
 1785
 1786
 1787
 1788
 1789
 1790
 1791
 1792
 1793
 1794
 1795
 1796
 1797
 1798
 1799
 1800
 1801
 1802
 1803
 1804
 1805
 1806
 1807
 1808
 1809
 1810
 1811
 1812
 1813
 1814
 1815
 1816
 1817
 1818
 1819
 1820
 1821
 1822
 1823
 1824
 1825
 1826
 1827
 1828
 1829
 1830
 1831
 1832
 1833
 1834
 1835
 1836
 1837
 1838
 1839
 1840
 1841
 1842
 1843
 1844
 1845
 1846
 1847
 1848
 1849
 1850
 1851
 1852
 1853
 1854
 1855
 1856
 1857
 1858
 1859
 1860
 1861
 1862
 1863
 1864
 1865
 1866
 1867
 1868
 1869
 1870
 1871
 1872
 1873
 1874
 1875
 1876
 1877
 1878
 1879
 1880
 1881
 1882
 1883
 1884
 1885
 1886
 1887
 1888
 1889
 1890
 1891
 1892
 1893
 1894
 1895
 1896
 1897
 1898
 1899
 1900
 1901
 1902
 1903
 1904
 1905
 1906
 1907
 1908
 1909
 1910
 1911
 1912
 1913
 1914
 1915
 1916
 1917
 1918
 1919
 1920
 1921
 1922
 1923
 1924
 1925
 1926
 1927
 1928
 1929
 1930
 1931
 1932
 1933
 1934
 1935
 1936
 1937
 1938
 1939
 1940
 1941
 1942
 1943
 1944
 1945
 1946
 1947
 1948
 1949
 1950
 1951
 1952
 1953
 1954
 1955
 1956
 1957
 1958
 1959
 1960
 1961
 1962
 1963
 1964
 1965
 1966
 1967
 1968
 1969
 1970
 1971
 1972
 1973
 1974
 1975
 1976
 1977
 1978
 1979
 1980
 1981
 1982
 1983
 1984
 1985
 1986
 1987
 1988
 1989
 1990
 1991
 1992
 1993
 1994
 1995
 1996
 1997
 1998
 1999
 2000
 2001
 2002
 2003
 2004
 2005
 2006
 2007
 2008
 2009
 2010
 2011
 2012
 2013
 2014
 2015
 2016
 2017
 2018
 2019
 2020
 2021
 2022
 2023
 2024
 2025
 2026
 2027
 2028
 2029
 2030
 2031
 2032
 2033
 2034
 2035
 2036
 2037
 2038
 2039
 2040
 2041
 2042
 2043
 2044
 2045
 2046
 2047
 2048
 2049
 2050
 2051
 2052
 2053
 2054
 2055
 2056
 2057
 2058
 2059
 2060
 2061
 2062
 2063
 2064
 2065
 2066
 2067
 2068
 2069
 2070
 2071
 2072
 2073
 2074
 2075
 2076
 2077
 2078
 2079
 2080
 2081
 2082
 2083
 2084
 2085
 2086
 2087
 2088
 2089
 2090
 2091
 2092
 2093
 2094
 2095
 2096
 2097
 2098
 2099
 2100
 2101
 2102
 2103
 2104
 2105
 2106
 2107
 2108
 2109
 2110
 2111
 2112
 2113
 2114
 2115
 2116
 2117
 2118
 2119
 2120
 2121
 2122
 2123
 2124
 2125
 2126
 2127
 2128
 2129
 2130
 2131
 2132
 2133
 2134
 2135
 2136
 2137
 2138
 2139
 2140
 2141
 2142
 2143
 2144
 2145
 2146
 2147
 2148
 2149
 2150
 2151
 2152
 2153

1789.

Shalala en bē

1000 or 1200

Y^a Sⁿ Miguel

Madrid 4. de Ato. de 1797.

Enu Argentam. 10

Contestare a este
oficio manifestando
q. el Ayuntamiento ha
acordado se presenten
los Titulos y Rentemen-
cia y los sitios q. se
nala, y entonces resol-
vira lo q. tenga p.^a Com-
ben.^{te} d



On
 mi S. mio: El Cardenal
 Arzobispo De toledo ha
 Determinado, que para curar
 tan los Escandalos, y pen
 Juicios que experimenta en
 publico con los mal hecho
 res, y gentes abandonada
 que De Dia, y noche se a
 cogen entre los Ecombros
 y Ruinas, que causo el
 Yncendio Delas casas De

or

у Михога: 30

la Nobile
Corte: Nac

a 11
e halla costruita

De Tha Vle-

Tocolo, y preven

max su Clerg.

V. S. D. he reconocido la
fachada y contado ee
ella, que en este Memo-
rial se expresa; y hállo
que lo. Construido hanta
el dia ena' hecho con
arreglo à la Liancia

precisa se haga p. el arquitecto May. D.
Juan de Villanueva el correspondiente
reconocimiento prevenido en su De-
claracion, e informe que dió quando
se tiraron las Cuerdas; Por tanto.

near the
I. delo
equa
Inqueling

1782.

Antecedentes
-beneficio de
Arbitrio;

Shala da en b

Iglesia de San Pardoquici
o San Miguel se proceda
inmediatamente ala ena
genacion, y libarta de ellas
ytambien ala de la Pla
zuela que la pertenece
y se titula de San Miguel
dandome para todo la
comision, y facultades ne
cesarias, en una virtud
he dado algunas provi
denas, y entre ellas la
de que el Arquitecto
Don Manuel Bradi, pa
se al reconocimiento del
sitio que ocupa la

misma Iglesia, y su pla
zuela, y declare su valor
en venta en el estado en
que se hallan para no
ticia de V. T. como lo ha
go por este Oficio, para
que enterado de ello, y
haciendolo presente al
Ill.^{mo} Ayuntamiento de
Madrid por lo respecti
bo ala Plazuela, se
suya Diputacion Person
que concurre con Dho
Arquitecto, ala deman
cacion o medicion de ellas su

Juizaga:
3
de la Iglesia de
Corte: Hace
de Dha Igle
Zocolo, y preven

1. de la
Iglesia de
San Miguel

1789.

V. T. T. he reconocido la
fachada y estado de
ella, que en este Memo
rial se expresa; y hallo
que lo. Construido ha
il via ena hecho con
arreglo a la Liancia

precisa se haga p...
Juan de Villanueva el correspondiente
reconocimiento prevenido en su De
claracion, e informe que dio quando
se tiraron las Cuerdas; Por tanto.

Antecedentes
-beneficio de
Arruñador;

Shaladra en bē

y acordar lo demás que
fuerge oportuno para
llevar adelante la vene-
ficia intención de S. Em.^a
y expreso que del ramo de
esta, y su acuerdo se sin-
ta dar me hauido.

N^{ro} 5 que a V. S.
m. a. Madrid Agosto
1.º de 1797.

Al Sr. D. S.
Su m. a. Sr. y Cap.
Int. Rant. de Capatzen

OK
Juan de Morales Guzman, y tiban

Juan de Morales Guzman
1.º de la 1.ª
1789.

Madrid 11 de En. de 1790
En su Ay.^{to}

mo or
H. S.

Informe el Ar-
quitecto mayor,
o entor Obra, bā
conforme aloraz.
que para ella, se
concedio.

ffmo. S. or

En Consecuencia del
anterior acuerdo de
V. S. D. he reconocido la
fachada y cotado de
ella, que en este Memo-
rial se expresa; y halló
que lo construido hasta
el día ena hecho con
arreglo a la Liancia

D. Fern. Saco, y Quiroga:
Mayord. de Fabrica de la Iglesia Ro-
quial de S. Mig. de esta Corte: Hace
presente A. V. S. ffmo. se halla construi-
da la fabrica de la fachada de Sta. Igle-
sia, hasta la altura de su Tocolo, y preven-
tado su Varam; y p. ra Continuar su Cleg.
precisa se haga p. el Arquitecto May. D.
Juan de Villanueva el correspondiente
reconocimiento prevenido en su De-
claracion, e informe que dió quando
se tiraron las Cuendas; Por tanto.

la que V. S. D.
concedió para

q el efecto, y por
lo tanto no le me preuen-
ta inconveniente para

su prosecucion obervando

todo lo demas que

previene la insinuada

Licencia. Madrid 14-

de Enero de 1790.

Juan de Villanueva

Supp. A. V. S. Ill. se sirva dar la

correspondientes providencias a este
fin: En que recibirá Mexico.

Madrid, y Enero 8. de 1790.

D. n. Fernando Saco y

Luzaga

Supp. ca

A. V. S. M. ma

J. I. Fern. Saco, y
Juixoga.

M. S. mo or

Fabrua de la Iglesia
de S. Miguel

1789 y 90-

Ayuntamiento de Madrid

Otrosi: Notando reintegrado en
dixid aca y^a el importe, y valor
ellos por el sitio que cedio a vene
ficio del publico en la Plaza
de el Miguel quando se traxo y
principio la fachada por los
por el la comprada y^a como con
ta el la certificacion dada por
D. Manuel de Pinedo h.º de
Ayuntamiento, que documentos se
hallan presentados en los recados de
justificacion el la cuenta final
que se tomo en 12 de marzo de 1793
al Heredero de D. Fernando Saco

don J.º de la Merced Policia, D.º Lorenzo Albarran su
heredero, D.º Juan de Villanueva Arquitecto mayor
de el m. y excma referida villa, por fuentes; y D.º Manuel
de Ordoñez, arquitecto en ella, por quien esta firmado
el diseño de la nueva construccion de Torres, y parte de la
Fabrua, fachada por el de la Iglesia, (que acompaña

ARLOSIV
NO DE
CHEN

Parronial de San
Pedro, Cav.º. Residuo
m.º con aprobacion
de Miguel, por autentico
Saco, y Juixoga
D.º Parronial de
Patria de Santa Visita-

Supp. ca

y Mixoga may. q. fue de fabrica
de dha. Ig. A V. Supp. se servia
mandar a separar de ellos, y se
una aeri. Condenio, para que
obre los efectos deidos con las
demas ss. y documentos que en
tione presentados el enayordomo
de fabrica p. an. procede de
Tuna V. =

Excmo. Sr. D. Juan de Villanueva

1789 y 90-

Ayuntamiento de Madrid

1-54-99

(6)

La Certificación q. se
cita en el oficio dada p.
el Sr. D. Manuel de Linde
es de la licencia q. mad.
concedió por su acuerdo de
4 de junio de 1782, para
la reedificación de la
torre de la Iglesia de
Sr. Miguel, de cuyo sitio
se segregaron 172 pies
y quatro a beneficio del
Publico los q. valen el
Arg. to mayor a 15 r.
ven cada uno q. impor-
tan 2.580-r. que pare-
ce no se han satisfecho
por mad. a la fabrica
de dha. Iglesia, segun se
expresa en la minuta
simple q. acompaña a
un otrosi que inicia
Parronial de San
Xerango, Cav. no. Presider
m. con aprobacion
de uniguel, por autenti-
cacion Saco, y Mixoga
Ig. Parronial de
Garcia de Santa Visita-

RELÓJIF
NO DE
JCHEN

1789

clor Exal de la referida Policia; D. Lorenzo Albarran su
Alcalde; D. Juan de Villanueva Arquitecto mayor
de d. m. y desta referida villa, por fientes; y D. Manuel
de Ochoa, arquitecto en ella, por quien esta firmado
el diseño de la nueva construccion de torres, y parte de la
fabrica, hechaa Exal de dha. Iglesia, (que acompaña

un Pedimento dado
en aquel Juzgado.

Supp.
ca

Elección
ma

1789 y 90-

Ayuntamiento de Madrid

VALGA FARMEL REYNADO DE S. M. EL S. D. CARLOS IV
SELLO QVARTO, AÑO DE
MIL SETECIENTOS OCHEN;
TA Y NVEVE.



1-54-99
D. Juan. de San martin, y Silicio
En. no del Rey nro S. M. del Colegio, Policia, Limpieza, y ornato
pp. de esta villa de Madrid, Oficial de la secretaria de su M. C.
Ayuntamiento, vecino, y del Estado noble de ella: Doy fe: Que
hoy dia de la fecha estando en la Iglesia Parroquial de San
Miguel de esta Corte: El Sr. D. Nicolas Berdugo, Cav. no. Presider
perpetuo de esta nominada Villa, y Com. con aprobacion
de S. M. del Incaul denominado de San Miguel, por ante mis
el infrascripto, con asistencia de D. Fernando Saco, y Quixoga
mayordomo de Fabrica de la citada Ig. Parroquial de
San Miguel de esta Corte; D. Juan Garcia de Lama Visita-
dor Exal de la referida Policia; D. Lorenzo Albarran su
Alferez; D. Juan de Villanueva Arquitecto mayor
de S. M. y de esta referida Villa, por su fientes; y D. Manuel
de Ochoa, Arquitecto en ella, por quien esta firmado
el dueño de la dicha construccion de Torres, y parte de la
Fabrica, fachada Exal de dicha Iglesia, (que acompaña

à este Testimonio) yparece hade coxer por el su direccion).
Mandò su Señoria al referido Dn Juan de Villanueva ali-
near la fachada, y planta, que dava daxe con axreglo
à Policia. Y en su obediçimiento, temiendo presente el
ya nominado diseño así lo executò, tomando los apun-
tes advertencias, y medidas, que tubo por convenientes,
que las que fueron constaxan por menor del Informe,
y declaracion, que sobre este particular tiene que dar
acomunacion del insinuado enemoxial, segun se le
manda por el otuexo de enaxio, puesto en su vñd;
con lo qual se concluyò este acto. Y de mandato del mismo
Señor Cominaxio lo el infrascrito previne al enayor-
clomo de fabrica, y enaxio que hà de executax la
obra, no la princiye hasta que obtenga la correspon-
diente Lizençia del Ayuntamiento; y conxedida, que sea
mientras dure la construccion no ha de dexar en la
Calle, tierra, cascores, escombrax, ni basuras, y si todos
los sabados, libre, limpia, y barrida la Calle; y concludida
la fachada, ha de poner cornalones para recolex las aguas
del Cubierto, como igualmente las loras, que es cos-

tumbue de piedra Benzoqueña, y de buen grano, segun esta
mandado por repetidas Ordenes. Lo que prometiexon cumplir
como tambien lo que por dicho Arquitecto enayor se prebenga
en su declaracion. Y p.^a que conste en la Secretaria del
Ayuntamiento desta citada Villa, y de mandato del propio
Señor Cominaxio lo pongo por Testimonio, que signo, y fiximo
en Madrid à veinte, y siete de mayo de mill setecientos
ochenta, y siete.

Dn. Co. de S. M.
y Silveo

VA. GA. PARA EL REYNADO DE S. M. EL S. D. CARLOS IV.
Sello Quarto, Año de
MIL SETECIENTOS OCHEN-
TA Y NVEVE.



[Handwritten signature]

En el Ayuntamiento de Mad. celebró en 27. de octubre
proximo pasado, se vio un oficio q. me comunicó d. n.
Alonso Texeira. Almaraz, Notario de la Vniversidad
respondiendo a otro q. se pasó al Sr. Visitador; uno
y otro relativo al Expte que parece se ha formado
y providencias q. se han dado en aquel Tribunal, a
virtud de ordenes del Em. Sr. Cardenal Arzobispo
de Toledo, sobre la enagenar. de las Casas, Iglesia,
y Plaza de la Carroguia extinguida de S. Miguel.
Ten su inteligencia el acuerdo: que por lo que respecta se
conteste al citado Almaraz, como lo he hecho con-
esta fha.) diciendole, que por lo q. respecta a la men-
cionada fha. de S. Miguel, no tiene Mad. reparo
en q. se practique lo q. parezca oportuno; pero
q. por lo tocante a la Plaza es indispensable
se presenten los Titulos q. legitimen la pte-
nencia del Sitio. Lo que participo a V. J. eniro.
del mismo acuerdo para q. use a la Vniversidad como Co-
misario del Quarte, en la Vniversidad de qualq. ra-
novidad q. advierta en contra de la ultima parte
de dha. venior en

Dio que a V. J. m. d. Mad. de 27. de octubre
de 1797.

[Handwritten signature: J. Rafael de Reynalte]

154-99

(9)

En el Ayuntamiento de Madrid celebrado en 27 de
octubre proximo pasado se vio el oficio que vna. me
dirijo con fha. de 31 de Sept. ultimo, respondiendo a
otro que se paso al Sr. Visitador Ecc. en 5. de Al.
mismo, todo relativo al Exp. que parece se ha
formado en el propio Sub. de la Visita Ecc. y
providencias que se han dado a vna. Al. ovr. Al.
En me Sr. Cardenal Arzobispo de Toledo Sr. la ena.
genacion de las Casas, Iglesia, y Plazuela de la
Parroquia extinguida de S. Miguel. Tenga inte-
ligencia de lo que yo contesto a vna. como lo
executo manifestandole que por lo q. respecta ala
mencionada Ig. de S. Miguel, no tiene Mad. repa-
ro en que se practique lo q. parezca oportuno; pero
q. por lo tocante a la Plazuela es indispensable
se presenten los Titulos q. le otorgan la pertenencia
del sitio.

Quoique a vna. m. a. Madrid 2 de
Nov. de 1797.

Sr. D. Alonso Fernandez Almaraz.

N.
S. Miguel

+ 1197.
Constanc. de Casas.

54-99
(11)

Mad. 27 de Oct. de 1797.

En su Ayuntamiento

Contestase a este oficio di-
ciendo q. p. lo que respecta a
la V. del S. Miguel no tiene
atad. reparo en que se prac-
tique lo que parezca oportu-
no; pero que por lo to-
do la Plazuela, es
dispensable de presenten-
titulos que legitimen

Muy S. mio: En
primero del presente se por-
so por este Fval de Visita-
al S. Corregidor de Ciudad
un oficio, para que entendido
de los justos motivos con que
el Cardenal Arzobispo mi
Señor determinò la enagena-
cion de las Casas, Iglesia, y
Plazuela de la Parroq. co-
tinguida de S. Miguel, y
de la Providencia que en vir-
tud de especial comision
habia dado el S. Visitador
mandando q. el Arquitecto

o que S. m. diri-
el S. Excmo
Cardenal
a examinado
andolos y
enta el publi-
y gentes aban-
seasen en
ias que cau-
as de la Igle-
de S. Miguel
rente ala
dellas y tam-
nula peste
uquell, dan
niron y fa-

cedida necesaria, en cuya virtud
habiendo algunas Provisiones, y
entre ellas, la que el Arquitecto
y Manuel Bradi, pare al Reino
um. de S. m. que ocupa la misma
Iglesia y plazuela, declarando

la pertenencia al Sitio: L
parece oficio al Sr. Comisa
rio del Cuartel p.^a que este
a la vista de qualquiera
novedad q.^e advierta en
contra de esta Resolucion.

D.ⁿ Manuel Bradi, recono
ciere, y declare su valor
en venta, se sirviera
hacerlo presente a su Ayun
tamiento con el fin de q.^e
por lo respectivo a la
Plazuela, diputase Per
sona, que con dicho Arquitecto
concurriera a la demar
cacion, o medicion de
ella, y acordare lo demas
q.^e juzgare oportuno p.^a
llevar adelante la in
tencion de S.ⁿ Em.^a

En cinco del
propio mes, dirigio Vn. un
papel al Sr. Visitador, expre
sando q.^e su oficio
bia hecho presente a su
Ayuntamiento
y q.^e en su inteligencia

habian determinado se
presentasen los Titulos de
pertenencia de los Sitios
inmuniados, y que hecho
resolberia lo q.^e tubiere por
combeniente.

Se mando unir
este Papel a el Expediente de los y
y q.^e se comunicase al Fiscal de la Audiencia
de obras pias, y Mayordomo
de fabrica de la misma
y q.^e y en vista de lo
expuesto por ellos se
proveyo auto, cuyo tenor es
el de la Respuesta fiscal, y de D.ⁿ Miguel
el q.^e la motibo son lo
siguientes,

Auto... Para poder satisfacer
al anterior oficio, Vnase
al Expediente de q.^e principal, dan
cedo, y comunico al miron y a
dole a m p...
cultad necesaria, en cuya virtud
haddado algunas Provisiones, y
entresellas, la de que el Arquitecto
y Manuel Bradi, pare al recono
cimiento del sitio que ocupa la misma
Plazuela y plazuela, declarando

Fiscal de obras pías, y ^{mo} Mag.
de Fabrica de la de S.^a Miguel
de esta Corte, para que en su
vista expongan lo q.^a ha
llasen por dño; y a efecto
de q.^a no se impida el curso
de los diversos particulares
de que se trata en dicho
Expediente separado el de
la Subasta decretada del
sitio herial de las Casas
de dicha fabrica, poni-
endo testimonio de la
consulta q.^a se hizo al
Hlmo Governador, y
su Decreto; y acompañan-
do a el las Diligencias
q.^a se hayan obrado en
dicha Subasta, para q.^a
sigan a su continuacion.

154-99

Mi señorio, el oficio que S.^a M.^a di-
jo al d.^o conde de ^{mo} confha del ^{mo} Cardenal
escribiendo q.^a el em.^o ^{mo} Arzobispo de Toledo, havia examinado
que para evitar los escandolos y
perjuizios, que experimenta el publi-
co, con los malecheros, y gentes aban-
donadas q.^a de dia y noche se acorren en
tulos escombrados y ruinas que cau-
so el incendio de las Casas de la Torre
na que fue Parroquia de S.^a Miguel,
se manda y inmediatamente a la
enajenacion y subasta de ellas y tan-
bien a la de la Plazuela que la apete-
nere y situla de S.^a Miguel, dan-
dole a S.^a M.^a para todo la comision y fa-
cultad necesaria, en cuya virtud
haviendo algunas Provisiones, y
entregadas, la de que el Arquitecto
y Manuel Bzadi, pare al recuo-
rim.^{to} del sitio que ocupa la misma
Plazuela y suplaneta, declarando

rebatos envenenados, en el estado
en que hallan, lo que noticiaba
al Sr. Conde. para que en-
tando dello y haciendo lo presente
al Ayuntamiento. de esta p[ar]te
respectiva ala Plazuela, de p[ar]te
Persona que con curia concho
Asquiere ala demarcacion o
medida della, y Acordar lo mas
que fuese oportuno para llevar
adelante la benefica yntencion
del Sr. Cm.

Cuyo Oficio se hizo presente
al Ma. de este Ayuntamiento. de 4 de
enero. y en su consecuencia se
do, se concertase a Sr. manifestando
tandole que el Ayuntamiento. ha de
terminado, se presenten los titulos
de Perennancia de los sitios que se
rialan, y que echo resuelta lo que
tenge por conveniente
Lo que noticio a Sr. en un
dicho Acuerdo para q. se halle
enterado a los efectos
Dios que a Sr.

M. de la S. de la S.
de 1797.

1-54-99

J. de Juan. Prop. de Cipelera =

...del estado
...noticia
adho 1.º ...
...presente
...Ayuntamiento ...
...Plancha, ...
...con ...
...demarcacion ...
...y ...
...para ...
...y ...
...Ayuntamiento ...
...legencia ...
...manifes
...Ayuntamiento ...
...los ...
...que ...
...conveniente
...en ...
...se ...
...oficio
...a ...



Y
Informado a Ma-
drid en 30 de Ma-
yo de 1782

Juan de Villanueva
Arq.

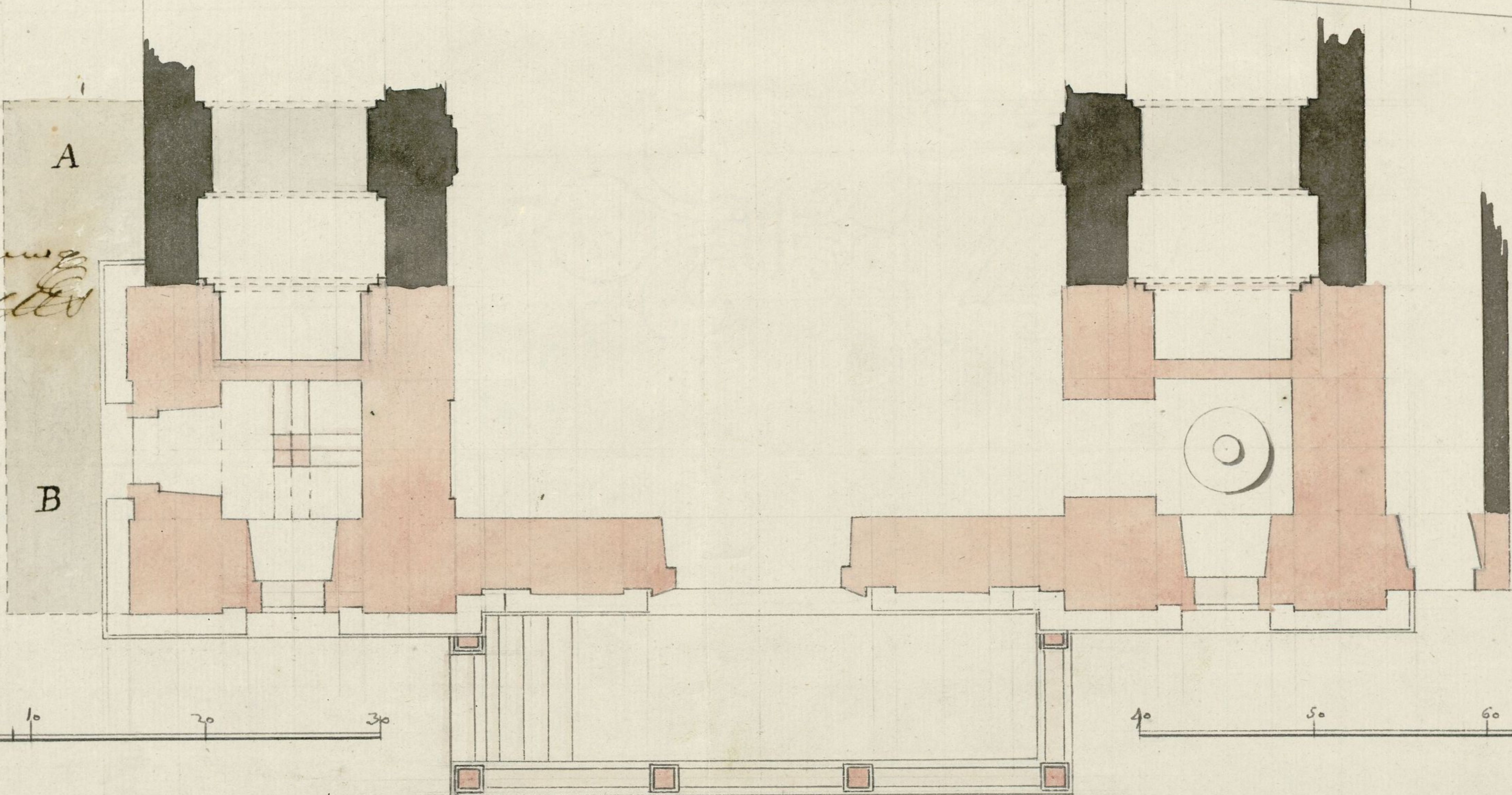

Escala de 1 5 10 20 30

40 50 60 70 pies Castellani

1-54-98

12

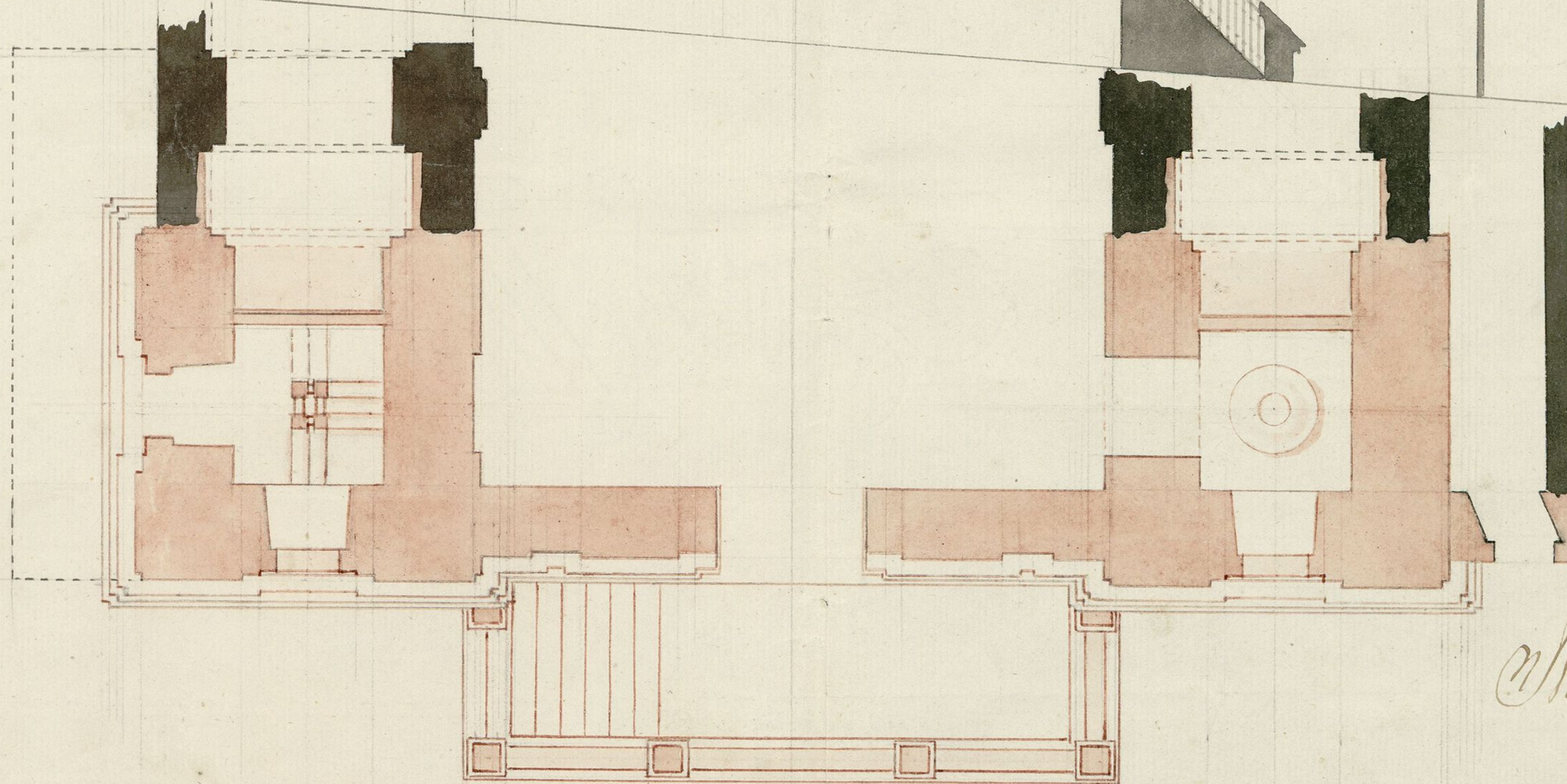

Manuel Brindley
B

1-54-95
(13)