

27
E. 1.º de sept 1760

Inu. Ar.^{to}

Chor 1.º 115-75

Imprese el Juan Esteban Architecto
cu.º cominatio del En distacarte, Dize tiene
hayer Cierta obra Enmacasa
sita Enlacalle del Escorial
propia ala Congreg.^{on} de
las Animas Alcampo Santo
ala buena dicha Alreplata

al dizeño que presenta.

A. S. Supp. Co. seirba mandar sele
de la Correspondiente brevia

Enconre quien p. la Congreg.^{on} de dha obra con
cia del Decrepla demas prohibencias que
to antecedente tenga por Conbenientes Ing.^e
y Dilijencias e spera Rejirir un.
practicada por el Visitador gual
ala limpieza como consta del

Testimonio adjunto no seme-
ofrece V. Exa. que V. H. Ma.
cartaparte la licencia que vo-
licita N.º y Sep.º de 1760.
D. Ramon Sotelo

N.º 10 de sept.º de 1760.

Inu. Ay.º

Considera la licencia como se
informa.

[Signature]

[Faint, mostly illegible handwritten text in Spanish, possibly a letter or official document. Some words like "Señor" and "Comandante" are visible.]



[Handwritten text at the bottom of the page, including the word "la" and "Exenda".]

D. Luis de Cordeler

M. S. Milla L. Q.

Ayuntamiento de Madrid



Para el pacho de oficio quatro mrs.

SELLO QVARTO. AÑO DE
MIL SETECIENTOS Y SE-
SENTA.

Atadud acinco dias del mes de Septiembre
año de mil setecientos y sesenta, El Senor
Don Ramon Muelo. Cauallero Capitulár de
esta dha villa, y Comissario del guarnel de
Alcaphonso. En esta dha villa, Memorial que
precede y Remision hecha a sus J. por Atadud,
para efecto de ver y Conocer el vicio y Casa
que dho Memorial expresa, Nombro a Juan
Fernando de Ocaña Maestros de Obras y Ma-
rife de esta dha villa, quien lo acepto: En
su Consequencia, y por hallarse dho Senor
Capitulár algo Indispuesto. Proviendo este,
Representante la Refeida Dilig, y demas a ella
conexnente por Don Manuel de Herrera
Jeron Visitador General de la Simplicia y
Empedrado de esta misma villa, que presente
estava; quien Cumpliendo con su encargo,
y Conasistencia de el Inmundo Plazif
y la dem de el, Puso ala Calle del
conal de ella, Endonde se halla el vicio y

Casa que ha mencionada, y hauiendo lo
visto y conocido muy por menor y no en-
contrado impedimento alguno en la
especuacion y fabrica que se solicita, por
el Ciudadano D. Manuel L. de Xerxa Aron,

mandando tirar los cordeles, y en su virtud
dho. Alcaide lo executó en esta forma
La fachada de dho. Viño y Casa (a qual
esta enpuerada) tirada la cuerda desde

las que pertenecen ala Capellania que posee
D. Remigio Carrasco Presuitem. hasta
las que corresponden al D. Fran. Co. Graña y

Demudez tambien presuitem. Administrador
de las Monjas del Plazido, tubo de
linea treinta y ocho pies y noventa, por

vinierose que de ser, los diez y seis
y medio, estan ya labrados la primera plan-
ta, y sobre esta, se han alevantado

las Alunas de guano poral, y segundo
como lo demuestra el Divens presentado,

Tirados que fueron los dho. cordeles
Pequeri Noel de No a Juan Estevan

Maestro de Obras de los Aprobados por
el Consejo que es quien ha de executar

la ardua narrada. Obedezco a la
orden del Ayuntamiento en cuyo Reque-
rido de principios, y Obedezco a la
orden y policía haciendo sacar la tierra y
desmontes al campo todos los suaves
y en los arroyos de la fachada, como
también que levantada que sea la fábrica
de la casa de la superfi- no la continúe
en que primero de abito a dho Capitan
para su nuevo Reconocimiento, y lo que es igual en
terado de Juan y Juan y Juan y Juan
prometo a su obediencia, y lo firmo en
Asimismo el Ciudad Visitador General
y Encargado de la casa, y lo firmo en
no de la Comisión en fee de ello =

D. Ramon Sotelo

Manuel de Zena
Juan Fernando
de Ocaña

Como s. L. S. M.
Antonio San. Equerco

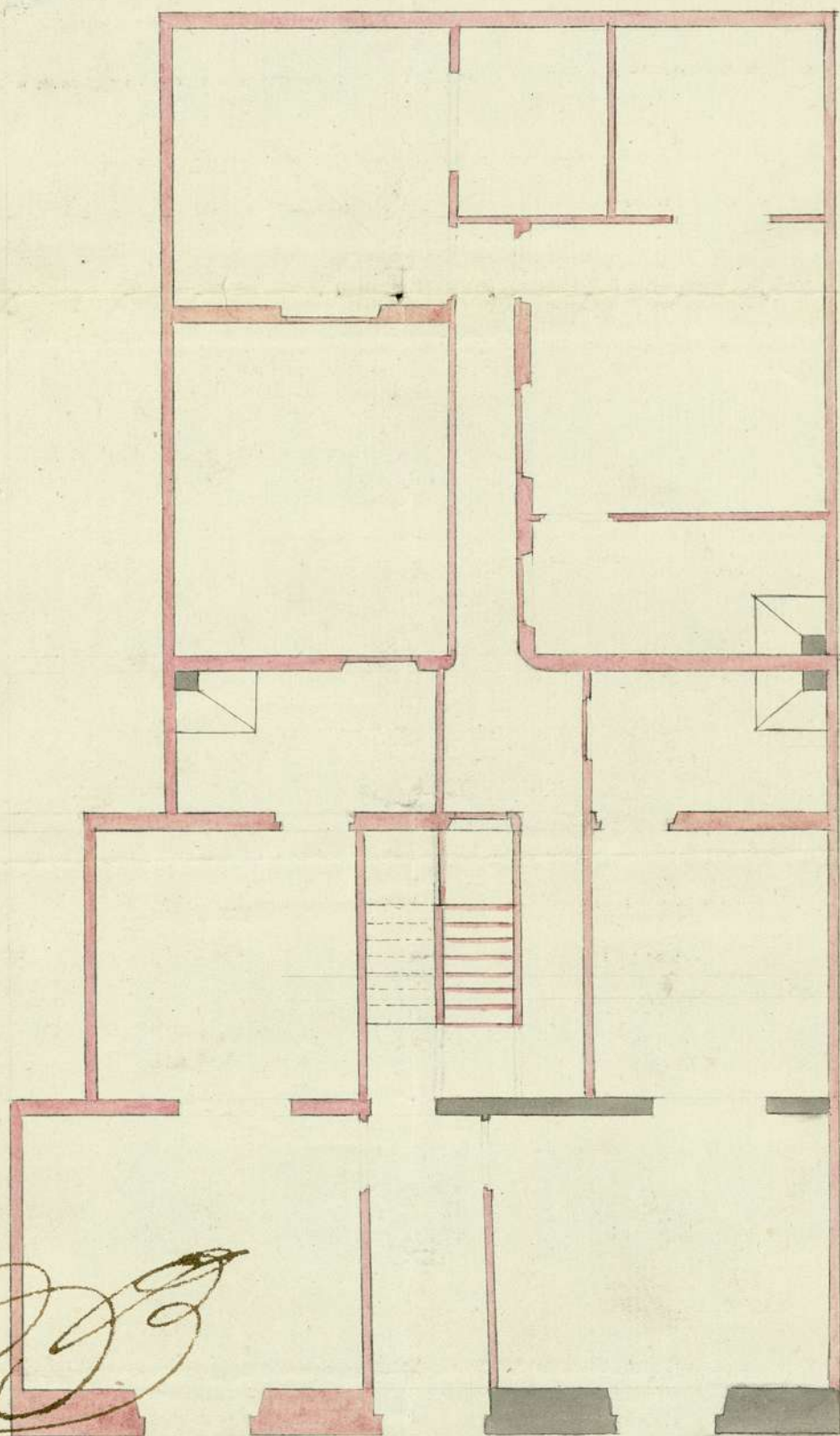
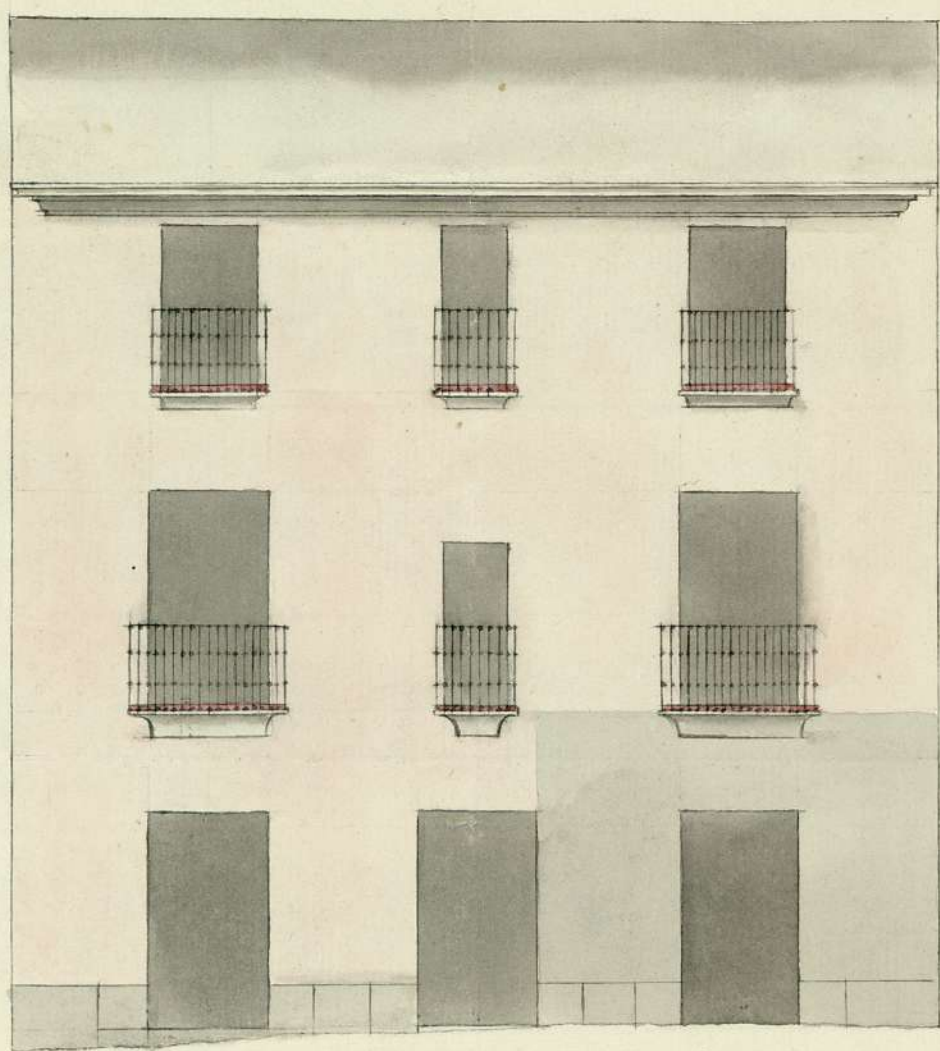

Juan Saeber
Ayuntamiento de Madrid

1-45-75