

M.^a S.^a Mayo de 1760f.^o 1^a 45-78Enu. Ay.^{to}Ffmo. de
11. 5.

042

Informe el caus.^o

Comisario del Quercel

B

En Consequencia del la q.^a era sumaria. maltratada, por cuya causa, Decreto antecedente he tiene, la precision de labrarla nueva, para el pasado ha Reconozca el si sonia delas en que vive; con Cochetas, y otras, con tio q.^a manifiesta el Plan ad. Puertas que abran ala calle; asi como las tienen, en luno, y no seme Ofrece para la misma Calle, las Casas en que vive la En. S.^a no en q.^a U. S. le conzedala la Manq.^a de valdecañas, y las q.^a ocupa el sup. alas que Lizenzia, en los terminos, que han de estar inmediatas, las que solicita han de se pide en el Memorial q.^a de nuevo, por lo que, y lo Ensayado dela Calle, no pue acompaña a este Informe de Ocasionar ningun perjuicio y Envidia Juan Madrid 14 de Mayo de 1760. do pual, y seg.^o en cuya atenci.

Inf. Ramon de Stele

A. J. J.

Supp. seixora manan q.^a el Car. Capitulo de q.^a Co.responde dho Quercel, pase con el visitador, y Alaria te (teniendo pres. el Plan, y abrado q.^a pres.) atinarlas Cuenas seg.^o Ermito, para poder demoler, la dha casa, y Fabricarla, dando permiso, para q.^a abran ala Calle, las referidas puertas Cochetas,M.^a 16 de Mayo de 1760Enu. Ay.^{to}Concedase lala. a en q.^a accionada nra. como lo pide en este Memorial.

Ayuntamiento de Madrid

Tiran los Cordeles, En Cuyo Cumplimiento



Para despachos de oficio quatro mrs.

SELLO QVARTO. AÑO DE
MIL SETECIENTOS Y SE
SENTA.

De Madrid a nueue dias del mes de Mayo
año de mill setecientos y sesenta, El Señor
D. Ramon Sotelo Cavallero Capitulár D.
esta dha villa y Comisario Del qual
D. P. Alphonso. En vista del Memorial que
prezede y Comisión hecha a su Señoría por la
dha para efecto de ver y Reconocer el sitio y
Casa que dho Memorial expresa, Nombro
a Juan Fernando de Ocaña Maestro de obras
y Alarife de esta dha villa quien lo aceptó,
en su consecuencia Estando en la Calle de
Escorial de ella visto y Reconocido el Mfco
sitio y Casa, y por no haver encontrado en
su nueva Construcion, ni en las Cocheras
que Inuentra azer la parte que pide abran
a la dha Calle, Impedimento alguno, por
el Enunciado Señor Capitulár remandaron
Tirar los Cordales, En cuió Cumpliména

 No Alarife lo Recuso en esta forma =
La fachada de dicho sitio y casa (segunda
esta en potrada) Tirada la Cuenca de
de las de el señor Conde de la Saguna has
ta las que pertenecieren a Joseph de Arce
tubo de linea treinta y dos pies y tres qu
artos con lo que la toca por sus medianerías;
Y así tirados los dichos Condes el Expli
cado. Capítulos previos a D. Antonio Pa
leniano Maestro de Obras de los aproua
dos p. el Consejo, que se guen a de hazer
la obra narrada, Obtenga licencia
Expresa de Madrid, en cuyo Regimiento no
la de principio, Y obtenida observe en ella
ornato y Polua. Sabiendo sacar la tierra
ray de montes al campo todos los va
bados, y en los ar. Liciturantes de la
fachada, Como tambien que le banta
da la fabrica. mabara de la super
ficie no la continue sin que primer o
de a brio a su Señoría para su nuevo
Reconocimiento; El todo lo qual

Don Ramon Sotelo

Juan Fernandez
J. de Ocaña

No
 the
 upres. Como. r. de. tao.
 Antonio
 Co. de. guerra



Para despachos de oficio quatro reales

SELLO QVARTO, AÑO DE
MIL SETECIENTOS Y SE-
SENTA.

Fabrica de Carra

7

1760

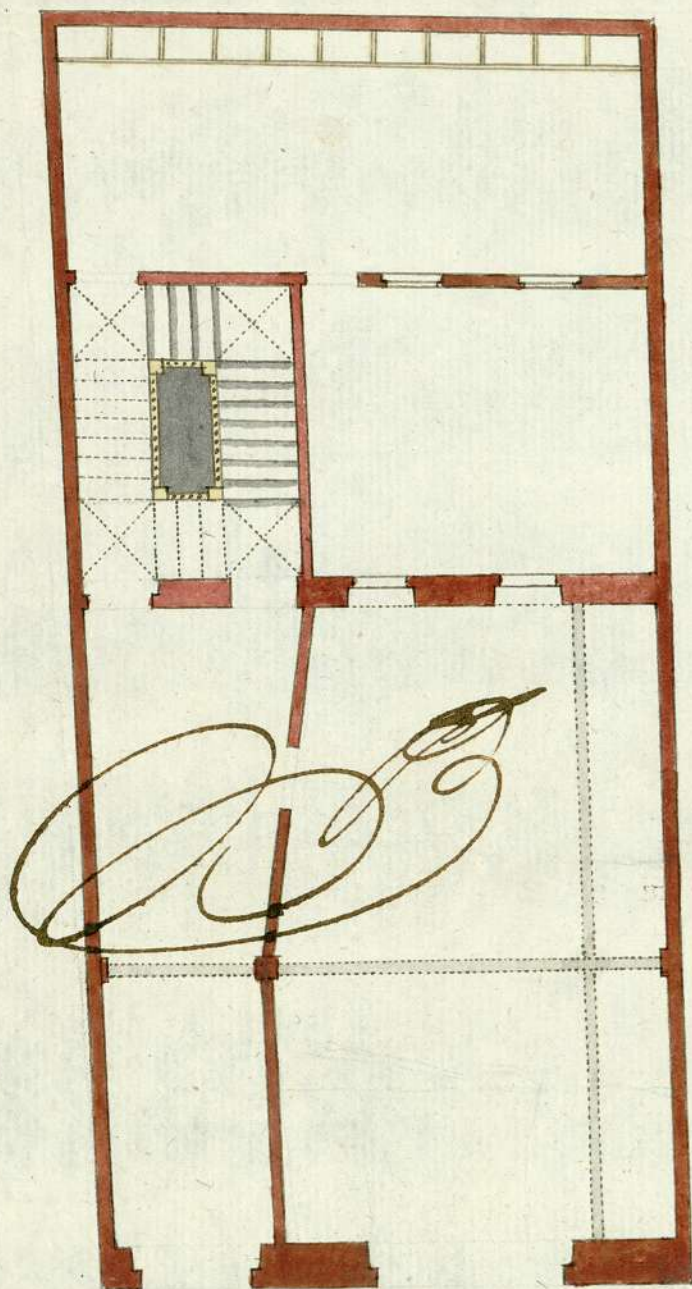

Antonio Balneario

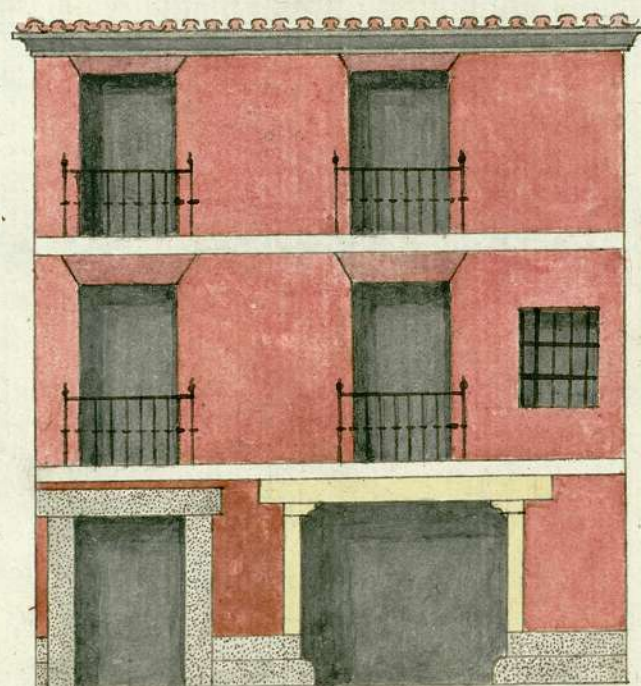

Ayuntamiento de Madrid

1-45-78